AUTOKLAAS
KLAASIDE
• MÜÜK
• KAHJUKÄSITLUS
• VAHETUS
• PARANDUS
Rakvere, Vabaduse 12
Tel 512 4620
www.stik.ee

LK 3 **PRESIDENT TIPPKOHTUMISEL BUKARESTIS** LK 8-9 **TÖÖ**

Kuulutaja

esra takso 1300
Rakvere
1300
Grossi
TOIDUKAUBAD

9 000000 004719

15. mai 2026 Nr 19 (1381)

Tasuta nädalaleht

VIVACOLOR
VÄLISVÄRVID
-30%

LATER
HANSACOLOR
TALLINNAS, Kadaka tee 42b
RAKVERES, Jaama pst. 3

MUUL
ERITELLIMUSMÖÖBEL

Planeerid uut kööki
või garderoobi?

Valmistame eritellimusmööblit koju ja äripindadele.
Köögid, garderoobid ja muud erilahendused vastavalt sinu ruumile mõõdistamisest paigalduseni.

VÕTA ÜHENDUST JA KÜSI HINNAPAKKUMIST www.muul.ee | (+372) 5840 1264 | info@muul.ee

ARVAMUS

Keskkonnapoliitika arve maksab kinni kohalik elanik

Eestis on viimastel aastatel saanud tavapäraseks muster, kus riik kehtestab uusi nõudeid ja makse, viidates Europa Liidu eesmärkide täitmisele ning keskkonnasäästlikkusele, kuid nende tegelik rakendamine ja rahaline koormus jääb kohalike omavalitsuste ja sealsete inimeste kanda. Veelgi halvem, sageli on tegemist olukorraga, kus keskkonna ühe osa säästmine käib teise osa arvelt, mis lõppkokkuvõttes on nullsummamäng ning võitu pole, küll aga on kulud ja pahameelt tekitav süsteem. Käesoleva aasta alguses jõustunud jäätmereform on selle ilmekaks näiteks.

Jäätmereformi mitu palet

Jäätmereformi eesmärk on kliimaministri sõnul suurendada ringlussevõttu, vähendada prügilasse ladestamist ning liikuda lähemale Euroopa Liidu keskkonnaeesmärkidele. Kuigi eesmärgid on vajalikud, tekitab reformi rakendamine mitmeid praktilisi ja regionaalseid probleeme, eriti kohalike omavalitsuste ja nende elanike jaoks.

Reformiga kaasnevad olulised muutused jäätmehoolduse korralduses. Muuhulgas jõustub 1. juulil keskkonnatasude muudatus, mis seab segaolmejäätmete põletustasuks 60 eurot tonni kohta ja ladestustasuks 90 eurot tonni kohta. See tähendab hinnatõusu ka segaolmejäätmete üleandmises. Kohalikud omavalitsused peavad hakkama koordineerima kogu jäätmesüsteemi tervikuna, mis hõlmab erinevate jäätmeliikide kogumise korraldamist, teenusega seotud hangete läbiviimist, sihtarvude täitmist, elanike teavitamist ja järelevalve teostamist. Lisaks laieneb liigiti kogumise süsteem. Senisest rohkem tuleb eraldi koguda biojäätmeid, pakendeid, paberit ja pappi, tekstiile ning ohtlikke jäätmeid. See toob aga kaasa logistilised kulud, sest enam ei saa rääkida ühest prügitiirust, vaid erinevate jäätmetega seonduvalt võib neid olla mitu. Lisaks on väiksemates kohtades asustus hajus ning vahemaad pikad ja see tähendab seda, et iga kogumisring, konteiner, biojäätmete vedu või jäätmejaama teenus on inimese kohta kallim. Kui linnas teenindab üks veoring sadu majapidamisi, siis hajaasustusega piirkonnas võib sama aja jooksul jõuda vaid kümnete majapidamisteni. Kulu on aga väiksemas kohas elaniku kohta oluliselt suurem ning samamoodi suureneb ka keskkonnakulu, sest pooleldi tühisõite ja pikki vahemaid läbivad veokid saastavad õhku ja loodust, mis nimetatud eesmärgiga kuidagi kooskõlas ei ole.

Väikevald kannab suuremat koormust kui suurlinn

Jäätmete põletamisele kehtestatud 60-eurone maks tonni kohta ning prügila tasude tõus sama palju tähendab üht: jäätmekäitluse hind kasvab hüppeliselt. Tegemist ei ole marginaalse muutusega – paljudel juhtudel tähendab see kulude sisulist kahekordistumist.

Oluline on aga mõista, et jäätmevedajad ei saa seda kulu kanda, omavalitsused ei suuda seda kompenseerida ja lõpuks maksab selle kinni lõpptarbija.

Suurematel linnadel on laiem tulubaas – rohkem elanikke, ettevõtteid ja maksutulu. See võimaldab vajadusel katta lisakulutusi eelarvest või investeerida süsteemi uuendamisse. See tähendab seda, et suuremad linnad võidavad ainuüksi juba mastaabiefekti pealt, rääkimata suuremast haldussuutlikkusest. Väikevaldadel on eelarveruum kitsam. Kui lisanduvad kulud jäätmehooldusele, tuleb raha leida teiste valdkondade arvelt – taristu, noorsootöö, kultuur, sport või sotsiaalteenused. See tähendab, et keskkonnaeesmärkide täitmine võib väiksemas omavalitsuses toimuda teiste kohalike teenuste arvelt.

Tekkivad võimalikud tagajärjed, millest aga reformi käigus pole räägitud, puudutavad reaalset olukorda, kus süsteem muutub kalliks ja keeruliseks, mistõttu võivad tekkida ebameeldivad kõrvalmõjud. Probleemid on kortermajadega, kus sageli puudub füüsiline ruum viie-kuue erineva konteineri jaoks või isegi korterisiseseks liigiti kogumiseks. See võib viia olukorrani, kus reformi kõrvalmõjudena hakatakse prügi metsa viima, põletama jäätmeid ebaseaduslikult ning avalikke konteinereid kontrollitakse valesti. See pole mitte pahatahtlikkus, vaid võimalik reaalse elu tagajärg. Ning see omakorda teeb keskkonnale suurema kahju kui see, mille parandamist loodeti reformiga saavutada. Antud reformi puhul on näha, et keskkonnaeesmärgid tegelikult ei arvesta majanduslikku reaalsust, halduskoormus ei arvesta kohaliku tasandi suutlikkust ning otsused on tehtud ilma süsteemi tervikmõju hindamata.

Ühesugune reegel ei arvesta Eesti erinevust

Eesti ei koosne ainult Tallinnast ja Tartust. Meil on rannikuvallad, hajaasustusega piirkonnad, saared, metsased piirkonnad ja väiksed keskused. Jäätmekorralduse kulud ja võimalused on igal pool erinevad. Suur osa riigist on hajaasustusega piirkond, kus uued nõuded muutuvad kiiresti ebamõistlikuks. Näiteks tähendab iga jäätmeliigi eraldikogumine pikki sõite pooltühjade konteinerite juurde, mis juba mainitult, suurendab nii kulusid kui ka süsinikujalajälge ehk on otseses vastuolus seaduse enda eesmärkidega. Asjaolu, et logistikakulud jagunevad väheste elanike vahel tähendab koheselt seda, et maapiirkonnas elamine muutub kallimaks.

Reformiga seonduvalt räägitakse ka uutest tasudest – ladestamistasu tõusust ja põletustasust. Riik loodab kümneid miljoneid eurosid lisatulu. Kuid kust see raha tuleb? Lõppkokkuvõttes ikka inimeste taskust – kõrgemate teenusehindade, kallimate kommunaalkulude ja ettevõtete kasvavate kulude kaudu.

Probleemiks on ka konkurentsi puudumine. Kui omavalitsused saavad jäätmeid suunata enda kontrollitavatesse käitluskohtadesse, siis miks peaks eraettevõte investeerima uude sorteerimisliini või tehnoloogiasse? Kui turule ei pääse, pole ka põhjust investeerida. Nii pidurdame ise ringmajanduse arengut, millest samal ajal kõnesid peetakse.

Kohustus tuleb riigilt, pahameele peab taluma omavalitsus

Riik seab eesmärgid, muudab seadust ja kehtestab nõuded. Kuid kui teenuse hind tõuseb, konteinerite arv suureneb või elanikele tunduvad nõuded ebamõistlikud, pöördutakse vallamajja.

Kohalik omavalitsus peab selgitama otsuseid, mida ta ise kujundanud ei ole. Inimeste jaoks ei ole oluline, kas kohustus tuli ministeeriumist või seadusest – nemad näevad oma arvel teenuse kallinemist ja pöörduvad kohaliku võimu poole.

Nii jääb poliitiline vastutus kohalikule tasandile, kuigi otsustusõigus oli suuresti keskvalitsusel.

Jäätmeseaduse muudatus ei ole pelgalt keskkonnapoliitiline samm. See on näide süsteemsest probleemist, kus riik kehtestab kohustusi, kuid ei kata nende kulusid ega arvesta rakendamise tegelikkusega.

Kui selline lähenemine jätkub, ei ole küsimus enam ainult jäätmemajanduses. Küsimus on selles,,kui kaua suudavad kohalikud kogukonnad kanda järjest kasvavat koormust, mille üle neil endal sisuliselt kontroll puudub. Kui reformi tahetakse päriselt ellu viia, tuleb tunnistada lihtsat tõde, et Eesti ei koosne ainult Tallinnast ja Tartust, vaid nagu ülal juba ütlesin, meil on saared, hajaasustusega vallad, metsapiirkonnad ja väikesed keskused. Kõigile ei saa sobida üks ja sama mudel.

Õiglane reform tähendaks püsivat rahastust, paindlikke nõudeid väiksematele omavalitsustele, tuge hangete, IT ja teiste lahenduste jaoks ning realistlikke tähtaegu. Mitte loosungeid eesmärkide taga, vaid toimivaid lahendusi. | **Einar Vallbaum,** *Viru-Nigula vallavanem*

JK GRUPP OÜ
Ehitus – ja viimistlustööd
Pakume kvaliteetset ja usaldusväärset teenust!
- ERAMAJADE JA KORTERITE RENOVEERIMINE
- VANNITUBADE REMONT
- FASSAADI- JA KATUSETÖÖD
- VIHMAVEESÜSTEEMIDE MÜÜK JA PAIGALDUS
- TERRASSIDE EHITUS
- KIPSI- ja MAALRITÖÖD
- TÄNAVAKIVIDE PAIGALDUS
- TORUTÖÖD
- VUNDAMENDI SOOJUSTAMINE
- KORSTNAPITSID

Töötame ÜLE EESTI!
Küsi hinnapakkumist juba täna: jkgrupp@gmail.com
Tel. 5661 0356
Vaata meid: JK Grupp OÜ www.jkgrupp.ee
Kogemused, kvaliteet ja personaalne lähenemine– Sinu kodu väärib parimat!

Kuulutaja

Reklaam
reklaam@kuulutaja.ee, 5373 4199
Kuulutused
kuulutus@kuulutaja.ee, 5373 4199
Tegevtoimetaja
Liisi Kanna, 322 5092, liisi.kanna@kuulutaja.ee
Müügikonsultant
Silja Part, 5373 4199, kuulutus@kuulutaja.ee
Disain
Marimai Kesküla, Kelli Rannamets

Väljaandja:
AveC Kirjastuse OÜ, Tobia küla, Rakvere vald
Telefon 5373 4199, toimetus@kuulutaja.ee
www.kuulutaja.ee

Kuulutaja ilmub reedeti.
Trükk: Printall AS
Toimetuse külastus eelneval kokkuleppel

President Karis: ühtsus, kaitsekulud ja Ukraina toetamine on NATO vastus Venemaa ohule

Riigipea rõhutas sel nädalal Bukarestis toimunud NATO idatiiva ja Põhjala riikide tippkohtumisel, et kõikide liitlaste kaitsekulutuste 5 protsendi eesmärk peab saama reaalsuseks võimalikult kiiresti. „See on vajalik meie kaitseplaanide elluviimiseks ning heidutuse ja kaitse usutavuse tagamiseks," sõnas president Karis.

Kohtumisel keskenduti peamiselt eelseisvale NATO tippkohtumisele Ankaras, mille keskne eesmärk on president Karise sõnul hoida liitlaste ühtsust ja tugevat sidet Ameerika Ühendriikidega ajal, mil Euroopa julgeolekukeskkond nõuab alliansilt senisest suuremat otsustavust ja kaitsevõimet. „Euroopa peab võtma suurema vastutuse oma kaitse eest, meie julgeoleku alus on kõigi liitlaste pühendumus NATOle ja artiklile 5," sõnas Eesti riigipea.

President Karise sõnul on Eesti prioriteedid Ankaras selged: Haagis kokkulepitud kaitsekulutuste taseme saavutamine, Venemaa käsitlemine NATO suurima ja pikaajalise ohuna ning Ukraina pikaajalise poliitilise ja sõjalise toetuse jätkumine.

Vabariigi presidendi sõnul on selle oluline osa ka NATO integreeritud õhu- ja raketikaitse plaan ning liitlaste kohaloleku hoidmine NATO idatiival. „Liitlaste kohalolek meie piirkonnas on kriitilise tähtsusega kogu alliansi julgeoleku jaoks," lisas ta.

Venemaa jääb president Karise sõnul NATOle suurimaks ja pikaajaliseks ohuks. „Venemaa ei ole loobunud oma imperialistlikest ambitsioonidest ning paneb ka praegu liitlasi pidevalt proovile sabotaaži ja hübriidrünnakutega. Peame sellest ohust rääkima selgelt ning tegutsema selle heidutamiseks ja tõrjumiseks," ütles riigipea.

President Karis kinnitas kohtumisel, et Eesti jätkab Ukraina igakülgset toetamist. „Peame oma kohuseks mitte ainult rääkida Ukraina toetamisest, vaid näidata seda ka tegudega," sõnas president Karis. „Eesti annab jätkuvalt Ukrainale sõjalist abi vähemalt 0,25 protsendi ulatuses SKTst. See hõlmab näiteks enam kui 100 miljoni euro väärtuses Eesti kaitsetööstuse toodangut, sealhulgas droonide ja droonitõrjevahendite tarnimist Ukrainale 2026. aastal."

President Karis rõhutas, et Ukraina liikmesus NATOs on Euroopa julgeoleku jaoks vajalik ning allianss peab jätkama Ukraina pikaajalist toetamist. „Ukraina liikmesus NATOs on jätkuvalt kõige tugevam julgeolekugarantii Ukrainale ning muudaks tugevamaks ka alliansi," sõnas Eesti riigipea.

Bukarestis toimus ka NATO liidrite kohtumine Ukraina presidendi Volodõmõr Zelenskõiga. „Euroopa jaoks on õige aeg tegutseda ambitsioonikalt ja otsustavalt, et kinnistada Ukraina kindlalt meie poliitilistesse, majanduslikesse ja julgeolekustruktuuridesse. Euroopa peab tegutsema julgelt ja põhimõttekindlalt," lisas president Karis.

Vabariigi presidendi sõnul on Venemaa sõda Ukraina vastu põhimõtteline küsimus kogu Euroopa jaoks. „See sõda seab kahtluse alla Euroopa julgeoleku alustalad: territoriaalse terviklikkuse austamise, piiride puutumatuse ning iga riigi õiguse valida ise oma liitlased," ütles ta.

Kohtumisel oli kõne all ka olukord Pärsia lahe piirkonnas ning selle mõju rahvusvahelisele julgeolekule ja maailmamajandusele. „Olukorra edasist eskaleerumist tuleb vältida ning liitlaste ühine tegutsemisjoon hoida tugevana. Samuti ei tohi Venemaal ega Iraanil lasta piirkondlikust ebastabiilsusest kasu lõigata," ütles president Karis. Riigipea kinnitas ka Eesti valmisolekut panustada, sealhulgas ka sõjaliste võimetega, et aidata taastada meresõiduvabadus Hormuzi väinas. | Kuulutaja

SISUTURUNDUS

Ärilaen kinnisvara tagatisel — lahendus kiirele kapitalivajadusele

Ettevõtluses tekib sageli olukordi, kus oluline tehing, investeering või tellimus vajab kiiret rahastust. Pangalaenu taotlemine võib võtta kuid, kuid ärivõimalused ei oota.

Kinnisvaralaen.ee pakub väikeettevõtjatele ärilaenu kinnisvara tagatisel — kuni 300 000 eurot, otsus 24 tunniga.

Kellele meie laen on mõeldud?

Meie klient on ettevõtja, kellel on konkreetne vajadus ja olemas kinnisvara, mida tagatiseks panna. Tüüpilised olukorrad:

- **Kaupleja või tootja** saab suure tellimuse, aga kaup tuleb kohe ette osta
- **Põllumees** peab enne toetuste laekumist seemned ja väetised soetama
- **Transpordiettevõtja** näeb head võimalust sõidukeid osta, aga omakapitalist jääb puudu

Ühine joon: raha on vaja praegu, mitte kolme kuu pärast. Ja vajadus on lühiajaline — enamik meie kliente maksab laenu tagasi 6–12 kuuga.

Miks ettevõtted ei vali alati pangalaenu?

Pankade riskimudel on teistsugune – tavaliselt eeldatakse mitme aasta majandusaruannete olemasolu, stabiilset käivet ning otsustusprotsess võib võtta kuu või rohkemgi. Selline lähenemine sobib hästi pika tegevusajaloo ja stabiilse kasumlikkusega ettevõtetele.

Kui aga ettevõte on noorem, käive hooajaline, tagatis asub väljaspool suuremat keskust või rahastust on vaja kiiresti, ei pruugi pangalahendus olla kõige sobivam. See ei tähenda, et ettevõte oleks nõrk – lihtsalt panga riskimudel ei vasta konkreetsele olukorrale.

Miks valida meid?

Kiirus. Otsus 24 tunni jooksul. Raha kontol 2–5 tööpäevaga. Kogu laenu väljamaksmise protsess võtab tavaliselt alla nädala.

Lihtsus. Ei nõua auditeeritud aruandeid ega mahukaid äriplaane. Piisab ettevõtte põhiandmetest, laenu eesmärgi lühikirjeldusest ja tagatise infost.

Paindlikkus. Tingimused — graafik, periood, väljamaksed — lepitakse kokku vastavalt sinu konkreetsele olukorrale.

Keerulisemad tagatised sobivad. Tootmishoone, maa, kinnisvara väljaspool suuri keskusi — hindame tagatist reaalse turuväärtuse järgi, mitte linnakaardi järgi.

Kuidas kujuneb laenu hind?

Meie laenuintress on üldjuhul pangast kõrgem, kuid sellel on omad põhjused - kiirem otsustusprotsess, paindlikumad tingimused ning võimalus rahastada olukordi, mida pangad sageli ei finantseeri.

Kui ärivõimaluse kaotamine maksab ettevõttele rohkem kui intressivahe, võib selline rahastus olla mõistlik investeering. Kuna laenud on enamasti lühiajalised, jääb ka kogu intressikulu sageli mõõdukaks.

Näiteks tähendab 50 000 euro suurune laen 10 kuuks ligikaudu 480-eurost igakuist intressimakset ning kogu intressikulu suurusjärgus 4800 eurot. Laenuperioodil tasub ettevõte ainult intressi ning põhiosa makstakse tagasi perioodi lõpus, mis aitab hoida igakuise maksekoormuse väiksemana.

Kui sellise laenu abil viiakse lõpuni tehing või projekt, mis teenib ettevõttele näiteks 15 000 eurot kasumit, võib kiire rahastus aidata realiseerida väga kasumliku võimaluse, mis muidu jääks kasutamata.

Kuidas edasi liikuda?

Kinnisvaralaen.ee aitab ettevõtetel leida kiireid ja paindlikke rahastuslahendusi olukordades, kus oluline äriline otsus ei saa jääda pika menetluse taha.

Esita taotlus meie veebilehel või võta meiega ühendust telefoni teel. Konsultatsioon on alati tasuta ning taotlusele vastame samal päeval.

Kinnisvaralaen.ee | +372 50 30 770 | info@kinnisvaralaen.ee

Telli

Kuulutaja

MK REIS

• TELLIMUSREISID KUNI 59 KOHALISTE TURVALISTE BUSSIDEGA EESTIS JA VÄLISMAAL
• ÕPILASTE JA TÖÖTAJATE TRANSPORT

www.reis.ee
Tel 502 5996, e-post rakvere@reis.ee

KUS ON SINU REKLAAM

Võimalus on siin:
reklaam@kuulutaja.ee
5373 4199
Kuulutaja

SILMADE KONTROLL JA PRILLIDE MÜÜK

HINDPERE OPTIKA

• kuivasilmatest
• silmarõhu mõõtmine
• optilised päikeseprillid

Alates kell 10.00

01.06 ARUKÜLA RAHVAMAJAS Etteregistreerimine kell 9-16, telefonil 529 2550
02.06 LIHULA KULTUURIMAJAS Etteregistreerimine kell 9-16, telefonil 5323 2454
03.06 KOSE KULTUURIKESKUSES Etteregistreerimine kell 9-16, telefonil 5323 2454
04.06 TABASALU EAKATE PÄEVAKESKUSESAJAS Etteregistreerimine kell 9-16, telefonil 5323 2454
05.06 KILINGI-NÕMME KLUBIS Etteregistreerimine kell 9-16, telefonil 5349 4346
08.06 JÄRVA-JAANI PÄEVAKESKUSES Etteregistreerimine kell 9-16, telefonil 5349 4346
09.06 AVINURME KULTUURIKESKUSES Etteregistreerimine kell 9-16, telefonil 5323 2454
10.06 VÄIKE-MAARJA HOOLDEKODUS Etteregistreerimine kell 9-16, telefonil 510 3585
11.06 KUUSALU RAHVAMAJAS Etteregistreerimine kell 9-16, telefonil 5323 2454
12.06 LAEKVERE TERVISEKESKUSES Etteregistreerimine kell 9-16, telefonil 5323 2454
15.06 LOKSA RAAMATUKOGUS Etteregistreerimine kell 9-16, telefonil 5323 2454
16.06 MÄRJAMAA RAHVAMAJAS Etteregistreerimine kell 10-17, telefonil 5656 4614
17.06 KEHRA TERVISEKESKUSES Etteregistreerimine kell 9-16, telefonil 608 4400
18.06 VÄNDRA KULTUURIMAJAS Etteregistreerimine kell 9-16, telefonil 5323 2454
19.06 SAUE SOTSIAALKESKUSES (Saue, Tule 7) Etteregistreerimine kell 9-16, telefonil 5323 2454

Silmade kontroll 25 € Prilliostjale TASUTA!

RAKVERE KÜTTESALONG
Ideest teostuseni!

LHV järelmaks · Luxi järelmaks · esto
Järelmaksu võimalus!

- Ahjud
- Kaminad
- Pliidid
- Pelletikütteseadmed
- Korstnalahendused
- Pottsepatöö
- Korstnapühkimine
- Nõustamine
- Usaldusväärsed ja praktilised küttelahendused

Oleme avatud:
E-R 8.00-17.30
L 9.00-14.00

BIO LOGIC

558 6786 · kyttesalong@gmail.com · Jaama pst 5, Rakvere

www.küttesalong.ee

THE FINE BEDDING COMPANY

SUUR TEKKIDE JA PATJADE LAOMÜÜK HALJALAS!

THE FINE BEDDING COMPANY OÜ OOTAB KÕIKI HUVILISI OMA TOODETE LAOMÜÜGILE
16. MAIL LÄÄNE 10, HALJALAS KELL 9:00-12:00

MEIL ON MÜÜGIL TEKID MÕÕDUGA 135X200, 200X200, 220X225 JA 220X260 CM
NING PADJAD MÕÕDUGA 50X70 CM.
TEGEMIST ON PEAMISELT TEISE KVALITEEDI TOODETEGA, KUID PIIRATUD KOGUSES ON SAADAVAL KA ESIMESE KVALITEEDI TOOTEID.
SAMUTI MADRATSIKATTEID JA MADRATSIKAITSEID.
HINNAD JÄÄVAD VAHEMIKKU 4 - 50 EUROT.

VÄRVAVAD ON AVATUD AINULT 16. MAIL KELLA 9:00-ST KUNI 12:00-NI.
MAKSTA SAAB KAARDIGA.

LISAINFO TÖÖPÄEVITI KELL 8:00 - 16:00 TELEFONIL 32 95 680

LISAKS ON MEIL ÜLESKUTSE: TOO OMA VANA TEKK VÕI PADI MEILE JA LEIAME KASUTATUD TEKKIDELE UUE VÄLJUNDI.

OOTAME TEID HALJALASSE!

PALUME OSTETUD TOOTED VÕIMALUSEL KOHE ÜLE VAADATA, ET SAAKSIME KOHAPEAL KÕIK KÜSIMUSED LAHENDADA.

KUHU MINNA

Lääne Viru Pensionäride Liit
Lääne Viru Pensionäride Liit korraldab **07.03.2027** „Legendide laulud 2027" – Annely Peebo, Marko Matvere ja Reigo Tamm kontserdi külastuse Alexela Kontserdimajas.
Pilet + transport 65 eurot. Registreerida ja raha maksta saab kolmapäeviti kell 10.00–12.00 kuni 27. maini 2026 või kuni kohti jätkub

Biore Tervisestuudio
19., 25.05 Kvantresonants testimine ja Healy – Mare Uue vastuvõtt
21.05 Eve Heinmetsa tervise testimine Volli aparaadiga
20.05 Plaaster peale – valu ära! Valgusteraapilised plaastrid ja nende kasutamine erinevate tervisehädade korral. Kairit Zavjalov – Lifewave esindaja Eestis. Osalustasu 10 eurot (sisaldab plaastrit ja Kangenvett). Oled meile oodatud!
Laada 41, Rakvere
Reg tel 5017 960, info@biore.ee
www.tervisepood.biore.ee

Lääne-Virumaa Spordiveteranide Koondis
Lääne-Virumaa SVK 2026. a meistrivõistlused petangis (naised-mehed) toimuvad neljapäeval, **21. mail** algusega kell 18.00 Rakvere Vallimäe Vabaõhukeskuse Ringlava juures. Info tel 524 7013, peakohtunik Vello Vasser

RAKVERE TEATER
19.05 kell 11 **"Presidendi lustakas vastuvõtt ulakatele lastele"** v/m, lav. Tarmo Tagamets
19.05 kell 13 **"Presidendi lustakas vastuvõtt ulakatele lastele"** v/m, lav. Tarmo Tagamets
20.05 kell 11 **"Presidendi lustakas vastuvõtt ulakatele lastele"** v/m, lav. Tarmo Tagamets
20.05 kell 13 **"Presidendi lustakas vastuvõtt ulakatele lastele"** v/m, lav. Tarmo Tagamets
21.05 kell 19 **"Pimekaader"** v/m, lav. Leeni Linna
22.05 kell 19 **"Madisoni maakonna sillad"** s/m, lav. Artjom Garejev
23.05 kell 15 **"Lõputu suvi"** v/m, lav. Priit Põldma RT Matinee!
23.05 kell 15 **"Kramer Krameri vastu"** s/m, lav. Mart Piirimees RT Matinee!
rakvereteater.ee

MÕNE REAGA

Festival-laat ootab külla

Ukraina Kaasmaalaskond „Barvinok" ja Eesti Ukrainlaste Kongress kutsuvad festivalile „Suur perekond".

Programmis on Ukraina ja Eesti esinejate kontsert ning käsitöölaat. Kontserdil astub üles ka Eesti Laulu finaalvõistlusel osalenud Uliana Olhyna.

Festival toimub 16. mail kell 14 Karmeli koguduse ruumides aadressil L. Koidula 5. Sissepääs on tasuta. | Kuulutaja

ARVUSTUS

Raamat ja sari korraga

Suvi hakkab vaikselt tuure koguma, päevad pikemad, ilmad soojemad, kellel nüüd enam mahti oleks aega pimedas kinosaalis veeta! Seepärast soovitan vaheldusekс uut päris head sarja, mida saab vaadata Apple TV pealt (seal on ka eestikeelsed subtiitrid). Aga kes eelistab hoopis vabas õhus raamatut lugeda - ka seda saab, sest sari on valminud romaani põhjal, mis ilmus vaid paar nädalat tagasi eesti keeles, seega värske kraam!

Romaan on Rufi Thorpe „Margol on rahamured" („Margo's Got Money Troubles") ja sari kannab sama pealkirja. Romaan ilmus esmakordselt 2024. aastal, sarja esimene osa jõudis eetrisse 15. aprillil, kokku on sellel 8 osa, neist viimast saab vaadata järgmisel nädalal, 20. mail.

Rufi Thorpe romaani peategelane on noor neiu Margo (Elle Fanning), kes õpib ülikoolis kirjandust ning kellel tekib kirglik seksisuhe kirjanduse õppejõu Mark Gable'iga (Michael Angarano). Muidugi jääb neiu rasedaks, muidugi ei taha mees lapsest midagi kuulda, muidugi ta juba on abielus ja laste isa ning muidugi ta hakkab lõpuks endale nõudma lapse ainuhooldusõigust. Tõsi, seda teeb ta küll oma võimuka ema sunnil, kuid sellegipoolest on ta ka ise silmakirjalik võltsvaga moraalitseja, kes teistele varmas etteheiteid tegema, samal ajal iseenda vastutust ja amoraalsust nägemata.

Tegemist ei ole autobiograafilise romaaniga, kuigi arvata võib, et mingeid isiklikke kogemusi on autor raamatusse pannud, sest ka tema kasvas üksikvanema lapsena ja õppis ülikoolis kirjandust. Margo ema Shyanne rolli teeb Michelle Pfeiffer. Lisaks astub sarjas üles ka Nicole Kidman, kes mängib endisest maadlejast juristiks saanud püss-naist Lace'i. Ühe jätisest mehe kõrval on ka sümpaatseid meestegelasi – Margo isa on endine maadleja Jinx (Nick Offerman) ja Shyanne uus abikaasa on kirikuõpetaja Kenny (Greg Kinnear). Staaride paraad on sarjas korralik ja sari ise vägagi kvaliteetne meelelahutus, sobib eriti hästi neile, kes soovivad sooja suhtedraamat, mis oleks ühtaegu humoorikas ja natuke kurblik ning kindlasti mitte liiga imal.

Mulle meeldib see, et siin on tegelastel palju sisemisi kõhklusi, nadon muutumises ja arenemises ja ka meestel on tunded, neid ei ole kujutatud lameda mustvalge mustri järgi. Kõige häirivam minu jaoks ehk tundus see, et õppejõu puhul mainitakse tekstiliselt, et ta on „umbes 30-aastane", kuid näitleja, kes sellesse rolli pandud, on ilmselgelt juba 40 täis (näitleja Michael Agarano on 39-aastane ja ei näe oma vanusest noorem välja).

Mõnevõrra kummaline tundus esimestes osades ka peategelase Margo pidev alastus, kuid samal ajal sooviksin ülivõrdes kiita Elle Fanningut, kes kannab selle alastuse ekraanil nii loomulikult välja, et ma vist ei olegi kunagi näinud ühtegi teist näitlejat nii palju ja nii loomulikult alasti ekraanil mängimas. Tal on rinnad ikka kogu aeg paljad ja seda sugugi mitte ainult mingites erootilistes stseenides, mida näeb tegelikult isegi üsna vähe ja vaid esimeses paaris osas. Paljas on ta hiljem veel riietudes, imetades, OnlyFansi kontol poseerides...

Jah, peategelane, rahahädas noor ema, teeb endale OnlyFansi konto, lootuses selle abil raha teenida. Alguses seda raha muidugi tulebki, Margo loob endale ulmelise tegelase nimega HungryGhost (NäljaneVaim) ja tegeleb algselt ka veidrate peenise-iseloomustuste kirjutamisega, seega otseselt porno see ei ole, mida ta teeb, aga piiripealne fetiš-erootika siiski. Film ise on oma tonaalsuselt argine, kõik mis selles on kergelt või intensiivsemalt intiimset, on põhjendatud ja hästi läbi komponeeritud, hea maitsega tehtud.

Peategelase puhul tuleb mõista ka seda, et USA-s, kus tegevustik toimub, ei ole sellist emapuhkust ja riiklikku rahalist toetust nagu meil Euroopas. Margo peab sisuliselt kohe pärast sünnitust tööle minema, aga katsu sa seda teha vaid mõnekuuse imiku kõrvalt! Siit ka meeleheitlik lahendus proovida kehaäri platvormi. Thorpe on öelnud, et inspiratsiooni sai ta selle raamatu kirjutamiseks just OnlyFansi keskkonda sirvides ja uurides ning ka maadluses kasutatavate nippide jagamise idee on sealt pärit. Ta isegi maksis osadele OnlyFansi tegelastele selle eest, et saaks neile esitada küsimusi romaani jaoks.

Lapsevanemad ei pea muretsema – noored ei tohiks siit küll saada rumalat ideed, et oh teeme nüüd kohe endale ka OnlyFansi konto ja asume pappi kokku riisuma. Sarjas ikkagi tuleb juttu ka sellest, kuidas niisugune otsus võib ära rikkuda nii sinu enda kui ka su laste elu. Eriti kibedalt reageerib tütre tegevusest kuulda saanud ema Shyanne, kes töötas ise noorena topless-baaris ettekandjana ja kellesse seetõttu moraalitsevad kaaskodanikud ikka ja jälle on põlastavalt suhtunud.

Näitlejad on sarjas head ja väga head, režissööre on sarjal läbivalt kolm, kõik naised: Dearbhla Walsh, Kate Herron ja Alice Seabright. Stsenariste on neli, neist põhilisim David E. Kelley. Huvitav on loo juures see, et vaevalt sai Rufi Thorpe'i romaan ilmuda kui juba alustati ka sarja ettevalmistust. Esialgu ei ole lootust, et esimesele hooajale järg tuleks, sest romaanilgi ei ole veel järge ja pole teada, kas tulebki. Ei tea, kas tasubki head asja mingite järgedega solkima hakata.

Muide, keda huvitab, siis Spotifys on saadaval ka sarja soundtrack, muusika autoriks Nathan Micay ja lisaks sarja nimeline playlist, mis sisaldab filmis kasutatud popartistide muusikat. Viimasel on väga huvitav valik ja soovitan seda eraldi kuulata! Ja muidugi on iga sarja ja filmi puhul huvitav võimaluse korral lugeda ka raamatut.

Siinkohal kasutan võimalust ja vabandan lugejate ees – eelmisel nädalal kirjutasin, et lambakriminull ei ole eesti keeles raamatuna ilmunud, selgus, et siiski on. Ma ei leidnud seda otsinguga, kuna otsisin autori ja mitte pealkirja järgi. Leonie Swanni raamat „Glennkill. Lambakriminull" ilmus eesti keeles 2009. aastal ja 2010. aastast pärineb ka Jupiteri veebis täiesti tasuta kuulatav järjejutt, ette loeb Anu Lamp. |

Margit Adorf

UKSEKESKUS

Spetsiaalselt põhjamaade jaoks valmistatud
KVALITEETSED NORDIC SEERIA VÄLISUKSED

- Sileuksed al 110.-
- Profiiluksed al 120.-
- Puidust uksed al 120.-
- Massiivsed profiiluksed al 190.-
- Maja välisuksed 8-10x21 al 350.-
- Korteri välisuksed al 310.-
- Laudisega uksed al 190.-
- EI30 tuletõkkeuksed al 310.-

VÄRVIMINE PEITSIMINE LAKKIMINE

KÕIK HINNAD KOOS LENGIDEGA!

OÜ UKSEKESKUS
RAKVERE, Narva tn 38B
tööpäevadel 8.00-16.00
laupäeval 8.00-12.00
uksekeskus@uksekeskus.ee
Tel. 5373 6931, 510 9092
ravextrans@hot.ee

www.uksekeskus.ee

OG Elektra AS Tobia küla, Rakvere vald
www.grossitoidukaubad.ee

Grossi TOIDUKAUBAD

TEENINDAJA TEENIB KUUS kuni 1300 €!

✓Pakume vaheldusrikast tööd
✓kindlat sissetulekut ja boonussüsteemi
✓tööalast väljaõpet ✓vahetustega tööd

VÕTAME TÖÖLE:

TEENINDAJAID

Tööle asumise aeg: koheselt

TURU KAUBAMAJA
+ VANEMTEENINDAJA
Töökoht asub: Laada 16, Rakvere, L-Virumaa
Lisainfo telefonil:
+372 512 6595

SÕMERU
Töökoht asub: Veski 7, Aluvere küla, L-Virumaa
Lisainfo telefonil:
+372 5373 3820

VINNI
+ VANEMTEENINDAJA
Töökoht asub: Sõpruse 5, Vinni, L-Virumaa
Lisainfo telefonil:
+372 516 0639

VÄIKE-MAARJA
+ VANEMTEENINDAJA
Töökoht asub: Pikk 9, V-Maarja, L-Virumaa
Lisainfo telefonil:
+372 5650 8232

ROELA
Töökoht asub: Tartu mnt 9, Roela, L-Virumaa
Lisainfo telefonil:
+372 516 0639

JÄRVA-JAANI
Töökoht asub: Lai 23, Järva-Jaani, L-Virumaa
Lisainfo telefonil:
+372 5911 6474

KOERU
Töökoht asub: Paide tee 2, Koeru, Järvamaa
Lisainfo telefonil:
+372 5911 6474

PAIKUSE
Töökoht asub: Västriku 2, Paikuse, Pärnumaa
Lisainfo telefonil:
+372 5911 6474

SAUE
Töökoht asub: Pärnasalu põik 1, Saue, Harjumaa
Lisainfo telefonil:
+372 5788 0628

JÜRI
+ TRANSPORTTÖÖLINE
Töökoht asub: Aruküla tee 7, Jüri, Harjumaa
Lisainfo telefonil:
+372 5328 5541

KOTKA
Töökoht asub: Pinna 21, Tallinn, Harjumaa
Lisainfo telefonil:
+372 5328 5541

LOO
Töökoht asub: Saha tee 9, Loo, Harjumaa
Lisainfo telefonil:
+372 5328 5541

VÄIKE-AMEERIKA
Töökoht asub: Väike-Ameerika 6a, Tallinn, Harjumaa
Lisainfo telefonil:
+372 5788 0628

KOSE
Töökoht asub: Kodu tn 2, Kose, Harjumaa
Lisainfo telefonil:
+372 516 0639

KEILA
Töökoht asub: Piiri 7, Keila, Harjumaa
Lisainfo telefonil:
+372 5788 0628

TÕRVANDI
Töökoht asub: Tamme 2, Tõrvandi, Tartumaa
Lisainfo telefonil:
+372 5357 7232

VANEM-TEENINDAJA
KOERU
Töökoht asub: Paide tee 2, Koeru, Järvamaa
Lisainfo telefonil:
+372 5911 6474

TRANSPORTTÖÖLISE
JÜRI
Töökoht asub: Aruküla tee 7, Jüri, Harjumaa
Lisainfo telefonil:
+372 5328 5541

RAJA
Töökoht asub: Ilu pst 2, Rakvere, L-Virumaa
Lisainfo telefonil:
+372 5328 5541

Saada oma CV: cv@ogelektra.ee või täida töökoha taotlusankeet kaupluses *(küsi teenindajalt).*

RAKVERE AUTOKOOL

Rakvere, Võidu 27. Info ja registreerimine
tel. 5152340 või tarmo@e-autokool.ee
www.e-autokool.ee

• Veoauto- ja bussijuhi (140h) kiirendatud ametikoolitus algab 06.08.2026 kell 10.00
• Veoauto- ja bussijuhi (35h) täienduskoolitus algab 06.06.2026 kell 10.00
• C- ja CE-kategooria koolitus (e-õpe) algab 18.05.2026 kell 18.00
• T-kategooria (traktor) koolitus algab 18.05.2026 kell 18.00
• D-kategooria (buss) koolitus (e-õpe) algab 18.05.2026 kell 18.00

PAKUN TÖÖD

• Otsin **remondimeest**, kes korteris ühtlustaks põrandate tasapinnad. Tel 525 9000

• **CV-st töövetluseni läbimõeldult ja enesekindlalt**. Aitan koostada professionaalse ja läbimõeldud CV, korrastada kandideerimisdokumente ning valmistuda töövestluseks. Koos liigume samm-sammult läbi kandideerimisprotsessi: töökuulutuse analüüs, CV ja kaaskiri, töövestluse ettevalmistus, kandideerimisega seotud küsimused ja nõustamine. Tutvu lehega FB: http://www.facebook.com/3sstuudio. Päringud: 3sstuudio@gmail.com

• Pakume tööd **taksojuhtidele**. Vajalik teenindajakaart. Tel 528 2659

• Võhu juustuvabrik otsib oma meeskonda **JUUSTUVENITAJAT**. Otsime tublit ja kohusetundlikku inimest, kes soovib panustada kvaliteetse juustu valmistamisse. Varasem kogemus ei ole vajalik – väljaõpe toimub kohapeal. Tööülesanded: juustu venitamine ja töötlemine, tootmisprotsessi jälgimine, töökoha puhtuse ja korra tagamine. Pakume: stabiilset tööd, väljaõpet kohapeal, sõbralikku kollektiivi. Huvi korral võta meiega ühendust: tel 5349 9515, Arut@hot.ee. Vinni vald, Võhu küla

• Pakume tööd **betoneerija**, **armeerija**, **saalongi tegija**, **betoonelemendi paigaldaja**. Sobib ka brigaad. Tel 5811 7000

• Pakume tööd Harjumaal kutsetunnistusega **arboristile**, kelle tööülesanneteks on: raietööd, ohtlike puude langetamine, puude hoolduslõikus, okste kärpimine. Omalt poolt pakume: ametiauto, konkurentsivõimelist töötasu, paindlikku töökorraldust vastavalt tööde mahule. silva.service@hotmail.com. Tel 5390 3080, Sulev

• Pakkuda tööd **plaatijale** Rakveres. Tel 5590 9683

• Ettevõte otsib oma meeskonda **põrandakatete paigaldajat** ja **liistutajat**. info@amereta.com. Tel 516 0382

OTSIN TÖÖD

• **Keskealine mees otsib tööd**, omab B-kategooria ja laadurilube, rohkem infot telefonil 5820 6965

• Teen mitmeid **juhu**- ja **hooajatöid**. Tel 5832 8442

• **Ehitusmees** kogemustega otsib tööd, vahendid ja transport olemas. Tel 5602 7210

Sõbralik koostöö kliendiga ja kvaliteetne teenus!
Tel 53 451 061, e-mail: info@autosoit.ee, www.autosoit.ee

RAKVERES B-kat auditoorne õpe 12.08
B-kat e-õpe 19.05 ja 21.05
B-kat vene keeles 18.05 ja 01.06
A, A1, A2, AM, BE, C, CE koolitusega võib alustada igal ajal Rakveres ja Jõhvis
Esmaabi koolitus 19.06
Esmaabi koolitus vene keeles 22.05
Kõiki kategooriad saab õppida ka VENE KEELES!

OÜ Autosõit
Ohutu sõidu kool
Lõppastme koolitus IGA NÄDAL!

SINU PÕHILISED TÖÖÜLESANDED ON:
- kaubavedu Eesti piires
- kaupade peale- ja mahalaadimine

OLED SOBIV MEESKONNALIIGE KUI:
- omad CE- kategooria juhiluba
- oled füüsiliselt vastupidav ja hea pingetaluvusega
- oled kohusetundlik, aus ja korrektne

SIND OOTAB MEIE JUURES:
- stabiiline töösuhe pidevalt arenevas ettevõttes
- töötasu alates 2000 eurot/kuus (bruto)
- tööalane väljaõpe
- kaasaegsed töötingimused ja töövahendid
- võimalus kasutada täisvarustuses jõusaali koos saunaga

LÜGANUSE VALLAVALITSUS
ootab oma meeskonda

HEAOLUMEISTRIT

tehniliste oskustega inimest, kes tuleb toime lihtsamate remondi- ja kohandustöödega ning on avatud nõustama ja suhtlema vanemaealiste või erivajadustega inimestega.

Tööülesanded ja tingimused on leitavad Lüganuse valla kodulehel www.lyganuse.ee

Töötajaga sõlmitakse tähtajaline tööleping vähemalt kuni 30.04.2029.

Lisainfo: **Evely Kajala, sotsiaalteenistuse juht.**
Telefon: 332 1333, 5349 7060
E-post: evely.kajala@lyganuse.ee
Kandideerimise tähtaeg: **28.05.2026**

Ida-Virumaa Omavalitsuste Liit
Sotsiaalministeerium

Grossi TOIDUKAUBAD

Ostame Lääne-Virumaal kokku RABARBERIT! Tel: 58 604 676

PAKKUMISED 14. - 27. mai

Broileri kintsuliha Jüri Lihameistrid
(suitsutatud) 1 kg
~~10.98~~ **8.98** A++ A+ A

Smokey BBQ šašlõkk Maks & Moorits
600 g
~~6.28~~ **4.74**
7.90 €/kg A++ A+ A

Treski HÜÄ suitsusink Nõo
1 kg (~ 450 g)
~~12.98~~ **10.28** A++ A+ A

Maisikattega vürtsikas kanatiib Tallegg
300 g
HEA HIND **2.88**
9.60 €/kg A++ A+ A

Minilihapallid Karni
340 g
~~3.24~~ **2.28**
6.71 €/kg A++ A+ A

Kabanossi pulgad Biovela
100 g
2 sorti
~~2.48~~ **1.84**
18.40 €/kg A++ A+ A

Vinnutatud vorst Elpozo
Fuetec (trühvliga)
150 g
~~4.28~~ **3.28**
21.87 €/kg A++ A+ A

Piiskopi keedusalaami Rannarootsi
330 g
~~3.28~~ **2.58**
7.82 €/kg A++ A+ A

Veisemaksapasteet Chef Lunden
200 g
~~2.58~~ **1.98**
9.90 €/kg A++ A+ A

Vikerforellifilee Saare Kala
(viilutatud) 100 g
2 sorti
~~3.88~~ **2.98**
29.80 €/kg
*Hind kehtib kuni 15.07.26

Latikafilee Peipsi Kalatööstus
(koduses marinaadis)
330 g / 150 g
~~2.48~~ **1.68**
11.20 €/kg
*Hind kehtib kuni 10.06.26

Suvesupp Põltsamaa
530 g
~~2.48~~ **1.84**
3.47 €/kg

Singipitsa Saarioinen
200 g
~~1.98~~ **1.58**
7.90 €/kg

Majonees Hellmann`s
Originaal
405 ml
~~3.78~~ **2.64**
6.52 €/l

Kaste Hellmann's
250 g
2 sorti
~~2.78~~ **2.18**
8.72 €/kg A++ A+ A

Majonees Lemmik
200 g
3 sorti
~~1.48~~ **1.08**
5.40 €/kg
~~1.68~~ **1.18**
5.90 €/kg

Margariin Voimix
(60%) 400 g
~~1.94~~ **1.58**
3.95 €/kg

Eesti juust Estover
400 g
~~4.98~~ **3.48**
8.70 €/kg

Juust Džiugas
100 g
2 sorti
~~2.58~~ **1.98**
19.80 €/kg
~~2.78~~ **2.14**
21.40 €/kg

Grilljuust Grikios
200 g
al ~~2.48~~ **1.94**
9.70 €/kg

Kreeka jogurt Liisu
al 160 g / 3 sorti
~~0.84~~ **0.74**
4.63 €/kg
~~1.58~~ **1.18**
2.95 €/kg

Jogurtikreem Saare
400 g
3 sorti
~~1.78~~ **1.34**
3.35 €/kg

Kohupiimakreem Alma
380 g
4 sorti
HEA HIND **1.54**
4.05 €/kg

Talumaius Nopri
150 g
2 sorti
~~1.78~~ **1.58**
10.53 €/kg A+ A

Biskviitkook
Choco Snack, 27 g
2 sorti
~~0.84~~ **0.68**
25.19 €/kg A+ A

Koonusjäätis Jättis
96 g
2 sorti
~~2.08~~ **1.18**
12.29 €/kg

Närimiskumm Orbit
14 g
8 sorti
~~0.84~~ **0.68**
48.57 €/kg

Kummikommid Haribo
al 160 g
3 sorti
~~2.28~~ **1.58**
al 9.03 €/kg

Šokolaadibanaanid Casali
150 g
~~2.48~~ **1.98**
13.20 €/kg

Rosinaküpsised Marmiton
Tallinn
180 g
~~1.68~~ **1.28**
7.11 €/kg

Rõngik Vikstal
200 g
2 sorti
~~1.28~~ **0.98**
4.90 €/kg

Mais Mogyi
Mexicorn, 55 g
2 sorti
~~0.68~~ **0.54**
9.82 €/kg

Hiina maapähklid Germund
250 g
~~1.78~~ **1.38**
5.52 €/kg

Tudengi eine Germund
200 g
~~2.74~~ **2.28**
11.40 €/kg

Pähklite ja rosinate segu Germund
200 g
~~2.28~~ **1.78**
8.90 €/kg

Teraviljapulgad Veski
(täidisega) 200 g
2 sorti
~~1.64~~ **1.28**
6.40 €/kg

Kartulikrõpsud Brets
125 g
2 sorti
~~3.48~~ **2.38**
19.04 €/kg A+ A

Lasagne plaadid Pasta Reggia
(durumnisust)
500 g
~~3.04~~ **2.34**
4.68 €/kg

Makaronid Panzani
500 g
2 sorti
~~2.18~~ **1.64**
3.28 €/kg A++ A+ A

Pastakaste Panzani
400 g
2 sorti
al ~~3.38~~ **2.44**
6.10 €/kg

Ketšup Heinz
Original
460 g
~~3.54~~ **2.28**
4.96 €/kg

Ketšup Hellmann's
al 470 g
2 sorti
~~2.84~~ **2.08**
al 4.29 €/kg

Lahustuv kohvijook Jacobs
3in1 (piimaseguga)
10 x 12,6 g
~~2.68~~ **1.68**
0.17 €/tk

Lahustuv kohv Jacobs
Cronat Gold
100 g
~~6.38~~ **4.28**
42.80 €/kg

Looduslik mineraalvesi Borjomi
(karboniseeritud)
0,5 l
~~1.28~~ **1.04**
2.08 €/l + 0.10

Mineraalvesi Neptunas
(looduslik) 1,5 l
3 sorti
A+ A
~~1.18~~ **0.84**
0.56 €/l + 0.10
~~1.08~~ **0.68**
0.45 €/l + 0.10

Grossi TOIDUKAUBAD

Tähelepanu! Vastavalt turusituatsioonile võivad hinnad veel alaneda!
Vaata lisaks pakkumisi ja infot kaupluste kohta: www.grossitoidukaubad.ee

Looduslik mineraalvesi Evian
1,5 l
~~1.94~~ **1.54**
1.03 €/l + 0.10
A+ A

Ingveri shot Rynkeby
0,5 l
2 sorti
~~4.98~~ **3.68**
7.36 €/l + 0.10
A++ A+ A

Tomatimahl Heinz
290 ml
~~1.38~~ **0.94**
3.24 €/l + 0.10

Limonaad Johnny Bloom`s
Rose Lemonade
0,33 l
~~0.98~~ **0.84**
2.55 €/l + 0.10
A++ A+ A

Spordijook GRAM
0,5 l
2 sorti
~~1.88~~ **1.54**
3.08 €/l + 0.10
A+ A

Karastusjook Dr. Pepper
0,33 l
2 sorti
~~0.94~~ **0.74**
2.24 €/l + 0.10

Karastusjook
1,5 l
4 sorti
HEA HIND **1.48**
0.99 €/l + 0.10

Karastusjook Pepsi
1,5 l
2 sorti
~~1.88~~ **1.28**
0.85 €/l + 0.10

Kali Rugile
0,5 l
~~0.74~~ **0.64**
1.28 €/l + 0.10

Muu alkohoolne jook Mix
Vodka Cactus & Green Apple, 4%
0,33 l

Muu alkohoolne jook Mionetto
Aperitivo, 11% / 0,5 l

KPN kvaliteetvahuvein Zonini
Prosecco Brut, 11% / 0,75 l

KPN Vein Cafe Estoril
Vinho Verde, al 11%
0,75 l / 2 sorti

Vein Daos
al 12%, 0,75 l / 2 sorti

Vein Mucho Mas
al 12,5%, 0,75 l
2 sorti

KGT vein Barton & Guestier
Reserve, al 12,5%
0,75 l / 2 sorti

Hügeenisidemed ja pesukaitsmed Libresse
al 16 tk
~~2.98~~ **1.78**
0.11 €/tk
~~2.58~~ **1.58**
0.04 €/tk
*Hind kehtib kuni 01.07.26

Hambapasta Colgate
Cavity Protection
75 ml
~~1.64~~ **0.88**
11.73 €/l
*Hind kehtib kuni 01.07.26

GT vein Next Kangaroo
al 12%, 0,75 l
2 sorti

Muu piiritusjook Pipra naps
35%, al 0,2 l
2 sorti

Piiritusjook Captain Morgan
Spiced Gold, 35% / 1 l

Liköör Minttu
Original Peppermint
40%, 0,5 l

Brändi Askaneli
5Y
40%, 0,5 l

Viin Absolut
40%, 0,7 l

Džinn Beefeater
L.D.
40%, 0,7 l

Suuvesi Listerine
Fresh Burst
250 ml
~~3.98~~ **2.48**
9.92 €/l

Habemeajamisgeel ja -vaht Nivea Men
Sensitive
200 ml
~~6.58~~ **4.78**
23.90 €/l
~~5.48~~ **3.78**
18.90 €/l

Tähelepanu! Tegemist on alkoholiga. Alkohol võib kahjustada Teie tervist.

Dušigeel Fa
400 ml
4 sorti
al ~~4.94~~ **3.18**
7.95 €/l

Nõudepesuvahend Mayeri
Red Cranberry (hüpoallergeenne)
500 ml
~~1.28~~ **0.98**
1.96 €/l
*Hind kehtib kuni 01.07.26

Nõudepesumasina kapslid Fairy
Platinum Plus Lemon
40 tk
~~23.88~~ **11.98**
0.30 €/tk

Geelkapslid Ariel
30 tk
2 sorti
~~16.98~~ **12.48**
0.42 €/tk

Pesugeel Mayeri
1 l
2 sorti
~~4.48~~ **3.48**

Pesuloputusvahend Lenor
1,239 l
2 sorti
~~7.88~~ **4.48**
3.62 €/l

Värvipüüdja Vanish
30 tk
~~10.78~~ **6.98**
0.23 €/tk
A++ A+ Y

Puhastusvahend Ajax
al 500 ml
5 sorti
al ~~5.28~~ **2.98**
5.96 €/l

500 ml
~~3.08~~ **1.68**
3.36 €/l
*Hind kehtib kuni 01.07.26

750 ml
~~3.08~~ **1.98**
2.64 €/l

1 l
~~3.38~~ **2.18**
*Hind kehtib kuni 01.07.26

WC-värskendaja Domestos
Power 5, 3 tk x 50 g
2 sorti
~~5.88~~ **3.68**
1.23 €/tk

Õhuvärskendaja hoidjaga ja täited Glade
1 tk
~~2.98~~ **2.38**

10 ml
2 sorti
~~2.28~~ **1.58**
158.00 €/l

Õhuvärskendaja komplekt ja täide Air Wick
1 tk
~~8.98~~ **6.98**

19 ml
2 sorti
~~7.88~~ **5.98**
341.74 €/l

Nõudepesusvammid Vileda
Pur Active
2 tk
~~2.48~~ **1.64**
0.82 €/tk

Svamm Vileda
Pur Active Mena
1 tk
~~0.98~~ **0.68**

Keraamilise pliidi puhastussvammid Vileda
2 tk
~~2.98~~ **2.14**
1.07 €/tk

Salvrätikud Zewa Deluxe
Aroma
60 tk
~~1.88~~ **1.28**
0.02 €/tk

Niisked salvrätikud Smile
Baby (kummeli ja aaloega)
72 tk
~~1.98~~ **1.48**
0.02 €/tk

Niiske tualettpaber Zewa
Sensitive
80 tk
~~5.48~~ **3.88**
0.05 €/tk

Majapidamispaber Lambi
Big Long and Strong (3-kihiline)
1 rulli
~~4.98~~ **3.98**
*Hind kehtib kuni 01.07.26

Tualettpaber Lambi
Plus (3-kihiline)
4 rulli
~~2.98~~ **2.28**
0.57 €/rull
*Hind kehtib kuni 01.07.26
A++ A+ A Y

Tualettpaber Zewa Deluxe
Pure White (3-kihiline)
8 rulli
~~5.48~~ **3.78**
0.47 €/rull

Prügikotid McLean
HD (nööritav) 35 l
15 tk
~~1.28~~ **0.68**
0.05 €/tk
*Hind kehtib kuni 01.07.26

Alumiiniumfoolium Smile
(45 cm x 10 m) 1 tk
~~2.88~~ **2.08**
0.21 €/m
*Hind kehtib kuni 01.07.26

Küpsetusvormid Smile
120 tk
~~1.98~~ **0.84**
0.01 €/tk
*Hind kehtib kuni 01.07.26

Papptaldrikud Smile
(sügav, BIO-kattega)
dia 19 cm / 12 tk
~~1.88~~ **1.58**
0.13 €/tk

Kann
(plastikust, roheline)
2 l / 1 tk
~~6.48~~ **4.98**

Serveerimisalus
(plastikust, roheline)
dia 18 cm / 1 tk
~~4.48~~ **3.48**

Magustoidukauss
(plastikust, roheline)
320 ml / 1 tk
~~0.98~~ **0.74**

Naiste sukkpüksid Bellissima
Special (matid, tugevdatud üla- ja varbaosa) 15 den
1 paar
~~2.98~~ **1.98**
*Hind kehtib kuni 01.07.26

MÜÜA

Soodushind*: 45 500 €
Vana hind: 53 000 €

2-korruseline renoveerimist vajav kortermaja Vändras. Üldpind 1013 m².
kinnisvara24.ee/240641812

Soodushind*: 32 000 €
Vana hind: 35 000 €

Müüa 2-korruseline maja Tõrma külas. Krunt 3500 m².
kinnisvara24.ee/240641539

Soodushind*: 175 000 €
Vana hind: 195 000 €

Müüa Raplamaal Sutlema külas kaks maja. Kokku netopind 450 m².
kinnisvara24.ee/240734676

Hind: 42 500 €

Rae vallas maatulundusmaa 3,3 hektarit. Tingimise võimalus.
kinnisvara24.ee/240892199

Hind: 32 500 €

Korter Vinnis Tiigi 5 2-toaline, II korrus, mööberitud, 39 m².
kinnisvara24.ee/240892201

Hind: 43 000 €

Korter Türi, Kraavi 5, 2-toaline, III korrus
kinnisvara24.ee/240892185

Hind: 23 500 €

Suvila kõrvalhoonega Viru-Nigula vallas Koila külas. Krunt 2900 m².
kinnisvara24.ee/240797552

Hind: 41 500 €

Korter Türi linnas A. Haava 5. 2-toaline, V korrus, 49 m².
kinnisvara24.ee/240892182

Soodushind* kehtib maikuu lõpuni

Üürile antavad korterid

- Vinni 2-toaline, II korrus, 150 €
kinnisvara24.ee/240734353
- Kohtla-Järve, Ravi 13, V korrus, 90 €
kinnisvara24.ee/240716013
- Türi, Kraavi 5, 2-toaline, III korrus, 180 €
kinnisvara24.ee/240829612
- Türi, A.Haava, 2-toaline, V korrus 49 m², 170 €
kinnisvara24.ee/240835633
- Kohtla-Järve, Sinivoore, 2-toaline, I korrus, 120 €
kinnisvara24.ee/240763905
- Viru-Nigula v, Koila, hoone *ca* 1200 m², krunt *ca* 1 hektar
kinnisvara24.ee/240892424
- Paide, Kevade (vabaneb mais) 3-toaline, III korrus. 58 m², 250 €
kinnisvara24.ee/240870840
- Loksa, 2-toaline, I korrus. 41 m², 185 €
kinnisvara24.ee/240896344

Lisainfo tel 512 2025
igor@sacito.eu

KINNISVARA

• Müüa Tamsalus **1toaline** keskküttega **korter** (pakettaknad, turvauks, toimiv ühistu). Tel 505 9954

• Müüa Tapa linnas **1toaline** pliidiküttega **korter**, II korrus. Aiamaa võimalus. Vajadusel on võimalik juurde osta sarnane naaberkorter. Hind 22 000 €. Tel 511 0478

• Müüa **2toaline** soe elektriküttega **korter** Rakvere kesklinnas, koos mööbliga, hind 63900 €. Tel 5557 2448

• Müüa Tapa kesklinnas **2toaline** keskküttega **korter**, vajab renoveerimist, II k. Hind 29 000 €. Info tel 511 0478

• Müüa Kundas **3toaline** (49 m²) **korter**. Tel 5911 2529

• Müüa väga hea asukohaga **maja**, kõrvalhoonega, Rakveres, Kõrre 6. On koheselt elamiskõlbulik ehkki vajaks korrastamist. Hind 119 000 €. Lisainfo ja tutvumine tel 528 2330

• Müüa Kundas, Jõe tn 2 **osa majast**. Läbi kahe korruse 3 korterit kokku ehitatud, soojustatud, oma keskküte (tahke kütus), elektri kerise ja duššiga saun, boiler, valgusküllane. 2 korterit täielikult renoveeritud, II korruse korter vajab kap. remonti. Tel 5741 8150

• Müüa **maja** Pajusti alevikus. Küsi julgesti tel 517 5480

• Müüa renoveerimist vajav **maja** Tapal. Vesi, kanalisatsioon, elekter, abihoone, suur krunt. Tel 5558 3686

• Müüa **kinnistu** Rakvere linnas. Elumaja, abihoone, garaaž, saun, katus ja aknad vahetatud. Hind 99900 €. E-post: kobruleht2@hot.ee, tel 553 2209

• Müüa **garaaž** Rakveres, Herne tn. Olemas kanal, elekter, toimiv garaažiühistu. Mõõdud: laius 3,20 m; sügavus 6,25 m; ukseava laius 2,60 m; ukseava kõrgus 1,92 m. Hind 8000 €. Tee oma hinnapakkumine. Tel 529 1004

OST

• Ostan **1- või 2toalise kõigi mugavustega korteri** Rakveres otse omanikult. Tel 508 1311

• Ostan **1-2toalise** remonti vajava **korteri** Rakveres või Lääne-Virumaal. Tel 508 3305

• Ostan **1–4toalise korteri** Rakveres või Lääne-Virumaal. Sobib ka remonti vajav, tühjaks tegemata või võlgnevustega korter. Ka keerulisemale olukorrale leiame lahenduse. Kiire ja paindlik kokkulepe. Tel 5388 1733

• Soovin osta **garaaži** Rakveres, seisukord pole oluline ja samuti võib sisse jääda kogu teie vana prügi või mittevajaminevad asjad. Hind kokkuleppel. Tel 522 6500

• Ostan **kuuri/garaaži,** miinimum 3x6 m. Sobib metall või puit. Võib olla kasutatud. Tel 5330 9525

ANNAN ÜÜRILE

• Anda üürile **1toaline** keskküttega **korter** Tapa linnas. Üür 150 €. Täpsem info tel 511 0478

• Anda üürile renoveeritud ja mööbleeritud **2toaline** ahjuküttega **korter** Rakvere kesklinna lähedal. Tel 5622 1479

• Anda üürile Rakvere kesklinnas mööbleeritud **2toaline korter**. Tel 5358 5989

• Anda üürile **2toaline** keskküttega **korter** Tapa kesklinnas. Üür 200 €. Täpsem info tel 511 0478

• Anda üürile **2toaline** keskküttega **korter** Tapa linnas. I korrus. Üür 150 €. Täpsem info tel 511 0478

• **Anda rendile korralik garaaž** Rakveres, **Mulla tänaval**, hea asukoht. riiul. Tel 5648 6638

SÕIDUKID

• **www.toonklaas.ee**

• Müüa **Fiat Cramo** *pickup*, diisel, 1.9, 6-käiguline, trassil kütusekulu 4 l/100 km, nahksisu, väga korralik mahukas auto. Samas müüa **kamina kell** (kaasa 5 harulised küünlajalad). Tel 504 1886

• Müüa **mopeed**, 4 takti, 4 käiku, vähe sõitnud. Hind 750 €. Tel 5558 3686

OST

• Ostan **mopeedi** RIGA, MINI, STELLA, DELTA, JAWA jne. Pakkuda võib kõike, ka nende varuosi. Maksan parimat hinda. Tel 5616 5761

53 555 848
AUTODE OST

• Ostan **sõidukeid, kaubikuid** ja **maastureid** igas seisukorras! Raha kohe kätte! Vajadusel kustutame registrist! Helistage julgelt, maksan rohkem! Tel 5355 5848

56311001

• Ostan **seisvaid autosid** ja **romusid**! Ostan ka neid mida lammutus ei soovi. Sularaha kohe kätte! Vajadusel registrist maha! Võib pakkuda absoluutselt kõike, ka paberiteta utiili. Tel 5631 1001

• Ostan vana **mootorratta, võrri, mopeedi**. Pakkuda võib kõike, ka varuosi. Tel 5672 7175

• Ostan absoluutselt igas seisukorras vanaaegseid **sääreväristajaid**, **tsikleid** (RIGA, JAWA, DNEPR, IŽ, DELTA, MINI, STELLA, VJATKA jne), restaureerimiseks. Ka nende varuosi, pakun head hinda! Tel 5820 3030

• Ostan igasuguses seisukorras **sõidukeid**. **Võivad vajada remonti, olla seisnud, avariilised, heas korras, romud jne.** Huvi pakuvad ka vene autod. Sobiva pakkumise puhul kiire tehing. Romud kustutan arvelt ja autod vormistan ümber. Tel 5357 7108

55659595

• Ostan igas seisukorras **sõidukeid/maastureid/kaubikuid**! Paku julgesti! Tel 5565 9595

VARUOSAD

• **Annan ära sõiduautorattad**, 60 tki. Tel 5558 5956

• Müüa **suverehvid** terve jooks 245x45x19, hind kokkuleppel. Tel 508 0364

• Ostan **Volga kolvirõngad**, originaalid. Tel 5558 5956

HAAKEKONKSUD
müük, paigaldus.
Tel 520 5245

AUTOREMONDI-TÖÖKODA

PIKK 49
(TULETÕRJEMAJA)
- Korrosioonitõrje
- õli müük ja vahetus
- rehvide müük ja vahetus
- keevitustööd ja remont
- summutite remont ja vahetus
- keretööd ja värvimine
- veokonksu müük ja paigaldus

Info tel 51920899

Cormet

- RASKETEHNIKA REMONT, HOOLDUS, VARUOSAD
- VEO- NING SÕIDUAUTODE REMONT, HOOLDUS, VARUOSAD
- KLIIMASÜSTEEMIDE TÄITMINE, REMONT, VARUOSAD
- RASKETEHNIKA NING VEOAUTODE REHVITÖÖD, REHVIDE MÜÜK
- ALUSVANKRI REMONT, MÜÜK
- HÜDROSILINDRITE REMONT, MÜÜK
- KEEVITUSTÖÖD
- REHVIDE MÜÜK

Asume Rakveres
Tel 5698 0253
info.cormet@gmail.com
cormet.ee

Rehvikoda.eu

REHVIKODA OÜ MÜÜB SOODSALT

- kasutatud rehvid
- uued rehvid
- kasutatud plekk- ja valuveljed
- uued plekk- ja valuveljed
- velgede pritsimine ja värvimine

Info ja tellimine
508 9216 või
moortarmo@gmail.com

KEHALA AUTOLAMMUTUS
E-R 9-18
Ostame autosid –
tel 509 6714
KUSTUTAME REGISTRIST
Müüme – tel 325 1725
LAOSEIS
www.rakett.ee
Kehala küla

VÄIKE-MAARJA AUTOLAMMUTUS

Erinevad VARUOSAD
Euroopa ja Jaapani autodele
- TREILERI RENT
- Ostame AUTOSID
- KUSTUTAME REGISTRIST
- Rehvitööd ja remont

tel 326 1463, 504 3022
www.ebavere.ee, rannel@hot.ee
Tamsalu mnt 1 Väike-Maarja

GARDI

- KONDITSIONEERIDE REMONT/HOOLDUS JA TÄITMINE
- Auto elektroonika remont ja elektritööd
- Diagnostika
- Haakekonksude müük ja paigaldus

Gardi Elektroonika OÜ
Narva 49, Rakvere,
tel 5052 065
E-R 8.00-16.30
(lõuna 12.00-13.00)

Wiru Auto

Wiru Auto OÜ
Kreutzwaldi 7, Rakvere
Avatud E-R 8-17, L 9-15
Tel 5888 4488, Tanel Raudla
tanel.raudla@wiruauto.ee
www.wiruauto.ee

Citroen Berlingo BlueHDi L2 Shine 1.5 96kW 2024 automaat, sinine met., Sn: 21350km.
Hind: 28 790 €

Citroen C4 Max Petrol 1.2 96kW 2025 automaat, punane met., Sn 6km.
Hind: 26 325 €

Citroen C4 X Shine AT8 1.2 96kW 2024 automaat, punane met., Sn: 9000km.
Hind: 25 900 €

Dacia Duster Prestige 1.0 67kW 2022 manuaal, oranž met., Sn: 38150km.
Hind: 13 990 €

Dacia Sandero Stepway Expression X-Tronic 1.0 TCe 67kW 2023 automaat, hall met., Sn: 25335km.
Hind: 15 990 €

Land Rover Range Rover Sport 3.0 188kW 2012 automaat, pruun met., Sn: 251125km.
Hind: 12 990 €

Nissan Juke N-Connecta 1.0 84kW 2026 automaat, punane met., Sn: 18km.
Hind: 24 690 €

Nissan LEAF Tekna 40 kWh 90kW 2021 automaat, valge met., Sn: 32150km.
Hind: 17 490 €

Nissan Qashqai e-Power N-Connecta Comfort Pack 1.5 116kW 2025 automaat, hall met., Sn: 8400km.
Hind: 37 490 €

Nissan Qashqai N-Connecta 1.3 103kW 2023 manuaal, punane met., Sn: 67650km.
Hind: 20 990 €

Nissan Qashqai Tekna 1.3 116kW 2026 automaat, roheline met., Sn: 10km.
Hind: 36 560 €

Nissan Qashqai Tekna 1.3 116kW 2026 automaat, hõbedane met., Sn: 14km.
Hind: 36 010 €

Nissan Qashqai Tekna+ 1.3 116kW 2024 automaat, hall met., Sn: 9400km.
Hind: 33 490 €

Nissan Qashqai Visia 1.3 103kW 2019 manuaal, hall met., Sn: 146700km.
Hind: 10 990 €

Nissan X-Trail e-4ORCE Tekna 5ST Design Pack 1.5 116kW 2023 automaat, valge met., Sn: 69935km.
Hind: 35 990 €

Nissan X-Trail N-Connecta 1.5 120kW 2026 automaat, hall met., Sn: 17km.
Hind: 37 390 €

Peugeot 3008 Allure Hybrid 136 E-DCS6 1.2 100kW 2024 automaat, sinine met., Sn: 4km.
Hind: 32 900 €

Peugeot 3008 GT 1.5 96kW 2023 automaat, sinine met., Sn: 66200km.
Hind: 23 490 €

Peugeot 3008 GT 1.6 133kW 2021 automaat, hall met., Sn: 50550km.
Hind: 24 990 €

Peugeot 3008 GT Hybrid 136 e-DCS6 1.2 100kW 2024 automaat, sinine met., Sn: 8625km.
Hind: 35 400 €

Peugeot 408 Allure Pack 1.2 96kW 2023 automaat, punane met., Sn: 2200km.
Hind: 27 990 €

Peugeot 508 1.5 96kW 2019 automaat, valge, Sn: 150985km.
Hind: 13 990 €

Peugeot Partner L1 Active 1.2 81kW 2021 manuaal, hall, Sn: 61790km.
Hind: 11 490 €

Renault Austral Techno 1.3 116kW 2024 automaat, valge met., Sn: 37300km.
Hind: 28 990 €

Renault Megane E-Tech Techno EV60 55kW 2022 automaat, punane met., Sn: 15500km.
Hind: 34 990 €

Renault Zoe Intens 51kW 2021 automaat, sinine met., Sn: 69200km.
Hind: 13 990 €

Suzuki Vitara 1.4 95kW 2021 automaat, hõbedane met., Sn: 35480km.
Hind: 18 990 €

NISSAN PEUGEOT CITROËN DACIA

Suurem valik autosid:
www.wiruauto.ee

www.TOONKLAAS.ee
AUTO- JA MAJAKLAASIDE KILETAMINE TOON- JA TURVAKILEGA AUTOKLAASIDE PAIGALDUS JA PARANDUS
Rakveres Võidu 112
Tel 522 2511, viru@toonklaas.ee

TEENUSED

• **Kümblustünni rent**. Hind alates 45 €/ööpäev. Rakvere piires transport tasuta. http://www.saunatünn.ee. Tel 514 7518

• **Autoklaaside müük** ja **paigaldus**. Tel 512 4620

• **Autoplekitööd** endiselt parima hinna ja kvaliteedi suhtega Lääne-Virumaal. Tel 508 6455

• **Kolimisteenus**. Tel 503 2269

• **Katusepesu** ja **fassaadipesu**. Tel 5359 9382

• **Aitan erinevatel ehituslikel kodutöödel**. Tel 5679 1179

• **Puurkaevude puhastamine**. Tel 5558 3686

• **Salvkaevude kaevamine**, **puhastamine**, **süvendamine**, **remont** ja **rõngaste vahetamine**. **Kaevumaja ehitus** ja **käsipumpade remont**. Tel 557 4792

• Teostame **lammutustöid** ja äravedu. Tel 5639 7997

• **Metallitööd**, remonditööd. Tel 503 2269

• **Paigaldan** sinu kodule uue **ukse** ja **akna**. Tel 5679 1179

• **Katuste**- ja **fassaadide pesemine** ja **värvimine**. Tel 501 0834

• Erinevate **korterite**, **majade** ja ka **keldrite** ning **pööningute koristus**, koos prahi äraveoga. Tel 5679 1179

• Teostame **lammutustöid** koos jäätmete äraveoga. Tel 5614 9448. E-mail: lammutustood@mail.ee

• **Puulõhkumise** ja **oksa purustamise teenus**. Tel 503 2269

• **Ehitus- remondimees**. Olemas auto + haagis 3 x1,5 m + tööriistad. Oodatud ka väiksemad tööd jne. Kipsitööd, maalritööd, plaatimine, torutööd, uste- ja akende vahetus, laed, põrandad, ventilatsioon, tänavakivi paigaldus, terrassid jne. Asun Tartus. Tel 5553 8686

• Koristustööd. **Veame ära mööblit**, **vanametalli**, **kodutehnikat**, **oksi** ja igasugust **kila-kola**. **Koristame keldreid**, **kuure**, **garaaže** jne. **Lammutustööd** ja prahi vedu jäätmejaama. Tel 507 4958

• **Kui sul vaja mingi tööga abi**, kuid puuduvad vahendid või oskused siis võta ühendust. Olgu selleks mööbli kokkupanek, tilkuv kraan või mõni muu mure, mõistliku tasu eest aitan meeleldi. Lääne-Virumaal. Tel 508 7218

• **Tänavakivide paigaldus** eraklientidele. Tel 5686 5570

• **Santehnilised torutööd**. Boilerite, veepumpade, segitite, filtrite jne paigaldus ja hooldus. Veetorustike vedamine. Ka töövälisel ajal ja nädalavahetustel. Tel 5887 7213

• OÜ Demolice **lammutab**/**hooldab kõike**. Julge küsida ja meie leiame lahenduse! Pikaajaline lammutuskogemus -> 9aastat. **Multilift veoteenus**. Tel 5630 8589

Teostame lammutustöid ja ära vedu.
Tel 5637 6623

Hoonete lammutustööd ja kruntide puhastus
Vundamentide soojustamine
Pur vahuga soojustamine
Tel 512 7619

Katuseplekid otse tootjalt ja kõik lisatarvikud ühest kohast.
Tel 526 2129

Katusepesu
Fassaadipesu
Tel 5614 9448

VEOTEENUS JA RENT

• **Auto rent**. Tel 5553 0770

• Osutan **teenust kaubaveobussiga.** Tel 554 6353

• **Veoteenus** kandevõime 13,8 t, mudel (2,45 x 9,0 m), kraana. Tel 5682 7009

• **Veoteenus** (kraanaga mudel, 6,2 x 2.35 KJ 7200). Tel 513 2021

• **Sotsiaal transportteenus**. Võimalus tasuda ka pangakaardiga või arvega. Tel 503 2269

• Tarka & Pere OÜ teostab **veoteenust**: kallur poolhaagis kandevõimega -28 tonni; lahtikäiv poolhaagis pikkusega 19 m, koorma kõrgus 3,1 m, kandevõime 31150 kg, laius 2,55 m; kardinhaagis pikkusega 13,6 m, kandevõime 29 460 kg, laius 2,48 m; madel poolhaagis pikkusega 13,6 m, laius 2,55 m, kandevõime 29 460 kg; madelauto kasti pikkus 8 m, kandevõime 14,5 t, koorma kõrgus 3,45 m, laius 2,5 m. Soolo metsaveoauto Fiskarsiga. Veoteenus ja tunnitöö (platsi töö või sorteerimine). **Lammutustööd**. Info tel 526 4115

• **Rendi tööjõud sõiduki B, C, D, E ja Tr. (ka põllumajandus) ja muud tööd. Tel 503 2269**

LÕPUNI KODUS OÜ
https://lopunikodus.ee
lopunikodus@gmail.com
+372 5450 7455
LÕPUNIKODUS Sinu igapäevane tugi
KUI ISE ENAM EI JÕUA!
- Transport poodi, arstile jne
- Saatja teenus
- Kodukoristus
- Invatarvete ost/müük/rent
- Kalmude hooldus
- Kalmudel küünla süütamine tähtpäevadel

• **Veoteenus kaubikuga**. Vean kõike, mis peale mahub ja kui ei mahu, leiame lahenduse! Kodumasinad, mööbel (vajadusel monteerin/demonteerin), ehitusmaterjal, aiatehnika, keldri/ garaaži tühjendus, kolimine jms. Kaubaruumi pikkus 3,7 m/ laius 1,76 m/ kõrgus 1,86 m (12 m³) + vajadusel kinnine käru. Sõidan igapäevaselt k.a õhtul, nädalavahetusel kui ka pühadel. Arve võimalus. rkvveod.info@gmail.com. Tel 5638 9383

• **Pinnaseveoteenus** Valtra+20T haagis. Maht 12 m³. Tel 5557 0903

+372 510 6620
MEDICAL TRANSPORT OÜ
RAAMITRANSPORT@GMAIL.COM

TRANSPORT ÜLE EESTI 24/7
TEIE TERVIS ON MEIE PRIORITEET!
- RATASTOOLIGA LIIKUJATELE KOHANDATUD TRANSPORT
- TRANSPORDI KOHANDAMINE VASTAVALT ERIVAJADUSTELE
- TRANSPORT HAIGLATESSE JA MEDITSIINIKESKUSTESSE
- REGULAARVEDU JA TELLIMUSTEENUSED
- ÜRITUSTE MEDITSIINILINE TURVAMINE
WWW.INVAAUTO.EE

JARTEX

VEO- JA TÕSTE-TEENUSED
BIOPUHASTITE, SEPTIKUTE PAIGALDUS
VEE- JA KANALISATSIOONI-TÖÖD
KAEVE- JA PINNASETÖÖD
ÜLDEHITUS
☎ 5333 0146
info@jartex.ee
www.jartex.ee

vilde autorent
Tel: (+372) 552 7977
Vilde 14, Rakvere
www.vildeautorent.ee

3,5t ekskavaatori rent. 100€/päev, vajadusel transpordivõimalus. Info tel 504 0118

KAEVE- JA PUURIMISE TEENUSED

• Pakume **kaeve**- ja **puurimistöid** miniekskavaatoriga, võimalik ka **rentimine**. Samuti **veo**- ja **tõsteteenus** 6,5 t autoga. Tel 529 9356

• **Aiaposti aukude puurimine**, **kaevetööd** 2 t ekskavaatoriga. Tel 5558 3686

• Teen **kaevamis**- ja **planeerimistöid** laadurekskavaatoriga. Tel 5609 9390

Anvora OÜ
Kõik kaeve- ja pinnasetööd ja hüdrovasara teenus.
Tel 524 6521
info@anvora.ee

* Lammutustööd
* Kaevetööd ja planeerimine
* Ekskavaatorite rent
* Laadurmasinate rent (BobCat)
* Sise- ja välistrasside ehitus
RKAMD EHITUS
www.rkamdehitus.ee
RENT tel 5300 2086,
EHITUS tel 501 7047

kuulutused.kuulutaja.ee

Teostame töid Lääne-Virumaal.
Survepesu, kanalisatsiooni-ummistuste likvideerimine. Fekaalivedu.
Rasvaeraldajate puhastamine.
Teenindame iga päev, kokkuleppel ka õhtuti ja nädalavahetusel.
Tel 5656 1515

ARMITEC OÜ
- Kaevetööd ja planeerimine
- Välisvee- ja kanalisatsioonitööd
- Elamute ja mitteeluhoonete ehitus
- Üldehitustööd
- Maakütte kontuuride paigaldus
- Septikute, mahutite, biopuhastite müük ja paigaldus
- Kallurveod
- Multilift konteinerite rent (10 m³, 15 m³, 20 m³)
- Täitepinnase müük (muld, liiv, killustik)
Tel 5191 2784,
arved.armitec@gmail.com

FEKAALIVEDU JA VESI

• Teostame **fekaaliveoteenust** ja **kanalisatsioonikaevude** tühjendamist. **Külmunud trasside sulatus**. Feka-Ekspress OÜ. Tel 5194 4298, 5381 9930

TEEME KOMBINEERITUD SURVEPESUAUTOGA JÄRGMISI TÖID:

Kanalisatsiooni- ja sadeveetorustike survepesu ning ummistuste likvideerimine, settepaakide tühjendamine ja puhastamine, kanalistasioonipumplate puhastamine, imbkaevude ja torustiku pesu, välistrasside veega täitmine ja surveproovid (vajalik 0,5´´ või 1 ¼´´ sisekeermega ühendus). Fekaali, liiva, muda imemine ja transport. Sulatame jäätunud kanalisatsioonitrasse.

Veepaagi maht 6 m³, imupaagi maht 6 m³.
FEKA EKSPRESS OÜ,
info 5381 9930, 5194 4298

FEKAALIVEDU
+372 517 6299
SEVRIK OÜ

SETTEKAEVUDE TÜHJENDAMINE JA REOVEE ÄRA VEDU LÄÄNE-VIRUMAAL
TEL 513 7633

Fekaalivedu ja settekaevude puhastamine
VÄLIKÄIMLATE RENT
Sevrik OÜ
517 6299

EHITUSTEENUS

• Küsi hinda ehitustöödele. **Teostame kõiki ehitus- ja remonditöid**. Tehtud töödele garantii. Tel 518 7979

• **Teostame** elumajade, korterite, vannitubade **ehitus- ja remonditöid**. Tehtud töödele garantii. Tel 518 7979

• Teostame **ehitus- ja remonditöid**, teeme kõiki siseviimistlustöid, maalritöid, santehnilisitöid, elektritöid. Samuti vannitubade remonti. Tel 518 7979

• Teeme **korteritele ja vannitubadele remonti**. Tehtud töödele garantii. Tel 518 7979

• Teostan **santehnilisitöid** Lääne-Virumaal. Üldehitus, siseviimistlus, hoone vundamentide rajamine. Tel 5693 8220. E-mail: Initex@hotmail.com

• Planeeri varakult järgmised tööd: **katuste** ja **fassaadide pesu**, **värvimistööd**, **remonttööd**, **rennide puhastus**. Tel 5359 9382. E-mail: fassaditood@mail.ee

• Teostan **üldehitus**- ja **siseviimistlustöid**. Tel 5679 1179

• Pakume **üldehitusteenust**. Tel 5614 9448

• **Üldehitustööd**. Puukuurid, suvemajad, saunad, auto varjualused, terrassid puidust ja kivist, välisuksele trepid ja varikatused. Piirdeaiad ja väravad. Tel 5889 2528

• Teostame kõiki **lammutustöid koos prahi äraveoga**. Tel 5308 1705

• **Võrk- ja puitaedade ehitus**. Soodsa hinnaga immutatud puidust piirded. Tehtud töödele arve ja garantii. www.kodupuit.ee Tel 5888 9999

• Teostan erinevate **saunade**, **vannitubade** ja **duširuumide ehitus – remonditöid** koos elektri-, sanitaartehniliste ja ventilatsiooni lahendustega. Tel 5679 1179

• Teeme **ehitus- ja remonditöid** ning vannitubade remonti. Aitame teid sisekujundusel. www.kenriko.ee. Tel 508 3305

• Pakun **korteri**- ja **eramu renoveerimisteenust**. Lammutustööd. Üldehitustööd. Elektritööd. Torutööd. Viimistlustööd. Miks valida mind: oma pikaajalise töökogemuse põhjal saan pakkuda kvaliteetset ning korrektset tööd. Koostan projekte, loon jooniseid ja 3D visuaale. Helista ja küsi lisainfot numbrilt 5386 6945

• Erinevate **aedade** ja **piirete ehitus/remont**. Tel 5679 1179

• Majade **fassaaditööd**, vana voodrilaua puhastus ja värvimine. Uue laudise paigaldus koos soojustusega. Tel 5889 2528

• **Maalritööd**, **trepikodade remont** jt. Ehmesoy@gmail.com, Janek – tel 5897 9293, ehmes.ee

• **Tänava- äärekivide paigaldus**; **piirdeaedade**, **terrasside ehitus**; **väravate valmistamine**, **paigaldus** ja **automaatika**, **haljastustööd**. Tehtud töödele garantii. Tel 5394 6666

• **Ehitus- remonditööd**. Tel 5639 7997. E-mail: ehitustood@mail.ee

• Küsi hinda juba täna **ehitustöödele**. Teostame kõiki ehitus- ja remonditöid nii eramutes kui korterites (fassaadid, majade soojustamine, majade värvimine, katused, vundamendid, terrassid, teisekorruse väljaehitus ja soojustamine, siseviimistlustööd, vannitoad, kipsitööd, laminaadi paigaldus jne). Samuti teeme santehnilisitöid ja paigaldame dušikabiine. Hinnad mõistlikud. Tel 5602 6066

• **Tänava**-ja **äärekivide paigaldus**, **aedade ehitus**, **haljastustööd**. Tel 5897 0093, Unikivi24@mail.ee

• Pikaajalise kogemusega **puusepp teostab** erinevaid **puidulahendusi**. Majade soojustamine, terrassid, puitehitiste ehitamine. Helista ja uuri lisa 5552 7148. Töid teostame Lääne-Virumaal

• MV Wood OÜ. **Soojustatud puitelement mini**- ja **väikemajad** aastaringseks kasutamiseks. Meie majad sobivad elumajaks, suvilaks, aiamajaks, saunaks või kodukontoriks. Valmistame ka garaaže ja abihooneid. Tel 5656 0840, info@mvwood.ee, mvwood.ee

• Pakun kvaliteetset **talumajade** ja **vanade hoonete renoveerimistööd**. Olen spetsialiseerunud palkmajade taastamisele ning kasutan lahendusi, mis säilitavad hoone ajaloolise väärtuse ja tagavad pika eluea. Teenused: vundamendi ja palkseinte parandamine, katuse vahetus ja konstruktsioonide tugevdamine, soojustamine (hingavad materjalid); aknad, uksed ja puitdetailide taastamine, siseviimistlus ja traditsioonilised lahendused. Miks valida mind: t**öö tehakse korrektselt**, kokkulepetest peetakse kinni. Tel 5633 1530

• **Pleki kantimine:** valmistame plekke vastavalt kliendi soovile. Automaatpink - kõik detailid õige kraadi ja mööduga. Vajadusel mõõdame ja paigaldame. Tel 5340 8041

• **Põrandate remondi**- ja **ehitustööd**. Tel 5679 1179

• Kõik **lammutustööd** koos prahi äraveoga. Tel 5889 2528

• Teostan erinevate **kuuride**, **garaažide ehitus**- ja **remonditöid**. Tel 5679 1179

mist kui ka muid **üldehitus**- ja **katusetöid**. raxkorstnad@gmail.com. Tel 5869 4449

• Teostan erinevaid **plaatimistöid**. Tel 5679 1179

• **Elektritööd** kogemustega elektrikult. Tel 5349 5632

• Helista, kui probleem ehitusega! **Teeme kõiki ehitus** ja **remondiga seotud töid**! Viimistlus, plaatimine, elekter jne. Tel 504 5560

• Teeme igasugu **lammutustöid**. Tel 5639 7997

• Teostan **elektri**- ja **torutöid**. Tel 506 9683

• **PUR VAHUGA SOOJUSTAMINE**. Tel 5565 3842, www.pursoojustus.ee

• **Soojustustööd PUR vahuga**. PUR Soojustus OÜ. Tel 503 1157

• Nii **välis**- kui ka **sisetreppide ehitus** ja **remonditööd**. Tel 5679 1179

• **Eramute** ja **korterite sisetööd**. Tel 5614 9448

• Teostan erinevate **lamekatuste** ja **viilkatuste remondi**- ja ka **ehitustöid**. Tel 5679 1179

• **POTTSEPATÖÖD**: ahjud pliidid, kaminad korstnad. **KORSTNAPÜHKIJA**, ummistuste likvideerimine. Tel 5552 8487, Vaiko

• Pottsepp **ehitab** ja **remondib küttekoldeid**. Tel 506 9683

• **Korstnapühkija** ja **pottsepateenused**. Tel 522 1165

• Teen **kindakrohvi** (korstnad, soojamüürid, seinad jne). www.kenriko.ee Tel 508 3305

• Rakvere Küttesalong pakub **küttesüsteemide paigaldust ning hooldust** (pottsepp, korstnapühkija, keskküttespetsialist, soojuspumbaspetsialist). kyttesalong@gmail.com, 558 6786, Jaama pst. 5 Rakvere, www.küttesalong.ee

Kui teil saunaga mure.
Vajumised, uksed poovad,
puit deformeerunud,
katusesindel lahti,
piirdelauad ja
veenina vajavad vahetust,
sise- ja välisviimistlus,
õhutus avade tegemine,
põrandarestid jne.
Tööd teostame
kliendi juures.
Tel 526 0053

WWW.VOODRILAUD.EE
Müügil:
Sise- ja välisvoodrilauad
Põranda ja terrassilauad
Kruntimine ja värvimine
Parimad hinnad!
Transpordi võimalus!
Tel. 51 32 021
www.voodrilaud.ee

• Sise-, välis-,vee- ja kanalisatsiooni-trasside ehitus.
• Biopuhastite, septikute, imbsüsteemide, mahutite müük ja paigaldus.

Septikutel eurosertifikaat.
Tehtud töödele garantii.
INFO: tel 503 5766
vassivere.traktor@gmail.com
www.vassiveretraktor.ee

TP PLEKITÖÖD OÜ
Pikaajaline kogemus antud valdkondades:
• Erinevad katusekatte materjalid ja tööd
• Üldehitustööd
• Pleki kantimine
• Vihmaveesüsteemid
• Fassaaditööd
SOODNE JA KIIRE TELLIMUS MEILT!
TERVIKLAHENDUSED
(materjal ja paigaldus kõik ühest kohast)
Kontakt
Kontor 5812 8972
Toomas 508 8497
info@tpplekitood.ee
www.tpplekitood.ee

Tapa Ehitus
Saunad, duširuumid, korterid, hoone välisseinad, vundamendid, katused.
Vundamendi soojustamine, tänavakivide paigaldus, terrasside ehitus.
Meie teenused alates aastast 2002.
Meilt saab ka omaniku järelevalve teenust!
info@tapaehitus.eu
või tel 5343 7995

JP EHITUSGRUPP
•Katused (kivi, plekk, eterniit)
• Katuste ja rennide hooldus
• Plekikantimistööd
• Fassaaditööd
• Korterite remont
• Üldehitustööd
• Ühenduskohtadeta vihmaveesüsteemid
• Ventilatsioonitööd
5633 6291
jpehitusgrupp@gmail.com

OSUTAME ÜLDEHITUSTEENUST.
Remonttööd, korterite renoveerimine, katusetööd, fassaadid, vundamendi tööd.
Tel 5637 6623

LÕPETA TUULDE MAKSMINE – SÄÄSTA KUNI 40% KULUDELT!
Korrasta oma kinnisvara ja tõsta tema väärtust.
TEOSTAME TÖID VUNDAMENDIST KATUSENI, KUURIST KORTERMAJANI
Olgu sul vaja soojutada fassaadi, teha uus katus või parandada vaid nurgake.
HINNAVÕIT: Materjalid otse tootjalt – ilma vahendustasuta!
KINDLUSTUNNE: Kvaliteetsed materjalid ja pikaajaline garantii.
Paindlik järelmaks ja kogu teenus ühest kohast – alusta säästmist juba täna!
Helista ja küsi lisa: tel 555 30770 või saada päring: hinnagarantii@gmail.com

KÕIK ELEKTRITÖÖD
Projekteerimine ning dokumentatsioon.
Tel 5341 9510
lepikuelektritood@gmail.com

Puitaiad
Võrkaiad
Väravad
Terrassid

TEL: 5888 9999
WWW.KODUPUIT.EE

LR KATUSED OÜ
• Katuste ehitus
• Valtsplekk-katuste ehitus
• Profiilplekk-katused
• Eterniitkatused
• Kivikatused
• Vihmaveesüsteem
• Katuse turva- ja ohutusvarustused
• Katuseaknad
• Aknaplekkide paigaldus
• Müüriplekkide paigaldus
• Plekikantimisteenus
• Liistprofiilide paigaldus
• Fassaadide ehitus (v.a krohvitavad fassaadid)
Võidu 5, Rakvere.
Tel. 5345 9891
e-mail: info@LRkatused.ee
www.LRkatused.ee
www.facebook.com/LRkatused

Majade ja katuste värvimine.
Tel 5614 9448

Melsen KATUSETÖÖD
Teostame lamekatuste ja viilkatuste ehitustöid ning ka katuste remonttöid
www.melsen.ee
Tel 5845 5717

Korstna otsade ladumine.
Tel 512 7619

Estpur Hooned soojaks
PUR vahuga soojustamine
• Fassaadid
• Vundamendid ja soklid
• Siseseinad, vaheseinad ja pööningud
• Katused
• Trepid ja põrandad
• Hüdroisolatsioon
www.estpur.ee
info@estpur.ee
+372 534 765 67

Tõru Vara OÜ
➢ SANTEHNILISED TÖÖD
Paigaldamine / Vahetamine
➢ TORUABI JA AVARIIDE LIKVIDEERIMINE
➢ VEEVARUSTUSSÜSTEEMID
➢ KANALISATSIOONISÜSTEEMID
➢ VENTILATSIOONISÜSTEEMID
Ehitus / Paigaldus / Hooldus
+372 5668 2756
koster.tonu@gmail.com

MUUD TEENUSED

• **Pesu puhtaks Rakvere haigla pesumajas**. Peseme ka suuremõõtmelisi esemeid (padjad, tekid, kardinad, vaibad jms). Võta ühendust tel 322 9061 või 5884 7801

• Kogemustega kõrgharidusega raamatupidaja osutab firmadele **raamatupidamisteenust**. Tel 55686 385, 5688 7448; e-mail: benedicion2@gmail.com

• **Pööningute**, **kuuride**, **garaažide koristustööd** koos prahi äraveoga. Tel 5889 2528

• **Katusepesu** ja **fassaadipesu**. Tel 5359 9382

• **Ohtlike puude langetus/lõikus**, koos prahi äraveoga. Tel 5679 1179

• **Õunapuude lõikustööd**. Tel 5889 2528

• **Haljastustööd**. Hekkide rajamine, hooldamine, lõikamine; viljapuude lõikus; istutusalade rajamine ja hooldamine; muru rajamine ja õhutamine; sillutiste parandustööd ja pesemine; haljasalade hooldus. wil.ma@mail.ee. Tel 5686 5514

• **Aia hooldusteenused**. Pakun kiiret ja korralikku aia hooldusteenust Lääne-Virumaal. Sealhulgas: hekipügamine ja aia korrastamine, teleskooptõstukiga puude lõikus ja raie, trimmerdamine ja muruniitmine, piirdeaedade ehitus ja hooldus, kivi- ja puitterrasside ehitus ning hooldus, aiamajade ja kasvuhoonete ehitus, okste ja prahi äravedu (kaubiku ja treileriga). Võimalik teha kogu hoov 1 päevaga korda. Töö lõppedes plats puhas. Helista tel 5386 6945

• Teostame **lammutustöid** ja äravedu. Tel 5639 7997

• **Ohtlike puude eemaldusteenus**, **kruntide korrastus**, **tuulemurru lõikus**. Tel 5397 3270

Kas sinu aed vajab uut elu?
Pakume usaldusväärset aiatööde teenust:
• peenarde rajamine ja korrastus
• rohimine
• riisumine
• hooajalised aiatööd
5684 6882
eveliniaiahooldus@gmail.com

Puulangetus OÜ teostab:

Ohtlike puude langetamine,

kändude freesimine,

kruntide puhastamine puudest ja võsast.

www.puulangetus.eu
Tel 5822 8154

Muru rajamine ja õhutamine
Niitmine ja trimmerdamine
Hekkide pügamine
Puude ja põõsaste hooldusLõikus
Istutustööd ja aia hooldus
Tänavakivide paigaldamine, survepesu
Terrassi ehitus
Tel 5397 0115
MuruRoos OÜ

Trimmerdamine ja hekkide pügamine.
Arve võimalus.
Tel 5555 3356

UVERSA reklaam
Jakobsoni 11 Rakvere
REKLAAMID, KLEEBISED
Tel. 521 3406 www.uversa.ee

KODU

• **Vanaraua koristus**: garaažid, kuurid, keldrid jne. Paku julgesti, tasuta ei taha! Tel 507 9984

• Kas kellelgi on pakkuda **vanu balloone**: **propaani**, **hapniku, atsetüleeni jne?** Ja muud **vana rauda**. Tel 5672 7600

• **Kevadkoristus käsil?** Viime vanaraua minema garaažidest, kuuridest ja keldritest. Tee oma pakkumine – tasuta ei soovi. Tel 5672 7175

• Müüa kasutatud **pesumasinad**, **külmikud**, **elektripliidid** jne. Garantiiga, soovi korral helista tel 516 6570

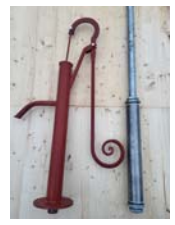

• Müüa **käsipump** kaevu, mis sobib aastaringselt kasutamiseks. Pump on külmakindel. Paigaldamine meie poolt. Tel 557 4792

• Käsitsi kooritud **kuuselattide** 3A aiapostide **lõpumüük**. Tel 5662 5497

• Müüa kallutava haagisega **aiatraktor**, hind 990 €. Tel 5558 3686

• Müüa **halumasin** Hakke Pilke 38 Pro, väga heas korras, hind 14 000 €. Tel 5192 4320

• Müüa ilusad lopsakad toa **sõnajalad**. Tel 5358 3511

• Müüa **söögilaud** klaasist, 4 tooli. Uus, hind 240 . Tel 5817 7861

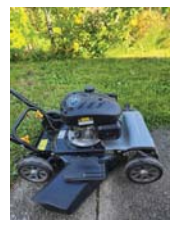

• Müüa OHV mootoriga (rippklappidega) uuena seisnud **muruniiduk**. Hind 180 €, tingi. Tel 557 3108

• Müüa **aiatraktor** koos adraga taga, ees kastiga, hind 290 €. Tel 508 0364

• Müüa töötav **murutraktor** Murray (ameeriklane). Hind 500 €. Tel 505 1430

• Müüa kahes suuruses **plastikpotte** taimede istutamiseks. Tel 5349 9628

• Sümboolselt anda **munakarpe** . **Müüa häid lasteraamatuid**. Tel 8127 3687

• Müüa **käsiaiaader**, **madratsid** ja **kattemadratsid**, **gaasiballoonid** ja näriliste ja küülikute **puurid**. Kõik väga odavalt. Tel 8127 3688

• Müüa „**Seiklusjutte maalt ja merelt**“, heas korras, hind 999 . Tel 5645 1242

• Müüa uus **mootorsaag** „Stihl“ 026 (pakendis) ja lisad. Tel 5829 9439

OST

• **Ostame tuhandeid vanaaegseid** ja **valikuliselt** ka **nõukogudeaegseid esemeid**, samuti **kunsti**, **mööblit** ja **väärismetalle**. Tühjendusostud majapidamiste likvideerimisel. Raha kohe, kojukutsed tasuta, üle Eesti. Antiigiäri, Pikk 7, Rakvere. Tel 528 2330

• Ostan vanu **lauanõusid**, **serviise**, **pokaale**, Tarbeklaasi **vaase**, **kristalli**, **õllekappasid**, puidust **seinanukke**, **keraamikat**, hõbedast ja kullast **ehteid**, **hambakulda**, **sõlgi**, **käekellasid**, **uure**, **käevõrusid**, **merevaiku**, karpides **lusikaid**, **kohvikanne** ja **piimakanne**. Samuti ostan nõukaaegseid raamitud seinapilte, maale, akvarelle, kujusid, keraamilisi seinaplaate, fotoaparaate, postkaarte, raamatuid jne. Igasuguse huvitava vanavara, raamatute ja kunsti ost! Tulen ise kohale – raha kohe kätte! Tel 5649 5292

• Ostan **mopeedi** RIGA, MINI, STELLA, DELTA, JAWA jne. Pakkuda võib kõike, ka nende varuosi. Maksan parimat hinda. Tel 5616 5761

• Ostan **Tarbeklaasi tooteid: vaasid, klaasid, pitsid jne.** Pakkuda võib kõike. Tel 507 9984

• Ostan **nõukaaegseid mudelautosid**. Tel 5672 7175

• Ostan **garaaži töölaua kruustangid**, võib pakkuda ka koos töölauaga. Tel 507 9984

• Ostan vana **mootorratta**, **võrri**, **mopeedi**. Pakkuda võib kõike, ka varuosi. Tel 5672 7175

• Ostan **roostevabast õlleankru**. Tel 5672 7175

• Ostan **majapidamise likvideerimisel** ja **kolimisel jäänud esemeid** - nõudest raamatuni ja muud kila-kola. Tel 503 1849

• Ostan heas korras **jalgratta**. Tel 507 9984

• Ostan kasutatud **mootorsae**, võib vajada ka suuremat remonti. Tel 503 9650

• Ostan vanu **münte** (rublad, kroonid, margad, sendid, kopikad jne). Tel 504 5560

• Ostan plastik **sõudepaadi** ja **raketipüstoli**. Tel 503 9650

Ed. Vilde 14
JR MOTOPOOD KOMISJONIPOOD
www.jrmotors.ee
Naistele linnarattad
ATV-d lastele
Mopeedid, rollerid
Elektri sõidukid
(3-rattaline el. jalgratas)
Motorollerite, mopeedide, ATV-de remont ja hooldus
E-R 10-17, L 10-14
Vaata ka Kuldne Börs – mopeedid, rollerid, ATV-d.
Rakvere, Vilde 14 (bussijaama vastas)
Täpsem info tel 5648 6638

AGROPARTS.ee
Muruniidukite ja murutraktorite rihmad, terad, starterid, terapukid, filtrid soodsate hindadega.
www.agroparts.ee
Rakvere, Rägavere tee 38.
Tel 526 0545

UUS süvaveepump STING 2” + rõhurelee PC-59
Garantii!
Pumba diameeter ainult 2” (52 mm)
190 €
pump 150 €, relee 40 €
Ka on müügis inverteriga uue põlvkonna VEEAUTOMAATE!
Vaata www.eridus.ee
enki.erel@gmail.com
5662 1147
KÜSI ka paigaldust!

KÜTE, KÜTTEPUUD

• Müüme Haljalas saetud ja lõhutud **küttepuid**, kuivad ja toored, lehtpuu, koju vedu 5-10 rm. Tel 505 1528

• Müüme Haljalas **kuivi kase- ja lepapuid** (40 liitrilises kotis). Halgude pikkus 30 cm. Hind lepal 3.50 €/kott ja kasel 4 €/kott. Tel 505 1528

• Müüa kuiva **sangleppa**. Võib pakkuda balloone või vana rauda. Tel 5895 2529

• **SOOJUSPUMPADE MÜÜK, PAIGALDUS, HOOLDUS**. Müüme ja paigaldame soojuspumpasid &konditsioneere. Soojuspumba siseosa keemiline puhastus. Õhk-Vesi ja **maaküte soojuspumpade müük** ning **paigaldus**. VIRU SOOJUSPUMBAD OÜ. www.virusoojuspumbad.ee. Tel 5656 4857

• Müüa kuivi **küttepuid**. Tel 514 8848

• Müüa soodsalt **kütteklotse** ja **kaminapuid** +veovõimalus. Tel 505 2239

• Müüa kuivi **kütteklotse**. Tel 5359 9382. E-mail: kytteklots@mail.ee

• Müüme soodsalt 3m **küttepuid**. Tel 505 2239

• Müüa lõhutud **küttepuid** koos transpordiga koormasse laotult. Pikkus vastavalt tellija soovile. Hall lepp, sanglepp ,kask, haab ja okaspuu. Tel 513 7659, Avo

• Müüa kandilist **puitbriketti** (hele, tume), premium **pelletit** ja **kivisüsi**. Transport hinnas. Tel 5614 0016

• Müüa poolkuivad **halupuud** 40 ja 50 cm, kuusk ja kask, hind 60 € ja 70 €/rm. Tel 5192 4320

• **Müüa Rakveres kuiva leppa (40 l võrgus, 30 cm). Koti hind 3.50 € ja vedu al. 10 kotti**. Tel 5300 3606

• **Halupuud** ahju, kaminasse ja sauna! Pakume ka **killustikku**, **liiva** ja **kruusa**. Transpordi võimalus. Tel 517 0290

Rakvere Kliima
Õhksoojuspumbad
Õhk-vesi soojuspumbad
Konditsioneerid
TASUTA OBJEKTI ÜLEVAATUS!
• KONDITSIONEERID, SOOJUSPUMBAD ja VENTILATSIOON. **Ära oota kuumalainet! Planeeri konditsioneeri paigaldus juba varakult! SUUR TOOTEVALIK! Rakvere Kliima OÜ paigaldab, hooldab ja remondib ÜLE EESTI. Tule meile külla: Vaala Keskus, Rakvere. Tel 5662 2050,** www.rakvere-kliima.ee

• Kuivad **küttepuud** (kuusk) 40 L võrkkottides koos kohaletoomisega alates 33 kotti – 3 €/kott, 50 kotti – 140 € (2.80 €/kott). Halu pikkus 30 cm. Tel 5887 7213

• Müüa toorest **küttepuud**. Saadaval hall lepp, halu pikkus vastavalt kliendi soovile. Transport hinna sees ning väikese kallurautoga, mis mahub hästi kitsastesse hoovidesse. Kontakt: 5840 6778, 558 0919

• Müüa lõhutud **küttepuud**. Tel 504 3326

• Müüa **halupuud** 5 rm alustel, puuliigid eraldi. Tel 5399 3702

Müüa küttepuid, kuivi ja tooreid koos transpordiga koormasse laotult.
Lisaks müüa kuivi 30 cm (lepp, kask) 40 l võrgus.
Tel 5554 6093

KÜTTEPUUDE MÜÜK
Saadaval on hall lepp, haab ja kask.
Puu pikkuse lõikame vastavalt kliendi soovile.
Puud on saadaval lahtiselt auto kastis maha kallutades.
Tel 5347 7664, Erko
Kohala küla, Rakvere vald

CALIDUM
KÜTTELAHENDUSED
Konditsioneerid
Õhksoojuspumbad
Õhk-vesi soojuspumbad
Maasoojuspumbad
Pelletikaminad
Pelletikatlad
Müük, hooldus, paigaldus
+372 5818 0046
info@calidum.ee
www.calidum.ee

MÜÜA KUIVI JA TOOREID KÜTTEPUID, KOOS KOHALE TOOMISEGA. TEL 514 3328

Müüa aastaringselt lõhutud küttepuid.
Pakkuda ka 3m küttepuud.
Tel 528 4884

MÜÜA LÕHUTUD KÜTTEPUID KOOS KOJU VEOGA.
Pikkus vastavalt tellija soovile.
Hall lepp, sanglepp, kask.
Hinnad alates 60 €, transport hinnas.
Tel 5615 2941
soodsadküttepuud.ee

Müüa kuivad sanglepa **küttepinnad**, piiratud koguses.
Lisainfo tööpäeviti: 529 4854
Lisaks on pakkuda Pajustis ka kuivasid kütteklotse 40 l võrkudes, 3 €/kott

KÜTTEPUUD
Pidevalt müüa saetud ja lõhutud küttepuid, veovõimalus.
Asume Kunda lähedal.
Tel 523 4142

MÜÜA SOODSALT
3m KÜTTEPUUD.
TEL 505 2239

Toore küttepuu müük Lääne-Virumaal.
Hall lepp - 60 EUR/RM
Sanglepp - 65 EUR/RM
Kask - 70 EUR/RM
Woodstar.ee
555 60 240

KUIVAD
KÜTTE-KLOTSID
TEL 5359 9382

MÜÜA RAKVERES KUIVA LEPPA
(40 l võrgus 30 cm).
Koti hind 3.50 € ja vedu al. 10 kotti.
Tel 5300 3606

EHITUS

• Müüa looduslikku, sõelutud ja purustatud **kruusa**, **kruusasõelmeid**, **killustikku**, **ehitus** ja **täiteliiva**, sõelutud musta **mulda**. Transpordi võimalus. **Ehitame platse** ja **kruusateid**. Tel 5359 9382. E-mail puistematerjal@mail.ee

• Müüa erinevas mõõdus **saematerjali** ja kuivi **kütteklotse**. Tel 505 2239. E-mail: saematerjal@mail.ee

• Müüa soodsalt **saematerjali**. Tel 5614 9448

• **Miniekskavaatorid**, **väikelaadurid**, **lisaseadmed** ja **varuosad**. www.revero.ee. revero@revero.ee. Tel 523 4510

UHTNA SAEVESKI
müüb aastaringselt soodsalt ehituslikku
SAEMATERJALI
(prussid, lauad),
HÖÖVELMATERJALI
(välis-, sise-, põranda-, terrassi-, servamata lauad)

Transpordi võimalus!
Küsi pakkumist
tel 5682 7009
või
uhtna.saeveski@gmail.com

OÜ ESTMET IE müüb
katuse-, seina- ja sileplekki
(kivi-, trapets- ja laineline profiil)
Hind al. 7 eurot m².
Saadaval
harja- ja viiluplekid.
Hind 5 eurot jm
Tel 508 6435

AS Virumaa Metsatööstus müüb
sae- ning höövelmaterjali.
Asume Rakveres, Näituse 10.
Tel 513 4912

METS

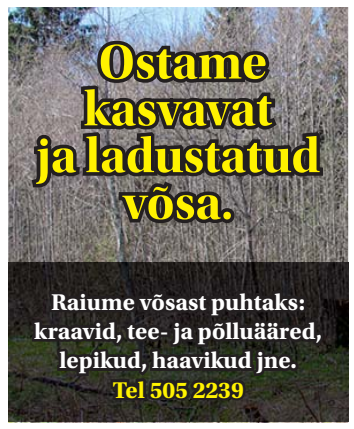

KK HAKET
OSTAME KASVAVAT METSA JA RAIEÕIGUSI.
Metsaraieteenus
Tel 5354 1618
www.haket.ee

PÕLLUMAJANDUS

• **Teenustööd teie lihadest**: veised, sead, lambad, toodame suitsuvorste, grillvorste, konserve jne. Tel 528 8693

• Müüa soodsa hinnaga **sealiha**. Vajadusel tükeldamine. Info tel 5196 2628 või 5354 3002

• Müüa **seemnekartulit** varajast „Solist", „Lea", keskvarjane „Maret" ning „Laura", „Reet", „Ando". Hind 0.70 €/kg. Tel 504 6887

• Müüa hobuse **kõdusõnnikut**. Peenestatud ja pakendatud (60 l). Kohaletoomisega. Tel 520 1570

• Müüa sõelutud **muld**, 8 €/tonn. Asukoht **Lääne**-Virumaa, Vinni. Tel 5888 8045

OST

• Täru Lihatööstus OÜ ostab **veiseid**, **noorloomad**, **pullid**, **lehmad**. Hinnad kokkuleppel. Tel 528 8693

• Ostan **T25**, **T16**, **T40AM**, **MTZ traktori**. Tel 5565 9595. Paku julgesti!

MÜÜA SÕELUTUD MULD, 10 EUROT/TONN. ASUKOHT LÄÄNE-VIRUMAA

TELEFON
5364 3269

VANAVARA

OST

• **Ostame** tuhandeid **vanaaegseid asju**, ka **kunsti**, **mööblit** ja **väärismetalle** (valikuliselt läheb ka nõukaaegne kraam). **Samuti erinevaid kollektsioone**: märgid, mündid, postkaardid, margid, medalid, paberraha, mõõgad jne. Raha kohe, kojukutsed tasuta, üle Eesti. Tühjendused majapidamiste likvideerimisel. Kauplus Hansa Antiik, Pikk 7, Rakvere. Tel 528 2330. Pood on lahti T, N ja L

• Ostan vana **voki** ja muud **kila-kola**. Tel 5616 5761

• Ostan **erinevat vanavara**: raamatuid, tehnika ajakirju, mööblit, rahasid, ordeneid, rinnamärke, vimpleid, heliplaate, kellasid, fototehnikat, fotosid, albumeid, raadio, lauanõusid, ehteid ja palju muud. Kõik vana huvitab! Tel 5872 5458

• Ostan **vanu kellasid**. Ei pea olema töökorras! Võib pakkuda ka hambakulda või üksikuid kuld ja hõbe ehteid - ka sulatuseks. Kõik muud vanad esemed ka huvitavad! Tel 5872 5458

• Ostan nostalgilisi nõuka **lauanõusid**, **vaase**, **serviise** jne (ka üksikud) **keraamikat**. Huvitavad ka merevaigust kaelakee (maksan kuni 500 €), sõled, prossid, sõrmused, käevõrud, vanad kuld ja hõbeehted, karpides lusikad, kujud jne. Erineva vanavara (ka kolimisjäägid) raamatute ja kunsti ost! Tulen ise kohale – raha kohe kätte! Tel 5356 0761, Liina

Lihakarn OÜ ostab kokku

VEISEID

• **NOORLOOMAD ja PULLID**
eluskaal üle 420 kg
• **LEHMAD**
eluskaal üle 420 kg

Hind kuni 3.30 €/kg

Tasumine toimub koheselt!
Lisainfo telefonil 512 4699

• Ostan **nõukaaegset elektroonikat**: raadiod, lülitid, kaablid jne. Tel 503 1849

• Ostan vanu **lauanõusid**, **serviise**, **pokaale**, Tarbeklaasi värvilisest klaasist **vaase**, **kristalli**, **keraamikat**, hõbedast ja kullast **ehteid**, **sõlgi**, meeste ja naiste **käekellasid**, **uure**, **käevõrusid**, **merevaiku**, karpides **lusikaid**, **kohvikanne** ja **piimakanne**. Samuti ostan nõukaaegseid raamitud seinapilte, maale, akvarelle, kujusid, keraamilisi seinaplaate, fotoaparaate, fotosid, fotoalbumeid, postkaarte jne. Igasuguse huvitava vanavara, raamatute ja kunsti ost! Tulen ise kohale – raha kohe kätte! Tel 5649 5292

• Ostan vanu **raamatuid**, **piibleid**, **ehteid**, **sõlgi**, **sõrmuseid**, **käevõrusid**, **merevaiku**, **münte**, **hõberublasid**, **kellasid**, **hõbedat** (pitsid, lusikad, portsigarid jne). Pakkuda võib ka terveid kollektsioone - mündid, märgid, postkaardid, automudelid, paberrahad jne. Huvitavad ka vanad rinnamärgid, medalid, ordenid, koolimärgid, spordimärgid, märgikarbid ja märgivaibad. Pakkuda võib igasuguseid esivanematest jäänud asju, mis enam kasutust ei leia või huvi ei paku! Tulen ise kohale – raha kohe kätte! Tel 5649 5292

• Ostan nõukogudeaegseid ja ka vanemaid raamitud **seinapilte**, **graafilisi lehti**, **õlimaale**, **akvarelle**, **kujusid** ja **skulptuure**. Samuti ostan igasuguseid nõukogudeaegseid keraamilisi kujusid, kujukesi, skulptuure ja keraamilisi seinaplaate. Võib pakkuda ka pilte mis vajavad raamimist ja korrastamist. Muuda kasutuna seisev kunst rahaks! Said päranduseks korteri või plaanid kolida? Ostan üleliigse vanakraami ja raamatud! Tulen ise kohale – raha kohe kätte! Tel 5649 5292

• Ostan **vanu rahasid, ordeneid, rinnamärke, medaleid, postmarke, albumeid, vimpleid, tikutoose** ja palju muud. Kõik vana huvitab! Tel 5872 5458

OSTAN TSAARIRAHASID.
TEL 516 4685
e-mail: info@rideen.ee

TEATED

• **Vanavara ost/müük ja vahetus Rakvere turul,** L 16.05 kell 9-15

• **Kutsume teid ülesse jumalasõna tahet vastu võtma**. Igal pühapäeval kell 10.00 Rakvere, Viru 8. Avage oma süda ja lootus jumalale

• **Kingsepp** Veera Treiman Kroonikeskuses. Avatud: E, T, N 10.00-16.00; K 11.00-18.00

• **AASTARINGNE ILUTULESTIKE MÜÜK**! Anna lisaväärtus pidulikele hetkedele, meeleoluka tulevärgiga! Väikesed ning suured patareid jpm. Aprillis-mais saavad põllumehed meilt rohtu aplate hanede vastu. See toimib. **TULEKESKUS**, E-R, Pikk 24B, Rakvere. Tel. 322 5290, 5777 9999

MELITA ÄRI
Mai • Juuni • Juuli
kõik kaubad
(v.a kodutekstiil)
kuni -30%

• **Melita Äri**. Mai, juuni, juuli - kõik kaubad (v.a kodutekstiil) kuni -30 %. Turu 3, **Tapa**. Ootame sind ostlema!

www.kuulutaja.ee

Tallinna tänav 49B, Rakvere Mööblikauplusesse saabus müügile suured ja väiksed NURGADIIVANID, väikesed ja suured LAHTIKÄIVAD DIIVANID, voodid, madratsid ja muud uut ja kasutatud kaupa. Kõigile maitsetele!

Oleme avatud:
E-R 10-17.30
L 10-15
P suletud
Info tel 506 9814
517 5480

MEESTE- JA NAISTEJUUKSUR
Turu kaubamaja II korrusel!
Ootan enda vanu ja uusi kliente.
Hinnad soodsad!
Silmade/kulmude keemiline värvimine.
Elav järjekord
E-L 9-17
Tule uudistama! Tel 526 9069

KÜLASTA FACEBOOKIS /kuulutaja

K.S STIIL JUUKSUR

• Juukselõikus
• Silmade,-/kulmude keemiline värvimine
• Kõrva- ja ninaaugustamine

RAKVERE
Tuleviku 1, tuba 106
(vana polikliinik)
Tel 554 7151 Kati
ks-stiil.smartnron.ee

TUTVUS

• 60+ **naine** Virumaalt **tutvub** 60+ **mehega**. Tel 5196 3890

• 60+ **mees** Virumaalt **tutvuks naisterahvaga**. Tel 5365 7665

MUU

• **www.toonklaas.ee**

• **Nõustamine** ja **ennustus**. SINU MURE ON OLULINE: ärevus, üksindus, elumured, mured kaaslasega. Helista anonüümsele telefonile: 900 0006

• **Hauaplatside hooldus** ning **piirete ehitus**. Pakume hauapiirete ehitust ning renoveerimis töid, samuti pinnase vahetus (liiv, killustik jne). Samuti kõiksugu hooldus- ning lihvimistööd. Hinnad soodsad. Võta ühendust: tel 5638 9460, hauaroom@gmail.com, www.hauaroom.com/kodu

• **Hauaplatside hooldus** ja **kivide puhastus**. Korrastame Teie lähedaste puhkepaigad Pärnumaal ja Viljandimaal. Kivide puhastus ja tähtede värvimine. Platside hooldus ja taimede istutus. Fotod tulemusest – enne ja pärast! Küsi pakkumist: 528 5981

• **Hauaplatside ehitus** ja **hooldustööd**. Killustiku ja liiva vahetus, koos aluskanga paigaldusega. Hauaplaatide puhastamine. Põõsaste ja hekkide väljajuurimine jne. Matmise järgne koristus, kääpa koristamine. Muud kalmistu hooldustööd kokkuleppel. Helista ja küsi lisa tel 5677 1646

HINNAD RAKVERE TURUL 14. MAIL. RAKVERE TURUL (LAADA 39). AVATUD E–P 8.00–16.00.

KAUBA NIMETUS	ÜHIK	HIND
Kartul	kg	1.00 – 1.20
Värske kartul imp.	kg	2.50
Küüslauk imp.	tk	1.00
Maitseroheline (roh. Sibul, till, petersell)	kg	10.00 – 15.00
Tomat imp. (vaarika, kollane)	kg	4.50 – 5.50
Salati kurk imp.	kg	3.50
Väike kurk imp.	kg	3.50
Herned, imp.	kg	10.00
Maasikad imp.	kg	6.00
Mustikad imp.	kg	18.00
Murelid, imp.	kg	25.00
Arbuus, imp	kg	3.50
Mesi 700g	purk	6.00
Värsked räimed ja kilud	kg	2.40

TURUL SUUR VALIK TOMATI-, PAPRIKA-, KURGI-, MAASIKA- JA MAITSETAIMI!

KAUNID SUVELILILLED AEDA, RÕDULE JA KALMISTULE!

LAUPÄEVAL, 16. MAIL TURUL VANA KRAAMI KAUPLEJAD!

INFO TEL 322 3877; TURG@OGELEKTRA.EE

Tegeleme ainult Lääne-Virumaal

Soojus igasse kodusse, vesi igasse torusse!

MAASOOJUSPUMBAD
ÕHK-VESI SOOJUSPUMBAD
SOOJUSTEHNILISED TÖÖD

515 2655
verx@verx.ee
www.verx.ee

PRO TERASPROFIILID

Helista kohe: 5556 0167

MÜÜK:
Katuseprofiilid, seinaprofiilid
Vihmaveesüsteemid
Katuse turvatarvikud

TEOSTAME:
Katuse ja fassaaditööd
Vihmaveesüsteemide paigaldus
Plekksepa tööd
(veeplekid, korstnamütsid, katuseluugid jne.)

info@proterasprofiil.ee I www.proterasprofiil.ee I Paide mnt 77, Tapa

kuulutused.kuulutaja.ee

• **Hauaplatside hooldus.** Eraisik teostab erinevaid hooldustöid Lääne-Virumaal, soodsa hinnaga. Suhtlen eesti keeles. Tel 5639 4007

• **Kalmistu platside** täielik **hooldus**. Tel 5832 8442

LOE
www.kuulutaja.ee

HAUAPLATSI ABI

• hauaääriste (rantide) valmistamine
• hauasamba paigaldus
• liivavedu ja paigaldus
• hauaplatside korrastus ja hooldus

Lääne-Virumaal ja Järvamaal
Alati soodsamad hinnad!
Kasuta võimalust!
Info tel 5843 7800

CALME OÜ
Hoolitseme Teie lähedaste kalmude eest

HAUAPLATSIDE HOOLDUS JA KORRASHOID

• HAUAPLATSIDE HOOLDUS
• LILLEDE ISTUTAMINE
• KÜÜNLA SÜÜTAMINE

+372 58 207 337
www.kalmistuhooldus.ee
calme.teenused@gmail.com

MATUSETEENUSED

Külmhoidla
Matusetarbed
Transportteenused

Matusetalituse korraldaja-muusik

tel 516 4699
büroo 324 4473

RAKVERE MATUSEBÜROO OÜ
Tallinna 15 Rakvere
info@rakverematus.ee

HAUAPLATSIDE EHITUS ja HOOLDUS

Suur valik hauapiirdeid. Graniit äärtel soodus pakkumine!
Hauakivide, hauaplaatide kujundamine ja valmistamine,
Hauatähiste puhastamine, liiva vedu, taimede istutamine
Meie pikaajaline hauaplatside ehitamise kogemus tagab teie rahulolu.
Raneim OÜ Info tel. 526 0804

Hauaplatside korrastamine üle Eesti

Hauapiirete ehitamine ja renoveerimine,
hauakivide pesu, liiva ja killustiku vahetus.

Küsi nõu ja pakkumist:
tel. 5592 3491; kalmistu@muhkel.ee

VIRU MATUSETEENUSED

MATUSEABI 24 h
Tel 5161480

Kirstu- ja tuhastamismatused ning matusetarvikud
Külmik: Lõuna 1a Rakvere
Vormistamine: Kunderi 6 Rakvere
Tel 322 3046

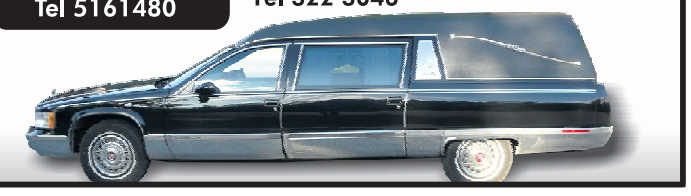

Ükski hea inimene ei kao jäädavalt.
Ta tuleb meie juurde taas,
esimese päikesekiire
või leebe tuulena.

Kallis Andres, Siim, Anni
Sügav kaastunne ja langetame pea kalli abikaasa, ema

MERIKE OTSA

surma puhul.

Aive perega

HUBANE KODU
algab kaunist tekstiilist

- VOODIPESUD
- TEKID
- PADJAD
- FROTEETOOTED
- PLEEDID
- KARDINAD
- KODUTEKSTIIL

henrietta KODUTEKSTIILID

MAIKUUS kõik VOODILINAD -30%

TULE KÜLASTA MEID
Õli tn 5, Rakvere
T-R 9.00-17.00
L 09.00-14.00
kodu kaunis ja hubaseks!
Rohkem infot: www.henrietta.ee

EO Eesti Optik
Optometristi vastuvõtt
15., 22. ja 29. mai
Silmarõhu kontroll
22. mai
Eelregistreerimine telefonil: 322 3354
T-R 9-18, L 9-14
Tallinna tn 16, Rakvere
Silmanägemise kontroll TASUTA!
RAAMID KUNI -70% VÕI KLAASID -50%
WWW.OPTIKA.EE

Candra Juveeliäri
MEIE SÜNNIPÄEVAKUU JÄTKUB
SÜNNIPÄEVAKUUL igal nädalal üllatused!
18.-23.05
kõik
KAELA- JA KÄEKETID
-20%
www.candra.ee
Lõõtspilli 2, Rakvere
Vaala keskus
E-R 10-18, L 10-14
tel. 32 23 975
info@candra.ee

Kuldsete abielupaaride vastuvõtt

Lääne-Viru Omavalitsuste Liit (VIROL) koostöös Rakvere kristlike kogudustega korraldab taas vastuvõtu Lääne-Virumaa väärikatele abielupaaridele ja kutsub teavitama inimestest, kellel on käesoleval aastal täitunud või täitumas 50, 55, 60, 65 jne abieluaastat.

VIROL ootab lähedaste ja sõprade e-kirju või telefonikõnesid hiljemalt **10. augustiks**, registreerimaks austamissündmusele oma tänavu väärikat pulma-aastapäeva tähistavaid vanemaid, vanavanemaid, teisi lähedasi. **Infot oodatakse kas e-posti teel kutse@virol.ee või tel. 5911 1184.**

Lääne-Viru maakonnas toimub austamissündmus juba 15. korda ning leiab aset reedel, 4. septembril kell 13 Rakvere Kolmainu kirikus.

#virupärane

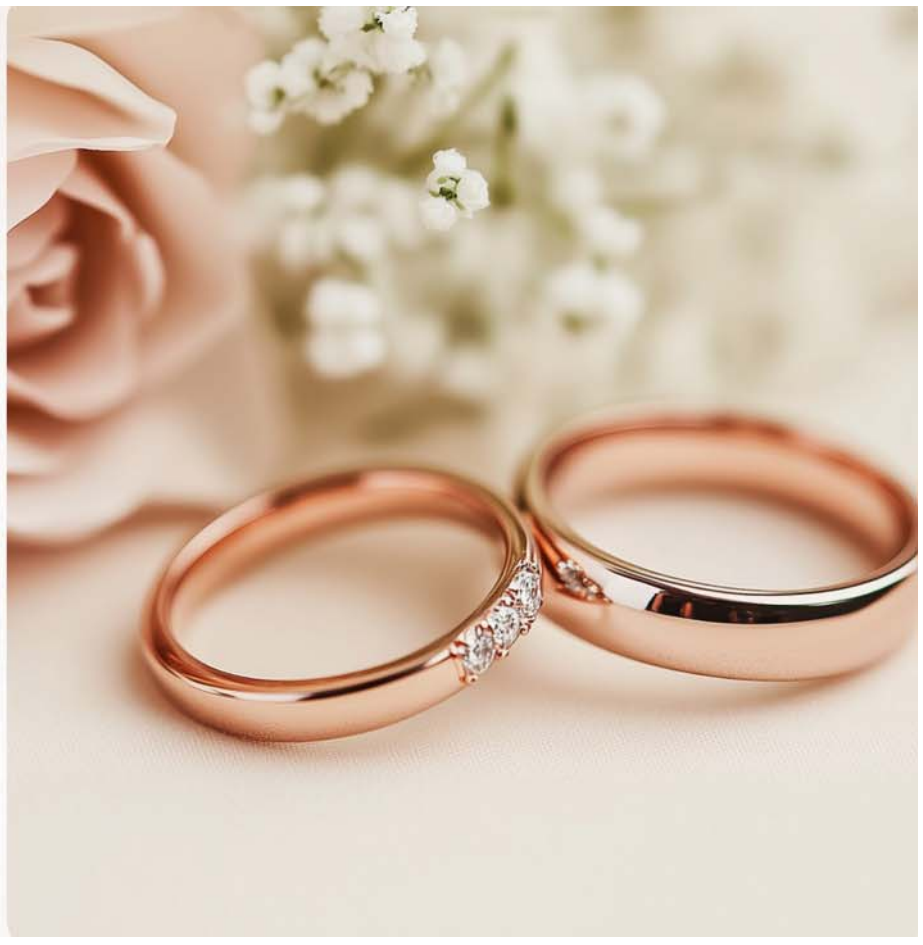

LÜHINUMBER 1242
DUO DUO TAKSO
TAKSOBUSS 8 KOHTA JA KAUBATAKSO
Püsiklientidele hinnasoodustus
10%
TEL 322 4238 506 3100

Grossi TOIDUKAUBAD
KAUPLUSTES
UUS TOODE
www.grossitoidukaubad.ee
Piltidel on illustratiivne tähendus!
Grossi Maasikamaitseline jää 70 g / 70 ml
Grossi Mangomaitseline jää 70 g / 70 ml
MAASIKAMAITSELINE JÄÄ & MANGOMAITSELINE JÄÄ
VÄRSKENDAV JA MAITSEV
JAHUTAV NAUDING IGAL AJAL

TÄNA MAAILMAS

1940: Ameerika naised läksid nailonsukkade pärast kaklema

Täna 86 aastat tagasi, 15. mail 1940. aastal jõudsid Ameerika Ühendriikide poelettidele nailonsukad, mis põhjustas kauplustes tõelise mäsu.

Kui Ameerika naised 1940. aasta mais esimest korda nailonist sukki riiulitel nägid, polnud see lihtsalt uus toode. See oli siidiapokalüpsis, sukarevolutsioon ja kerge paanika poodide vaateakende juures. Esimestel müügipäevadel kadusid sukad lettidelt mõne tunniga. Inimesed seisid järjekorras nagu ootaksid jumalikku õnnistust. Vaateaknad särasid, naiste silmad olid lootusrikkad ja rahakotid tühjenesid. Nailonsukad polnud lihtsalt rõivaese; need olid ajastu märk, naiste iseseisvuse ja tehnoloogilise tuleviku sümbol, kus mood ja teadus olid sõbralikult kokku saanud.

Keemiaettevõtte E. I. du Pont de Nemours and Company ehk lihtsalt DuPonti laboris oli nailoni tootmisega tõsiselt tegeldud juba alates 1930. aastast. Veebruaris 1935 kroonis Wallace Hume Carothersi juhitud keemikute meeskonna pingutusi edu: saadi polümeere, mida sulatamisel sai kergesti niitideks tõmmata. Peagi täiustati selle materjali abil nailoni tootmise meetodit. DuPont võttis leiutisele patendi 1938. aastal ja 1939. aastal ehitati Delaware'i osariiki esimene tehas nailoni tootmiseks. Materjali hakati kasutama hambaharjade, õngenööri, kirurgiliste õmblusmaterjalide ja sukkade valmistamiseks.

Imesukkade testimine

1939. aasta New Yorgi maailmanäitusel teatas DuPonti asepresident Charles Stein nailontooteid tutvustades, et nailonsukad on valmistatud ämblikuniitidest õhemast ja terasest tugevamast materjalist. Daamid avaldasid talle püsti seistes aplausiga toetust. Imesukkade testimiseks valiti välja kolm vabatahtlikku. Iga naine sai tasuta sukad ja ajalehtede teatel kandis toodet kolm nädalat. Inimesed muretsesid, et vaesed naised pidid sukki igal õhtul pesema, kuid hiljem sai sellest reklaamikampaania oluline osa: nailonsukki võibki pesta iga päev! „Siidist sukkade kandmine nailonist sukkade asemel on nagu hobuse eelistamine autole," väitsid reklaamijad, jagades naistele tasuta sukakomplekte.

Pole teada, milline oleks olnud nailonist sukkade tulevik, kui Jaapan poleks osalenud Teises maailmasõjas. Pärast Jaapani sõjalise agressiooni algust Hiina vastu 1937. aastal ning Ameerika suurtükipaadi ja kolme naftatankeri uputamist Jangtse jõel Jaapani lennukite poolt algatati Ameerika Ühendriikides laialdane kampaania, mis kutsus üles boikoteerima Jaapani kaupu. Kuigi see ei toonud kaasa ametlikku embargot, piirati teatud kaupade, sealhulgas Jaapani sukkade (nii looduslikust kui kunstsiidist) importi Jaapanist.

1939. aastal lõpetasid Ameerika Ühendriigid ametlikult Jaapaniga sõlmitud kaubanduslepingu ning järgnevatel aastatel võeti vastu seadused, mis muutsid kahe riigi vahelise kaubanduse võimatuks. Jaapani siidikiu import Ameerikasse peatati. USA valitsus arvas, et see otsus on Jaapanile valus ning Ameerika naised saavad rasketel aegadel ilma lisasiidikleidita üsna hästi hakkama. Võimud ei võtnud aga arvesse, et siidi ei kasutatud mitte ainult kleitide ja pluuside, vaid ka igapäevaselt vajalike sukkade valmistamiseks.

Sukkadest ilma jäänud naised hullusid

1940. aasta alguses teatas ajakiri Time ameeriklastele kummalisest uudisest. See rääkis, et Wilmingtonis moodustasid naised igal kolmapäeval pikad järjekorrad kohaliku pesupoe ukse taha ja niipea, kui uksed avanesid, asusid ostma nailonist sukki. Uus toode oli kallis – 1,15–1,35 dollarit paar (paar naturaalsest siidist sukki maksis dollari).

See hullus algas 24. oktoobril 1939, kui linnas tulid müügile maailma esimesed sünteetilisest kiust sukad. Uudismaterjalist sukad olid esialgu kättesaadavad ainult Wilmingtoni elanikele, kus asus ettevõtte DuPont peakorter, ja ainult isikut tõendava dokumendi esitamisel. Naised olid vaimustuses, et said oma elastsuseta ja rebenemisele kalduvad siidisukad asendada nailonist sukkadega. Toote edu veenis DuPonti alustama nailonist sukkade masstootmist.

Nailonist sai valmistada väga erinevaid esemeid, kuid DuPont otsustas sellest sukki valmistada ning seda mitte Ameerika naiste meelehea saavutamiseks, vaid väga pragmaatilisel põhjusel: need garderoobiesemed vajasid väga vähe kõrgtehnoloogiat.

1940. aasta mais muutusid nailonist sukad kättesaadavaks mitte ainult Wilmingtoni naistele, vaid kogu Ameerikas. Kui 15. mail 1940 jõudis New Yorgi kaupluste lettidele enam kui 780 tuhat paari sukki, siis müüdi need läbi samal päeval. Aga aasta lõpuks küündis müüdud sukkade arv juba 64 miljonini. Naised hindasid uue materjali eeliseid kiiresti: nailonsukad tõmbusid ideaalselt sirgu, ilma põlvede või kandade juurest välja venimata, ei libisenud alla nagu siid ning ümbritsesid jalgu sujuvalt ja erootiliselt. Kõik see tõi neile enneolematu populaarsuse ja muutis täielikult sukatööstust.

Ameerika naised langesid hüsteeriasse, püüdes uudiskaupa osta; politsei patrullis suuremate kaubamajade ees korra pidamiseks. Müüjad ja eksperdid märkisid üksmeelselt, et ükski teine toode polnud kunagi sellist tarbijahüsteeriat tekitanud. Paljud naised, kes ei kuulunud õnnelike hulka, pidid järgmist kaubasaadetist ootama. Tolleaegsete ajalehtede mõned pealkirjad olid sellised: „Daamid riskivad oma eluga võitluses nailonsukkade pärast!" ja „Röövlitel õnnestus põgeneda, aga sukad päästeti!"

Nailon ei saanud kuigi pikalt olla sukkade materjaliks ning taas oli süüdi Teine maailmasõda. Pärast seda, kui Jaapani merevägi ründas 7. detsembril 1941 Ameerika sõjaväebaasi Pearl Harboris, astusid Ameerika Ühendriigid sõtta. Nailon võeti kasutusele sõjatööstuses, kuna see osutus suurepäraseks materjaliks langevarjude tegemiseks, mida varem oli valmistatud siidist. Lisaks valmistati sõdurite tarbeks nailonist ka soomusveste ja moskiitovõrke. Seetõttu eksisteerisid aastatel 1941–1945 talongid, mis lubasid Ameerika naistel osta kuni kuus paari nailonist sukki aastas.

Leiutise olulisust näitab asjaolu, et esimest eksperimentaalset nailonist sukapaari säilitatakse Smithsonian Institutionis. Aga iga aasta 15. mail tähistatakse mitteametlikku püha – nailonsukkade päeva. | **Allan Espenberg**

LIHAPOOD VAALA KESKUSES
AVATUD
T-R 10-18 I L 10-15
VAJANGU PEREFARM
Sealiha otse ja omadelt
KVALITEETNE SEALIHA
Värske ja kodumaine
OMA FARMIST
Otse sinu lauale
USALDUSVÄÄRNE
Aus kvaliteet ja head hinnad
TEL. 509 9513 / vajanguperefarm@gmail.com / perefarm

KÜSI PAKKUMIST
RUUKKI KATUSED
VIHMAVEERENNID
PLEKITÖÖD
FASSAADI- JA EHITUSTÖÖD
VELUX KATUSEAKNAD
PUR VAHU PAIGALDUS
TÄISLAHENDUSED MÕÕDISTUSEST PAIGALDUSENI
teraskatus.ee
Jaama pst 6, Rakvere 5559 6270 | 5565 3842

KIVEX
FASSAADI- JA SOKLIPLAAT
• PARIMA HINNAGA FASSAADI-, SOKLI- JA TULETÕKKEPLAADID, KROHVIALUSPLAADID
• PROFESSIONAALNE PAIGALDUS
Lääne 36, Rakvere | Tel 511 0286 | reiskapaoy@gmail.com

Puhume majad soojaks
PUISTEVILL
klaasvill, kivivill, tselluvill
53301455
virumaa.katused@gmail.com
Virumaa katused oü

LÄÄNE VIRU JÄÄTMEKESKUS
Oleme avatud
E-R 8-18, L 10-15, P 10-14
SUURKORISTUSEKS JA KA MUUL AJAL VÕIMALIK TELLIDA MULTILIFTKONTEINERIT JÄÄTMETE ÄRAVEOKS.
VÕTAME VASTU TAVA-, OLME- JA OHTLIKKE JÄÄTMEID NII ERAISIKUTELT KUI KA ÄRIÜHINGUTELT.
JÄÄTMEKESKUSES SAAB TASUTA ÄRA ANDA VANAPABERIT, OKSI JA PUIDUJÄÄTMEID, SORDITUD JA PUHTAID PAKENDEID, ELEKTROONIKAT NING REHVE.
Päring konteineri tellimiseks oma sooviga teha e-mailile priit@lvjk.ee
ÄRA VII OMA PRÜGI METSA, VAID TOO MEILE!
LISAINFO: TEL 6165165 I PIIRA KÜLA, VINNI VALD, 44607, LÄÄNE-VIRUMAA

A&A WOOD
HIND ALATES 65.- eurost
KALMISTUPINGID
Telefon 5590 7319
a.awood@hotmail.com
Erinevad disainid ja mõõdud
Hindame ja väärtustame kodumaist puitu
www.aawood.ee

Colgate PALMOLIVE lady Speed Stick SPEED STICK
OSTA JA VÕIDA!
Grossi TOIDUKAUBAD
Osta Colgate, Palmolive*, Lady Speed Stick või Speed Stick toode ja võida:
REGISTREERI SIIN!
x10 Tootekomplekti
x1 Hisense pesumasin
Registreeri ostutšekk aadressil registertowin.eu.
30.04 - 01.07.2026 *välja arvatud tükiseebid.