AUTOKLAAS 1
KLAASIDE
• MÜÜK
• KAHJUKÄSITLUS
• VAHETUS
• PARANDUS
Rakvere, Vabaduse 12
Tel 512 4620
www.stik.ee

LK 3 **NARVA SAI VIIENDA GROSSI TOIDUKAUPADE KAUPLUSE**

Kuulutaja

esra takso 1300
TULE MEILE TÖÖLE!
PoolNeliOY@GMX.COM
Tel 5562 0224
Grossi TOIDUKAUBAD

9 000000 004719
21. mai 2021 Nr. 20 (1146)
Tasuta nädalaleht

Meie oskame Sind aidata

Broneeri aeg: 324 0301 | info@silmatervis.ee
Laada 29, Rakvere T–R 10–18, L 10–14

Armas aiaomanik!
PAKUME SULLE SUVIST ABILIST – KÜSI MURUROBOTI PAKKUMIST MEIE KAUPLUSTEST!
PRIMUS SAED JA RATTAD
RAKVERE 38A, JÕHVI
MIRJE@KAUBAHOOV.EE
33 25759
HUSQVARNA RAKVERE
NIINE 4, RAKVERE
RAKVERE@KAUBAHOOV.EE
32 51111
WWW.KAUBAHOOV.EE

AUTOKLAAS 1
Sõiduautod, pakiautod, veoautod, bussid, traktorid
KLAASIDE MÜÜK, VAHETUS, PARANDUS,
KLAASIKAHJUDE KÄSITLEMINE
Tel 324 4446, mob 5334 5533
Rägavere tee 44, Rakvere
www.autotehnika.ee
RAKVERE AUTOTEHNIKA

Kus on Sinu reklaam?
Võimalus on siin:
reklaam@kuulutaja.ee
32 25 090
Kuulutaja

• TELLIMUSREISID KUNI 59 KOHALISTE TURVALISTE BUSSIDEGA EESTIS JA VÄLISMAAL
• ÕPILASTE JA TÖÖTAJATE TRANSPORT
MK REIS X

www.reis.ee Tel 502 5996, e-post rakvere@reis.ee

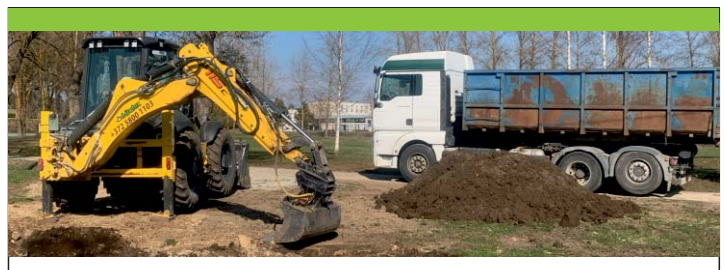
Kopatööd
Veoteenus
Muld, liiv, killustik
Kontenerite rent
Üldehitus
Miratex EHITUS
Miratex OÜ
Tel: 5800 1103
info@miratex.ee
www.miratex.ee

UKSEKESKUS
Spetsiaalselt põhjamaade jaoks valmistatud
KVALITEETSED NORDIC SEERIA VÄLISUKSED

• puidust siseuksed al 90.-
• valged sileuksed al 65.-
• valged profiiluksed al 75.-
• Basic välisuksed al 260.-
• Nordic välisuksed al 320.-
• laudisega välisuksed al 180.-
• korteri välisuksed al 170.-
• tulekindlad EI30 uksed al 250.-
• tulekindlad EI30 tammespoon uksed al 390.-
VÄRVIMINE PEITSIMINE LAKKIMINE
OÜ UKSEKESKUS
RAKVERE, Narva tn 38B
Tel 5373 6931, 510 9092
ravextrans@hot.ee, uksekeskus@uksekeskus.ee
Kõik hinnad koos lengidega
www.uksekeskus.ee

Kuidas taotleda täitemenetluse lõpetamist aegumise tõttu?

Selle aasta 1. aprillil jõustusid täitemenetluse seadustiku muudatused, millega muudeti lihtsamaks täitemenetluse lõpetamine tsiviilnõudes täitmise aegumise tõttu. Seoses sellega on tekkinud küsimusi, millal ja kellele saab sellekohase avalduse esitada.

Heli Laidro,
Viru Maakohtu kohtujurist

Justiitsministeeriumi ning Kohtutäiturite ja Pankrotihaldurite Koja kodulehtedel selgitatakse, mida peaks teadma ja järgima, kui soovitakse aegumise nõuet esitada.

Täitemenetlust viiakse läbi ainult täitedokumendi alusel. Täitedokumendiks on täitemenetluse seadustiku paragrahv 2 alusel muuhulgas jõustunud kohtulahend, töövaidluskomisjoni, üürikomisjoni ja liikluskindlustuskomisjoni jõustunud otsus.

Jõustunud kohtulahendist või muust täitedokumendist tulenevat nõuet saab täitemenetluses sundtäita teatud tähtaja jooksul, see tähtaeg on täitmise aegumise tähtaeg. Pärast täitmise aegumise tähtaja möödumist on kohustatud isikul (täitemenetluse võlgnik) õigus taotleda täitemenetluse lõpetamist aegumise tõttu. Kui täitemenetlus täitmise aegumise tõttu lõpetatakse, ei ole nõude sundtäitmine täitemenetluse kaudu enam võimalik.

Jõustunud kohtulahendist või muust täitedokumendist tuleneva nõude täitmine aegub üldjuhul 10 aasta möödumisel täitedokumendi täitmiseks esitamisest, kuid on ka erandeid. Näiteks kahju õigusvastasest tekitamisest tulenevate nõuete täitmine aegub 20 aasta möödumisel. Lapse elatise täitmise nõude aegumistähtaeg on 10 aastat iga üksiku kohustuse jaoks.

Kelle poole pöörduda?

Kelle poole tuleb pöörduda, et lõpetada täitemenetlus täitmise aegumise tõttu? Täitemenetluse lõpetamiseks täitmise aegumise tõttu tsiviilnõuetes on võlgnikul võimalik valida, kas pöörduda avaldusega täitemenetlust läbiviiva kohtutäituri või kohtu poole (TMS §-d 481 ja § 2231). Avalduse esitamiseks on välja töötatud näidisvormid koos juhistega avalduse täitmiseks – kohtutäiturile esitatava avalduse näidisvorm on kättesaadav Kohtutäiturite ja Pankrotihaldurite Koja veebilehel kpkoda.ee/kohtutaiturid/dokumnetide-ja-avalduste-vormid ning kohtule esitatava avalduse näidisvormi on kättesaadav Eesti kohtute veebilehel www.kohus.ee/et/kohtumenetlus/dokumentide-vormistamisest.

Menetluses olevate täiteasjade kohta andmete saamiseks on võimalik esitada päring kas Kohtutäiturite ja Pankrotihaldurite Kojale (e-post info@kpkoda.ee, postiaadress Tartu mnt 16, Tallinn 10117) või läbi kodanikuportaali eesti.ee.

Avaldus kohtutäiturile

Kõige lihtsam viis täitemenetluse lõpetamiseks täitmise aegumise tõttu on esitada avaldus täiteasja menetlevale kohtutäiturile. Avalduse võib esitada kas elektrooniliselt või paberdokumendina. Avaldus peab olema allkirjastatud. Avalduses tuleb märkida:

- täiteasja number;
- võlgniku andmed (nimi, isiku- või registrikood, kontaktandmed);
- sissenõudja andmed (nimi, isiku- või registrikood);
- vabas vormis väljendatud palve lõpetada täitemenetlus aegumise tõttu;
- võlgniku allkiri.

Avalduse läbivaatamise eest on kohtutäituril õigus võtta tasu 18 eurot (seaduses sätestatud tasule 15 eurot lisandub käibemaks 3 eurot). Tasu tuleb maksta enne avalduse läbivaatamist kohtutäituri ametialasele arvelduskontole. Kui täitmisel on mitu nõuet ja menetluse lõpetamist taotletakse mitmes täiteasjas, tuleb avalduse läbivaatamise tasu maksta iga täiteasja kohta, kui kohtutäitur seda nõuab. Täpsemat infot tasu maksmise kohustuse ja kontonumbri kohta saab täiteasja menetlevalt kohtutäiturilt. Kohtutäiturite kontaktid on leitavad Kohtutäiturite ja Pankrotihaldurite Koja veebilehel.

Avaldus kohtule

Avaldus tuleb esitada maakohtule, mille tööpiirkonnas täitemenetlus toimub. Kohus vaatab esitatud avalduse läbi hagita menetluse korras. Avaldus tuleb kohtule esitada eesti keeles või tõlgituna eesti keelde.

Avalduse võib saata kohtu menetlusposti aadressile e-kirjana, esitada paberdokumendina posti teel või kohtu kantseleisse või esitada elektrooniliselt avaliku e-toimiku kaudu. Avaldus peab olema allkirjastatud, elektroonilisel esitamisel digitaalselt allkirjastatud. Kohtu kontaktandmed ja menetlusposti aadressi leiab kohtute veebilehelt.

Iga täiteasja kohta tuleb vormistada ja esitada eraldiseisev avaldus. Kohtule esitatavas avalduses tuleb märkida vähemalt järgmised andmed:

- täiteasja number, mille lõpetamist taotletakse;
- avaldaja ehk võlgniku andmed (nimi, isiku- või registrikood, kontaktandmed);
- asjast puudutatud isiku ehk sissenõudja andmed (nimi, isiku- või registrikood, teadaolevad kontaktandmed);
- avalduse asjaolud ja selgelt väljendatud taotlus täitemenetluse lõpetamiseks aegumise tõttu;
- avalduse esitaja allkiri.

Siinkohal tuleb märkida, et kuni täitemenetluse lõpetamise avalduse lahendamiseni kohtus jätkub üldjuhul täitemenetlus, kuid kohus võib võlgniku avalduse alusel esialgse õiguskaitse korras peatada kohtutäituri ametialasele arvelduskontole arestimise tulemusena laekuva raha ülekandmise sissenõudjale või muude täitetoimingute tegemise.

Kui võlgnik esitas enne kohtusse pöördumist täitemenetluse lõpetamise avalduse ka kohtutäiturile ja kohtutäitur jättis avalduse rahuldamata, tuleb kohtusse esitatavale avaldusele lisada ka kohtutäituri teade täitemenetluse lõpetamata jätmise kohta.

Kui kohus avalduse rahuldab, kohustab ta kohtutäiturit täitemenetluse lõpetama. Täitemenetluse lõpetamine kohtulahendi alusel ei vabasta võlgnikku täitemenetluse kulude kandmisest.

Avalduse esitamisel tuleb tasuda riigilõivu 30 eurot. Avaldusele tuleb lisada riigilõivu tasumist tõendav dokument või tasumist kinnitavad andmed. Riigilõiv tuleb tasuda Rahandusministeeriumi kontole.

Ülekannet tehes tuleb kindlasti märkida isiku nimi, kelle eest lõiv tasuti, samuti toimingu nimetus, mille eest lõiv tasuti (näiteks avaldus täitemenetluse lõpetamiseks). Kui avaldus esitatakse e-toimiku kaudu, saab riigilõivu tasuda e-toimiku keskkonnas pangalingiga.

Riigilõivu ei pea tasuma isik, kes on enne kohtusse pöördumist taotlenud täitemenetluse lõpetamist kohtutäituri juures ja kohtutäitur on jätnud täitemenetluse lõpetamata. Kohtusse otse pöördudes on võimalik esitada ka taotlus menetlusabi saamiseks.

Kuulutaja

Reklaam
reklaam@kuulutaja.ee
322 5090, 322 5093

Kuulutused
kuulutus@kuulutaja.ee
322 5093

Tegevtoimetaja
Liisi Kanna, 322 5092
liisi.kanna@kuulutaja.ee

Müügikonsultant
Kirsika Keel, 322 5093
kuulutus@kuulutaja.ee

Disain
Renee Koit
Marimai Kesküla

Väljaandja:
AveC Kirjastuse OÜ
Tobia küla, Rakvere vald
Telefon 322 5090
toimetus@kuulutaja.ee
www.kuulutaja.ee

Kuulutaja ilmub reedeti.
Trükk: Printall AS
Trükiarv 16 000

Toimetus avatud E-R 9-17

MÕNE REAGA

Narva Eesti Gümnaasium on uuest õppeaastast riigikool

Esmaspäeval allkirjastasid haridus- ja teadusminister Liina Kersna ja Narva linnapea Katri Raik Narva Eesti Gümnaasiumi riigile üleandmise lepingu. Alatest 1. septembrist saab kooli pidajaks Haridus- ja Teadusministeerium.

Minister Liina Kersna sõnul on Narva Eesti Gümnaasiumi riigile üleandmine oluline samm Narva eestikeelse hariduslinnaku loomiseks: „Narva Eesti Gümnaasium, mis jätkab mõne aasta pärast põhikoolina, paikneb tulevikus ühes hoones riigigümnaasiumiga. Lähedal tegutseb ka Narva Vanalinna Riigikool, üldhariduskoolide kõrvale kerkib ka eesti õppekeelega lasteaed. Seega paari aasta jooksul saab Narvas olema hariduslinnak, mis loob võimaluse õppida eesti keeles alatest lasteaiast kuni gümnaasiumi lõpuni. Kvaliteetne eestikeelne haridus on iga Eesti lapse õigus, ja mul on hea meel, et koostöös linnaga saame Narva noortele pakkuda parimaid võimalusi."

„Eesti hariduslinnaku loomisega tekib linnas valik, kas õppida eesti keeles, keelekümblusmetoodika alusel või hoopis vene põhikoolis. Seisame selle eest, et kõik kolm õppimisvõimalust on ühtemoodi kvaliteetsed," sõnas Narva linnapea Katri Raik.

Narva Eesti Gümnaasiumis õpib praegu 167 õpilast, sh 39 gümnasisti. Lepingu kohaselt võtab ministeerium üle kooli töötajate ja kooli tegevusega seotud kohustused ning uued arenguvõimalused plaanitakse koostöös kooliperega juba tuleval õppeaastal. Hariduslinnakus ehitustöödega seoses kolib kool uue õppeaasta esimesel poolel asenduspindadele.

Kuulutaja

Aega, mil kaubanduskeskused olid suletud, kasutati Narva Centrumi hoone värskendamiseks. Fotod: Viljar Albi

Narva sai viienda Grossi Toidukaupade kaupluse

Nüüdseks nädala jagu on Narva Centrumis olnud avatud Grossi Toidukaupade kauplus. Pidulikum avamisüritus toimub aga järgmisel kolmapäeval.

Liisi Kanna

Aadressil Tallinna mnt 47 asuv Narva Centrumi hoone kuulub AS OG Elektrale ning nüüdsest tegutseb varasema turu pindadel Grossi Toidukaupade kauplus. Ettevõtte omanik Oleg Gross rääkis, et COVID-ist tulenenud sulgemise perioodi kasutati maja uuendustöödeks.

„Hoone sai sajaprotsendiliselt värskendatud, nii seest kui väljast," märkis Gross, täpsustades, et korrastati välisfassaad, ümbrusesse pandi uus asfalt ning uuendusküüri läbisid ka kõik rendipinnad. Maja teisel korrusel asuvad tööstuskaupade kauplused ning lisaks toitlustuskoht, esimesel korrusel tegutsevad toidukauplusele lisaks kalapood, apteek ja lillelett.

Mõistagi tehti täisvärskendus varasema Narva turu osas, kus paikneb nüüd kolme kassaga Grossi Toidukaupade kauplus. „Seal on sada protsenti uus inventar. See on suur avar pood, laiendatud sortimendiga," tutvustas ettevõtja.

Kauplus avati sel korral koroonaajale omaselt vaikselt, ilma suurema teavituseta. „Me ei teinud teadlikult reklaami, et ei oleks trügimist," sõnas Gross.

Pidulikum avamise üritus plaanitakse siiski korraldada järgmisel kolmapäeval, 26. mail, kui kauplus juba mõnda aega töös olnud ning inimesed saanud pakutavaga tutvuda. Sel päeval saavad kliendid muuhulgas osaleda helikopterilennu loosis.

„Tahame kingitusena oma ostjatele teha lennu Narva kohal," rääkis ettevõtte omanik. 26. mail ootab kaupluses spetsiaalne kast, kuhu loosist osa võtta soovijal tuleb panna oma sel päeval sooritatud ostu tšekk, mille tahaküljele on kirjutatud ka lennuhuvilise telefoninumber.

„Neljapäeva hommikul võetakse kolmapäeva jooksul kasti kogunenud tšekid välja ning loositakse 30 võitjat," selgitas Gross, lisades, et lend toimub suure tõenäosusega reedel, kuid see sõltub ilmast ning täpsemat infot jagatakse kaupluses.

Uues kaupluses ootavad ostlejaid ees ka avamishinnad. „Arvestades, et Narva inimestele meeldib toitu rohkem kodus valmistada, on just värske liha ja lihatooted viidud väga soodsatele hindadele, aga muidugi ka paljud teised kaubad," rääkis jaeketi omanik.

Oleg Gross märkis lõpetuseks, et Narva Centrumi avamisega on Grossi Toidukaupade piirilinna laienemise esimene laine lõppenud ning praegu ei nähta ette Narva rohkemate kaupluste rajamist. Kõigi seni seal avatud viie kaupluse hooned kuuluvad AS OG Elektrale.

„Loodame, et COVID-i pandeemia hakkab nüüd lõppema ja ka piirilinn saab viirusega seotud mured seljatatud ning üha edasi areneda," lausus Gross tulevikku vaadates ning soovis kõigile narvalastele edu nende tegemistes.

Arvestades Narva inimeste harjumust valmistada toitu rohkem kodus, on uues kaupluses suur rõhk värskel lihal ja lihatoodetel.

Hiljuti avatud kolme kassaga kaupluses pakutakse täissortimenti.

Sada protsenti uus on kogu toidupoe inventar.

KEVADLOOS!
Kõik aprillis ja mais
Perepubi menüütoitu ostnud ning
täidetud kupongi loosikasti jätnud
kliendid, osalevad 100€ loosis.
LOOSIMINE: 31.05.2021.
Menüü ja lisainfo:
facebook.com/perepubi
Tellimine: telefon 5693 5339
PEREPUBI

TEHNOÜLEVAATUSKESKUS.EE
Väljavahi tee 5, Tõrremäe (Põhjakeskuse kõrval)
Sõiduauto 25.-
AVATUD IGA PÄEV
k.a. PÜHAD
Kaubik 35.-
TEHNOÜLEVAATUS
5358 9999

REINPAUL
Reinpaul OÜ müüb Kloodi külas, Rakvere vallas
LAHTIST SORTEERIMATA MÄNNIKOOREMULTŠI
Müük alates 1m3 (see on ca üks tavaline sõiduauto käru). Käru mõõdetakse müüja poolt üle. Hind arvestatakse täis käru mahu järgi, ilma koormat tallamata ja ilma kuhjata. Müük ei toimu kliendi taarasse, nagu näiteks kotid, kastid, big-bagid jms.
Arveldamine kohapeal, sularahas.
Lepinguliste klientidega arve alusel.
Männikooremultši hind 35€/m3
Müük toimub tööpäeviti ajavahemikus 09.00-16.00
eelneval kokkuleppel, helistades numbrile 55 976 806.
www.reinpaul.ee

MUST KROONIKA

TULEKAHJUD

19. mail kell 16.54 kutsuti päästjad Kundasse Loode tänavale, kus märgati kahekordsest mahajäetud puidust kortermajast valget suitsu. Kohale kiirustanud päästjad tegid kindlaks, et kaheksa korteriga majas oli teisel korrusel põrandale tehtud lõke. Päästjad kustutasid esmaste tulekustutusvahenditega lõkkes olnud ajalahed ning raamatud ja avasid laudpõranda, et läbi viia järelkustutustööd. Päästjad sulgesid kruvidega välisukse.

20. mail kella 1.15 ajal oli aga sama Loode tänava maja lausleekides. Päästjate saabumise ajaks olid majal püsti jäänud vaid seinad. Kuna ümbruses oli väga palju elektrikaableid, kutsuti kohale elektrikud, kes voolu välja lülitasid. Päästjad alustasid kustutustöödega, et ära hoida tule levik ümbruskonnale. Tulekahju likvideerimiseks kasutati ka redelauto lafetti. Kundasse reageerisid Kiviõli, Kunda, Rakvere ja Tapa päästekomandod ning Aasukalda ja Rannu vabatahtlikud päästjad. Kokku viibis sündmuskohal neli põhiautot, neli paakautot, redelauto, operatiivkorrapidaja ning kaks kiirabibrigaadi. Esialgsetel andmetel on tegemist süütamisega, kuid täpsemad asjaolud selgitab välja edasine uurimine.

16. mail kella 00.15 ajal süttis Rakveres Tsentrumi ostukeskuse kelder. Suurendatud jõududega reageerinud päästjad leidsid eest majandusruumis süttinud tualettruumi seina ja katuselt tuleva sademe äravoolutoru. Tulekahju lokaliseeriti kella 00.40-ks. Põlengu tekkepõhjus on selgitamisel.

KEHALISED VÄÄRKOHTLEMISED

19. mail alustas politsei kriminaalmenetlust selles, et Tapal kortermaja korteris ründas 59-aastane mees oma abikaasat, kes sai viga. Politsei pidas mehe kuriteos kahtlustatavana kinni.

18. mail teatati politseile, et Tapa vallas Vajangu külas tõukas 52-aastane mees enda abikaasat. Politsei pidas mehe kahtlustatavana kinni.

16. mail alustas politsei kriminaalmenetlust selles, et Rakveres Vabriku tänava maja korteris lõi 17-aastane noormees teist noormeest, kes sai viga.

16. mail teatati politseile, et Rakveres eramus lõi 41-aastane mees oma endist elukaaslast, kes sai viga. Politsei pidas mehe kuriteos kahtlustatavana kinni.

VARGUSED

15. mail alustas politsei kriminaalmenetlust selles, et Rakveres varastati eramaja territooriumilt taimi. Kahju on umbes 1000 eurot.

15. mail alustas politsei kriminaalmenetlust selles, et Tapal tungis 38-aastane mees ukse lõhkumise teel eramajja sisse ning varastas sealt 230 eurot sularaha. Politsei pidas mehe kuriteos kahtlustatavana kinni.

Veel neli keskust saavad ideelahenduse

Eesti Vabariigi 100. aastapäeva puhul käivitatud programm „Hea avalik ruum“ jätkub ka tänavu ning seekord saavad kaasaegsete keskuste kavandid Kadrina, Kose, Loksa ja Türi.

Liisi Kanna

Kadrina arhitektuurikonkursi võistlusala piirkond. Foto: kuvatõmmis Maaameti kaart

Programmi eestvedaja Eesti Arhitektide Liit sõlmis rahandus- ja kultuuriministeeriumiga toetuslepingud, mille raames korraldatakse 2021. aastal neli arhitektuurivõistlust eesmärgiga leida parim lahendus Kadrina, Kose, Loksa ja Türi keskuste rekonstrueerimiseks.

Kumbki ministeerium rahastab konkursside korraldamist 30 000 euroga, lisaks panustab iga kohalik omavalitsus omalt poolt võistluse preemiafondi 20 000 eurot. Kõik arhitektuurivõistlused on hetkel ettevalmistamisel ning need viiakse läbi 2021. aasta jooksul.

Kõigi nelja programmiga liitunud asula puhul tuuakse välja, et puudub konkreetne keskosa või keskväljak ning soovitakse rajada heale avalikule ruumile omaseid lahendusi, mis pakuks inimestele võimalusi vaba aja veetmiseks ning liikumiseks, luues ühtlasi määratletud keskuse.

Kadrina vallavanem Kairit Pihlak nentis, et lisaks keskuse puudumisele on Kadrina alevik tervikuna arhitektuuriliselt mõtestamata. „Meil on kaks peatänavat, mille ristumise piirkonnast võiks kujuneda tänapäevane, inimeste vajadustele vastav visuaalselt kena keskne koht, kus inimestel on meeldiv olla,“ ütles Pihlak.

„Arhitektuurivõistluselt ootame tänapäevast lahendust Kadrina alevikukeskusele – visiooni, mis loob alevikust ühtse terviku, on funktsionaalne, uuenduslik ja samas traditsioone austav,“ lisas vallajuht.

„Loodan, et saame lähteülesande valmis lähiajal. Kasutasime ära võimaluse osaleda programmis, et seada siht, kuhu poole avaliku ruumiga liikuda,“ jätkas Pihlak.

Kui konkursside korraldamisel panustavad rahaliselt suure osa ka ministeeriumid, siis ideelahenduste realiseerimiseks tuleb omavalitsustel endil vahendid muretseda. Küsimuse peale, kas Kadrinas on keskuse ehitudtööde rahastamise küsimus juba selge, vastas Pihlak, et valla esmane prioriteet on Kadrina Keskkooli hoone rekonstrueerimise finantseerimine. „Alevikukeskuse väljaehitamisel loodame tulevikus EL-i rahastusmeetmetele,“ märkis omavalitsusjuht.

Arhitektuuriprogramm „Hea avalik ruum“ oli kingitus Eestile 100. aastapäeva puhul, kui korraldati 15 linnakeskuse ja -väljaku arhitektuurivõistlus. Kuna huvi ja soov oma keskused korda teha oli aga palju rohkematel omavalitsustel, kui esimesse etappi mahtusid, algas 2019. aastal jätkuprogramm.

Seni on läbi viidud arhitektuurivõistlused 23 asulas, millest juba valminud on 10 linna rekonstrueeritud südamed – Tõrva, Põlva, Valga, Võru, Rapla, Rakvere, Elva, Kuressaare, Kärdla ja Viljandi.

Rakvere saab Soolikaoja tiikidesse Eestis ainulaadsed ujuvsaared

2021. – 2022. aastal katsetatakse looduslähedasi tervendusmeetmeid Soolikaoja ülemjooksul. Ujuvsaared paigaldatakse Life Cleanest projekti raames, vähendamaks Soolikaoja ja tiikide võimalikku reostust.

Kavas on rajada Rakvere linna Kirikuaia, Supeluse ning Allika parkide paisjärvedele kokku 11 ujuvsaart, mille kogupindala on 102 ruutmeetrit, ujuvsaare kasulik pindala ehk taimedega kaetav ala on ristkülikukujulistel saartel 6 ruutmeetrit ning kuusnurksetel saartel 10,4 ruutmeetrit. Lisaks ujuvsaartele paigaldatakse Sooliaojasse ka looduslikud nitraadifiltrid, mida varasemalt on katsetatud vaid Austraalias.

„Ujuvsaared peaksid igati kaunid välja nägema, arvestades seda taimele liigirikkust, mis on plaanis saartele istutada. Tegu on kahlemata ühe Rakvere sellesuvise keskkonnalase tõmbeprojektiga, mis toob linna kindlasti palju huvilisi,“ lausus Rakvere abilinnapea Andres Jaadla.

„Läbi aasta kestnud Life Cleanest projektinõupidamistel on spetsialistid pakkunud välja uudsed ja linnaruumi sobivad lahendused. Eriti suur töö on siin olnud Vallo Kõrgemaal, kelle ideedele tuginedes viiakse ujuvsaarte lahendused ellu,“ avaldas Jaadla heameelt. Ujuvsaared paigaldatakse linna veekogudele juunikuus.

Kuulutaja

Politsei laevastik täienes kiirkaatriga

Navigatsioonihooaja alguses veeskas politsei- ja piirivalveamet (PPA) uue kaatri, mida kasutatakse reageerimaks kiiret sekkumist vajavatele olukordadele Eesti merealal ning Frontex ühisoperatsioonide raames teiste Euroopa Liidu riikide välispiiril.

RIB-tüüpi patrull- ja erioperatsioonide kiirkaater valmis 2020. aasta lõpus ning see on arendatud ja ehitatud merel toimuvatele kiireloomulistele ja ohtlikele sündmustele reageerimiseks. Kaatriga valvab politsei merel Euroopa Liidu välispiiri ning vajadusel reageerib kõrgendatud riskiga olukordadele, sealhulgas merepääste juhtumitele.

Kaatrit kasutavad mereliste ülesannete täitmiseks nii politsei eriüksus K-Komando kui ka teised PPA üksused Tallinnas.

K-Komando juhi Hannes Perki sõnul tõstab kaater märgatavalt politsei võimet reageerida merel kiireloomulistele sündmustele. „Eestil on üle 36 000 ruutkilomeetri mereala, mida läbivad lisaks Eesti alustele ka teiste riikide laevad. Meie merealalt ei puudu sellised ohud nagu narko- või inimkaubandus, ebaseaduslik sisseränne. Samuti juhtub igal aastal kõrge riskiga juhtmeid ka väikesaartel,“ sõnas Perk.

Tema sõnul on merel vahemaad väga pikad, kuid reageerimise aeg kriitilise tähtsusega, eriti kui tegemist on piiriülese kuritegevusega või sündmustega, kus ohus inimelud. „Eriüksus harjutab pidevalt äkkrünnakule reageerimist, kaaperdatud objekti vabastamist ja kurjategijate kinnipidamist ning muid stsenaariume, kus eksimisruumi ei ole. Oskuste ja treeningu kõrval on aga tähtis ka kohale jõuda ning eriüksuse vajadustele vastav kaater loob selleks paremad võimalused,“ rääkis K-Komando juht.

PPA rahvusvahelise koostöö büroo politseikolonelleitnandi Helen Neider-Veerme sõnul panustab politsei järgmisest aastast kiirkaatri ja meeskonnaliikmetega ka teiste Euroopa Liidu liikmesriikide välispiiri valvamisse.

„Vastastikune abistamine on meie igapäevane kohustus sisepiirideta Euroopa Liidus. Uue kiirkaatriga toetame lühiajaliselt Frontexi ühisoperatsioone seal, kus kiire reageerimise võimekust on parasjagu enim vaja. Varem oleme Vahemere piirkonnas toetanud kohalikku piirivalvet, reageerides juhtumitele seoses nii inimeste kui ka näiteks narkootikumide ebaseaduslikule üle piiri toimetamisele. Uuest kiirkaatrist on kindlasti abi nii selliste kuritegude avastamisel kui ka inimelude päästmisel,“ ütles Neider-Veerme.

Kaatri ehitamise leping sõlmiti 2019. aasta sügisel ning selle valmistas Baltic Workboats Saaremaal. Kaater anti politseile üle 2020. aasta lõpus. Hankelepingu maksumus on 978 800 eurot. Ostu kaasrahastas 90 protsendi ulatuses Euroopa Liit sisejulgeolekufondi Frontexi otsetoetuse meetmest projekti „EBCGA erimeede – CPB RHIB“ raames.

Kuulutaja

LÜHINUMBER
1242
DUO DUO
TAKSO
TAKSOBUSS 8 KOHTA JA KAUBATAKSO
Püsiklientidele hinnasoodustus
10%
TEL
322 4238
506 3100

TÄNA MAAILMAS

1921: kuidas liiklusavarii mõjutas näitlejanna karjääri

Täna 100 aastat tagasi, 21. mail 1921. aastal sündis andekas filminäitleja Valentina Karavajeva, kes pälvis noore neiuna NSV Liidu ühe kõrgematest auhindadest – Stalini preemia, kuid tema esimene filmipeaosa jäi talle ka viimaseks.

Allan Espenberg

Valentina Karavajeva (1921–1997) oli näitlejanna, kelle kurb elusaatus ei hämmastanud mitte ainult tema kaasaegseid, vaid ka järeltulijaid. Temast on tehtud palju telesaateid ja vändatud dokumentaalfilme ning talle on pühendatud näidendeid.

Karavajeva tahtis saada näitlejaks ja mitte miski muu teda ei huvitanud. Ta nägi ennast ainult näitlejana, kuid edukaks näitlejaks ta ometi ei saanud. Samas polnud sellel teel esialgu ka ühtki takistust. Karavajeva jaoks olid kõik teatrilavad avatud, kuid tema eesmärgiks oli kino: temast pidi saama filminäitleja. Noor Valentina sai tänu kinole tuntuks miljonitele inimestele, mistõttu ta kaotas huvi töötada väiksemale publikule ehk teatrikülastajatele.

Tegelikult panid vanemad tüdruku sündides talle nimeks Alla, kuid lapsele see nimi ei meeldinud. Väidetavalt ütles Alla juba viieaastaselt vanematele, et tema nimi on Valentina – see pidavat lavalaudade jaoks paremini kõlama.

Räägitakse, et juba teismelisena tekkis Karavajeva peas nn „stalinlik süžee“. Nimelt kirjutas ta Kremlisse kirja, milles palus abi näitlejaks õppimisel. Valentina istus seitsmendas klassis oma laua taga, kui tuli vastus: „Tere tulemast Mosfilmi filmikooli“. Vanemad aga ei olnud nõus laskma noort tüdrukut üksipäini Moskvasse. Nii põgenes tüdruk kodunt, jättes kiiruga maha kirjakese vanematele.

Moskvas määrati Valentina õppima kuulsa režissööri Juli Raizmani kursusele. Peaaegu koheselt hakati teda kasutama episoodilistes rollides, kuid varsti otsustas Raizman usaldada noorele neiule peaosa filmis „Mašenka“ (eestipäraselt „Mašake“). Alguses läks kõik halvasti, Valentina kukkus proovivõtetel läbi, kuid ta nõudis kordusproovi. Ta kirjutas sellal oma emale: „Mu kallis ja ainus emake, mul on väga raske olla, süda on murdumas. Mašenka on minu jaoks kogu mu elu. Võetagu minu käest kõik muu, kuid ma tahan saada heaks Mašenkaks!“ Lõpuks saigi Valentina peaosa selles filmis, mis jõudis publiku ette 1942. aasta aprillis.

Filmil oli tollal, sõjaajal tohutu edu, kuigi tänapäeval sellest palju ei teata. Tegu oli heasüdamliku, romantilise filmiga, mille keskmes oli kahe noore inimese armastus. Ka Valentina Karavajeva mängu kiideti taevani. 1943. aastal anti filmile Stalini preemia, mille said režissöör Juli Raizman, stsenarist Jevgeni Gabrilovitš ja peaosaline Valentina Karavajeva. 21-aastasest neiust sai selle kõrge autasu kõigi aegade kõige noorem laureaat.

Saatuse julm nöök

Raizmanil oli kombeks mitte kasutada oma filmide peaosades ühtesid ja samu näitlejaid, kuid Karavajeva jaoks tahtis ta teha erandi. Jutt on mängufilmist „Moskva taevas“. Kuid lavastaja plaan ei teostunud.

Filmi hakati 1943. aasta suvel tegema Kuibõševi linnas, kuhu saabus ka Karavajeva. Kuid teel raudteejaamast hotelli põrkas näitlejat vedanud avatud katusega kerge auto suurel kiirusel kokku trammiga. Autojuht hukkus kohapeal, aga Karavajeva sai raskesti vigastada. Nii ei saanud ta enam selles filmis mängida, mistõttu režissöör võttis tema asemele noore ja andeka tudengi Nina Mazajeva.

Valentina Karavajeva jäi õnnetusest eluks ajaks pikk ja kohutav arm, mis ulatus kõrvast lõuani. Tema nägu oli moondunud ja filmides ta enam mängida ei saanud, sest lähivõtted olid tema puhul välistatud. Ainsaks võimaluseks jäid veel episoodilised rollid ja loomulikult ka teater.

Peatselt saigi ta kutse Moskva teatrisse, kus tal õnnestus mängida üht peaosalist Tšehhovi näidendis „Kajakas“. Mis edasi juhtus, pole täpselt teada. Mõned allikad väidavad, et Karavajeva mängis vähem kui kümnes etenduses ja läks kõigi teiste näitlejatega tülli.

Elu välismaal ja tagasitulek

Tollal armus Valentina inglise diplomaati George Chapmanisse, kellega sõlmitud abielu andis naisele ka võimaluse loota välismaa kirurgide abile. Karavajeva saatis uuesti kirja Stalinile: „Mul pole näitlejana tööd. Olen Stalini preemia laureaat, võin mängida palju rohkem rolle, kui saan välismaalt arstiabi. Ma olin ja jään nõukogude inimeseks, olen lojaalne kommunistlikule parteile.“

Nii hüppaski näitlejanna välismaale siirduvale rongile. 1945. aasta mais oli veel võimalik NSV Liidust lahkuda. Pärast seda langes raudne eesriie ja välismaalastega suhtlemise eest ei paitatud. Šveitsis tehti näitlejannale kaks lõikust ning kuigi õnnestus arm osaliselt eemaldada, muutus ülahuul tuimaks. Ka pereelu ei laabunud. Kuigi ta pani Šveitsis käima teatri sealsetele venelastele, tahtis ta pääseda kodumaale.

Karavajeva lahutas abielu ja naasis Nõukogude Liitu, kus talle pakuti tööd vaid tema kunagises kodulinnas, pisikeses Võšni Volotšoki kolkas. Olnud aasta aega nn karantiinis, sõitis naine 1951. aastal Moskvasse, kus sai tööle Puškini-nimelisse teatrisse. Aga elas ta mitmes üürikorteris ning alles kümne aasta pärast sai ta ühetoalise korteri.

Teatris mängimine polnud Karavajevale endiselt meeltmööda ning tal õnnestus pääseda Moskva ühte filmistuudiosse, kus talle pakuti imepisikesi rolle. Rohkem kasutati teda aga hoopis välisfilmide dubleerimisel. Nii andis ta venekeelse hääle näiteks sellistele staaridele, nagu Bette Davis, Marlene Dietrich, Greta Garbo ja Ingrid Bergman. Ta dubleeris ka üht Eesti filmi: mängufilmis „Keskpäevane praam“ rääkis ta sisse Ada Lundveri rolli.

Millal Karavajeva suri, pole teada. Tema surnukeha avastati 1997. aasta detsembri lõpus, kui veetoru lõhkemise järel murti tema korteriuks maha. Naine lamas põrandal külmas vees, ümbritsetuna sassis filmilintidega. Aga tema hauamonumendile on kirjutatud: „Unustamatu Mašenka“.

Nädalavahetusel jahivad loodusfotograafid parimaid tabamusi

Saabuval nädalavahetusel toimub juba 24. korda loodusfotovõistlus Vereta Jaht, kus jäädvustatakse Eestile iseloomulikku loodust ja hea pildiõnne korral ka tänavust jahilooma minki.

Vereta Jaht toimub ka sel aastal kahes etapis – esimene etapp leiab aset 21. mai päikesetõusust 23. mai päikeseloojanguni virtuaalselt ehk iga fotokütt pildistab nende kolme päeva jooksul enda poolt valitud piirkonnas kevadist Eestimaa loodust. Teine etapp toimub traditsioonilises vormis 10. – 12. septembrini Viljandimaal, kus fotograafid kogunevad Võrtsjärve kaldal Vaiblas asuvasse baaslaagrisse.

„Tänavuse Vereta Jahi jahiloomaks on mink. Sügisesel fotojahil jääb meie kogunemispaiga ümbrusesse palju mingile sobilikke veekogusid, näiteks Pedja ja Põltsamaa jõed ning muidugi ka Võrtsjärv, aga ka kevadel võib hea õnne korral teda kaamerasse püüda,“ lausus Tiit Hunt, Vereta Jahi peakorraldaja.

Vereta Jahi möödunudaastane võidutöö – „Hämarikus rändav värbkakk“. Foto: Aare Urbas

Hundi sõnul osaleb selleaastasel võistlusel pea 40 fotograafi, kelle hulgas on nii iga-aastaseid osalejaid kui ka mõned uued tegijad.

Kevadel ja sügisel pildistatud loodusfotodest valib iga osaleja välja kuni kümme parimat. Nende seast selekteerib žürii omakorda välja umbes 60 huvitavamat fotot, mida saab imetleda juba oktoobri lõpus avataval fotonäitusel RMK Metsamajas Tallinnas. Näituse avamisel kuulutatakse välja ka parimad võidutööd.

Aastate jooksul on loodusfotovõistlusel jahitud nii loomi, linde kui kalu, nii maismaal kui veekogudes. Jahiloomaks on olnud kobras, metssiga, metsis, põder, hirv, ilves, metsnugis, mäger, teder, saarmas, metskurvits, metskits, ronk ja kährik.

Vereta Jaht on pärisjahile sarnanev jaht, kus relvadeks fotokaamerad, laskemoonaks mälukaardid ning jahisaagiks hulgaliselt looma- ja looduspilte. Ei ühtegi pauku, ainult vaiksed kaameraklõpsud. Vereta Jahi eesmärgiks on iseloomustada piltide kaudu piirkonna maastikke ja selle asukaid.

Vereta Jahti korraldavad Riigimetsa Majandamise Keskus (RMK) ja Overall Eesti AS.

Kuulutaja

LUGEJA KÜSIB

Tööandja ütles, et tahab meid ühepoolselt puhkusele saata, sest tema sõnul pole tal meile kuu aja jooksul veel tööd anda. Mina sooviksin puhata aga septembris, panin selle kirja veebruaris antud avaldusse. Kas tööandja saab ühepoolselt töötajaid puhkusele saata, kui tööd anda pole? Märtsis ja aprillis saime Töötukassa töötasu hüvitist. Kuidas mõjutab see puhkusetasu suurust?

Vastab Sandra Kuus, Tööinspektsiooni nõustamisjurist

Tööandja saab puhkuste ajakava koostada ehk ise töötajate puhkusi määrata esimese kvartali jooksul (töölepingu seaduse (TLS) § 69 lg 2). Puhkuste määramisel tuleb siiski arvestada eelisõigusega töötajate soovidega, näiteks väikelaste vanematega (TLS § 69 lg 7). Kui tööandja ei ole töötajatele puhkuste ajakava 31. märtsiks teatavaks teinud, siis peale seda saab töötaja ise oma puhkuse aega määrata, teatades sellest kirjalikku taasesitamist võimaldavas vormis avaldusega 14 kalendripäeva ette (TLS § 69 lg 3).

Järelikult praegu tööandja enam ühepoolselt puhkuste ajakava koostada ei saa. Kui töötaja on ka juba avaldusega oma puhkusesoovi tööandjale esitanud, siis seda muuta või tagasi võtta saab ainult poolte kokkuleppel. Samuti saab kinnitatud puhkuste ajakava muuta ainult poolte kokkuleppel. Kui töötaja ei ole nõus oma puhkuseavaldust tagasi võtma, siis peab tööandja talle praegu tööd tagama või maksma keskmist töötasu töö mitteandmise tõttu (TLS § 35).

Puhkusetasu arvestatakse puhkusele eelneva kuue kuu töötasude põhjal. Töötukassa töötasu hüvitist käsitletakse tööandja makstud töötasuna, mille Töötukassa maksab töötajale tööandja nimel ja Töötukassa arvel. Järelikult tööandja võtab puhkusetasu arvutamisel arvesse ka Töötukassa makstud töötasu hüvitise. Kui töötasu hüvitise taotlemise aluseks oli töötasu vähendamine TLS § 37 alusel, siis töötaja puhkusetasu ka väheneb.

MÕNE REAGA

Kutsutakse vanu aknaid taastama ja dokumenteerima

Eesti Vabaõhumuuseumi maaarhitektuuri keskuse algatus „Vaata vana akent!“ kutsub kolmandat aastat üles vanu puitaknaid väärtustama ja taastama.

Sel laupäeval, 22. mail toimuvad akende taastamise töötoad ja teised temaatilised üritused Türi kogukonnamajas, Eduard Gutmanni majas Põltsamaal, Palamuse muuseumis, Salu talus Koeru ligidal, C. R. Jakobsoni talumuuseumis Kurgjal, Jaani talus Pärnu-Jaagupis, Liiva pastoraadis Muhus ja Vormsi talumuuseumis, lisaks 24. mail Tartu restaureerimiskeskuses ja 28. mail Toila linnas. Täpsemat infot ja viiteid praktilistele materjalidele leiab Vaata vana akent Facebooki lehelt.

Kogu suve jooksul on 7–19-aastased lapsed ja noored koos peredega oodatud kaasa lööma aknajahil ehk vanade akende inventeerimise talgutel „Mida aken peegeldab?“. Osalemiseks tuleb vanast aknast tehtud foto koos lühikese lisainfoga saata aadressil elle@estlander.org.

Aknajahil osalemine annab hea võimaluse koos vanemate või vanavanematega enda ümber kultuuripärandit märgata, mõtestada ja jäädvustada. Kõigi noorte kogutud materjal läheb hoiule vabaõhumuuseumi kogusse ja saab kättesaadavaks uurijatele ning huvilistele. Täpse juhendi ja kasulikke nõuandeid leiab Pärandivaderite kodulehelt pärandivaderid.ee.

Kuulutaja

RAKVERE AUTOKOOL
Rakvere, Võidu 27. Info ja registreerimine tel. 5152340 või tarmo@e-autokool.ee
www.e-autokool.ee
• Veoauto- ja bussijuhi (140h) kiirendatud ametikoolitus algab 08.07.2021 kell 10.00
• Veoauto- ja bussijuhi (35h) täienduskoolitus algab 05.06.2021 kell 10.00
• C- ja CE-kategooria koolitus algab 14.06.2021 kell 18.00
• T-kategooria (traktor) koolitus algab 20.07.2021 kell 18.00
• D-kategooria (buss) koolitus algab 14.07.2021 kell 18.00

Sõbralik koostöö kliendiga ja kvaliteetne teenus!
Tel 53 451 061, 324 0893, www.autosoit.ee
RAKVERES B-kat 07.06 ja 02.07
NB! TAAS KONTAKTLOENGUD.
MASKI KANDMINE KOHUSTUSLIK!
B-kat e-õpe 10.06 ja 08.07
A, A1, A2, AM, BE, C, CE, D koolitusega võib alustada igal ajal Rakveres ja Jõhvis
Esmaabi koolitus 11.06 ja 25.06
Kõiki kategooriad saab õppida ka VENE KEELES!
OÜ Autosõit Ohutu sõidu kool
Lõppastme koolitus IGA NÄDAL!

CALIDUM
KÜTTELAHENDUSED
Otsime KÜTTE-SEADMETE PAIGALDAJAT
Vajadusel pakume väljaõpet
Ootame CV-d info@calidum.ee
Lisainfo telefonil: 511 0229

REINPAUL
Pakume tööd
PUIDUHAKKURI OPERAATORILE
Vajalik C-kat juhiluba.
Kasuks tuleb töökogemus metsatõstukiga.
Väljaõpe kohapeal.
Töö vahetustega: 6 tööl, 6 vaba.
CV palume saata kaido@reinpaul.ee, info tel 5593 3899.
www.reinpaul.ee

MERE 38
Resto & apartments
UHIUUS RESTO VÕSUL OTSIB
KOKKA
SAADA OMA CV: MADIS@MERE38.EE
UHIUUS RESTO VÕSUL OTSIB
MERE 38
Resto & apartments
TEENINDAJAID
SAADA OMA CV: INFO@MERE38.EE
OTSIME PUHTUSEHALDJAT!
Otsime oma meeskonda kohusetundlikku ja usinat inimest, kes peab lugu puhtusest ning soovib pakkuda meie külalistele vaid parimat.
CV ja lisainfo:
info@mere38.ee
+372 5787 7009

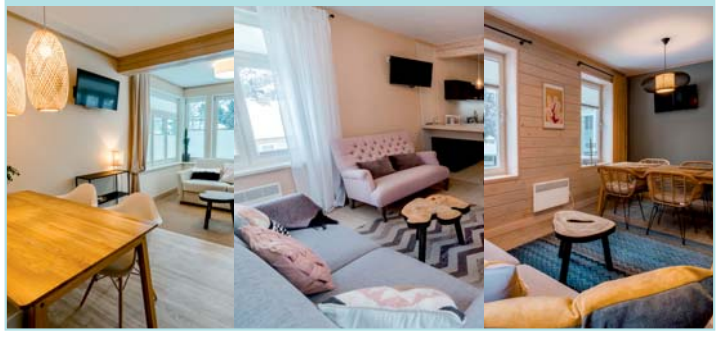

Haljala vallavalitsus ootab kandideerima
FINANTSJUHI ametikohale

Peamised tööülesanded:

- rahandusosakonna töö juhtimine ja korraldamine;
- valla eelarvestrateegia, eelarve ja lisaeelarvete koostamine;
- valla arengukava koostamisel osalemine;
- valla eelarve täitmise kontrollimine, tulude ja kulude analüüs;
- finants- ja majandustegevuse analüüside koostamine ja sellest tulenevalt ettepanekute tegemine otsuste tegemiseks;
- finantsmajanduslikku tegevust puudutavate eelnõude koostamine.

Kandidaadile esitatavad nõuded:

- kõrgharidus – soovituslikult majandus- ja/või rahandusalane koos enesetäiendamisega;
- varasem juhtimis- ja/või töökogemus antud valdkonnas, soovitavalt riigi- või kohaliku omavalitsuse ametiasutuses;
- tööks vajalike arvutiprogrammide ning riiklike andmekogude kasutamise oskus;
- eesti keele oskus kõrgtasemel ja ühe võõrkeele (soovitav inglise keel) oskus;
- kohaliku omavalitsuse korraldust ja töövaldkonda reguleerivate õigusaktide põhjalik tundmine ning nende rakendamise oskus;
- otsustusvõime, kohuse- ja vastutustunne, algatusvõime, võime osaleda uute lahenduste väljatöötamisel;
- B-kategooria juhtimisõigus ja isikliku sõiduauto kasutamise võimalus.

Ootused kandidaadile:

- väga hea meeskonnatöö oskus;
- väga hea suuline ja kirjalik väljendusoskus;
- uuendusmeelsus, algatus- ja otsustusvõimelisus, analüüsi- ja planeerimisoskus;
- oskus planeerida tööprotsessi;
- kaasaegsete infotehnoloogiavahendite kasutamise oskus.

Omalt poolt pakume:

- võimalusi eneseteostuseks ja rääkida kaasa Haljala valla arendamisel;
- puhkust 35 päeva aastas;
- ametialast täiendkoolitust;
- vaheldusrikast tööd ja toetavaid kolleege.

Töökoht Mere tn 6, Võsu alevik

Tööle asumise aeg esimesel võimalusel

Konkursil osalemiseks tuleb kandidaadil esitada:

- avaldus ja kinnitus, et puuduvad asjaolud, mis välistaksid ametnikuna teenistusse võtmise;
- elulookirjeldus;
- tunnistus või diplomi koopia vajaliku hariduse kohta;
- motivatsioonikiri koos palgasooviga.

Dokumendid saata hiljemalt **3. juuniks 2021** e-posti aadressile haljala@haljala.ee.

Lisainfo vallavanem Ivar Lilleberg, tel 5656 6930, e-post ivar.lilleberg@haljala.ee.

PAKUN TÖÖD

- Vajatakse B-kategooria juhiloaga **haljastustöölist** (niitmine ja trimmerdamine). Tel 5333 7410
- Firma pakub tööd **CE-kategooria juhile**. Töö Eesti piires esmaspäevast reedeni. Tel 512 7883
- **Ehitajale** on pakkuda püsivat tööd. Tel 5633 1530
- SOL Baltics OÜ ootab oma kollektiivi tubli **eritöölist-tõstukijuhti** Virumaale. Pakume täistööaega. Kandideerimiseks helista meile tel 674 7399 või võta ühendust otse eritööde juhi Kaspariga, tel 5695 0685. Või täida palun ankeet kodulehel: www.sol.ee
- SOL Baltics OÜ ootab oma kollektiivi tubli **asenduspuhastusteenindajat**. Pakume paindlikku graafikut ja tööd omale sobival ajal. Rõõmustame, kui Sul on olemas juhiload. Küsi lisa töödejuhatajalt Andrit, tel 5868 0138. Värbamiskeskus tel 674 7399
- Pakume suvel tööd **niitjatele, trimmerdajatele** Rakveres. Täistööaeg. Lisainfo töödejuhatajalt: 5194 3370 (Lia). Värbamiskeskus tel 674 7399. Tule ise tööle või jaga sõbraga infot!
- Lääne-Virumaal Ebaveres asuv metallitöökoda otsib **keevitajaid** ja **lukkseppi**. Saada enda kontakt ja lühitutvustus info@egestenmet.ee. Lisainfot küsi telefonil 5911 7155
- RTR Teenused võtab tööle **veoautolukksepa**. Tel 506 1861
- RTR Teenused võtab tööle **veoautojuhi**. Tel 501 0433
- Viru Halud pakub tööd **lintsaeraami operaatorile**. Info 518 4333
- Soovin tellida **meistrit** kes oskab vana olemasoleva **aia asemele paigaldada uus võrgust aed**. Täpsem info telefonil 5306 4800
- Otsin Haljalas Columbia **kivi ladujat**. Tel 5392 6152
- Otsin **korstna ladujat.** Tel 5398 2904

Baltic Log Cabins OÜ pakub tööd
TOOTMISTÖÖLISTELE
Ettevõte tegeleb freespruss aiamajade tootmisega. Töö erinevatel puidutöötlemisseadmetel, pakkimisliinidel ja uste-akende komplekteerimises. Töö sobib nii meestele kui naistele.
Ettevõte pakub:
- täistööaega ühes vahetuses E-R 8:00-17:00
- väljaõpet kohapeal
- kaasaegset töökeskkonda
- toredat kollektiivi ja ühisüritusi
Kandidaadilt ootame:
- täpsust ja ausust
- kohusetundlikkust ja püsivust
- head füüsilist vormi
- valmidust meeskonnatööks
Info tel: 32 42 426
E-post: office@balticlogcabins.net
Puidutööstuse tee Ebavere küla
Väike-Maarja vald 46209

Grossi PAGARID
Võtame oma meeskonda tööle
• PAGARI
• KONDIITRI
Pakume Sulle:
tööd pidevalt arenevas ettevõttes, vajalikku väljaõpet, stabiilset töötasu, tasuta transporti Rakvere-Tobia-Rakvere
Ootame, et Sa oled kohusetundlik, aus ja töökas
Tööle asumine: niipea kui võimalik
Töökoht asub: Tobia küla, Rakvere vald, Lääne-Virumaa
Töö on vahetustega graafiku alusel
Soovid meie meeskonnaga liituda? Saada enda CV e-posti aadressile assistent2.personal@ogelektra.ee või kandideeri CV keskuse www.cvkeskus.ee kaudu.
www.grossitoidukaubad.ee

• Pakun tööd osalise tööaja võimalusega **CE-kategooria veokijuhile**, tööpiirkond Kunda. Tel 516 5212

• Otsin bussile **vanhool elektrik mehaanikut**. Kohale tulek vajalik, Vinni vald. Tel 508 0364

• Miradel OY pakub tööd **ventilatsiooni paigaldajale** Helsinkis, Espoo, Vantaa. Info: miradel.info@gmail.com, tel +35840077 6817 või 513 4942

• Viru Peekon OÜ. Võtame tööle arenenud seakasvatusettevõttes Kallukse farmi, **farmitöölise**. Korralik farm, hea seltskond, eluterve õhkkond, konkurentsivõimelist töötasu , lisatasu heade töötulemuste eest. Töö iseloom eeldab tehnilist taipu ja head füüsilist vormi. Elamispinna võimalus Vohnjas. Kontakt tel 5341 1296, e-mail: virve@saimre.ee

Mevot Invest OÜ võtab tööle
BULDOOSERIJUHI

Töö kirjeldus
- Teede-, tänavate- ja platside ehitus ning pinnaste teisaldamine ja planeerimine 3D-buldooseeriga;
- Seadme tehnilise seisukorra jälgimine ja lihtsamate hooldetööde teostamine.

Vajalik
- Varasem töökogemus samas valdkonnas (vähemalt 2a);
- Oskus töötada iseseisvalt;
- Eelnev kokkupuude 3D-automaatikaga;
- Hea pingetaluvus, täpne ja korrektne.

Tel: +372 5347 7840
mevotinvest@gmail.com

Ettevõte otsib oma meeskonda kogemuste ja oskustega **TÄNAVAKIVIDE PAIGALDAJAID.**
Tööde teostamise piirkond on üle Eesti.
Tel: +372 5347 7840

Otsin asjalikke **TÖÖMEHI** juuli kuus algavale elumaja ehitamiseks (vundament ja fibost seinad).
Lisainfo 522 6500

KARFIN
Karfin OÜ otsib oma meeskonda **ÜLDEHITUS MEHI**, kelle tööülesanneteks on erinevate ehitustööde teostamine Helsingis.
Tel 5566 7339,
siim.karfin@gmail.com

OTSIN TÖÖD

• 15-aastane noormees **otsib suveks tööd**. Tel 5594 3374

Meie meeskonnaga on oodatud liituma

JOONESTAJA

tootetehnoloogia osakonda

Sinu peamised tööülesanded on:

- 2D ja 3D tehniliste jooniste ning kokkupanemisjuhendite koostamine ja uuendamine.
- Tarvikute spetsifikatsioonide koostamine.
- Toote struktuuri (BOM, Bill of Materials) ja tootmisprotsesside sisestamine ning uuendamine majandusarvestustarkvaras.

Ootame Sinult

- Heal tasemel Autodesk Inventor programmi kasutamise oskust (3D modelleerimine). Kasuks tulevad teadmised AutoCad, Adobe Illustrator, Adobe InDesign ja Adobe Acrobat Professional programmide kasutamisest.
- Heal tasemel eesti ja inglise keele oskust nii kõnes kui kirjas.
- Kohusetundlikkust, täpsust, korrektsust, usaldusväärsust, vastutustunnet ja pühendumist.

Kasuks tulevad teadmised puidu töötlemise tehnoloogiatest.

Pakume Sulle

- Väärtuslikku töökogemust rahvusvahelises ettevõttes.
- Stabiilset töösuhet.
- Sõbralikku ja toetavat meeskonda.
- Tööalaseid koolitusi ja arenguvõimalusi.
- Toetust perekondlike sündmuste puhul.
- Spordisoodustust.

Kandideerimise tähtaeg **4.juuni 2021.**

Kandideerida saab läbi CV Keskuse või saates oma CV e-posti aadressile personal@flexa.ee, märgusõnaga ”joonestaja”.

Lisainfo telefonil 5343 6000.

FLEXA®

Flexa Eesti AS on üks Euroopa juhtivaid lastemööbli tootjaid, kelle emaettevõte asub Taanis Hornsyldis, Horseni linna lähedal ning kust on juhitud mööbli tootmist ja arendamist juba aastast 1972.

Eestis tegutseb Flexa aastast 1994 ning meie tooteid, mida toodame nii Kadrina kui ka Viru-Nigula tehastes Lääne-Virumaal, müüakse üle terve maailma.

Meie meeskond on rahvusvaheline ning meid on kokku üle 300, kes kõik on ettevõtte poolt hinnatud töötajad.

Tänaseks on Flexa Eesti AS taganud jätkusuutlikkuse ja teeme kõik, et kohanduda tööturul, et luua lisaväärtuseid oma hindamatutele inimestele.

Vaata rohkem infot meie tegemiste kohta
www.flexaworld.ee

Meie meeskonnaga on oodatud liituma

MEHAANIK

Viru-Nigula tehasesse

Sinu peamised tööülesanded on:

- Tootmisseadmete igapäevane tehniline korrashoid, remont ja hooldus.
- Uute tootmisseadmete paigalduse ja olemasolevate seadmete ümberpaigalduse teostamine.
- Tootmisseadmete hooldustööde teostamine.

Ootame Sinult

- Tehnilist taiplikkust ja seadmete tööpõhimõtete tundmist. Kasuks tuleb erialane haridus või töökogemus mehaanikuna.
- Suhtlemisoskust, kohusetundlikkust, täpsust, korrektsust.
- Tulemustele ja lahendustele orienteeritust ning meeskonnatööoskust.
- Arvutioskust.
- Eesti keele oskust, inglise keele oskus tuleb kasuks.

Pakume Sulle

- Kindlat töökohta.
- Väärtuslikku töökogemust rahvusvahelises ettevõttes.
- Motiveerivat boonussüsteemi, spordisoodustust.
- Tööalaseid koolitusi.
- Transporti Aserist, Kiviõlist, Sondast, Rakverest, Kundast.

Töö asukoht on Viru-Nigula.

Töö toimub kahes vahetuses:

I vahetus 7.00 - 15.30
II vahetus 15.25 - 23.55

Kandideerida saab läbi CV Keskuse või saates oma CV e-posti aadressile personal@flexa.ee, märgusõnaga ”mehaanik”.

Lisainfo telefonil 5308 4774.

FLEXA®

Flexa Eesti AS on üks Euroopa juhtivaid lastemööbli tootjaid, kelle emaettevõte asub Taanis Hornsyldis, Horseni linna lähedal ning kust on juhitud mööbli tootmist ja arendamist juba aastast 1972.

Eestis tegutseb Flexa aastast 1994 ning meie tooteid, mida toodame nii Kadrina kui ka Viru-Nigula tehastes Lääne-Virumaal, müüakse üle terve maailma.

Meie meeskond on rahvusvaheline ning meid on kokku üle 300, kes kõik on ettevõtte poolt hinnatud töötajad.

Tänaseks on Flexa Eesti AS taganud jätkusuutlikkuse ja teeme kõik, et kohanduda tööturul, et luua lisaväärtuseid oma hindamatutele inimestele.

Vaata rohkem infot meie tegemiste kohta
www.flexaworld.ee

TULIKA TAKSO

RTX Lines OÜ otsib oma meeskonda

TAKSOJUHTI

Ootame oma meeskonda sõbralikke ja esinduslikke taksojuhte, kes annavad endast alati parima.

Kandideeri meile tööle, kui
- *Sul on tahe töötada taksojuhina*
- *Sa omad kehtivat B-kat juhiluba*
- *Sul on hea tervis*
- *Sa oled aus, kohusetundlik ja täpne oma töös*
- *Sa räägid eesti keelt (vähemalt B1-tase)*

Kandideerimiseks saada meile CV koos sooviavaldusega e-posti aadressil **rtx@rtx.ee** või helista tel **5341 7533**

€1200

Rakvere Ametikool ootab oma meeskonda

RAKVERE AMETIKOOL

SÄRASILMSET JA TEGUSAT HUVIJUHTI

Eeldame, et Sul on pedagoogiline või kultuurialane kõrgharidus või muu kõrgharidus ja läbitud 160-tunnine noorsootöö või pedagoogikakursus ja/või eelnev töökogemus koolis huvijuhina või õpetajana, oskus ennast juhtida ja kasutada arvutit ja muid tehnoloogilisi vahendeid, hea suhtlemis- ja meeskonnatöö oskus, algatusvõime ja loovus, korrektsus tööülesannete täitmisel, pingetaluvus.

Pakume Sulle stabiilset sissetulekut, loomingulist tööd, kaasaegset töökeskkonda, erialast täienduskoolitust, meeldivat kollektiivi, 42 päeva tasustatud puhkust.

Sinu tööülesanneteks on õpilaste huvitegevuse koordineerimine, planeerimine ja analüüsimine, õpilasesinduse töö koordineerimine, huvialaringide tegevuste koordineerimine, õpilasürituste korraldamine, ülekooliliste ürituste korraldamine, koostöö arendamine teiste koolidega.

Tööle asumise aeg: 23.08.2021 **Asukoht:** Rakvere
Tööaeg: osaline tööaeg **Kontaktisik:** Raili Sirgmets
Aadress: Piiri 8, Rakvere, 44316 Lääne-Virumaa

Lisainfo telefonil 56461112
Avaldus, CV ja kvalifikatsiooni tõendavate dokumentide koopiad saata e-posti aadressile kylliki.normak@rak.ee hiljemalt 06.06.2021

Rakvere Ametikool ootab oma meeskonda

RAKVERE AMETIKOOL

AUTOELEKTRI ÕPETAJAT

Eeldame, et Sul on vähemalt erialane kutsekeskharidus või keskharidus + erialane kutseharidus ja/või praktiline töökogemus, oskus ennast juhtida ja kasutada arvutit ja muid tehnoloogilisi vahendeid õppe läbiviimisel, hea suhtlemis- ja meeskonnatöö oskus, algatusvõime ja loovus, korrektsus tööülesannete täitmisel, pingetaluvus.

Pakume Sulle stabiilset sissetulekut, loomingulist tööd, rohkelt tööalaseid väljakutseid, kaasaegset töökeskkonda, erialast täienduskoolitust, meeldivat kollektiivi, 56 päeva tasustatud puhkust.

Sinu töö eesmärk on õppeprotsessi planeerimine, juhtimine ja korraldamine, õpilaste juhendamine, õpilaste arengu ja motivatsiooni toetamine, õppeprotsessi analüüsimine ja hindamine ning tagasiside andmine, õppekvaliteedi tagamine.

Kasuks tuleb pedagoogiline haridus.

Tööle asumise aeg: 23.08.2021 **Asukoht:** Rakvere
Tööaeg: täistööaeg **Kontaktisik:** Janek Pukka
Aadress: Piiri 8, Rakvere, 44316 Lääne-Virumaa

Lisainfo telefonil 5348 3133
Avaldus, CV ja kvalifikatsiooni tõendavate dokumentide koopiad saata e-posti aadressile kylliki.normak@rak.ee hiljemalt 06.06.2021

Grossi TOIDUKAUBAD

NÄDALAPAKKUMISED
21. mai - 27. mai

Kaelakarbonaad Kariibi marinaadis
kg
~~5.08~~ **5.48**

Kotlet singiga
kg
~~5.08~~ **3.98**

Soodne grillvorst juustuga
kg
~~3.48~~ **2.58**

Poolsuitsuvorst Põhjamaine
kg
~~2.88~~ **2.48**

Viiner juustuga
kg
~~3.28~~ **2.68**

Sinkvorst sealihast
(viilutatud)
140g
~~0.98~~ **0.78**
5.57 €/kg

Seakoot
kg
~~1.94~~ **1.78**

Kohupiimarull
kg
~~4.98~~ **3.98**

Liivarõngas
2tk / 160g
~~0.98~~ **0.68**
0.34 €/tk

OSTAME KOKKU:
VEISEID ja SIGU. Tel: 322 4699, 512 4699.

Tähelepanu! Vastavalt turusituatsioonile võivad hinnad veel alaneda!

SOODUSPAKKUMISED!
21. mai - 27. mai

Kodune äädikamarinaadis šašlõkk Rakvere 600g
~~3.68~~ **3.08**
5.13 €/kg

Ehe Šašlõkivorst juustuga
375g / Rannarootsi
~~3.14~~ **2.34**
6.24 €/kg
A+ A

Kodused pihvid
400g / Wõro
~~1.68~~ **1.28**
3.20 €/kg

Fitlap Kanasült
300g / Nõo
~~1.98~~ **1.84**
6.13 €/kg

Jahutatud surimipulgad Atlantika
100g
~~0.58~~ **0.40**
4.00 €/kg

Hiina pelmeenid Uvic
700g
~~3.98~~ **2.98**
4.26 €/kg
A+

Grillburger Mamma
200g / Saarionen
~~2.28~~ **1.94**
9.70 €/kg

Liisu kreeka jogurt maitsestamata
400g
~~1.14~~ **0.98**
2.45 €/kg

Riivjuust Forte Classico
80g / Valio
~~1.48~~ **1.18**
14.75 €/kg
A+

Juustu snäkk Farmi
200g / 2 sorti
~~2.28~~ **1.88**
9.40 €/kg

Määrdejuust Rambyno Džiugas
175g / 2 sorti
~~1.18~~ **0.98**
5.60 €/kg

Dipp-Tops dipikaste Tere
19,5%, 200g / 2 sorti
~~1.38~~ **0.98**
4.90 €/kg

Riisipuder Aasa
6%, 200g / 2 sorti
~~0.74~~ **0.58**
2.90 €/kg

Jogurt Danonki
(tuubis)
70g / 2 sorti
~~0.64~~ **0.48**
6.86 €/kg

Jäätis Magnum Almond
al 90ml / al 72g
2 sorti
~~al 1.58~~
Hind alates **1.08**
al 1.09 €/kg

Grossi TOIDUKAUBAD

Vaata lisaks pakkumisi ja infot kaupluste kohta: www.grossitoidukaubad.ee

SOODUSPAKKUMISED!

21. mai - 27. mai

* Kõik pakkumised kehtivad kuni kaupa jätkub! * Piltidel on illustratiivne tähendus!

Kondenspiim suhkruga Jaani
250g
Polven Foods
~~1.38~~ **0.99**
3.96 €/kg

Karamell Krabike
190g
~~0.64~~ **0.54**
2.84 €/kg

Kummikommid
al 300g / 3 sorti
~~1.98~~ **1.38**
al 3.94 €/kg

Kuivikud Flint
35g / 4 sorti
~~0.28~~ **0.20**
5.71 €/kg

Neljaviljakrõbuskid ja Kamapallid BalSnack
al 150g
~~al 1.18~~ Hind alates **0.88**
al 4.40 €/kg

Müslibatoon Sante
40g / 2 sorti
~~0.48~~ **0.34**
8.50 €/kg

Hommikusöök Nestle Nesquik
310g
~~2.88~~ **2.28**
7.35 €/kg

Munanuudlid Santa Maria
200g
~~1.38~~ **1.08**
5.40 €/kg

Pähklite segu Premium Germund
250g
~~4.98~~ **3.88**
15.52 €/kg

Kohviuba Lavazza Qualita Oro
1kg
~~22.88~~ **14.18**

Päevalilleõli Risso
1L
~~2.58~~ **2.48**

Energiajook Hustler
0,5L
~~0.84~~ **0.68**
1.36 €/L +0.10

Gaseeritud puuviljavein Sovetskoje Zolotoje
10%, 0,75L
Tähelepanu! Tegemist on alkoholiga. Alkohol võib kahjustada Teie tervist.

KPN vein Gran Castillo
12%, 0,75L
2 sorti
Tähelepanu! Tegemist on alkoholiga. Alkohol võib kahjustada Teie tervist.

Piiritusjook Caribba Xtabla
35%, 0,5L
Tähelepanu! Tegemist on alkoholiga. Alkohol võib kahjustada Teie tervist.

Rumm Old Captain
37,5%, 0,7L
2 sorti
Tähelepanu! Tegemist on alkoholiga. Alkohol võib kahjustada Teie tervist.

Habemeajamisvaht Gilette Foam
al 200ml / 2 sorti
~~al 2.68~~ **2.08**
al 6.93 €/L

Vedelseep Fa
250ml
3 sorti
~~1.88~~ **1.48**
5.92 €/L

Dušigeel Men Expert
300ml / 3 sorti
~~4.68~~ **2.98**
9.93 €/L

Dušigeel Denim
250ml
2 sorti
~~2.48~~ **1.88**
7.52 €/L

Woolite pesuvahend
0,9L
2 sorti
~~3.88~~ **2.18**
2.42 €/L

Geelkapslid Ariel (26 pesukorda)
26x27g / 2 sorti
~~9.98~~ **6.98**
0.27 €/tk

Nõudepesuvahend Fairy
450ml / 6 sorti
~~al 1.04~~ **0.89**
1.98 €/L

Puhastusvahend Ajax
1L
2 sorti
~~2.28~~ **1.58**

WC värskendaja Bref Power Aktiv 50g / 2 sorti
~~1.74~~ **1.28**
25.60 €/kg

Majapidamispaber Regina Super Clean
2-kihiline / 220 lehte
~~2.98~~ **2.58**
0.01 €/tk

Laste mähkmed Huggies Elite Soft (1) 2-5kg / 26tk
~~4.98~~ **4.48**
0.17 €/tk

Pesukaitse Discreet
60tk / 4 sorti
~~2.58~~ **2.08**
0.03 €/tk

Kondoom Durex Elite
12tk
~~8.48~~ **7.88**
0.66 €/tk

Svamm Vileda Rainbow
10tk
~~1.48~~ **1.04**
0.10 €/tk

Juuksevärv L´Oreal Excellence Creme
5 tooni
1tk
~~7.98~~ **5.48**

GROSSI TOIDUKAUBAD Lääne-Virumaal: **Rakveres:** TURU KAUBAMAJA, Laada 16, **A+.** Tel 324 4500; RAJA, Ilu pst 2, **A+.** Tel 322 4360; LY, Vilde 6, **B.** Tel 322 3250; JOOGID, Vilde 6a, **C.** Tel 322 3561; **Kadrinas:** Viru 9, **A.** Tel 325 5810; **Tapal:** TAPA KAUBANDUSKESKUS, Jaama 1, **A+.** Tel 327 0460; **Haljalas:** GEA, Võsu 5, **A+.** Tel 325 1270; **Kundas:** Kasemäe 12, **A+.** Tel 322 4700; **Tamsalus:** PILLE-RIIN, Tehnika 24, **A.** Tel 322 3925; **Väike-Maarjas:** Pikk 9, **A+.** Tel 326 1150; **Rakkes:** Faehlmanni 38, **B.** Tel 329 1356; **Vinnis:** EVE, Sõpruse 5, **B.** Tel 325 1550; **Tobia külas:** ELEKTRA, **B.** Tel 322 4746; **Aseris:** Tehase 23, **A.** Tel 337 3033. **Ida-Virumaal:** **Kiviõlis:** KEVAD, Keskpuiestee 33, **A+.** Tel 337 4500; **Kohtla-Järvel:** Outokumpu 13a, **C.** Tel 337 5000; KALEV, Kalevi 27, **A+.** Tel 337 4300; Vimmalise 2, **C.** Tel 337 0700; **Ahtmes:** Maleva 23, **A+.** Tel 332 0633; Estonia pst 30a, **A+.** Tel 337 2888; **Iisakus:** Tartu mnt 55, **A+.** Tel 337 4000; **Jõhvis:** Tartu mnt 15a, **A+.** Tel 336 3200; **Vokas:** Narva mnt 5, **A.** Tel 332 7000; **Narvas:** Pähklimäe 2a, **A.** Tel 354 1441; Pähklimäe 6a, A+. Tel 354 0420; Rakvere 71, **A+.** Tel 354 0060; Tallinna mnt 52, **A.** Tel 357 0709; NARVA CENTRUM, Tallinna mnt 47, **A+.** Tel: 356 3350. **Jõgevamaal:** **Jõgeval:** Tähe 10a, **B.** Tel 776 2956; Pargi 1, **A+.** Tel 747 7050; **Mustvees:** Tähe 9, **A.** Tel 772 3700; **Põltsamaal:** Tartu mnt 1b, **A+.** Tel 772 3003. **Tallinnas:** Lastekodu 14, **A.** Tel 653 4000; Tammsaare tee 93, **A.** Tel 652 1111; Ehitajate tee 41, **B.** Tel 679 0666; Paasiku 2a, **A+.** Tel 602 3000; Ümera 13a, **A.** Tel 607 6888; Endla 53, **A.** Tel 658 7545; KOTKA KAUBAKESKUS, Paul Pinna 21, **A+.** Tel 609 9722; Kari 3, **A.** Tel 609 8380; Majaka 28a, **A.** Tel 659 0000; Väike-Ameerika 6, **B.** Tel 644 8260; Järveotsa tee 35b, **A+.** Tel 6 098 222; Randvere tee 115, **A.** Tel 660 5060; Kivila 26, **A+.** Tel 6077 500; Vikerlase 23, **A.** Tel 6004700; Mustamäe tee 41, **A.** Tel 6001700. **Raplamaal:** **Kohilas:** Viljandi mnt 3a, **A+.** Tel 489 2670; **Järvakandis:** Turu 1, **A.** Tel 489 4500. **Harjumaal:** **Maardus:** Keemikute 41, **A.** Tel 644 0599; **Haabneemes:** Kaluri tee 3, Viimsi vald, **A.** Tel 600 3000; **Kuusalus:** Mäe 1, **A+.** Tel 607 6000; **Loksal:** Rohuaia 6, **A+.** Tel 600 9200; **Jüri:** TAMMIKU, Arukülа tee 7, **B.** Tel 609 1630; **Kehras:** Kose mnt 7, **A+.** Tel 601 9770; **Keilas:** Piiri 5, **A+.** Tel 601 3010; **Paldiskis:** Rae 26, **A.** Tel 658 1200; **Kosel:** Kodu 2, **A+.** Tel 601 4200; **Sauel:** Pärnasalu põik 1b, **A+.** Tel 600 4300; **Lool:** Saha tee 9, **A+.** Tel 600 4900; **Kose-Uuemõisas:** Kesk tn 1, **A.** Tel 600 8908. **Järvamaal:** **Paides:** Pikk 25, **A+.** Tel 387 0001; **Türi:** Viljandi 13a, **A+.** Tel 387 8666; **Järva-Jaanis:** Lai 23, **A+.** Tel 385 3200; **Koerus:** Paide tee 2, **B.** Tel 389 7570. **Pärnumaal:** **Vändras:** Pärnu-Paide mnt 26, **A+.** Tel 44 39 600; **Pärnu-Jaagupis:** Uus 20a, **A.** Tel 446 0620. **Tartumaal:** **Tartus:** Soola 7, **A.** Tel 776 9802; Keskuse tee 2, Tila küla, **A+.** Tel 742 6200. **Viljandimaal:** **Viljandis:** Jakobsoni 2, **A.** Tel 434 0111. **Võrumaal:** **Võrus:** Niidu 8, **A+.** Tel 772 2377. **GROSSI TÖÖSTUSKAUBAD Lääne-Virumaal:** **Rakveres:** TURU KAUBAMAJA, Laada 16, **Y.** Tel 324 4600; **Tapal:** TAPA KAUBANDUSKESKUS, Jaama 1, **Y.** Tel 327 0462.

Lisainfo * valitud kauplused: Iidla, Jõhvi, Jüri, Keila, Kivila, Kose, Kunda, Kuusalu, Laagna, Loo, Narva Mega, Saue, Turu Kaubamaja, Võru, Tempo, Põltsamaa, Jõgeva Pargi.

Aitan osta, müüa ja üürida kinnisvara

Galli Wölfert
Kinnisvaramaakler
Gsm: +372 506 3921
E-post: galli@skanton.ee

SKANTON KINNISVARA

MAAKLER VÕTAB MÜÜKI KINNISVARA!

Soovid osta, müüa või üürida kinnisvara?

Võta ühendust juba täna!

Andra Kivissaar
+372 5664 2161
andraki71@gmail.com

Arbeiter Grupp OÜ

KINNISVARA

• Müüa **1toaline** (29,7 m²) ahjuküttega **korter**. Kapitaalremont tehtud, vesi- ja kanalisatsioon olemas, omaette sissepääs. Väga hea asukohast, Rägavere tee. Tel 5646 6926

• Müüa üürilepinguga kaetud **2toaline korter** Rakveres, Pikk 37. Ruutmeetri hind 650 €. Tel 503 4972, info@ko.ee

• Müüa Laekvere lähistel **2toaline** ahjuküttega **korter**. Hind 1200 €. Tel 5669 3339

• Müüa Kunda keskuses **2toaline korter,** keskküttega (50 m²). Korteris on ka toimiv puuküttega pliit ja ahi. Korter 2-korruselises majas I korrusel, sauna kasutamise võimalusega, seisukord rahuldav. Remonti vajav, läheduses kool, vallamaja, spordikeskus, park. Grossi Toidukaubad ja bussipeatus 90 m. Hind kokkuleppel. Tel 5383 1014

• Müüa **2toaline** rõduga **korter** Aseris. Tel 5632 7008

• Müüa Lääne-Virumaal, Tamsalu linnas keskküttega avar **3toaline korter**, rõdu. Hind 15 900 €. Tel 511 0478

• Müüa Viru-Nigula alevikus **3toaline korter**, asub I korrusel ja hind kokkuleppel. Helistada telefonil 5851 5145

• Müüa Kundas **3toaline** remonditud **korter**, osalise uue mööbli ja kodutehnikaga. Tel 5894 2895

• Müüa Rakveres Silla tn. 7 hea planeeringu ja eraldi tubadega renoveeritud **4toaline korter**. Korter on päikseküllane ja soe, vaikses ja rahulikus piirkonnas. Asukoht on suurepärane, lähedal 2 lasteaeda, ehitamisel uus Rakvere Ühisgümnaasium, A. Pärdi nim. Muusikamaja, tennisehall, staadion, Aqva Spa. Pilte näeb: www.kv.ee/3337742. Hind 90 000 €. Tel 522 2973 ja 511 6424, e-mail aademart@gmail.com

• Müüa **garaaž** Rakveres, Saue tänaval. Mõõdud 6,1x3,4. Olemas kanal, elekter. Heas korras. Hind 4800 €. Tel 557 6593

• Müüa **kinnistu**, mis asub Viru-Nigula aleviku keskel. Krundi suurus on 2372 m², kus asuvad maja ja kõrvalhoone, mis vajavad lammutust. Olemas elektriliitumine, puurkaev. Ühisveevärgi- ja kanalisatsiooniga liitumise võimalus. Tel 5858 8228

OST

• Ostan **1** või **2toalise** kõigi mugavustega **korteri** Rakveres otse omanikult. Tel 508 1311

• Noor pere ostab **1-2toalise korteri** Rakvere linnas. Tel 5358 6061

• Ostan Tapal või Tamsalus **1-2toalise korteri**. Tel 511 0478

• Ostan **1-2toalise korteri** Kundas. Tel 510 0776

• Ostan **2-3toalise korteri** Rakveres. Keskküte, keskmises seisukorras, kuni 49 000 €, kv-portaalid tuttavad. Tel 5914 3705

• Ostan **maja** Rakveres. Tel 5804 2647

• Ostan **maja** Tartu linnas. Tel 5817 2199

• Ostan Tapa vallas **maamaja** või **vana talukoha**. Tel 511 0478

• Ostan **maja** Rakvere linnas või lähiümbruses (10 km). Hind kuni 120 000 €. Tel 5819 1258

• Ostan enda tarbeks (ei ole vahendaja ega ei müü välismaalastele) **viljakat maad,** mis on sobilik mahedaks taimekasvatuseks. Asukoht metsade keskel, veekogu krundil või krundipiiril ja hea ligipääsuga. Tel 5850 2000

• Soovin osta **korteri** või **maja** Rakveres või lähiümbruses, võib vajada remonti. Soodsa hinna puhul tehing kohe! Tel 522 6500

• Soovin osta **korteri** või **maja** Rakvere linnas või lähiümbruses. Võib pakkuda ka maatükki. Tel 5300 9000

• Ostan **suvila** või **krundi**. Võib pakkuda Toolsest kuni Võsuni. Tel 510 2390

• Ostan **maja**, **krundi** või **ridaelamuboksi** (äärmine) Sõmerul või Näpil, võib pakkuda ka Rakveres. Pakkumised tel 5532743 (ka sms)

• Soovin osta **garaaži** Rakveres, seisukord pole oluline. Tel 504 3520

• Ostan **garaaži** Sõmerul. Tel 5592 9942

• Ostan **garaaži** Vilde tn ja Mulla tn. Tel 5648 6638

• Soovin osta **garaaži** Rakveres, seisukord pole oluline ja samuti võib sisse jääda kogu teie vana prügi või mittevajaminevad asjad. Hind kokkuleppel. Tel 522 6500

OÜ ESTEST PR
OSTAB
metsa- ja põllumaad.
Tel 504 5215, 514 5215
info@est-land.ee

VÕTAN ÜÜRILE

• Soovin üürile võtta **korteri** Rakveres või Lääne-Virumaa piirkonnas. Kõik pakkumised on oodatud numbrile 5332 8182

• Korralik noor pere soovib võtta üürile **2toalise korteri** Tapa linnas. Info tel 511 0478

ANNAN ÜÜRILE

• **1-20 töömeest saavad öömaja** Rakvere kesklinnas. Korralik elamine. Tel 516 4685

• Anda üürile Rakvere linnas kõigi mugavustega **1toaline korter** (43 m²), mööbleeritud, I korrus. Üür 200 €. Auto koht hoovis. Tel 502 9052

• Anda üürile Tapa linnas **1toaline** pliidiküttega **korter**, vesi on korteris, vannituba puudub. Üür 100 €/kuu. Tel 511 0478

• Omanik annab üürile Rakvere vanalinnas **2toalise** (60 m²) ahjuküttega värskelt renoveeritud **korteri**. Korteris soe vesi boileriga, sooja annavad ahi ja soojamüüriga pliit, vajadusel vannitoas põrandaküte. Hoovis võimalik grillida. Hind kuus 300 € + kommunaalkulud ja elekter vastavalt tarbimisele. Lepingu sõlmimisel vajalik 1 kuu ettemaks + 1 kuu tagatisraha. Tel 5664 9966

• Anda üürile kõigi mugavustega **2toaline korter** Rakveres. Tel 5341 4807

SÕIDUKID

• **www.toonklaas.ee**

• Müüa **Ford Focus,** 2004. a. 1,6. 74 kW. Luukpära, tumepunane, läbisõit 132 000 km. Kõik lisad, põhjamaade variant, Eestist ostetud uuena, kaasa naelrehvid velgedel, kindlustus ja ülevaatus aasta lõpuni, auto väga heas korras. Hind 2100 €. Asukoht Harjumaa, Kuusalu. Tel 5667 3749

• Müüa **Ford Focus C-Max**. 1,6 diisel, 2005. a, hõbedane, 5 ust, manuaal, läbisõit 298 000 km (100 % originaal), 10. a Eestis 1 omanik, TÜ 06.2022, naastrehvid kaasa, igati korras/ökonoomne ja kindel auto. Hind ~~1990 €~~, 1590 € Võsu/Tallinn. Tel 5648 0448

• Müüa **Mercedes-Benz** C180. Tel 557 5132

• Müüa **Opel Vectra,** 2006. a, universaal, bensiin 1,8 l, 103 kW. Auto heas korras, ülevaatus tehtud, järgmine ülevaatus 04.22, kerel leidub kriipse-kraapse, sõiduk pole uus. Hind 1100 €. Tel 5695 7857

• Müüa **Belarus, haagis, mahuti.** Tel 5358 6829

• Müüa **haagis MAZ 8114 Zubrjonok**. Uued tuled ja juhtmed. Luuk! ÜV 07/22. Hind 280 €. Tel 5890 6630

VARUOSAD

• Ostan **RS-09 kõiki osi**. Tel 5558 5956

OST

• Ostan vana **mootorratta**, **võrri**, **mopeedi**. Pakkuda võib kõike, ka varuosi. Tel 5672 7175

• Ostan **VAZ 2103**. Pakkuda võib igas seisukorras sõidukit. Tel 5394 9760

56311001

• **Sõidukite kokkuost** üle Eesti! Lääne-Virumaal tuleme kohale 15 minutiga ja maksame parimat hinda! Pakkuda võib ka vigaseid, avariiliseid või seisnud masinaid. Arveldamine sularahas! Helista 5631 1001

53 555 848

AUTODE OST

• Ostan **sõidukeid, kaubikuid ja maastureid** igas seisukorras! Raha kohe kätte! Vajadusel kustutame registrist! Helistage julgelt, maksan rohkem! Tel 5355 5848

SÕIDUKITE OST! 53092650

• Ostan **sõidukeid igas seisukorras** ning hinnaklassis. Võib pakkuda absoluutselt kõike. Paku julgelt! Tel 5309 2650

55659595

• Ostan **igas seisukorras sõidukeid/maastureid/kaubikuid**! Huvi pakuvad ka vanad autod ja uunikumid! Vajadusel puksiir! Arvelt kustutamine! Virumaal tulen kohe kohale, paku julgesti! Tel 5565 9595

• Ostan **VAZ/ZAZ/GAZ tüüpi sõidukeid** ning **vene mopeede:** Riga, Delta, Mini, Stella jne. Igas seisukorras! Pakkuge julgelt! Tel 5565 9595

OSTAN TOYOTA 58 96 15 76

• Ostan **Toyota** marki **sõidukeid** ning maastureid. Võib pakkuda absoluutselt igas seisukorras ning hinnaklassis. Võib olla kaua seisnud, ilma ülevaatuseta jne. Tel 5896 1576

• Ostan **seisnud, remontivajavaid, avariilisi, heas korras jne sõidukeid**. Maksan õiglast hinda. Sobiva pakkumise korral tulen kohe järgi. Arveldamine ja dokumentide vormistamine kohapeal. Tel 5376 2575

• Metallrahaks24 ostab **sõidukeid, autojuhtmestikke** (nõrk voolu kaabel ja ehituskaabel), plii akusi, vana metalli, kulda, tehnilist hõbedat, elektrimootoreid, vaske. Korrektne vormistus ja kiire tehing. Võta ühendust tel 5802 6399

• Ostan **igasuguses seisukorras sõidukeid**. Võivad vajada remonti, olla seisnud, avariilised, heas korras, romud jne. Huvi pakuvad ka vene autod. Sobiva pakkumise puhul kiire tehing. Romud kustutan arvelt. Maksan head hinda. Tel 5357 7108

• **Autode kokkuost** sõidukorras, avariilased, kaua seisnud ja vanarauaks. Tel 5678 5520

• Ostan **vanu romusi** ja **metalli**. Tuleme tõstame tõstukiga peale. Tel 5305 1098

KEHALA AUTOLAMMUTUS
E-R 9-18
OSTAME AUTOSID tel 509 6714 (kustutame registrist)
MÜÜME VARUOSI tel 325 1725, 505 9420, rakett@hot.ee
LAOSEIS
www.rakett.ee

OÜ TENITO
• Veoautode varuosad ja remont
• Müüme erinevaid furgoone
• Rehvitööd sõidu- ja veoautodele ning traktoritele
• Ostame veoautosid ja mootoreid
Vinni v, Pajusti Tel 502 7362

Cormet OÜ
METALLITÖÖD
• Alltöövõtt
• Teostame metallitöid ka vastavalt kliendi joonistele
• Roostevaba-, alumiiniumi keevitus (vajadusel väljasõidud kliendi juurde)
RASKETEHNIKA, VEOAUTODE NING HAAGISTE REMONT, HOOLDUS NING VARUOSAD
FRONTAALLAADURITE, KAHVELTÕSTUKITE HOOLDUS REMONT, DIAGNOSTIKA JA VARUOSAD (väljasõidud klientide juurde)
SÕIDUAUTODE HOOLDUS, REMONT, VARUOSAD
KLIIMADE TÄITMINE+REMONT
RASKETEHNIKA REHVITÖÖD
VEOAUTODE REHVITÖÖD
REHVIDE PARANDUS+MÜÜK
ALUSROOMIKUTE REMONT+MÜÜK
Tel 5698 0253
Info.cormet@gmail.com
Vinni v, Vinni a, Tõõstuspargi põik 1

REHVITÖÖKODA
Plekkveljed levinumatele automarkidele
VÄGA lai valik vähekasutatud **SUVEREHVE**

Vabriku 7
Rakvere
324 3421

www.TOONKLAAS.ee
AUTO- JA MAJAKLAASIDE KILETAMINE TOON- JA TURVAKILEGA AUTOKLAASIDE PAIGALDUS JA PARANDUS
Rakveres Nortsu tee 2
Tel 522 2511, viru@toonklaas.ee

AUTO KLIIMASEADMETE REMONT JA TÄITMINE
GARDI
• Auto elektroonika remont ja elektritööd
• Diagnostika
• Autovalveseadmed
• Webasto ning Eber- späsher paigaldus ja remont
• Haakekonksude müük ja paigaldus
Asume uuel aadressil
Gardi Elektroonika OÜ
Narva 49, Rakvere,
tel 5052 065

K-KUMMID
OÜ KK-RIDEEN
• Rehvid
• Veljed
• Rehvitööd
• Kliimatäitmine
Tõrma tööstusküla
Rakvere vald
Tel: 32 44 090
info@k-kummid.ee

VÄIKE-MAARJA AUTOLAMMUTUS

Erinevad VARUOSAD
Euroopa ja Jaapani autodele
• TREILERI RENT
• Ostame AUTOSID
• Rehvitööd ja remont
tel 326 1463, 504 3022
www.ebavere.ee, rannel@hot.ee
Tamsalu mnt 1 Väike-Maarja

Rehvikoda.com
VAHETA REHVID SOODSALT!
Rehvivahetuse täispakett al. 27 €
• Suur valik plekk- ja valuvelgi
• Velgede taastamine ja sirutamine
• Alumiinium velgede keevitamine
• Õlivahetus
Kontaktivabalt!!
Suur valik uusi- ja kasutatud rehve
Näpi tee 2D
Näpi alevik
Sõmeru Rehvikoda OÜ
E-R 8-17 Hooajal ka L 9-14,
+372 50 89 216

HAAKEKONKSUD
müük, paigaldus.
Tel 322 5233

TEENUSED

• **Autoklaaside müük** ja **paigaldus**. Tel 325 5505

• **Autoremont** Pajustis Naaritsa 3. Varuosade tellimine ja paigaldamine. Hinnad soodsad. Info tel 5627 3336

• **Teenustööd teleskooplaaduriga** Manitou (2020. aasta). Tõstevõime 3,3 tonni ja tõstekõrgus 7 meetrit. Tel 5333 4774

VEOTEENUS JA RENT

• Pakume Rakveres mugavat, kiiret ning soodsat **taksoteenust**. Püsiklientidele soodustpakkumised! Sõidu alustus 2 €. 0,80 €/km. Tellimine tel 5878 8129

• **Autorent**: Toyota Corolla, 2007. a. D4D, päev 35 €, nädal 300 €, kuu 600 €. Tel 5648 0448

• Pakun sõiduautoga sõidu abi. Tel 5558 3790

• **Kallurautoteenus** (karjääri kallur ja 13 tonni kandejõud). Tel 503 2269

• **Veoteenus:** mööblivedu, väikses mahus kolimine jne. Kauba ruumi maht 3x1,5 m. Tel 503 2269

• **Metsaveoautoteenus.** Tel 503 2269

• **Veo- ja kolimisteenus.** Tagaluuktõstuk. Kandejõud 3 t furgoon 6,1 m pikk, 2,4 m lai ja 1,85 m kõrge. Tel 5810 5969

• Osutan **teenust kaubaveobussiga.** Tel 554 6353

• **Multilift konteineri rent.** Liigpinnase ja ehitusprügi äravedu. Täitepinnase müük: liiv, muld, killustik. Tel 5348 7973

• **Miniekskavaator** JCB kaevab ja puurib kus vaja. On ka materjali veo võimalus Mitsubishi kalluriga. Tel 529 9356, Jaanus

• **Veoteenus:** kolimine, kolu vedu prügimäele. Tel 506 1547

• **Veoteenus** kandevõime 13,8 t, mudel (2,45x9,0 m), kraana. Tel 5682 7009

• **Veoteenus** (kraanaga mudel, 6,2x2.35 KJ 7200). Tel 513 2021

KAUBA-, TREILERVEOD JA TÕSTETEENUS
Kandevõime 15 t, kraana, kasti mõõdud 2,5 m x 5,3 m, kraana noole pikkus 14 m
Tel 5608 9094

vilde autorent
Sõiduautod
9-kohalised bussid
Tel: (+372)552 7977
Vilde 14, Rakvere
www.vildeautorent.ee
OFFICIAL CASHBACK PARTNER

Veo- ja tõsteteenused, kõrvalttõste 12,5 tonni
Eelistatud Järvamaa ja Lääne-Virumaa, võimalik ka üle Eesti.
Tel +372 5647 1977

3,5t ekskavaatori rent.
100€/päev, vajadusel transpordivõimalus.
Info tel 504 0118

VEO- JA TÕSTETEENUS
12,2 t
+372 5307 8178
raido.hinno@gmail.com

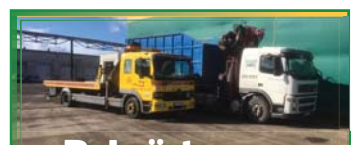

Puksiirteenus, veoteenus multilift veoautoga koos kraanaga
OÜ Hillard
+372 503 5181
www.hillard.ee

DEKTUM EHITUS
KOPPLAADURI TEENUS
Tel: +372 509 1299
aivar@dektumehitus.ee

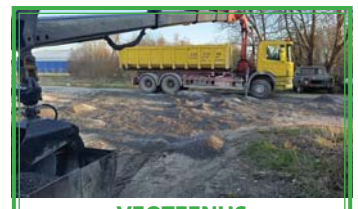

VEOTEENUS MULTILIFT-KRAANA AUTOGA
- ☑ Kandevõime 12 tonni, kast 6 meetrit.
- ☑ Kraana on puldist juhitav.
- ☑ Pikkus 15 meetrit+vajadusel 8 meetrit pikendus.
- ☑ Tõstejõud kõrvalt 4tonni, 15meetri pealt 1100kg.
- ☑ Palgi lõuad + greifer.
- ☑ Saan tõsta materjali üle Teie aia otse peenramaale.

5305 1098

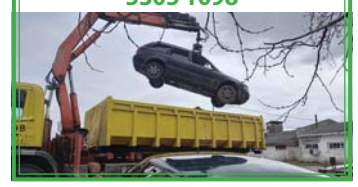

KAEVETEENUSED

KAEVE- JA PLANEERIMISTÖÖD
Tel 5827 1622

* Lammutustööd
* Kaevetööd ja planeerimine
* Ekskavaatorite rent
* Laadurmasinate rent (BobCat)
* Sise- ja välistrasside ehitus
RKAMD EHITUS
www.rkamdehitus.ee
RENT tel 5300 2086,
EHITUS tel 501 7047

JARTEX

- BIOPUHASTITE, SEPTIKUTE PAIGALDUS
- VEE- JA KANALISATSIOONITÖÖD
- KAEVE- JA PINNASETÖÖD
- ÜLDEHITUS

53 330 146
info@jartex.ee
www.jartex.ee

www.kuulutaja.ee

FEKAALIVEDU JA VESI

• Teostame **fekaaliveoteenust** ja **kanalisatsioonikaevude tühjendamist. Külmunud trasside sulatus**. Feka-Ekspress OÜ. Tel 5194 4298, 5381 9930

• **Reoveevedu** Lääne-Virumaal. Teenindame iga päev. Tel 5656 1515

TEEME KOMBINEERITUD SURVEPESUAUTOGA JÄRGMISI TÖID:

Kanalisatsiooni- ja sadeveetorustike survepesu ning ummistuste likvideerimine, settepaakide tühjendamine ja puhastamine, kanalistasioonipumplate puhastamine, imbkaevude ja torustiku pesu, välistrasside veega täitmine ja surveproovid (vajalik 0,5´´ või 1 ¼´´ sisekeermega ühendus). Fekaali, liiva, muda imemine ja transport. Sulatame jäätunud kanalisatsioonitrasse.

Veepaagi maht 6 m³, imupaagi maht 6 m³.
FEKA EKSPRESS OÜ, info 5381 9930, 5194 4298

SETTEKAEVUDE TÜHJENDAMINE JA REOVEE ÄRA VEDU LÄÄNE-VIRUMAAL TEL 513 7633

FEKAALIVEDU

EHITUSTEENUS

• Teostame kõiki **lammutustöid** koos prahi äraveoga. Tel 5330 5970

• **Ehitus, remont ja siseviimistlus** (majad, saunad, korterid, terrassid, pesuruumid). Tel 504 5560

• **Üldehitustööd**, tänavakivi paigaldus, pandused, murukivide rajamine, äärekivi paigaldus. Hinnad soodsad. Tel 5673 4632

• Pakume **ehitustööd** terveks aastaks. Tel 5343 7995

• Teostame **katusevahetuse töid**, helista ja küsi hinda! Tel 5668 4415

• Teostame erinevaid **puitehitustöid**. Terrassid, varikatused, kuurid, saunad, majad jne. Info tel 5668 4415

• **Salvkaevude kaevamine, puhastamine, remont ja rõngaste vahetamine.** Tel 5840 0240

• **Kõik lammutustööd,** keldrite ja pööningute koristus koos prahi äraveoga. Tel 5380 0863

• **Remont, ehitus, siseviimistlus** (plaatimine, liistutamine, värvimine). Korterid, suvilad, majad. Tel 504 5560

• Teen kõiki **lammutustöid** ja **keldrite puhastustöid**. Tel 5895 6633

• **Majade renoveerimine** ja **korterite remont**. Torutööd, elektritööd ja vannitubade remont. Tel 5633 1530

• **Üldehitustööd**, puukuurid, saunad, grillmajad, terrassid. Vanade majade renoveerimine ja uute ehitus. Tel 5380 0863

• Teostame kõiki **ehitus- ja remonttöid** nii eramutes kui korterites, vannitoad, siseviimistlus, soojustamine, fassaadid, vundamendid, katused, terrassid jne. Santehnilised tööd. Hinnad taskukohased. Info tel 5808 5965

• **Vee- ja kanalisatsiooni trasside ehitus** (sise, välis). Septikute ja mahutite paigaldus. Septikutel eurosertifikaat. Hinnad mõistlikud. Info tel 5808 5965

• **Paigaldame tänava- ja äärekivisid, puit- ja võrkaedade ehitus, haljastustööd, terrasside ehitus, teostame kõiki lammutustöid, majade värvimine, prügivedu**. Müüa killustikku, mulda, liiva. Tel 5605 5143, email: eleanor31@online.ee

• **Tänava- äärekivide paigaldus; piirdeaedade, terrasside ehitus; väravate valmistamine, paigaldus ja automaatika, haljastustööd.** Tehtud töödele garantii. Tel 5394 6666

• **Teostame** elumajade, korterite, vannitubade **ehitus- ja remonditöid**. Tehtud töödele garantii. Tel 518 7979

• Kõik **elektritööd** pädevusega elektrikult, boilerite puhastus ja remont. Tel 5890 2983

• **Siseviimistlus, maalritööd, tapeetimine, korstnajala katmine krohviga**. Hinnad kokkuleppel. Tel 5343 2458

• **Küsi hinda ehitustöödele.** Teostame kõiki ehitus- ja remonditöid. Tehtud töödele garantii. Tel 518 7979

• Teeme **korteritele ja vannitubadele remonti**. Tehtud töödele garantii. Tel 518 7979

• Teostame **ehitus- ja remonditöid**, teeme kõiki siseviimistlustöid, maalritöid, santehnilisitöid, elektritöid. Samuti vannitubade remonti. Tel 518 7979

• **Võrk- ja puitaedade ehitus**. Soodsa hinnaga immutatud puidust piirded. Tehtud töödele arve ja garantii. www.kodupuit.ee Tel 5888 9999

• **Maalritööd, trepikodade remont, krohvitööd, üldehitus, renoveerimistööd.** Tel 5897 9293 Ehmes OÜ. Lai 3 a

• **Teostan santehnilisitöid** Lääne-Virumaal. Üldehitus, siseviimistlus, hoone vundamentide rajamine. Tel 5693 8220. E-mail: Initex@hotmail.com

• **Teostan maalri ja siseviimistlustöid**, vannitubade remont ja plaatimine. Tel 5684 3839, https://www.facebook.com/Siseviimistlus-481333308740539/

• **Pleki kantimine:** valmistame plekke vastavalt kliendi soovile. Automaatpink - kõik detailid õige kraadi ja mõõduga. Vajadusel mõõdame ja paigaldame. Tel 5340 8041

• **Elektritööd**. Tel 5349 5632

• Teeme **ehitus- ja remonditöid** ning vannitubade remonti. Aitame teid sisekujundusel. www.kenriko.ee. Tel 508 3305

• **PUR VAHUGA SOOJUSTAMINE.** www.pinnakatted.ee. Tel 503 1157

• **PUR VAHUGA SOOJUSTAMINE**. Tel 5565 3842, www.pursoojustus.ee

• **PUR VAHUGA SOOJUSTAMINE**. info@estpur.ee, tel 5347 6567

• Teen **kindakrohvi** (korstnad, soojamüürid, seinad jne). www.kenriko.ee Tel 508 3305

• **Pottsepatööd**: ahjud, pliidid, kaminad, korstnad, korstnapühkija teenus. Tel 5552 8487, Vaiko

• **Pottsepatööd**: ahjud, pliidid, soojamüürid, küttekollete remont. Tel 5647 2716, email viruahjud@gmail.com

• **Pottsepp ehitab ja remondib küttekoldeid.** Tel 506 9683

• **Korstnapühkija puhastab ja hooldab küttesüsteeme**. Viru Küttesüsteemid OÜ. Tel 5664 4440

• **Korstnapühkija**. Tel 5560 4046

• **Korstnapühkija**, ummistuste likvideerimine. Tel 5552 8487

• Rakvere Küttesalong pakub **küttesüsteemide paigaldust ning hooldust** (pottsepp, korstnapühkija, keskküttespetsialist, soojuspumbaspetsialist). kyttesalong@gmail.com, 558 6786, Jaama pst. 5 Rakvere, www.küttesalong.ee

• **Sise-, välis-,vee- ja kanalisatsioonitrasside ehitus.**
• **Septikute, imbsüsteemide, mahutite müük ja paigaldus.**

Septikutel eurosertifikaat.
Tehtud töödele garantii.
INFO: tel 503 5766
vassivere.traktor@gmail.com
www.vassiveretraktor.ee

Tõru Vara OÜ
- SANTEHNILISED TÖÖD Paigaldamine / Vahetamine
- TORUABI JA AVARIIDE LIKVIDEERIMINE
- VEEVARUSTUSSÜSTEEMID
- KANALISATSIOONISÜSTEEMID
- VENTILATSIOONISÜSTEEMID Ehitus / Paigaldus / Hooldus

+372 5668 2756
koster.tonu@gmail.com

SANTEHNILISED TÖÖD
Sise-, välis-, vee- ja kanalisatsioonitrasside ehitus.
Biopuhastite, septikute, imbsüsteemide, mahutite müük ja paigaldus.
Info tel 508 9375

Virumaa katused oü

KATUSED
FASSAADID
ÜLDEHITUSTÖÖD
VIHMAVEESÜSTEEMID
KATUSTE TURVATARVIKUD
PLEKIKANTIMISTÖÖD
(detaili pikkus kuni 3,8m)

Arto 53 40 65 19
Marko 53 30 14 55
virumaa.katused@gmail.com

Puitaiad Võrkaiad Väravad Terrassid

TEL: 5888 9999
WWW.KODUPUIT.EE

LR KATUSED OÜ

- Katuste ehitus
- Valtsplekk-katuste ehitus
- Profiilplekk-katused
- Eterniitkatused
- Kivikatused
- Vihmaveesüsteem
- Katuse turva- ja ohutusvarustused
- Katuseaknad
- Aknaplekkide paigaldus
- Müüriplekkide paigaldus
- Plekikantimisteenus
- Liistprofiilide paigaldus
- Fassaadide ehitus (v.a krohvitavad fassaadid)

Tallinna tn 49, Rakvere
Tel. 5345 9891
e-mail: info@LRkatused.ee
www.LRkatused.ee
www.facebook.com/LRkatused

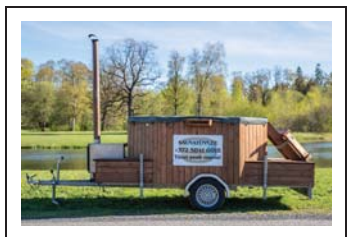

• **Kümblustünni rent**. Hind alates 45 €/ööpäev. Rakvere piires transport tasuta. www.saunatünn.ee. Tel 514 7518

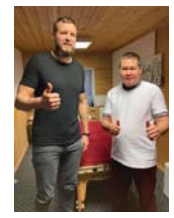

• Pakume Rakveres klientide poolt hinnatud **Hilot massaaži** 100 minutit. Tule ja veendu selles ise. Broneerimine tel 5813 2913, Rägavere Tee 48. Hind 39 €. www.boosterbotanics.ee

• **Vee vedu:** haljasalade kastmine, tolmuteede kastmine jne. Tel 503 2269

• Suurem traktor tõstukiga - **haagis pinnasevedu ja ka turba, saepuru vedu**. Ise laadib, kallab ja ajab laiali. On võimalus ka võsa ja metsa saagimine ning vedu. Tel 503 2269

SAMISIIL.EU

• **Kanuumatkad** Kunda jõel. Broneeri aeg www.samisiil.eu. Tel 506 2896

• Telli oma **õhksoojuspumbale hooldus**. Hooldatud õhksoojuspump säästab elektrit ja pikendab soojuspumba eluiga. Hooldust viib läbi mitme aastase töökogemusega hooldustehnik. Tel 5556 2972

• **Noorendike hooldus, ettelõikus harvesterile**, liinide alused, sihid jne. Hind kokkuleppel. Tel 5905 5927, vosa12@online.ee

• **Soojuspumbad, müük ja paigaldus**. Meilt ostetud soojuspumpadel hooldus soodushinnaga. TASUTA konsultatsioon. Calidum OÜ. Tel 5818 0046

• **Soojuspumpade müük, paigaldus, hooldus, remont**. Õhksoojuspumba siseosa keemiline puhastus. Uued õhksoojuspumbad al 395 €. Õhk-vesi soojuspumpade müük, paigaldus (Daikin, Thermia, Nibe). VIRU SOOJUSPUMBAD OÜ. Tel 5656 4857

• **Müün, paigaldan** ja **remondin õhksoojuspumpasid ja konditsioneere**. Tel 502 4944

• www.arbotec.ee pakutavad teenused: **ohtlike puude raie, kändude freesimine, võsalõikus, trimmerdamine, hekkide lõikamine**. Võtke meiega ühendust, tel 528 6976; e-mail: info@arbotec.ee

• Teostan **keevitustöid** alumiiniumist, roostevabast metallist ja mustast metallist. Mobiilne keevitus. Tel 5694 9141

• **Ohtlike puude likvideerimine.** Tel 554 9113

• **Aedade kujundus, puude-põõsaste istutus, viljapuude hooldustööd**. Tel 5380 0863

• **Hauaplatside korrastamine**, kivide puhastamine, sambla eemaldamine, hauapiirete ehitamine paekivist, betoonist äärekivist või puidust ning muud kalmistutööd. Töötame üle Eesti. Tel 5592 3491, hauaplatsihooldus@muhkel.ee

• **Hauaplatside ja piirete ehitus, hooldus**. UUS! Graniidist hauatähised ja piirded! Tel 526 0804, Eimland

• **Pakkuda raamatupidamisteenust ettevõtetele**. Huvi korral ühendust võtta numbril 5824 1050 või e-maili teel karlleopart@gmail.com

• **Pehme mööbli remont**, veo võimalus. Tel 506 1547

• **Koristan ära teie vanaraua keldritest ja õuedelt**. Tel 5672 7600

• **Arvutite remont ja hooldus.** Tel 5656 8735

• **Arvutite kiire ja usaldusväärne hooldus ja remont. Printerite müük, hooldus ja rent.** Kohapeal suur valik kvaliteetseid, soodsa hinnaga analoogtoonereid. Aadress E. Vilde 14/1, telefon 553 5475, meiliaadress info@itsalong.ee

• **TV-antennid, digi-, SAT-TV komplektid**. Müük. Paigaldus. Konsultatsioon. Garantii. Tel 515 2235, 325 2179, OÜ Mart Tali Kaubandus

• **Arvutite kiire ja usaldusväärne hooldus ja remont. Kasutatud laua- ja sülearvutite ost ja müük. Utiliseerime vana elektroonikat**. Helista juba täna tel 551 2053. Vaata ka www.hss.ee

VÕIDU PANDIMAJA JA KOMISJONIKAUPLUS

- Väikelaenud käsipandi tagatisel
- Ostame ja müüme uusi ja kasutatud kodumasinaid, elektroonikat ja tööriistu
- E-sigaretid ja vedelikud (erinevad tooted)
- Komisjonipood kõik kaubad -20 %
- Nutiseadmete, arvutite hooldus ja remont

ROHUAIA 15A, RAKVERE
T. 555 67508
AVATUD E - R 9-18 L 10-15

NAISTE- JA MEESTE-JUUKSURID
5635 7474
MANIKÜÜR, PEDIKÜÜR, SILMA-,KULMUTEHNIK
Kaire tel 5566 2712
Müügil juuksehooldusvahendid
Sirje Ilutuba, Lai 3a
Avatud E-R 9-19
L 9-15

A&O HOLDING *Teeme teie ideed teoks!*

- Mahutite ja septikute müük ja paigaldustööd
- Õhkvesi soojuspumpade müük ja paigaldustööd
- Radiaatorite ja põrandakütte paigaldustööd
- Küttesüsteemide paigaldustööd
- Kanalisatsiooni ja tarbevee paigaldustööd
- Boilerite müük ja paigaldustööd
- Toruabi
- Ventilatsioonitööd/hooldus

A&O Holding OÜ +372 5566 6811 anler@aoholding.ee www.aoholding.ee

TP PLEKITÖÖD OÜ

Pikaajaline kogemus antud valdkondades:

- Erinevad katusekatte materjalid ja tööd
- Üldehitustööd
- Pleki kantimine
- Vihmaveesüsteemid
- Fassaaditööd

SOODNE JA KIIRE TELLIMUS MEILT!
TERVIKLAHENDUSED
(materjal ja paigaldus kõik ühest kohast)

Kontakt
Kontor 325 1730
Toomas 508 8497
info@tpplekitood.ee
www.tpplekitood.ee

A&O HOLDING *Teeme teie ideed teoks!*

- Terasside hooldus/õlitamine
- Terrasside ehitus ja remont
- Aedade ehitus ja remont
- Puude lõikus ja langetamine, võsalõikus
- Muruniitmis ja trimmerdamis tööd
- Vundamendi soojustustööd
- Katuste ja fassaadide pesu
- Tänavakivide kõrgsurvepesu
- Vihmaveerennide paigaldus/hooldus

A&O Holding OÜ +372 5566 6811 anler@aoholding.ee www.aoholding.ee

UVERSA reklaam Jakobsoni 11 Rakvere
REKLAAMID, KLEEBISED LASERLÕIKUS ja GRAVEERIMINE
Tel. 521 3406 www.uversa.ee

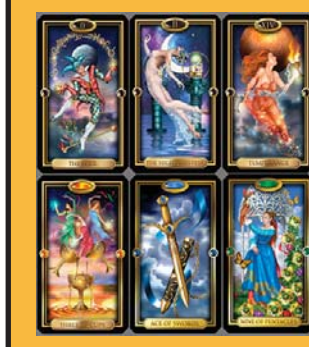

KAARDID ENNUSTAVAD.
Tel 900 1727. 24H.
www.ennustus.ee

Arbeiter Grupp

Katusetööd
Üldehitustööd
Katusetarvikute müük
Teraskatuste müük
Fassaadide ehitus
KÕIK EHITUSEST!

Tel: 5668 5343
Mairo Kivisaar

Tel: 5686 3083
Kain Kivisaar

argrupp@hotmail.com

Weckman Partner
Ida- ja Lääne-Virumaal

Melsen KATUSETÖÖD
Teostame lamekatuste ja viilkatuste ehitustöid ning ka katuste remonttöid
www.melsen.ee
Tel 5845 5717

WWW.VOODRILAUD.EE
Müügil:
Sise- ja välisvoodrilauad
Põranda ja terrassilauad
Kruntimine ja värvimine
Parimad hinnad!
Transpordi võimalus!
Tel. 51 32 021
www.voodrilaud.ee

ARBORIST.EE
OHTLIKE JA PROBLEEMSESTE PUUDE LÕIKUS
VÄÄRTUSLIKE PUUDE HOOLDUSLÕIKUS
VILJAPUUDE HOOLDUSLÕIKUS
HEKILÕIKUS
AIA VÕI KINNISTU HOOLDUS
25 aastat töökogemust
TEL 5302 3518
www.arborist.ee

- Eramute, elu- ja äriruumide suurpuhastus
- Põrandate vahatamine
- Igapäevane koristus
- Voodite ja voodivarustuse, tekstiilmööbli ja vaipade süvapuhastus ja vahupesu

Kirby puhastussüsteemiga
Säästa oma kallist aega
kutsu NobeAbi OÜ
www.nobeabi.ee
Tel 504 6542

Janmert OÜ teeb
EHITUS- JA REMONDITÖID
Fassaadid, akende ja uste paigaldust jne.
Tel 5810 7352

KÕIK ELEKTRITÖÖD
Projekteerimine ning dokumentatsioon.
Tel 5341 9510
lepikuelektritood@gmail.com

JP EHITUSGRUPP

- Katused (kivi, plekk, eterniit)
- Katuste ja rennide hooldus
- Plekikantimistööd
- Fassaaditööd
- Korterite remont
- Üldehitustööd
- Ühenduskohtadeta vihmaveesüsteemid
- Ventilatsioonitööd

5633 6291
jpehitusgrupp@gmail.com

MUUD TEENUSED

• **Kululõikus ja rohulõikus** Virumaal. Töö kiire ja korralik. Tel 514 8661

• **Muruniitmine muruniitjaga, murutraktoriga, trimmeriga.** Tel 503 2269

Ohtlike puude langetamine, puudehooldustööd, hekkide pügamine, kändude freesimine.
www.puulangetus.eu
Tel 5822 8154

Tõrma surnuaiast 2,4 km

OÜ ACRO KIVI
- hauakivide- ja plaatide valmistamine

Kvaliteetsed hauakivid ja hauapiirded Karjalast!
www.acrokivi.ee
Karitsa 6, Rakvere vald, tel 516 7181

ENKI RL OÜ
TORUTÖÖD
Süvavee-, tsirkulatsiooni- ja muud pumbad.
Vaata kodulehte www.eridus.ee
324 4103, 5662 1147,
KÜSI HINDA !

Fekaalivedu ja settekaevude puhastamine
VÄLIKÄIMLATE RENT
Sevrik OÜ
517 6299

TIKKIMINE RAKVERES
LOGOD, NIMED, TEKSTID
+372 511 0472
LAI 3, RAKVERE
www.virureklaam.ee

KODU

• **Vanaraua koristus, keldrid, garaažid**. Tel 5616 5761

• **Vanaraua koristus, keldrid, garaažid**. Tel 5672 7175

• Koristan aia, kuuri või garaažinurgast **vanaraua**. Tasuta ei taha, maksan raha. Tel 517 4143

• Ära anda töökorras **elektripliit** Zanussi, 4 kütteplaadiga. Tel 5662 5489

• Müüa kokkupandav **jalgratas-muruniiduk**. Hind 99 €. Tel 5646 2820

• Kodumaine **looduslik mitmevärviline ümaraks lihvitud dekoratiivkruus** kolmes suuruses: 5-10 mm, 10-20 mm ja 20-40 mm. Sobib teede, radade, panduste, kiviktaimlate, haudade jms katmiseks. Veovõimalus. Hind 60 €/tonn. Telefon 505 3340

• Müüa kasutatud **Leedu katel**, 7 ribi. Hind kokkuleppel. Tel 520 9960

• Müüa **lastevoodi, vanker, mööbel, riided, nõusid, rulluisid** (44). Tel 5594 7776

• Müüa abiratasetega **laste jalgratas**, hind 20 €. Üksikuid **tarbeklaasi pitse**. Tel 5649 1828

• Müüa **Norma kuivainetopsid** (6 suurt ja 4 väikest), esineb roostet ja kulumist. Hind 30 €. Tel 5780 1098

• Müüa vähe **kasutatuid jalgrattaid**. Tel 5850 4076

• Müüa **sõelutud** muld koos transpordiga. Info tel 5373 8197

• KAUP-KAUBA VASTU. Pakkuda erinevaid **täitematerjale** (killustik, liiv, muld) võimalus tasuda ka vanametallis ja autoromudes. Tel 5627 2666

• Käsitsi kooritud **kuuselatid** ja **aiapostid**. Tel 5662 5497

OST

• Ostame **tuhandeid vanaaegseid esemeid, ka mööblit ja väärismetalle**. Tühjendusostud majapidamiste likvideerimisel. Raha kohe, kojukutsed tasuta, üle Eesti. Antiigiäri Pikk 7, Rakvere. Tel 324 0542, 528 2330, info@hansaantiik.ee

• Ostan **tarbeklaasi tooteid: vaasid, klaasid, pitsid jne.** Pakkuda võib kõike. Tel 507 9984

• Ostan vene **Norma mudel- ja mänguautosid**, pakkuda võib kõike, ka remonti vajavaid. Tel 5672 7175

• Ostan **tarbeklaasi ja kristallnõusi,- tooteid**. Pakkuda võib kõike! Tel 5616 5761

• Ostan vanu **eesti- ja nõukogudeaegseid mänguasju**. Tel 507 9984

• Ostan **garaaži töölaua kruustangid**, võib pakkuda ka koos töölauaga. Tel 507 9984

• Ostan vana **mootorratta**, **võrri**, **mopeedi**. Pakkuda võib kõike, ka varuosi. Tel 5672 7175

• Ostan **roostevabast õlleankru**. Tel 5672 7175

• Ostan **Tarbeklaasi vaase, karahvine ja pitse**. Samuti ostan **Norma/Salvo mänguauto, rongi, trammi ja** 1970–90. a **cccp 1/43 mudelautosid**. Tel 529 1288

• Ostan **nõuka- ja vanaaegseid esemeid**, ka **vanametalli, kila-kola**, enne müüki võta ka minu pakkumine. Tel 503 1849

• Ostan teie **küttepuu ülejäägid** majapidamise likvideerimisel. Tel 5801 9086

• Ostan kaua kuivanud **põranda** ja **voodrilauda** ning paksu **planku** ka väiksema koguse. Tel 5801 9086

• Ostan **ENSV miilitsa** ja **kolhoosidega seotud** ja **kunsti.** Tel 510 7541

• Ostan töökotta korraliku suurema ja väiksema **alasi**. Heale õige hind. Tel 5801 9086

• Ostan **nõukaaegseid märke** Moskva olümpiaga seotud meeneid. **Plastnokaga mütsi**, **estoplasti lambi** ja värvilisest klaasist nõusid. Tel 510 7541

• Ostan **vene** aegse **kohvi-, teeserviisi**. Tel 503 9650

• Ostan pildil oleva **vaasi**. Pakkuge ka teisi värve. Hind 100 €. Tel 5677 0569

• Ostan majapidamise likvideerimisel **seisma jäänuid esemeid**: raamatust mööblini ja viin ära pesumasinad, pliidid jne kila-kola. Tel 503 1849

• Ostan **vanaaegseid asju**, vanavara, vanakraami, kila-kola. Tel 5555 5527

• Ostan kasutatud **mootorsae**, ka suuremat remonti vajava. Tel 503 9650

MÄNGUASJAPOOD
PÕIALPOISS
www.poialpoiss.ee
Paide, Keskväljak 3
Rakvere, Turu Kaubamaja Laada 16
Tapa Kaubanduskeskus Jaama 1
Võru, Kagukeskus Kooli 6
Jõgeva, Suur 5
Kupongi esitajale kõik tooted -10%
E-poes kasuta sooduskoodi: K-KUPONG10

Ed. Vilde 14
JR MOTOPOOD
www.jrmotors.ee
KOMISJONIPOOD
HINNAD ALL.
TALVINE TÜHJENDUSMÜÜK
•ROLLERID, ATV-D (suure 8-tollise rattaga)- 125 CC, 150 CC, 200 CC, 250 CC
•KROSSIKAD 125 CC - erineva raami kõrgusega; 140CC - õliradiaator
•MOOTORID: sääreväristajale, mopeedile, rollerile, ATVle, krossikale.
•Uus MOPEED 72 CC
•JALGRATTAD
•VARUOSAD, REMONT
JALGRATTAD NAISTELE SUURES VÄRVIVALIKUS.
1-käiguline ratas; 3-käiguline ratas
*LASTE ATV=FERRARI - 50 CC (punane, kõige rohkem ostetud) ja elektriline, KROSSIKAD, KIIVRID, KINDAD
Vaata ka Kuldne Börs - mopeedid; rollerid; ATV-d
Võimalik osta järelmaksuga
MOPEEDI MOOTORID 225 €
50CC, 72CC, 110CC, 125CC,
Ostan kasutatud jalgrattaid, mopeede jm.
Rakvere, Vilde 14 (bussijaama vastas)
• E-R 9.30-17.00, L 9.30-14.00
• Tel 324 4240
Hiina rollerite, mopeedide, atv-de remont ja hooldus.
Tel 5648 6638
Motopood

KÜTE, KÜTTEPUUD

• Müüa **küttepuid**. Toores lepp - hind alates 40 €/rm, kuiv lepp - hind alates 55 €/rm, saadaval ka **sangleppa ja kaske**. Puud on laotud 5 m³ alustele, hind alates: hall lepp 280 €, sanglepp 300 €, kask 330 €. Puu pikkuse lõikame vastavalt kliendi soovile. Transport hinnas. Tel 5347 7664, Erko, Kohala küla, Lääne-Virumaa

• Müüme: **puidubrikett** alates 120 €; **turbabrikett** - 120 €; **pelletid** (6 ja 8 mm) al. 180 € 0,975 t/alus; **kivisüsi** alates 200 €/t. Transpordivõimalus. Rakvere Kütteladu, Narva 17, tel 5566 9440, www.algaveod.ee

• Müüa soodsalt lõhutud **küttepuud** (ka kuiva). Pakkuda ka 30 cm 40 L võrgus kuivi. Tel 5554 6093

• Müüa **saetuid ja lõhutuid küttepuid** koos transpordiga. Pikkused vastavalt tellija soovile. Tel 5615 2941

• Müüa **metsakuiv kuusk**, kvaliteetsed kuivad kõlksuvad. Toon 3 ruumi korraga tavaliselt 3.3 peal hind ikka 120 € ja toomine tasuta! 35 cm ja 50 cm 40 € ruum. Tel 5480 0134

• Müüa kuivi ja tooreid **küttepuid**, koos kohale toomisega. Tel 514 3328

• Müüa **küttepuud** (kask, sanglepp) 33 cm, 37 cm, 43 cm, 50 cm. Premium pelletit 6/8 mm, puitbriketti (kõike sorte), kivisüsi (25 kg, 1000 kg), transport hinnas. Tel 5390 0545

• Müüa kuiv 30 cm **lepp** võrgus 40 L - 2.50 €, **kask** 3.00 €. **Puitbrikett** 960 kg alusel alates 135 €. **Turbabrikett** alusel 140 €. Premium **pellet** 8 mm 975 kg - 190 €. VEDU TASUTA. Tel 5373 3626

• **Küttepuu lepp** 50 cm, hind 40 €/rm. Rakvere. Tel 5836 9120

• Müüa **lõhutud küttepuid**. Halu pikkus vastavalt kliendi soovile. Saadaval: **hall lepp, must lepp, kask**. Hinnad alates 35 €/ruum. Lääne-Virumaa, Väike-Maarja vald. Tel 5375 4750

• Müüa kuivi **küttepuid**. Tel 514 8848

• Müüa saetud, lõhutud **küttepuud**. Lepp, sanglepp, kuusk. Kütteklotsid võrgus 2 €. Tel 5192 4320

• Müüme Haljalas **küttepuid**. Lehtpuu, kuivad ja toored, transport, koorem 5-10 m³. Tel 505 1528

• Müüme Haljalas **kuivi kase- ja lepapuid** (40 liitrilises kotis). Halgude pikkus 30 cm. Hind lepal 2.60 €/kott ja kasel 3.00 €/kott. Tel 505 1528

• Saetud-lõhutud **küttepuud** laotuna 5 m³ alustele. Kõik puuliigid eraldi. Telli riidas puud koju. Tel 5399 3702

• Müüme **3 m küttepuud**. Tel 5012 905

• Müüa soodsalt **3 m küttepuud**. Tel 5074 553

• Müüa soodsalt **küttepuid** koos veoga. Asume Kadrina lähedal. Tel 5377 4627

• Müüa soodsalt **kütteklotse ja kaminapuid** + veovõimalus. Tel 501 3862

VIRU HALUD
Viru Halud OÜ müüb kvaliteetset küttepuud
• Kuiv lepp võrkkotis - 2 7 eur/kott
• Kuiv kask võrkkotis - 3,5 eur/kott
• Kuiv lepp lahtiselt - 55 eur/rm
• Kuiv sanglepp lahtiselt - 58 eur/rm
• Toores lepp lahtiselt - 40 eur/rm
• Toores sanglepp lahtiselt - 42 eur/rm
• Toores kask lahtiselt - 50 eur/rm
Telli kontaktivabalt
www.viruhalud.ee

MÜÜA KÜTTEPUUD
23 €/ruum. 3m lepp
Tel 5842 4160.
Toome kohale al 20 ruumi.
Vedu hinnas.

KÜTTEPUUD
Pidevalt müüa saetud ja lõhutud küttepuid, veovõimalus.
Asume Kunda lähedal.
Tel 523 4142

Müüa kuivi küttepuid ja klotse Vinnis.
Tel 5783 8999

EHITUS

• **Müüa killustiku erinevad fraktsioonid, graniitsõelmeid, ehitusliiva, täiteliiva, haljastusmulda.** Suuremate koguste tellimisel koostame hinnapakkumise. Asume Rakveres. Tel 5463 8919

• Otsin **narvablokke** garaažile. Tel 508 0364

UHTNA SAEVESKI
müüb aastaringselt soodsalt ehituslikku
SAEMATERJALI
(prussid, lauad),
HÖÖVELMATERJALI
(välis-, sise-, põranda-, terrassi-, servamata lauad)

Transpordi võimalus!
Küsi pakkumist
tel 5682 7009
või
uhtna.saeveski@gmail.com

OÜ UHTNA PUIT müüb
EHITUSLIKKU SAEMATERJALI,
VÄLISVOODRILAUDA (kuusk),
SISEVOODRILAUDA (kuusk, mänd, saar),
PÕRANDALAUDA (kuusk, mänd, kask, lepp),
SAUNALAUDA (must lepp, haab),
TERRASSILAUDA (mänd, kuusk).
Võimalikud erinevad profiilid ja laiused.
Samas pakume paigaldust.
Tel 528 8224
www.uhtnapuit.ee

OÜ ESTMET IE müüb
katuse-, seina- ja sileplekki
(kivi-, trapets- ja laineline profiil)
Hind al. 3,50 eurot m².
Saadaval
harja- ja viiluplekid.
Hind 3 eurot jm
Tel 508 6435

PÕLLUMAJANDUS

• Müüa **traktor T-25,** 1990. a. Traktor on heas seisukorras. Info tel 5332 0997

• Müüa soodsa hinnaga **sealiha**. Vajadusel tükeldamine. Info tel 5196 2628 või 5354 3002

• Müüa sõelutud **musta mulda**, asukoht Rakveres, lisainfo telefonil 526 1408

• **Purustatud turba allapanuga hobusesõnnik**, asendamatu soojuse hoidja kasvuhoones, sobib hästi ka lillede-puude-põõsaste istutamisel väetiseks ja aiamaale rammuks. 80 L=5 €. Rakvere piires koju toomine tasuta. Tel 5557 2217

• Müüa **seemnesuurust kartulit** „Laura“, „Reet“ ja „Piret“. Tel 504 6887

• Müüa Kungla talu **toidu- ja seemnesuurust** kartulit „Laura“ ja „Gala“. Info tel 514 1338. Vedu

OST

• Ostan **erinevat seisvat tehnikat**: traktorid, kombainid, veoautod, haagised, seadmed, mahutid, metall jne. Tel 5360 6046

• Ostan **haakeriistad traktorile** T-25, T-40. Tel 5687 5845

• Ostan **traktori** JUMZ. Tel 5687 5845

METS

• Ostan **metsa- ja põllumaad.** Tel 552 7322

• Saemeeste brigaad **teostab raieteenust ja võsalõikust**. Puhastame kraavid ja teeservad võsast ja suurtest puudest. Tel 506 0777

• Ralfi Veosed OÜ ostab **ladustatud ja kasvavat võsa**, tel 511 6174. Samas müüa 3 m ja lõhutud küttepuud, tel 504 3326

Põhjapuit OÜ
OSTAME
metsakinnistuid, raieõigust ja metsamaterjali.
Pakume metsaraieteenust.
Tel 5665 4087
info@pohjapuit.ee

TIDRIKU PUIT OÜ
Ostame kasvavat võsa
Virnastatud võsa
Raiejäätmeid
Raieõigust
Pakume kraavide puhastamist
Väljaveoteenust
Lõikusteenust
Metsamaterjali vedu
Küttepuude müük
Telefon: 53854412
Email: Tidrikupuit@online.ee

Ostame metsakinnistuid

OÜ Södra Metsad
Merivälja tee 1, 11911 Tallinn
Tel 516 3569
Fax 609 8055
e-mail taavi.mullerson@sodra.com

SÖDRA

HAKKEPUIDU TOOTMINE

Võsa ja hakkepuidu ost.

Giljotiiniteenus.

tel 506 0777
www.timberwise.ee

Raietööd OÜ
VÕSALÕIKUSTEENUS
• Kultuurihooldus
• Valgustusraie
• Harvesteri eest võsalõikus

SAETÖÖD
• Harvesteri järgsed suured puud
• Väiksemad langid

TRIMMERDAMINE
Tel 5342 9013

KK HAKET
OSTAME KASVAVAT METSA JA RAIEÕIGUSI.
Metsaraieteenus
Tel 5354 1618
www.haket.ee

LOOMAD

• Müüa ristand **kanatibud, vutitibud**. Tel 514 3787

VANAVARA

• Ostan vanu **eesti**- ja **nõukogudeaegseid** mänguasju. Tel 507 9984

• Ostan **antiik** ja **vanemaid esemeid**. Pakkuda võib kõike. Tel 5616 5761

• Ostan majapidamise likvideerimisel teie **küttepuu ja briketi** ning **vanaraua** ja muu **kila-kola** järgi. Tel 503 1849

• Ostan **nõuka- ja vanaaegseid esemeid**, ka **vanametalli, kila-kola**, enne müüki võta ka minu pakkumine. Tel 503 1849

• Ostan enne 1961. a **vene kopikaid, tsaari jm. vanu münte**. Tel 5606 8763, Arvo

• Ostan värvilisest klaasist vaase kuni 100 €/tk, vanu raamatuid, piibleid, ehteid, käevõrusid, merevaiku, sõlgi, setu ehteid (suur sõlg 1000 €), hõberublasid, hõbedat, uure, münte, paberrahasid, märke, kaitseväe ja Kaitseliidu märke, kiivreid, medaleid, kohvikanne, piimakanne, Langebrauni ja Lorupi toodangud, fotoaparaate, fotosid, fotoalbumeid, dokumente, diplomeid, maale, seinapilte, ikoone, kujusid, Eesti vapiga või lipuga esemeid jne. **Igasuguse vanavara ja kunsti ost!** Raha kohe! Tel 5649 5292

• Ostan vanu raamatuid (täisnahkköites raamatud kuni 100 €/tk). Samuti ostan Tarbeklaasi värvilisi ja õhumullidega vaase, rahvuslikke ehteid, müntidest tehtud ehteid, vanu dokumente, diplomeid, plakateid, reklaame, plekist silte, piibleid, ehteid, sõlgi, merevaiku, hõbedat, münte, hõberublasid, paberrahasid, märke, medaleid, fotosid, fotoalbumeid, maale, seinapilte, kujusid, keraamilisi kujukesi (memm, taat, naisefiguurid jne). **Igasuguse vanavara ja kunsti ost**! Tulen ise kohale - raha kohe! Tel 5649 5292

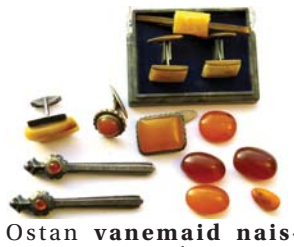

• Ostan **vanemaid naiste-meeste ehteid** (kaelaehted, sõrmused, sõled, prossid, rinnaehted, mansetid). Huvitavad ka lauanõud, vaasid, karpidega lusikad, raamatud, seinamaalid, ehete karbid, kujukesed ja muud ilusad vanad asjad. Tel 5356 0761, Liina

• **Ostan vanu rahasid, ordeneid, rinnamärke, medaleid, postmarke, albumeid, vimpleid, tikutoose** ja palju muud. Kõik vana huvitab! Tel 5872 5458

• Ostan **erinevat vanavara**: raamatuid, tehnika ajakirju, mööblit, rahasid, ordeneid, rinnamärke, vimpleid, heliplaate, kellasid, fototehnikat, fotosid, albumeid, raadio, lauanõusid, ehteid ja palju muud. Kõik vana huvitab! Tel 5872 5458

• Ostan **vanu kellasid**. Ei pea olema töökorras! Võib pakkuda ka hambakulda või üksikuid kuld ja hõbe ehteid - ka sulatuseks. Kõik muud vanad esemed ka huvitavad! Tel 5872 5458

• Ostan kokku **nõukogude aegset elektroonikat**. Ostsilloskoobid, EW Raadio, sagedusmõõturid, generaatorid, voltmeetrid, raadiojaamad, lennukite elektroonika, raadiosaatjad, arvutid, trükkplaadid, raadioside komponendid, KM-kondensaatorid, isekirjutajad. Kõik nõukogude elektroonika. Samuti ostan **tehnilist hõbedat**! Helistage 8-22.30. Tel 511 1203

• Ostan **vanavara**, maale, klaas-, portselan- ja hõbeesemeid, münte, ordeneid, märke, postkaarte, fotosid, raamatuid, vaase jne. Raha kohe kätte. Tel 5353 8982

TEATED

• Arli Puukool müüb **viljapuid,-põõsaid, maasika-, vaarika-mustikataimi ja muid istikuid** L, 22.05: Tapa turg 9-10.30, Rakvere turg 11-12.30, Väike-Maarja Coop parkla 13.00, Haljala Grossi poe kõrval 14.15. Info tel 518 8465, www.arlipuukool.ee

• Taaskasutuskauplus Maara Rakveres, Laada 14. **Müügil jalgratturi riided**

Ostan kaubaaluseid:
EUR, FIN ja märgistamata.
Tel 5552 2789

TUTVUS

• **Mees** 60+ tutvub üksiku, pikemat kasvu **naisega**, kes hoiaks suvel aia korras Rakveres ja oleks hea perenaine. Kiire! Tel 554 6490

MUU

• **www.toonklaas.ee**

• **KAARDID ENNUSTAVAD**. Tel 900 1727. 24H. www.ennustus.ee

• **NÕUANDELIIN** tel 900 5020. Kui elumure vaevab ja vajad hingeabi, anname soovitusi. Vastame eraelu, tööd ja tervist puudutavatele küsimustele. Kõne hind 0,97 eurot/min

HINNAD RAKVERE TURUL 20. MAI 2021
RAKVERE TURG (LAADA 39), AVATUD T - L 8.00 – 16.00

KAUBA NIMETUS	ÜHIK	MADALAIM HIND	KÕRGEIM HIND
Kartul	kg	0,50	0,60
Värske kartul, imp.	kg	2,00	2,50
Maitseroheline (r.sibul, till)	kg	7,00	10,00
Värske küüslauk, imp.	tk	1,00	
Mugulsibul	kg	2,00	2,50
Redised	kimp	1,00	1,20
Rabarber	kg	5,00	
Väike kurk , imp	kg	2,50	3,00
Väike kurk, Eesti	kg	6,00	
Salatikurk , imp.	kg	3,50	
Tomat, imp.	kg	3,00	3,50
Tomat, Eesti	kg	7,00	
Maasikad, imp.	kg	4,50	
Vaarikad imp.	kg	12,00	
Kultuurmustikad, imp.	kg	12,00	
Murelid, imp.	kg	15,00	
Arbuus, imp.	kg	2,50	
Värske hapukurk	kg	8,00	
Mesi 700g	purk	6,00	6,50
Kodused vahvlid	tk	1,00	
Värske räim	kg	1,30	
Värske kilu	kg	1,30	

TURUL SUUR VALIK TAIMSET ISTUTUSMATERJALI: tomati-, kurgi-, paprika-ja maitsetaimed, suve- ja püsililled ning kevadised lõikelilled!

LAUPÄEVAL, 22.MAIL TURUL:

SUUR VANAKRAAMI MÜÜK
• nõukaaegne vanavara
• keraamika
• autoosad
• margid, märgid, mündid
• raamatud

PUUKOOL MÜÜB kella 11.00 – 12.00
• viljapuude ja marjapõõsaste istikuid
• maasika- ja vaarikataimi
• ilupõõsaid ja püsililli

PEIPSI KALA - värske ja suitsutatud kala

Info tel 322 3877; turg@ogelektra.ee

Lihakarn OÜ ostab kokku

VEISEID

• **NOORLOOMAD ja PULLID**
eluskaal üle 420 kg
HIND KOKKULEPPEL

• **LEHMAD**
eluskaal üle 420 kg
HIND KOKKULEPPEL

Tasumine toimub koheselt!
Lisainfo telefonil 512 4699

Terve Koer
PERSONAALNE NÕUSTAMINE

Personaalne koeraomaniku nõustamine/koolitamine koera kodus või veebis. Igale koerale ja tema perele tuleb läheneda personaalselt ja seda ma teengi. Keskendun jõuvabale ja positiivsele treeningule. Lisaks koolitamisele aitan viia Sinu lemmiku veterinaari juurde või hoian sel ajal, kui ise pead kodust eemal olema.

Terve Koer OÜ
info@tervekoer.ee, 5813 9207, FB/Instagram: Terve Koer

VIRU MATUSETEENUSED

MATUSEABI 24 h
Tel 5161480

Kirstu- ja tuhastamismatused ning matusetarvikud
Külmik: Lõuna 1a Rakvere
Vormistamine: Kunderi 6 Rakvere
Tel 322 3046

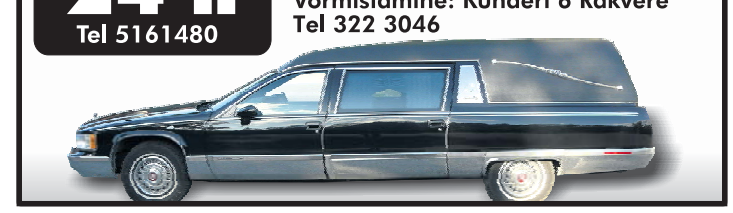

MATUSETEENUSED

Külmhoidla
Matusetarbed
Transportteenused
AARE ROHUMETS
Matusetalituse korraldaja-muusik

Tallinna 15 Rakvere
RAKVERE MATUSEBÜROO OÜ
tel 516 4699
büroo 324 4473

Mälestust sa hella pälvid.
Pälvid austust sõnu häid.
Mälestuste kauneid jälgi
meile hinge sinust jäi.

Langetame pea oma klassijuhataja mälestuseks
NIINA PROOSA.
Meie sügav kaastunne
Jürile, Katile peredega
kalli ema, vanaema kaotuse puhul.

R II KK, 10V KL. 1979 lend.

Iga lahkumine on raske,
iga teele saatmine kurb.

Avaldame kaastunnet sugulastele
NIINA PROOSA
surma puhul.

Perekond Stogov

Avaldame kaastunnet lähedastele
NIINA PROOSA
surma puhul.

2 keskkooli
18 lend, 1963. a.

ARVUSTUS

Melanhoolne, mõtlemapanev rännak

„Nomaadimaa“ on film, mille pärast tasub kindlasti alates esmaspäevast üles otsida lähim kino, et see lugu suurel ekraanil ära vaadata.

Päeval, mil ma seda artiklit kirjutan, ei ole Rakvere kohta uut kinokava veel üleval, kuid kindlasti hakkavad alates 24. maist „Nomaadimaad“ näitama nii Apollo kui ka Forum Cinemas ketti kuuluvad kinod.

„Nomaadimaa“ pälvis tänavusel Oscarite jagamisel kolm preemiat: parim film, parim naisnäitleja (Frances McDormand) ja parim režissöör (Chloé Zhao). Preemiaid on linateosele jagunud ka BAFTA-l, kus see sai auhinnad samades kategooriates, lisaks veel operaatoritöö eest (Joshua James Richards). Nii et tegemist on erinevate žüriide poolt kõrgelt hinnatud filmiga. Kindlasti pole see aga sedasorti premeeritu, et kriitikud kiidavad ja rahvale ei meeldi. Meeldib. Väga hea film on. Kas just aasta parim, selle üle võib ju vaielda, aga kindlasti on see film hea.

Tegemist ei ole väljamõeldud looga, selle taga on tõsielusündmused. 2017. aastal avaldas eakatest ränduritest raamatu „Nomadland“ („Nomaadimaa“) Jessica Bruder. Eesti keelde seda seni veel tõlgitud ei ole, kuid kellel tekib pärast filmivaatamist sügavam huvi, siis inglise keeles on võimalik seda raamatut osta näiteks Rahva Raamatu kaudu. Bruder elas koos nomaadikogukonnaga mitu aastat ning kirjutas seega sellest, mida ise vahetult koges ja nägi.

Filmi ja raamatu lood ei kattu üks-ühele. Kuigi linateos põhineb raamatul, on stsenaariumi autoriks Chloé Zhao ja fookused on veidi erinevad. Filmi keskmes on naine nimega Fern (Frances McDormand), raamatu keskmes aga 64-aastane Linda, kes unistab ökokogukonna loomisest.

Filmis on aga peategelaseks 61-aastane Fern, kes on hiljuti leseks jäänud. Kodulinnaks oli tal koos mehega tööstuslinnake, kus toodeti ehitusmaterjale. Pärast kipsitehase sulgemist ja mehe surma ei jää naisel lõpuks midagi üle kui oma vähene vara autosse pakkida ja teele asuda. Kuskile, kust leiaks tööd.

Nomaadimaa loo keskmeks ongi inimesed, kes nomaadidena rändavad sinna, kus parasjagu tööd leida. Vahepeal aga pargivad oma eluks kohandatud kaubikud või autokaravanid ühisesse laagrisse ja on üksteisele toeks.

Mis aga filmi eriliseks teeb, on see, et ainsaks näitlejaks ja väljamõeldud tegelaseks on Fern. Ülejäänud inimesed, keda me ekraanil näeme, ongi need nomaadidena rändajad, keda ka Bruder oma raamatus kirjeldab. Linateoses, tõsi küll, on sündmused siiski veidi teistsugused. Ja muidugi ei ole ülesfilmitud lugu kuskil kohapeal sündinud, nomaadid peavadki näitlema, kuid nad siiski mängivad ja esindavad iseennast. Me näemegi selles filmis kaasaegseid USA nomaade.

Suurem osa filmi tegelastest on elukogenud, kogu elu tööd rabanud, elus räsida saanud. Aga linaloo üldine tonaalsus on hoolimata rusuvatest mälestustest ja ränkadest üleelamistest väga soe. Siit ei leia kisklemisi ja tülisid, mitte mingit räpasust, alkoholismi, kuritegevust ega viha maailma vastu.

Nagu ütleb peategelane vastuseks küsimusele, kas ta on kodutu: olen vaid majatu, mitte kodutu. Ferni küll kutsutakse mitmelgi korral kellegi juurde elama, tal on sõpru, õde, ka tekib üks vanahärra, kes teeb ettepaneku paikseks jääda, kuid teda tõmbab maanteele tagasi.

Film on melanhoolne, seda rõhutab visuaalne tonaalsus ja mõtlik pehme klaverimuusika. On ka muusikalised vahepalad, eakate esituses, palju lõkke ääres jagatud elulugusid. See on film, mis paneb elu üle järele mõtlema. Nomaadid kinolinal ei mõju kuidagi amatöörlikult, nad poevad publikule oma lugudega nahavahele.

Režissöör Chloé Zhao on ka varem töötanud mitte näitlejaks õppinud inimestega ja selle filmi puhul oligi kõige keerulisem pigem see, kuidas professionaalne näitleja nomaadide keskele sujuvalt sulatada. Võtteplatsil võis väidetavalt nii mõnigi kord kuulda kiitust näiteks Lindale ja märkust Francesele, et too „vähem näitleks“. Tuli olla võimalikult loomulik.

See lugu räägib Ameerikast, nähtusest, mis on võimalik vaid selles suures riigis. Kuid tegelaste lood on ometi universaalsed ja kõnetavad ka kauge Eesti kinopublikut. Soovitan filmi kindlasti ära vaadata, sõitke kasvõi teise linna seda vaatama. Väike rännak tagasi koju annab filmielamusele kindlasti oma osa juurde.

Margit Adorf

MÕNE REAGA

Värvikas kevadlaat avab Kukekülas Rakvere laadasuve

Sellel reedel ja laupäeval toimub Rakvere jaamahoone esisel platsil Kukeküla kevadlaat. Peakorraldaja FIE Silvia Pärna sõnul on plaanis laatadega Rakvere jaamahoone eest jätkata vähemalt kord kuus nädalalõppudel läbi terve suve ja pakkuda inimestele põnevat avastamist ning ostlemirõõmu. „Kuna korraldan laatasid üle kogu Eesti, siis on Rakvere kevadlaadale tulemas kauplejaid nii lähemalt kui kaugemalt,“ ütles Pärn.

Kaubeldakse kõigega, mida ühelt healt laadalt leida võib: toidu ja joogi, tervisetoodete, käsitööga jne. Korraldaja lubab kevadlaada laadapäevade jooksul pakkuda lustlikku laadamelu koos muusika ja rõõmsa olekuga nii kauplejatele kui külalistele.

„Kindlasti järgime COVID-19 olukorrast tingitud reegleid ja ohutust,“ kinnitas Pärn. „Kuna inimesed on kodus istumisest väsinud ja üritus toimub vabas õhus, siis loodame kõrget huvi,“ lisas ta.

Üks ettevõtmise eesmärk on elavdada Rakvere põhjaosas, Kukekülas ja Lennuki tänava piirkonnas aktiivset tegevust läbi terve suve. Silvi Pärna sõnul on laada ettevalmistamisel suureks abiks olnud Rakvere Kukeküla Selts. „Usun, et seltsi abil saab korraldada veel mõndagi põnevat, mis Rakvere ja Kukeküla linnaosa suveelu ilmestaks,“ lisas Pärn.

Rakvere Kukeküla kevadlaat toimub sel reedel ja laupäeval kella 9–16.

Kuulutaja

Rakvere Kukeküla Kevadlaat
toimub Rakvere Jaamahoone esisel platsil reedel 21. mail ja laupäeval 22. mail kell 9.00 – 16.00
Muusikat teeb ansambel Sass
laadakorraldus@gmail.com

TAPA LEHEKUULAAT
Tapa turul
23.05.2021 kl 9-16
Kauplejaid üle Eesti!
laadakorraldus@gmail.com

KUHU MINNA

Rakvere Teater
28.05 ja **29.05** kell 19 „Oi, Johnny“ s/s, lav Peeter Raudsepp
28.05 kell 19 „Kõike head, vana toriseja“ v/s, lav Eili Neuhaus
29.05 kell 19 „Tants“ v/s, lav Veiko Õunpuu

Lääne-Virumaa Allergia ja Astma Ühing
30. mail kell 10 toimub väljasõit Nelijärvele (bussijaama tagumisest parklast). Ühinguliikmetele omaosalus 7 eurot (lõuna ja kohvipaus), mitteliikmetele 10 eurot, tasuda bussis või ülekandega ühingu kontole. Toimub koosolek, infopäev (järvemaja Pilliroosaali terrassil) ja tegevused looduses. Tagasisõit kell 16. Osavõtust teatada 24. maiks, tel 5342 9043.

Lääne-Virumaa Vaegkuuljate Ühing
Teabepäev toimub **31. mail** kell 14 Rakvere linnavalitsuse saalis 114. Teemaks vaegkuuljate rehabilitatsioon. Külas Külliki Bode. Üritusel on kirjutustõlge.

Lääne-Viru Pensionäride Liit
25. juulil kell 12 sõidame Jänedale Pulliteatrisse vaatama etendust „Naine Salamandri tähtkujust“, pilet ja sõit 25 eurot.
6. augustil kell 9 sõidame Paidesse vanemaealiste festivalile „Hingelt noored“, lõpus esineb Anne Veski, sõit 5 eurot.
Oleme avatud alates **26. maist** sotsiaalkeskuses kolmapäeviti kell 10–13. Ootame registreerima ja tasuma ka liikmemaksu. Kontaktid 5855 1886 Sirje, 5343 8408 Maret.

„Eurovision Song Contest“, Rotterdam 2021

Sel nädalal toimub kauaoodatud Eurovisiooni lauluvõistlus, õige aeg või isegi viimane aeg tutvuda seekordsete lugudega juba enne laupäevast finaali – eelkõige neil, kes varasemaid poolfinaale vaadata ei viitsinud.

Duubelplaadil on sobilik alapealkiri „Openup“, vabalt tõlgendades „avanemine/avanege“. Eelmine aasta jäi ju Eurovisioon koroonakriisi tõttu üldse ära, seda esimest korda 65 aasta jooksul.

Traditsiooniline Eurovisiooni lauluvõistlus, reklaamitud kui Euroopa lemmikuim teleshow, toimub 65. korda. Sedapuhku siis Rotterdamis, Hollandis.

Plaadilt leiab loomulikult kõik 39 laulu, mis võistlusel kõlavad. Muusikat on kokku natuke alla kahe tunni. Võrdluseks, kahe aasta eest oli Tel Avivis kaks laulu, kaks riiki rohkem.

Selleaastaseid lugusid järjest läbi kuulates jääb mulje küllaltki heast tasemest. Tõsi, väga eredalt vastuhelkivaid pärle napib, kuid iseenesest häid palasid on rohkesti. Tegelikult vaid mõned üksikud lood on täiesti kehvakesed või tunduvad lihtsalt veiderdamistena.

Potentsiaalseks võidulooks võiks välja pakkuda sakslaste oma. Mitte et lugu ise tipptasemel oleks (teatud mõttes lahe küll), kuid kõnetava pealkirjaga „I Don't Feel Hate“, esitajaks Jendrik. Tegelikult tõstaks esile Kreeka lugu – Stefania „Last Dance“. Ja muidugi jälle neid poplugudemeisterdajaid rootslasi, Rootsit esindab seekord Tusse looga „Voices“.

Eesti-Läti-Leedu omavahelises maavõistluses jääb seekord kindlalt peale Uku Suviste „The Lucky One“. Lätlaste ja leedukate lood on kahtlemata eristuvad, isegi põneva helipildiga, kuid kaunis kaheldav, et kõrgele jõuavad. Kõige (raju)rokilikumaks looks võib seekord pidada Soome oma. Blind Channeli „Dark Side“ on vägagi tasemel, põhjanaabritele tuleks kindlasti samuti põialt hoida.

Venemaa tuleb sel korral parajalt totra „pulavalemiga“ looga, esitus on pooleldi vene, pooleldi inglise keeles. Pealkiri on aga konkreetne – „Russian Woman“ (täiesti tundmatu artist Manizha). Võõrkehana Eurovisioonil, nüüdseks juba mitmed head aastad, figureeriv Austraalia tuleb välja enamvähem normaalse looga „Technicolour“ (Montaigne), kuid nende paariaastatagusele jääb see alla.

Esmaste kuulamisringide järel tõstaks rohkem esile veel Aserbaidžaani, Belgiat, Küprost, Poolat, Iisraeli, Serbiat, Sloveeniat. Kui valdav enamus lugudest on ingliskeelsed, siis vähemalt Taani, Prantsusmaa, Hispaania ja Itaalia julgevad välja tulla emakeelsetega.

Kokkuvõttes, plaadi eelis antud juhul on just see, et kõnetab ainult muusika, mitte võimalikult efektseks vormistatud vastava artisti, vastava riigi, videoklipp.

Ülo Külm

SEENIORITE
TANTSIMISE PIDU
RAKVERE VALLIMÄEL
29.05.2021 KELL 14.00
TANTSUKS MÄNGIB MARTIN MÜLLER KAASLASTEGA

Rakvere Vallimägi VABAÕHUKESKUS
LÄÄNE-VIRU OMAVALITSUSTE LIIT

VÄRSKE JA EESTIMAINE SEALIHA PEREFARMIST

Sealiha al 2,49 €/kg

Meie lihameistrite käsitsi valmistatud grill-tooted al 3,50 €/kg

Ootame Teid
Rakveres Vaala keskuses
Tallinnas Balti Jaama Turul
Mustamäe turul
Tabasalus Klooga mnt 5a

OMA PÕRSAS

Vaala keskuse lihapood avatud E-R 10-18, L-P 10-15

TAGAKAMBRI SOODUSMÜÜK
kaupluse A&E Kangad
Rakveres, L. Koidula tn 2
TAGARUUMIS
(sissepääs läbi kaupluse)
21.–22. mai
24.–25. mai

- Suur valik KARDINA- ja RÕIVAKANGAID 1–4 €/m
- Mööbliriided 5 €/m
- 220–240 cm laiad voodipesukangad 3,50–4,00 €/m
- Valik voodipesu laadahindadega!

TEHNOÜLEVAATUS
TEHNOKONSULT

Rakveres:
Avatud E-R 8-18, L 9-14
Tel 322 4780
Lepna tee 7, Rakvere vald

Tapal:
Avatud E-R 9-17, L 9-13
Tel 327 1124
Paide mnt 7i

TEHNOÜLEVAATUS: sõiduautod, veoautod, bussid, haagised, traktorid, mootorrattad, rahvusvahelises liikluses osalevate sõidukitele
Sõidumeerikute taatlemine. Tulekustutite kontroll.

WWW.TEHNOKONSULT.EE

TERASKATUS
RUUKKI PARTNER

Ruukki teraskatused
Vihmaveesüsteemid
Katuse turvatooted
Plekksepatööd
Üldehitus- ja fassaaditööd
Velux katuseaknad
Pur vahuga soojustamine

teraskatus.ee

TERASKATUS OÜ JAAMA PST 6, RAKVERE 5559 6270 5565 3842

KIVEX
FASSAADI- JA SOKLIPLAAT

- PARIMA HINNAGA FASSAADI-, SOKLI- JA TULETÕKKEPLAADID
- PROFESSIONAALNE PAIGALDUS

Lääne 36, Rakvere
Tel 511 0286
reiskapaoy@gmail.com

Tulisilm
bussiga näed rohkem

TÖÖPÄEVITI Kaugbussiliin nr 307

Piletid saadaval nii bussis kui eelmüügist!

07:00	Rakvere	17:56
-	Lai	17:54 *
07:03 **	Teater	17:53 *
07:05	Aiand	17:49
07:07	Tõrremäe	17:48
07:08	Suvilad	17:47
07:09	Päide	17:46
07:10	Pahnimäe	17:45
07:11	Luha	17:44
07:12	Kisuvere	17:43
07:13	Haljala tee	17:42
07:15	Haljala	17:39
07:24	Aaspere	17:31
07:26	Liiguste	17:29
07:29	Rõmeda	17:26
07:31	Viitna	17:24
07:35	Tapa teerist	17:20
07:37	Läsna	17:19
07:39	Turba	17:17
07:43	Valgejõe	17:11
07:45	Soosilla	17:09
07:47	Kõnnu	17:07
07:50	Loksa tee	17:04
07:52 *	Kolga tee	17:02
07:54	Kahala	17:00
07:56	Kahala-Kursi	16:58
07:57	Kupu	16:57
08:00	Kuusalu tee	16:54
08:03 *	Kiiu viadukt	16:51 *
08:04	Valkla tee	16:50
08:06	Kivisilla	16:48
08:08	Kodasoo	16:47
08:10	Ruu	16:44
08:11	Jägala jõgi	16:43
08:12	Koogi	16:42
08:13	Jõelähtme	16:41
08:14	Männisalu	16:40
08:15	Linnake	16:39
08:16	Kostivere tee	16:38
08:17	Vet.Punkt	16:37
08:25 *	Priisle	16:29 **
08:27 *	Mustakivi	16:26 **
08:35 *	J.Vilmsi	-
08:37	Tallinna bussijaam	16:15

www.tulisilm.eu
e-mail: info@tulisilm.eu
infotelefonid 6888080 / 56833993

Müük:
- Katuse- ja fassaadipleki müük (parima hinnaga)
- Katuse turvatarvikud (sillad, redelid, lumetõkked)
- Vihmaveesüsteemid
- Plekist liistprofiil (veeplekid, katteplekid, korstnamütsid, katuseluugid jne)

Tehtavad tööd:
- Katuste ehitus
- Fassaadi tööd
- Vihmaveesüsteemide paigaldus
- Veeplekkide valmistamine ja paigaldamine
- Renoveerime ja soojustame vanad elumajad alates vundamendist kuni korstna otsani

PRO PLEKITÖÖD

Tapa, Ülesõidu 8 • Tel 5556 0167 • e-mail pro.plekitood@gmail.com

FESTEX FURNITURE

ERITELLIMUSMÖÖBEL KUI RÄTSEPAÜLIKOND!
- eritellimusmööbel
- köögimööbel
- garderoobid
- vannitoamööbel
- lükanduksed, liuguksed

KONTAKT
Koduleht: www.festex.ee
Email: info@festex.ee
Telefon: +372 5191 4422
Aadress: Võidu 110, Rakvere, 44312

TELLIMISREISID/BUSSILIINID/ ÕPILASREISID/TÖÖLISTE VEDU
Meie bussid asuvad Tallinnas, Kuusalus, Rakveres ja Loksal.

www.tulisilm.eu
e-mail: info@tulisilm.eu
infotelefonid 6888080 / 56833993
KÜSI PAKKUMIST OMA SÕIDULE!

rak
TERAS

ARMATUURRAUA MÜÜK, LÕIKAMINE JA PAINUTAMINE

TEL 58 36 1111
TEL 53 53 5686
KUIVATI TEE 3, VELTSI KÜLA
RAKVERE VALD
LÄÄNE-VIRUMAA
WWW.RAKTERAS.EE