AUTOKLAAS 1
Sõiduautod | Pakiautod
Veoautod | Traktorid
KLAASIDE MÜÜK, KAHJUKÄSITLUS, VAHETUS, PARANDUS
www.stik.ee
Rakvere, Vabaduse 12
Tel 512 4620
stik AUTOREMONT

lk 5 TÖÖPAKKUMISED

NB! LISAKS 8 LK SUVEKUULUTAJAT

Kuulutaja

VILLA TAKSO
Nüüd ka 6 kohaline!
HELISTA
1300
tel. 515 0068

Nr. 25 (913) 22. juuni 2016 Tasuta nädalaleht

Mure nägemisega?

Eesti Nägemistervise keskus

helista 324 0301

Koidula 1, Rakvere | T-R 10-18, L 10-15

info@silmatervis.ee

SÜSTIME SEINAD SOOJAKS

„SÜSTIME SEINAD SOOJAKS“ ja tuulepidavaks TERMOVAHUGA.
Soojustuskonsultatsioon ja Thermi termograafia.

JÄRELMAKSU VÕIMALUS

THERM
www.therm.ee
info@therm.ee
+372 5660 6010

JUHTKIRI

Säilitagem selge mõistus ka jaaniajal

Lõpuks on kätte jõudnud kauaoodatud suvi ja imeilus jaaniaeg. Jaaniöö on aasta pikim ja valgeim öö. See on öö, mil ei võeta isegi lippu mastist maha, sest järjepanu tähistatakse kaht olulist päeva – võidupüha ning jaanipäeva.

Jaaniööd on läbi aegade seostatud hea tuju, meeldiva seltskonna ja romantikaga. See on öö, mil otsitakse jaaniusse ja sõnajalaõisi.

Ometi ei möödu ega lõppe see öö mitte igaühe jaoks kaunilt. Ikka on neid, kes jaanipidustuste käigus politsei kainestuskambrisse sattuvad ning neid, kes peavad pühade ajal esmakorralise meditsiini vastuvõttu pöörduma.

Veeohutus, tuleohutus ja joobes juhid ei ole mitte üksnes jaanipäeva aegu esile kerkivad küsimused. Aastast aastasse kuuleme uudiseid suvel suurenevast roolijoodikute arvust ning hooletusest põhjustatud tulekahjudest.

Selliseid teateid kuuldes tekib tahes tahtmata küsimus, kus on nende inimeste mõistus selliseid tegusid sooritades?

Eesti ametkonnad korraldavad igal aastal kampaaniaid ning püüavad inimeste tähelepanu ohutuse teemadele juhtida. See ei näi aga väga suurt mõju avaldavat.

Igaüks meist saab anda oma panuse turvalisema jaaniaja ja suve loomisel. Iga üksiku inimese teod saavad olla eeskujuks ja kujundada ühiskonna käitumist tervikuna.

Ära lase purjus sõpra rooli! Kui jood, ära uju! Need hüüdlaused võivad tunduda ära leierdatud plaadina, kuid kannavad õiget ja vajalikku sõnumit.

Tahaksime ka kõigile lõkketegijatele südamele panna, et kuigi suurem tuleoht viimaste vihmaste päevade tulemusena möödas on, tuleks järgida ohutusnõudeid ning enne jaanitule süütamist ka ilmaolusid vaadata. Keegi meist ju ei soovi, et jaanilõke ühel hetkel majaräästas hoogu koguks.

Head kaasmaalased, kutsume teid üles säilitama ka soojal ja mõnusal puhkuseajal selget mõistust ja olema arvestavad ning hoolivad oma kaaslaste suhtes.

Ilusat, meeleolukat ja turvalist jaani!

Kuulutaja

Pidevalt müügil rikkalik valik heas korras kasutatud murutraktoreid, muruniidukeid, trimmereid, võsalõikureid ning mootorsaage Husqvarna, Jonsered j.t.
Soodsalt müügil uued STIGA murutraktorid, raiderid, muruniidukid, trimmerid, lõikurid, oksapurustajad ja akutooted.
Asume Rakvere v. Sireli tee 3 (Tapa tee ristis).
Tel. 5037729, 3224174, WWW.saed.ee

Meie riigikaitse kilp ja mõõk tugevnevad

Maailma ja Euroopa kohal on mõningased murepilved. Euroopa seisab silmitsi äärmusluse, terrorismi ja muude ohtudega. Üsna ettearvamatult käitub meie idanaaber, kes näeb NATOs ja Läänes oma peamist vaenlast. Venemaa relvajõudude kasvav kohalolu ja sõjalised õppused Eesti piiri taga, samuti Vene sõjalennukite kassi-hiire mäng Läänemere kohal ja ka meie õhuruumis on kujunenud uueks normaalsuseks.

Peame tõdema, et ilmselt jäävad Putini rezhiimi sellised sammud veel pikalt kestma. Seega tuleb muutunud julgeolekumaastikul otsustavalt tegutseda, et Eesti, Läti, Leedu ja Poola oleksid paremini kaitstud.

Tippkohtumine

NATO idatiiva julgeoleku tugevdamisel kujuneb oluliseks verstapostiks juuli alguses Varssavis toimuv alliansi tippkohtumine, mille õnnestumise nimel on nii Eestis kui mujal pikki kuid süvitsi tööd tehtud. Pingutatud on selle nimel, et suureneks liitlaste jalajälg nii Eestis kui teistes NATO piiririikides. Tegeletud on NATO võimete üldise tugevdamise, sealhulgas Venemaa tõkestusvõime ja hübriidsõjavastase strateegiaga, kus on samuti vaja pikaajalisi lahendusi.

Saabusin hiljuti Brüsselist NATO kaitseministrite kohtumiselt, kus panime koos kolleegidega detailselt paika selle, milline saab Läänemere piirkonnas olema NATO uus kaitse-ja heidutushoiak, et Varssavis oleks lihtsam põhimõttelisi otsuseid teha.

Üks läbimurdeline otsus langetati juba Brüsselis. Nimelt otsustas NATO liikmesriikide kaitseministritest koosnev Põhja-Atlandi Nõukogu saata pataljonisuuruse lahingüksuse nii Eestisse, Lätti, Leetu kui Poola. Umbes 800-1200meheliste rahvusvaheliste üksuste täpsemad koosseisud lepitakse kokku sõjalisel tasandil pärast Varssavi tippkohtumist.

Eestis ringi sõites olen ma kogenud, et inimestele jääb termini „heidutus“ tähendus mõneti arusaamatuks. Seetõttu on selgitamine igati asjakohane. Me seisame heidutuse eest, mis koosneb neljast osisest.

Neist esimene hõlmab meie iseseisvat kaitsevõimet - eeskätt hästi varustatud ja välja õpetatud võitlusvõimelist Eesti kaitseväge. Heidutuse teiseks komponendiks on lahinguvõimeliste ja piisavalt arvukate liitlasvägede pidev kohalolu Eesti pinnal. Kolmandana tooksin välja need liitlasväed, kes vajadusel Eestile appi tulevad. Et see toimiks, on vaja panustada nii nendesse vägedesse, taristusse kui õppustesse. Tõhusa heidutuse osiseks on ka tuumaheidutus.

Venemaal on Lääne sõjaväeringkonnas umbes 350 000 sõjaväelast, kuid NATO ei püüdle siinses piirkonnas numbrilise ülekaalu poole. Praeguses olukorras ei vaja me külma sõja aegset mees mehe, diviis diviisi, sõjalennuk sõjalennuki vastu lähenemist. Meie tegevused peavad olema usutavad ja veenma võimalikku agressorit, et Eesti võitleb oma vabaduse eest igal juhul.

Nad peavad andma selge sõnumi, et NATO kaitseb oma liitlasi kogu poliitilise ja sõjalise jõuga, mis tal on. Nad annavad nii liitlastele kui vastasmeeskonnale üle piiri signaali, et meie heidutushoiak on absoluutselt kindel ja tugev ning et NATO artikkel number viis kehtib. Heidutuse tegelik sisu on sõjalist konflikti vältida.

NATO kolletiivkaitse

NATO jaoks on täna tõsiseks väljakutseks Venemaa võimekus piirata ligipääsu meie piirkonnale ehk Kaliningradis paiknevad relvajõud. Kriitilise tähtsusega on Leedu – Poola piiri ehk Suwałki koridori kaitstuse tagamine, et vältida „julgeolekusaare“ teket Eestis, Lätis ja Leedus. Nii tõstab eesseisev liitlasvägede kohaloleku suurendamine Balti riikide esmast kaitsevõimet ja Poola võimet kaitsta Suwalki koridori ning aitab lahti hoida tee toetusvägede saabumisele.

Kuidagi ei saa alahinnata ühiseid õppuseid, õhuturvet ja NATO sõjalaevade tegevust Läänemerel, mille osas tulevad samuti Varssavist otsused.

Eesti ei eelda, et keegi hooliks meie julgeolekust rohkem kui me ise. Ent Eesti ei ole üksi, meile on toeks liitlased. Hindame kõrgelt alliansi ühtsust, liitlasriikide valmisolekut oma liitlasi nii poliitiliselt kui sõjaliselt kaitsta. Eesti riigikaitse kilp on esmane kaitsevõime ja mõõk kollektiivkaitse.

NATO kollektiivkaitse aitab täita need lüngad, mis käiksid Eestile üksinda üle jõu. Heaks näiteks on siin Eestis juba mõnda aega paiknevad liitlaste lennukid. Varssavist saabuv sõnum pakub Eestile täiendavat julgeolekut ja turvalisust. See sõnum jõuab ka võimaliku agressorini: NATO kaitseb iga oma liitlast. Igale agressioonile järgneb vältimatu ja tugev vastulöök.

Hannes Hanso,
kaitseminister, SDE

Finestpaint car paintwork
Täislahendused Teie autovärvile!
Pikk tn 63A, Rakvere, E-R 9-17, L 10-14
Tel 53 854 441
• autovärvide segamine (k.a. aerosoolpudelisse)
• eeltööks vajalikud materjalid
• kvaliteetne Meguiars autokeemia
Tule tutvuma!

Teeme kohapeal uusi ehteid ja vanad korda!
Valmistamine Parandamine KullaTibu Kullassepatöö
E-R 9-17
Rakveres Laada 41
Sissepääs hoovi poolt.
Tel 5567 7790
info@kullatibu.ee
www.kullatibu.ee

Rakvere Linnavalitsus otsib vähemalt 3-4 toalist elamispinda paljulapselisele perele.
Info tel 32 25889, 32 25880.

Koliauto Rakveres
Tel: 64 88 000, e-kiri: info@koliauto.ee
CAPTUS CARGO
• Tagaluuktõstukiga furgoonauto
• Ebavajaliku äravedu
• Klaverid ja seifid
• Kaubavedu, kolimine Eestis ja mujal
• Ladustamine ja tollivormistused
Aitame rõõmuga!

Võrkkotid kaminapuude pakkimiseks
40, 50 ja 60 liitrit
UV-kindlad, erinevad värvid
OÜ Benexon
Tel 523 8332, 523 8323
Faks 433 3130
silver@benexon.ee
www.benexon.ee

Väljaandja:
AveC Kirjastuse OÜ
Tobia küla, Rakvere vald
Telefon 322 5090
toimetus@kuulutaja.ee
www.kuulutaja.ee
Kuulutaja ilmub reedeti.
Trükk: Printall AS
Trükiarv 15 500
Toimetus avatud
E-R 9-17

Peatoimetaja
Katrin Kivi, 322 5090
katrin.kivi@kuulutaja.ee

Tegevtoimetaja
Liisi Kanna, 322 5092
liisi.kanna@kuulutaja.ee

Müügikonsultant
Kairi Kreis, 322 5093
kairi.kreis@kuulutaja.ee

Disain
Renee Koit
Marimai Kesküla
Kairi Kreis
kuulutus@kuulutaja.ee

Reklaam
reklaam@kuulutaja.ee
322 5090
322 5093

Grossi Toidukaupade suurim kauplus asub Lasnamäel

Möödunud nädalal avas uksed Grossi Toidukaupade suurima kauplemispinnaga keskus Lasnamäel aadressil Kivila 26.

Katrin Kivi

Ettevõtte omaniku Oleg Grossi sõnul on Kivila kaubanduskeskus keti kõige parema asukohaga kauplus. „Kivila puhul on täidetud kõik kolm eeldust, et olla edukas: esimene on asukoht, teine on asukoht, kolmandaks on asukoht," naljatas ta ja selgitas, et kummalgi pool Laagna teed elab Rakvere jagu inimesi.

Kivila kaubanduskeskuses on kaubeldavat pinda 2000 ruutmeetrit. „See on nüüd meie suurim kauplus, ent Ahtme tuleb veelgi suurem," rääkis Gross. „Usun, et Kivila tuleb väga hea müügiga kauplus, avamispäeva käive oli seal igal juhul keti suurim."

Kinnistu suurus on üks hektar. „Pool sellest on hetkel kasutusel, teisega peame alles plaane. Oleme sinna kinnistusse palju panustanud. Näiteks promenaad, tunneli ots, trepp ja ka linna maal asuv parkla on rajatud OG Elektra vahenditest. Linnapoolsed investeerimisnõuded ulatusid 200 000 euroni."

Eestimaine toodang

Oleg Gross peab omanimeliste kaupluste eeliseks värsket kodumaist toitu. „Meie omatoodangul on suur osakaal," selgitas ettevõtja. OG Elektrale kuulub lisaks jaeketile veel pagaritööstus, kulinaariatsehh, vorsti- ja lihatööstus.

„Me ei uhkelda toiduainete pikkade realiseerimisaegadega," jätkas ta. „Tootja saab säilimisaega väga lihtsasti pikendada säilitusainetega, aga see pole meie suund. Meie tooteid kirjeldavateks omadussõnadeks on tervislik, värske, eestimaine."

„Meie trumbiks on ka odavaim eestimaine sealiha," kinnitas Gross. „Sigu kasvatame kolmes farmis, praegu on kokku 10 000 isendit. Ausat konkurentsi silmas pidades on meil loomulikult müügil ka teiste tootjate toodangut. Kliendil peab olema valikuvõimalusi. Meie omatoodangut aga mujalt ei saa kui meie kauplustest."

Grossi Toidukaupade kauplused paiknevad valdavalt Põhja-Eestis, kuid ka Lõuna-Eestist Vändrani välja. OG Elektra koos sidusettevõtetega pakub tööd 1400 inimesele ja kontserni 2015. aasta netokäive oli 110 miljonit eurot.

Vau-efektiga Kia Sportage – kaunis ja mugav

Tema enesekindel olek ja ainulaadne iluvõre lausa kutsuvad sind autosse istuma. Käe all pehmed materjalid, nagu parim nahk, ja tippklassi viimistlus, nagu kroomist elemendid, tunduvad nii meelitavad, et sa ei soovigi enam autost lahkuda. Seda poleks sa küll oodanud, eks?

Kia 7-aastane/150 000 km garantii kehtib kõikides ELi riikides (lisaks veel Norras, Šveitsis, Islandil ja Gibraltaril) vastavalt kohalikele eritingimustele.
Kütusekulu (l/100 km)/CO_2 (g/km): linnas alates 5,7/149 kuni 10,0/237, maanteel alates 4,2/110 kuni 6,2/144, keskmine alates 4,7/124 kuni 7,6/177.

7 YEAR MAP UPDATE

Tule tutvu Rakvere Autotehnika salongis!

Rägavere tee 44, Rakvere. Tel 324 4446, 505 8787, info@autotehnika.ee, www.autotehnika.ee

Rakvere Autotehnika OÜ - kõrgeima kliendirahuloluga Kia esindus Baltikumis 2013 ja 2014

Brüsselis nimetati ametisse Euroopa linnapeade pakti suursaadikud

Euroopa Regioonide Komitee moodustas kliimasaadikute rühma, mille liikmed lubasid tutvustada linnapeade pakti keskkonnaalaseid ja majanduslikke eeliseid, alustades tegevust linnapeade pakti saadikutena. Saadikute rühma kuuluvad ka tänane Rakvere linnapea Mihkel Juhkami ja Rakvere linnavolikogu liige ning pikaaegne linnapea Andres Jaadla.

Linnapeade pakti saadikute uus rühm koosneb kohalikul ja piirkondlikul tasandil valitud poliitikutest, kelle omavalitsusüksused on juba paktiga liitunud. Neist saavad kliimaküsimuste erisaadikud, kes kõnelevad rahvusvahelistel üritustel ning julgustavad linnu ja piirkondi liituma selle paktiga. Linnapeade paktiga liitunuid toetab Euroopa Liit, lihtsustades juurdepääsu tehnilisele ja rahalisele abile säästva energia ja kliimameetmete väljatöötamiseks ja elluviimiseks.

„Rakvere oli üks esimesi linnu Euroopas, kes paktile alla kirjutas, olles endale võetud kohustused täitnud ning arendanud teadlikult keskkonnasõbralikku ja säästlikku ning tarka linnaruumi ja loonud linnakodanikele turvalise, säästva ja soodsa energia kasutamise võimalused," märkis saadikuks valitud Jaadla. „Paktile allakirjutanud linnad on võtnud kohustuse vähendada 2030. aastaks CO2 heitkoguseid vähemalt 40 protsendi võrra ja võtta kasutusele tervikliku lähenemisviisi kliimamuutuste leevendus- ja kohanemisprobleemide lahendamisel. On suur au alustatut Euroopa suursaadikuna edasi viia."

Linnapeade pakt käivitati 2008. aastal ja selle raames võtsid linnad ja piirkonnad vabatahtlikult kohustuse saavutada ja ületada 2020. aastaks seatud ELi kliima- ja energiaeesmärgid, milleks on vähendada kasvuhoonegaaside heitkoguseid 1990. aasta tasemega võrreldes 20 protsenti, tagada ELi energiasektoris taastuvate energiaallikate 20- protsendine osakaal ning parandada energiatõhusust 20 protsenti. Tänaseks on linnapeade paktiga liitunud enam kui 6 700 omavalitsusüksust, kes esindavad rohkem kui 200 miljonit inimest.

Brüsselis kõneledes ütles Euroopa Regioonide Komitee president Markku Markkula: „Eelmise aasta Pariisi kliimakõnelustel tunnistati selgelt, et kõik valitsustasandid peavad tegusema õlg õla kõrval, et võtta meetmeid kliimamuutuste vastu. Mul on väga hea meel näha, et enam kui 30 komitee liiget 21 riigist on juba otsustanud asuda linnapeade pakti saadikuks. Me kutsume kõiki linnu ja piirkondi üles väljakutset vastu võtma ja paktiga liituma".

Andres Jaadla (pildil vasakult teine) sõnul oli Rakvere üks esimesi linnu Euroopas, kes paktile alla kirjutas.

Foto: https://www.flickr.com

Heinatöödel tuleb ettesattuvaid looma- ja linnupoegi säästa

Foto: Tõnu Talvi

Keskkonnaamet kutsub loomadele talvesööta varuvaid põllumehi üles tööde tegemisel tähelepanelikkusele ning loodusega arvestamisele.

Põllumehed on juba ligi kaks kuud varunud haljassööta ja silo. Nüüd on alanud ka igasuvine heinategu. Samaaegselt põllumajandusloomadele sööda varumisega on paljudel rohumaadega seotud lindudel ja loomadel poegade kasvamise aeg, mistõttu on suurenenud loomapoegade ja põllumajandustehnika kokkupõrgete võimalused. Keskkonnaamet paneb põllumeestele südamele, et tööde tegemisel arvestataks heinamaadel ettetulevate linnu- ja loomapoegadega.

„Eesti niidetavatel aladel pesitsevad mitmed üha haruldasemaks muutuvad linnuliigid, näiteks rukkirääk, suurkoovitaja ja nurmkana. Majandatavatele rohumaadele satuvad sageli ka metskitse- ja halljänese pojad. Põlluharija peaks olema heinateol hoolikas ning soovitavalt niitma maa-ala servast serva või keskelt-lahku- meetodil. Selline tegutsemisviis võimaldab vähemalt osaliselt lindudel ja loomadel masinate eest taanduda ning säästab põllumajandusmaadele eriomast elusloodust," juhtis tähelepanu Keskkonnaameti looduskaitse peaspetsialist Tõnu Talvi.

„Eesti on väga rikas ja mitmekesine maa, kus looduslikud metsad ja sood vahelduvad põllumajandus- ja talumaastikuga. Elurikkuse hoidmise seisukohalt on väga olulised erinevad traditsiooniliselt majandatavad poollooduslikud kooslused, nagu niidud, puisniidud ja looduslikud karjamaad. Nende alade loodusväärtuste hoidmisel on võimalus kaasa aidata igal põllumehel," sõnas Talvi.

Keskkonnaamet väärtustab Eesti traditsioonilisi maastikke ning peab oluliseks head koostööd põllumeeste ja kõigi teiste loodust hindavate osapooltega.

Kuulutaja

Politsei jahib pühade ajal liiklushuligaane

Pikad pühad tõstavad politsei valmisolekut turvalisuse tagamisel. Rohkem pööratakse tähelepanu avalikule korrale ja liiklusohutusele nii linnas kui ka maal.

Rakvere politseijaoskonna juht Indrek Link ütles, et nii nagu eelnevatel aastatel, on ka sel aastal pühade ajal väljas rohkem patrulle kui tavalistel päevadel. „Pöörame suuremat tähelepanu joobes juhtidele, kihutajatele, kes ületavad sõidukiirust rohkem kui 41 km/h, ja nendele, kellel ei ole juhtimisõigust," lausus Link. Lisaks tavaväljakutsete teenindamisele on politseil kaardistatud jaanitulede toimumiskohad- ja ajad ning sinna suunatakse ka pilgud - kõikides peopaikades näeb patrullautot liikumas.

Suurt rõhku pööratakse liiklusrikkujate tabamiseks ja sõltuvad seadusrikkumise suurusest määratakse karistus. Aresti võivad saada juhid, kellel on vähemalt poolepromilline joove, kes ületavad lubatud suurimat sõidukiirust 41 km/h või rohkem või kes ei oma vastava kategooria mootorsõiduki juhtimise õigust.

Vastavalt kohtu töökorraldusele on valvekohtunik määratud igaks päevaks, nii pühade ajal kui ka pühadevälisel perioodil. Roolijoodikuid hoitakse pühade perioodil kuni kohtuistungi toimumiseni arestimajas. „Lisaks arestidele kaalutakse eeltoodud rikkumiste puhul sõiduki konfiskeerimist," täiendas Link. Ta lisas, et autode äravõtmist taotletakse siis, kui tegemist on korduvate rikkumistega. See ei sõltu ainult sellest, kas tegemist on pühadeperioodiga, vaid sellega tegeletakse järjepidevalt.

„Kuna tulemas on pikad pühad, siis soovin maakonna inimestele südamele panna, et käitutaks mõistlikult ja vastutustundlikult. Lisaks tuleb tähelepanu pöörata ka kaaskodanikele ja vajadusel rikkumistest teavitada või võimalusel sekkuda. Näiteks joobetunnustega isiku rooli laskmisel ei pruugi tagajärjeks olla õnnetus ainult selle isikuga, vaid kannatada võib saada ka mõni teine liikleja. Teeme kõik selleks, et jaanipäev oleks rõõmupäev," ütles politseijaoskonna juht lõpetuseks.

Kaius Mölder

Haljalas tegutseb taas lillekauplus

Haljala Grossi Toidukaupade kauplusega ühes majas tegutseb Hetly Boutique´i lillepood, mille perenaine Hetly Innos (pildil) teeb koostööd kohalike väikeettevõtjatega ja peab tähtsaks sooja kontakti inimestega.

Katrin Kivi

Foto: Katrin Kivi

Hetly Innose sõnul võttis Haljala rahvas kaupluse soojalt vastu. „Olen tegutsenud siin ligi kuu ja tagasiside on tõesti väga hea olnud. Mind küll hoiatati, et Haljala rahvas on nii- ja naasugune," rääkis iga päev Arknalt Haljalasse tööl käiv Innos. „Minule igal juhul meeldib - Haljalas on väga toredad inimesed ja algus on tegelikult läinud paremini, kui ootasin."

Masstoodangut ei soosi

Kaupluses on valikus lõikelilli, potililli, aga kõige rohkem soovitakse praegu poepidaja sõnul just „surnuaia lilli". „Siinsed inimesed nimetavad surnuaia lilledeks begooniaid," selgitas Innos. „Lõikelilledest on kõige populaarsemad aga roosid. Võiks oletada, et maakohas eelistatakse nelke, aga ei. Haljala on pigem nagu Rakvere eeslinn ja siinsed prouad hindavad roose."

Lisaks lilledele pakutakse Hetly Boutique´is käsitööna valminud kaarte, loodustoodete sarja „Looduse pärl" toodangut, Volli metsarohtudest valmistatud toonikuid, ehteid ja kõikvõimalikke kaunistusi. Tulevikus plaanib poepidaja kaubavalikut järk-järgult suurendada.

„Siin on veel palju teha," kommenteeris Hetly Innos. „Planeerin siia luua mõnusa istumisnurga, kus saan pakkuda kohvi ja teed. Soovin, et inimestel oleks mõnus olla. Sügisel kavatsen korraldada käsitööõpitubasid. Taaskasutus on mulle väga sümpaatne, olen seda ka siinse poe sisustamisel praktiseerinud."

Kaubavalikut tehes soosib Innos kohalikke väikeettevõtjaid. „Seemneid ma müüma ei hakka, ka masstoodangut mitte. Eelistan käsitööd - tooteid, mis on huvitavad ja ainulaadsed. Leian, et väiketootjad peavad üksteist toetama, ja kutsun ka oma kliente üles ostma kohalikku toodangut. Nii saab majandust edendada."

Hetly Innos peab oluliseks ka kontakti inimesega. „Eelistan ameerikalikku suhtlusviisi. Ma ei mõista, miks peab teenindaja olema pulksirge, kammitsates ja võltsilt aupaklik. Ise olen õppinud teenindust Alar Ojastu käe all. Ta koolitused polegi nagu klienditeeninduskoolitused, ta õpetab, kuidas olla parem inimene. Tegelikult näengi ma järjest enam, et teenindussektoris võtab maad soe viisakus."

Miks lillepood?

Hetly Innosel on seljataga 15 aastat tööd lillekauplustes. „Kui läksin lapsehoolduspuhkusele, siis otsustasin, et suurde kaubanduskeskusesse ma enam tööle ei lähe," rääkis butiigi omanik. „Läbisin Töötukassa koolitused ja ka Kiviõli linna korraldatud koolituse, mis oli mõeldud spetsiaalselt emmede kodust väljaaitamiseks."

Innos rääkis, et algselt oli tal plaan teha Rakverre käsitööpood, seegi nišš on tema meelest täitmata. Pärast põhjalikku turu-uuringut otsustas ta siiski lillekaupluse kasuks ja tegi järele- päringu OG Elektra esindajale, et võtta Haljalas pind rendile. „Selgus, et sellele pinnale on mitu tahtjat, ja mul paluti äriplaani tutvustada," jätkas ta. „Õnneks langes liisk minu kasuks. Olen kaupluse avanud ja loodan, et inimesed leiavad siia tee."

Komisjonid pooldasid kultuurikeskuse rajamist Pauluse kiriku hoonesse

Möödunud nädalal toimus Rakvere linnavolikogu kultuurikomisjoni ja majanduskomisjoni ühine laiendatud koosolek, kus arutati tulevase kultuurikeskuse võimalike asukohtade ning nende plusside ja miinuste üle.

Liisi Kanna

Pauluse kiriku saatus on jätkuvalt küsimärgi all.

Foto: Liisi Kanna

Uue kultuurikeskuse rajamine on kõne all olnud juba üle kümne aasta. „Kaalutud on mitmeid kohti. Varem on arutletud võimaluse üle luua keskus vanasse seltsimajja, nüüd on kõne all ka keskväljakule või Võimla tänavale ehitamine," tõi Rakvere majanduskomisjoni esimees Anne Nõgu välja.

Komisjonide laiendatud koosolekul arutleti kahe võimaliku asukoha - Võimla 1 asuva Pauluse kiriku ja keskväljaku – eelduste ja puuduste üle.

Koosolekul toimunud hääletuse tulemustest võis näha komisjonide liikmete poolehoidu ideele rajada kultuurikeskus Pauluse kiriku hoonesse. 14 häälest vaid üks oli selle vastu.

Plussina toodi välja projekti olemasolu „Mitu aastat tagasi toimus rahvusvaheline konkurss kontserdisaali ehitamiseks. Valmis ilus projekt. Aga toona ei saadud rahastust ja puudus tahe projektiga edasi minna," rääkis Nõgu. „Sellel hoonel on ka ajalooline väärtus. Eestis jääb sel ajal ehitatud hooneid järjest vähemaks."

Eelistena toodi välja ka parkimiskohtade loomise võimalus ja linnaosa rikastamise aspekt. „Kultuurikeskuse rajamisel moodustuks sealse väljaku ümber terviklik hoonete kooslus," nentis majanduskomisjoni esimees.

Koosolekul esitatud ülevaadetes kajastus puudustena, et Võimla 1 hoonesse ei mahuks raamatukogu ning hoonele on kehtestatud muinsuskaitse nõuded.

Teatavasti ei ole Rakvere volikogus kultuurikeskuse rajamise teemadel sellist üksmeelt nagu majandus- ja kultuurikomisjonis. „Kuuldavasti on ka neid, kes pooldavad tugevalt keskuse rajamist keskväljakule," sõnas Nõgu.

Linnavolikogus tuleb kultuurikeskuse küsimus eeldatavasti kõne alla 29. juunil. Komisjonide hääletuse tulemused on üksnes suunava iseloomuga ning selgust nii Pauluse kiriku hoone kui kultuurikeskuse rajamise teemadel võib tuua volikogu istung.

Omniva on Eesti Posti uus nimi

omniva

Tule meie toimekasse ja usaldusväärsesse Rakvere kandekeskuse meeskonda

POSTITÖÖTLEJAKS

Lisainfo telefonil 53 326 676

Kandideerimiseks saada oma CV aadressile cv@omniva.ee

EESTI POST

PAKUN TÖÖD

• Soome firma pakub tööd kohusetundlikele **ehitustöölistele.** Vajalikud roheline kaart, veronumber. Napsumehi ja muidu viilijaid ei otsi. Huvitatutel kirjutada e-posti aadressile: ehitasoomes@hotmail.com

• Pakume tööd Soomes **tellingute monteerijale ja demonteerijale**. Vajalik on vähemalt aastane töökogemus antud valdkonnas, Soome tööturvalisusekaart (rohelinekaart), Eesti Vabariigi kodakondsus, henkilötunnus (Soome isikukood), veronumber (Soome maksunumber). Kasuks tuleb võimalus kasutada isiklikku sõidukit. Pakume ettevõtte poolt head töötasu ning ööbimist Soomes. Palume saata CV e-mailile info@rassets.ee või helistada +372 5855 6890 Margo Kaasik

• Metalliettevõte Väike-Maarjas otsib oma meeskonda **objektijuhti, keevitajaid, montaažitöölisi**. Vajalik valmisolek välislähetusteks! Samuti pakume tööd **joonestajale.** Info telefonilt 5347 7879

• Vajatakse kohusetundlikku **koduabilist** (pensionär). Töö: kõik mis kodus teha ning koduloomade hoidmine. Tel 5285 416

• Vanem naisterahvas vajab **hooldajat.** Elamispinna võimalus. Tel 5566 3733

• Pakun tööd. **Võsalõikus**. Minu varustus. Soovitav B-kategooria luba. Rakverest või lähiümbrusest. Tel 5673 5648

• Võtame oma meeskonda **müügikonsultandi**, kes valdab eesti ja vene keelt. Sobib ka (üli)õpilasele. kristo@k-kummid.ee

• Võtame tööle **klienditeenindaja** kohvikusse Kundas. info@saarepiiga.ee

• Otsime toredat ja rõõmsameelset **klienditeenindajat** ja **kokka**. Kaukaasia šašlõkk. CV saata kaukaasiagrill@hot.ee või tulla kohapeale Aluvere. Tel 5896 4101

• Eesti Portselan OÜ Tööstuse 2, Pajusti võtab tööle **hooajatöötajaid**. Võimalik ka kodus töötada. Väljaõpe kohapeal. Kontakt: 5688 5616

• Vajatakse **puhastusteenindajaid** Käsmu, mereäärsesse Lainela Puhkekülla. Kohapeal on olemas ööbimisvõimalus. Töö on hooajaline ja vahetustega. Info tööaegadel telefonil: 5809 0917. CV palume saata e-mailile: lainela.puhkekyla@gmail.com

• Vajame sigalasse **talitajat**. Tel 5082 696

• Otsime **C-, E-kat. veokijuhti.** Töö üle Eesti. Tel 5552 5377

OTSIN TÖÖD

• Kogemustega **majahoidja-kojamees** soovib leida tööd (ka eramajad). Tel 5740 9873

KOOLITUS

• **Rakvere JK Tarvas ootab trenni** 2007. – 2010. a sündinud poisse ja tüdrukuid. Tel 5343 4875 jktarvas@jktarvas.ee

Kuulutaja

Kas Sulle meeldib kirjutada?

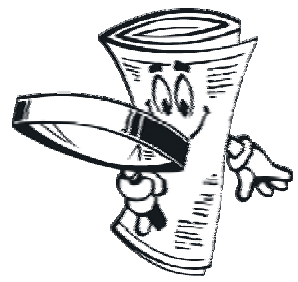

Kas Sind huvitab, mis maailmas toimub? Kas tahad lisaraha teenida?

Kui jah, siis kirjuta artikkel ja saada see toimetusse. E-post: toimetus@kuulutaja.ee

Eesti Maaülikool võtab vastu enam kui 1200 tudengit

Eesti Maaülikool ootab tänasest avaldusi 20 bakalaureuse-, rakenduskõrgharidusee- ja integreeritud õppe õppekavale ehk 767 õppekohta ning 20 magistriõppekavale ehk 438 õppekohta). Sisseastumisavalduste vastuvõtt Eesti Maaülikooli kestab 7. juulini, doktoriõppe 24 õppekohale saab avaldusi esitada kuni 15. augustini.

Eesti Maaülikooli rektori Mait Klaasseni sõnul on maaülikooli eeliseks praktilisus. Klaasseni hinnangul on olukord maailmas keeruline, mistõttu on oluline, et tulevased kooli lõpetajad suudaks ja oskaks seda maailma edasi viia: „Ma loodan, et meie ülikool annab tudengitele ja lõpetajatele teadmised kuidas kaasa lüüa toimuvates muutustes ning neid ka ohjama – neist on koolitatud ühiskonna uued juhid.“

Sel aastal saab maaülikoolis õppida taas biotehniliste süsteeme. Eesmakordselt toimub vastuvõtt kalanduse ja vesiviljeluse õppekavale.

Eelmisel aastal olid Eesti Maaülikoolis kõrgeima konkursiga toiduainete tehnoloogia, loodusturismi ning maamajandusliku ettevõtluse ja finantsjuhtimise õppekavad.

Sisseastumisavaldusi võetakse vastu nii sisseastumisportaali www.sais.ee kaudu kui Eesti Maaülikooli peahoones tööpäeviti kell 9.00-15.00, Kreutzwaldi 1a, ruumis 104.

22. juunil on lühendatud tööpäev

Sel aastal langevad võidupüha ja jaanipäev, mis on riigipühad, tööpäevadele. Võidupühale, 23. juunile eelnev tööpäev ehk 22. juuni on kolme tunni võrra lühem.

23. juunile eelnevat tööpäeva on tööandja kohustatud lühendama kolme tunni võrra. Kui ettevõtte tegevusalast tulenevalt pole võimalik tööpäeva lühendada, peab tööandja saavutama töötajaga kokkuleppe, et ta töötaks riigipüha-eelsel päeval sama kaua kui tavaliselt. Neile, kes töötavad tööajakava alusel, tähendab see seda, et tööandja peab juba ajakava koostamisel lühendatud tööpäeva osas töötajatelt nõusoleku saama. Kui töötaja ei nõustu pühade-eelsel päeval töötama täistööpäeva, ei ole tööandjal õigus teda selleks sundida.

Kui töötaja on nõus tööpäeva lühendamata jätmisega ning ta töötab mittesummeeritud tööajaarvestuse alusel, loetakse need kolm tundi ületundideks. Summeeritud tööajaarvestusega töötamisel aga väheneb töötaja kalendaarne tööajanorm kolme tunni võrra. See, kas nende kolme tunni näol on tegemist ületunnitööga, selgub arvestusperioodi lõpus. Ületunnitöö hüvitatakse töötajale tasulise vaba ajaga või kokkuleppel 1,5- kordse tasuna.

Juhul, kui tööandja majandustegevuse tõttu ja töötajale kehtestatud töögraafiku alusel on vajalik töötada ka võidupühal või jaanipäeval, eeldab seadus, et töötajale makstakse kahekordset tasu. Kokkuleppel võib riigipühal töötamise hüvitada ka tasulise vaba ajaga.

Eesti Vabariigi rahvus- ja riigipühad, millele eelnevaid tööpäevi lühendatakse on: uusaasta, Eesti Vabariigi aastapäev, võidupüha ja jõululaupäev.

Tööinspektsioon soovib kõigile ilusat võidupüha ja päikeselist jaaniõhtut!

Kuulutaja

Grossi TOIDUKAUBAD

Grossi KÖÖGID Tundes Eesti Traditsioone

VÕTAME KULINAARIATSEHHI TÖÖLE:
• SALATIVALMISTAJA
• KOMPLEKTEERIJA
Tööaeg: töö toimub vahetustega

VÕTAME SÖÖKLASSE TÖÖLE:
• KOKA
Tööaeg: E-R 08:00-16:30

VÕTAME TÖÖLE:
• VEOAUTOREMONDILUKKSEPA
Tööaeg: E-R 08:00-17:00

Pakume Sulle:
• väljaõpet
• tasuta transporti Rakverest tööle ja tagasi
• kindlat ja konkurentsivõimelist palka
• võimalust kasutada tasuta täisvarustuses töötajate jõusaali
• kaasaegseid töövahendeid
• toetavat ja sõbralikku meeskonda

Töökoht:
Tobia küla, Rakvere vald

Lisainfo:
Toivo Murakas, personalijuht,
tel: 5334 0040, personal@ogelektra.ee

KATARIINA KELDER
Vajame KÖÖGIABITÖÖLIST
Tel 50 40 320

Lasila Põhikool pakub alates 1. septembrist 2016.a tööd
MUUSIKAÕPETAJALE (0,5 ametikohta).
Lisaks võimalus töötada ringijuhina.
Kandideerimiseks esitada avaldus, CV ja kvalifikatsiooni tõendavate dokumentide koopiad hiljemalt 1. augustiks elektrooniliselt katrin@lasila.edu.ee või aadressil Lasila Põhikool, Vahtra pst 17/1, Lasila, Rakvere vald, Lääne-Virumaa, 44401.
Lisainfo telefonil 528 6162.

RAKVERE AUTOKOOL
Rakvere, Posti 25. Info ja registreerimine tel. 5152340 või tarmo@e-autokool.ee
www.e-autokool.ee
• Veoauto-, bussi- ja taksojuhtide ametikoolitus (35 ja 70 tundi) algab 16.07 kell 10.00
• C-ja CE-kategooria koolitus algab 18.07 kell 18.00
• D-kategooria (buss) koolitus algab 10.08 kell 18.00
• A-kategooria koolitus algab 12.07 kell 18.00
• T-kategooria (traktor) koolitus algab 9.08 kell 18.00
• B-kategooria (e-õpe) koolitus algab 18.07 kell 18.00

Sõbralik koostöö kliendiga ja kvaliteetne teenus!
Tel 53 451 061, 324 0893, www.autosoit.ee
RAKVERES
B-kat 27.06 ja 12.07
B-kat e-õpe 14.07 ja 04.08
A, A1, A2, AM, BE, C, CE koolitusega võib alustada igal ajal
Esmaabi koolitus 08.07 ja 15.07
Kõiki kategooriad saab õppida ka VENE KEELES!
OÜ Autosõit Ohutu sõidu kool
Lõppastme koolitus IGA NÄDAL!

Jaak Joala CDplaat purustab müügirekordeid

Jaak Joala lauludega vast ilmunud CDplaat „Suveöö” on esimene Eesti Vabariigi ajal ilmunud album. Eelmised heliplaadid olid vinüülplaadid, mis anti välja 40 aastat tagasi nõukogude plaadifirma Melodija poolt.

Ülle Kask

CDplaat “Suveöö” purustab rekordeid ja esimene tiraazh on juba läbi müüdud. Rakvere Kroonikeskuse Apollo raamatupoe juhataja Kristel Torm ütles, et esimene sats läks nagu soojad saiad. „See on tänuväärne plaat, mis välja tuli. Huvi on väga suur ja kuna eelnes reklaam, siis tellisid paljud Apollo kliendid plaadi aegsasti ära.”

Rahvas räägib, et kui näiteks Tallinnas läheb vanem abielupaar plaadipoodi, küsivad müüjad „mitu tükki teile?“, mitte „mida te osta soovite?“ Kauplustes juba teatakse, et on tuldud ostma armastatud laulja Jaak Joala kauaoodatud CD- plaati.

Olavi Pihlamäe sõnul on üks osa esimesest partiist läinud ka Venemaale. „Kui saadi teada, et see plaat ilmub, tuli sealtpoolt ka tellimus. Kes tellis, ma ei tea,” rääkis Pihlamägi Vikerraadio saates (14.06.2016.) „Stuudios on Sten Teppan”.

Kogumiku 21 lugu valis Olavi Pihlamägi

Kogumikus „Suveöö” on 21 lugu ning need on valinud muusikaajakirjanik ja raadiohääl, Jaak Joala sõber Olavi Pihlamägi.

Olavi Pihlamägi rääkis Vikerraadios, et Jaagu lesk Maire Joala helistas talle veebruari alguses ja palus kokkusaamist.

„Maire tegi ettepaneku, kas ma ei oleks nõus olema see mees, kes paneb Jaagu laludest plaadi kokku. Eks see plaadi mõtte loksutamine käis päris pikka aega - mismoodi teha? Kas teha kogumik kolmest-neljast plaadist nii, nagu on „Kullafondi” kogutud Eesti lauljate ja ansamblite lood läbi aastate. Tuli idee, et teeme iga plaadi eraldi, millel igaühel on oma väike teema, oma telg.”

Kui Joala veel elas, oli Pihlamäel temaga väga palju juttu sellest, miks ta ometi oma laule välja ei anna. Jaak olevat natuke vihaselt öelnud, et kellele neid vaja on.

„Ühest küljest ma saan ju väga hästi aru, et interpreedil-lauljal on õigus oma loomingule, kuid teisalt peaks see looming kuuluma ka meile. Kõlab võibolla natuke õõnsalt, aga las siis nüüd olla ka meil üks osa Jaagu loomingust plaadi peal, on see siis plaadiriiulis või plaadimasinas. Igal juhul võime kuulata neid laule, mis on Jaagu esimesest perioodist meile - keskealistele ja pisut vanematele - väga meelde jäänud. Ja las nooremad kuulajad avastavad, kes oli selline mees nagu Jaak Joala, keda tundis kogu Nõukogude Liit.”

Pihlamäe käest on väga palju küsitud, kui palju neid plaate veel tuleb. „Ma olen plaadi sissejuhatuses kirjutanud, et hoiate käes esimest, kuid ilmselt mitte viimast plaati. See sõltub kõige rohkem ikkagi Jaagu pärijatest, kas nad tahavad, et mina järgmise plaadi kokku panen või teeb seda keegi teine,” kõneles Pihlamägi.

Avalooks on „Suveöö“

„Kui oleks öeldud, et tee üks best of-plaat, siis ma oleksin käed püsti tõstnud ja ütelnud, et ei ole võimalik. Neliviis-kuus sellist plaati küll, sest Jaagu laululooming on suur. Ja mitte ainult eestikeelne, ta on väga palju laulnud ka vene keeles Muide, ka inglise keeles. See pole kindlasti mitte parimate lugude plaat, vaid üks nendest, kus on peal Jaagu parimad lood.”

Järgmise plaadi koostaks Pihlamägi võibolla Jaagu päris esimestest lauludest pealkirjaga „Seal, kust kord algas me tee”. Üks plaat oleks kindlasti „Kuulsuse ahelad” ja mööda ei saaks ka laulust „Unustuse jõel”.

„Esimese plaadi pealkirjaks sai „Suveöö” sellepärast, et Jaak on ju suvelaps. 26. juunil on tema sünniaastapäev,” kõneles Olavi Pihlamägi.

„Teisalt, „Suveöö” on üks tema kõige kuulsamaid laule, mis saanud ühel kontserdil lausa kolm auhinda. Kui plaadilt suve ja ööga laule otsida, on need kõik seal ühe või teisega seotud. See on suvine plaat ja see on esimene.”

Avalugu ongi „Suveöö”, millest on rohkem mängitud viiulitega versiooni, aga Pihlamägi valis „torudega variandi”, milles on jõudu ja kirge.

Jaak Joala lüürilises esituses tekitab see laul suvise hella igatsuse, mida me kõik suvel tunda tahame: „On palju luuletustes öid - neis iga hetk on nagu surematu leid. Need ööd on avasilmi unistatud ööd, kus tuhas sädelevad kuldsed söed. Need ööd on alati kui peod, kus leegiks kuumenevad igatsuste eod... On palju luuletustes helisevaid öid - miks elus harva kohtab neid?”

Foto: Arno Saar/Õhtuleht

Jaak Joala (26. juuni 1950 – 25. september 2014) oli üks kuulsamaid Eesti lauljaid, kelle muusikukarjäär algas biitansamblis Kristallid 1966. aastal flöödimängija ja lauljana ning hiljem ka basskitarristina. Sellesse aega jäävad ka tema esinemised ETV populaarsetes saadetes „Horoskoop” ja „Kanal 13”.

Vana-aastaõhtul 1978 näidati Kesktelevisiooni 1. programmis muusikalist telefilmi „31. juuni”, milles kõlas neli laulu Jaak Joala esituses. See tõi kaasa laulja tohutu populaarsuse terves Nõukogude Liidus. Ta valiti korduvalt NSV Liidu parimaks meeslauljaks, kellele kirjutasid laule parimad heliloojad üle terve Nõukogude Liidu.

1970. aastatel võitis ta auhindu paljudel lauluvõistlustel ja festivalidel nii Eestis („Tippmeloodia“) kui ka välismaal (Sopoti laulufestival).

Aastatel 1978 – 1983 esines Jaak Joala saateansambliga Radar, 1987. aastal moodustas ta ansambli Lainer.

1980ndate lõpus loobus Joala aktiivsest lauljakarjäärist ja pühendus pedagoogi-, produtsendi- ja saatejuhitööle.

Joala oli seotud ka Eesti Eurovisioonile viimisega aastatel 1995 - 2008.

Jaak Joala oli üks Eesti Esitajate Liidu asutajaid ja juhatuse kauaaegne esimees.

Kasutatud allikas: CDplaat „Suveöö”

Päikesetõusujoogaga koged oma tõelist olemust

Joogahuvilised kogunevad 23. ja 24. juulil Haapsallu joogafestivalile. Kohale tulevad tuttavad joogaõpetajad tuntud stiilidega, kuid on oodata ka uusi üllatusi ning esinejaid.

Monika Kuzmina, Joogafestivali meediajuht

Üheks joogapraktikaks Haapsalus on päikesetõusujooga, mis mõeldud kõigile, kes soovivad kogeda oma tõelist olemust, avatud südant, selget ja rahulikku meelt, vabadust, energiat, sisemist tarkust ja jõudu. Päikesetõusujoogat viib läbi joogaõpetaja Piret Jõemägi.

Olete õppinud telereissööriks ning näitejuhiks, kuidas elu teid joogani juhatas?

Sisemine rahulolematus, väliselt oli kõik hästi, aga sisemiselt tundsin tungi muutuste järele. Otsisin midagi – isegi ei teadnud, mida. Nüüd mõistan, et otsisin iseennast. Fassaad ja fookus väljapoole ei rahuldanud enam. Oli sisemine revolutsiooniline situatsioon - vanamoodi enam ei tahtnud ja uutmoodi veel ei osanud.

Kerkisid esile küsimused: kes ma olen? kust ma tulen? kuhu lähen? Kui on küsimused, siis tulevad ka vastused ning elu hakkab suunama, kui vaid julgeme kuulata, usaldada ja aktsepteerida. Elu suunas mind kõigepealt budismi juurde, siis rada jooga juurde ja pärast kokkupuudet kundalini joogaga armusin sellesse. Armumisest on saanud sügav armastus, mis on hakanud muutuma pühendumuseks.

Viite läbi päikesetõusujoogat, keda ootate osa võtma?

Varahommikune joogide praktika Sadhana, mida tehakse enne päikesetõusu ja mida vahel nimetetatakse ka päikesetõusujoogaks, aitab saada kontakti oma põhiolemusega – hingega. See puhastab alateadvust, tasakaalustab tšakrasüsteemi, laeb energiaga. Osa võivad võtta kõik, kellele on oluline kontakt iseendaga ja universumiga.

Kui tihti alustate enda päeva päikesetõusujoogaga ning mida see päevale juurde annab?

Mul on kolm last ja nende kõrvalt on päris keeruline leida igapäevaselt 2,5 tundi päris oma aega. Laste kasvatamine on hetkel minu põhiline joogapraktika ja Sadhana, mis kestab 24/7 - tuleb pingutada, aga osata lõdvestuda, jääda igas olukorras kohale ja rahulikuks, hingata aeglaselt ja sügavalt, jälgida samal ajal oma emotsioone ja mõtteid ning lasta kõigel kogu aeg minna. Hommikust Sadhanat viin läbi kord kuus Kundalini Stuudios ja kui vähegi võimalik, katsun kord nädalas aega ka uneajast võtta.

Kuidas on see teie elukvaliteeti muutnud?

Olen üles ärganud. Varem elasin oma elu pigem autopiloodil ja sooritasin tegevusi masinlikult, lähtudes vanadest mustritest, harjumustest ja uskumustest. Nüüd on teadlikkust rohkem. Olen rohkem „kohal“ ja seetõttu tajun nii iseennast kui ka maailma palju peenemates nüanssides ja värvides kui varem. Elu on elusam. Mu süda on avatum, meel selgem, olen tervem ja õnnelikum, rohkem harmoonias enda ja maailmaga.

Miks teile kundalini jooga meeldib?

Kundalini jooga on väga intensiivne, dünaamiline, mänguline, teraapiline. Mulle meeldib selle sügavus - kui avad ühe ukse ja julged sealt sisse minna, avaneb kohe 10 järgmist ust.

Kes vähegi viitsib ja julgeb pühenduda, see kogeb transformatsiooni kiiresti. Kundalini jooga, nagu iga joogaliik, väga aus – kui sellega tegeleda, toob see nähtavale selle osa meist, mis vajab lahtilaskmist, tervendust, muutmist, aktsepteerimist.

Võidupüha tähistatakse maakaitsepäevaga

Lääne-Virumaal tähistavad kaitseliitlased maakaitsepäeva Tõrremäel, kus vallajuhid ja linnapead saavad võidutulega tõrviku.

Tähistamine algab 23. juunil kell 11 mälestustseremooniaga Rakvere Ausambamäel.

Kell 12 saab Põhjakeskuse ees hoo sisse maakaitsepäev, kus oma tööd on tutvustamas maakonna jõustruktuurid. Esinevad Rakvere Linnaorkester ja Lõõtsavägilased. Saab maitsta ka naiskodukaitsjate valmistatud sõdurisuppi. Päeva juhib Üllar Saaremäe.

Maakaitsepäev kulmineerub kell 14.00 algava paraadrivistusega.

Kell 14.30 paiku saabub Vabariigi Presidendi läkitatud võidutuli, mille maavanem Marko Torm jagab edasi Lääne-Virumaa omavalitsusjuhtidele.

Kuulutaja

Katrin Pautsi “Politseiniku tütar” avab salapärast saareelu

Kevadel ilmunud kriminull on praegu raamatupoodides üks populaarseim kodumaine kirjandusteos. Kirjastus tellis äsja raamatut trükikojast juurde ja saadab nüüd uusi eksemplare poodidesse. Teost loetakse palju ka e-raamatuna Elisa Raamatu keskkonnas.

Tõnu Lilleorg

Raamatu esitlusel kirjutas Katrin Pauts palju autogramme.

Foto: Endel Apsalon

Katrin, tutvustage oma esikraamatut?
Tegevuskoht on Saaremaa, selline suletud ja natukene salapärane ühiskond. Mandrilt või mujalt tulija ei tea täpselt, mida saarlased seal omavahel susserdavad ja mis hämaraid asju ajavad. Saar on alati olnud natuke ligipääsmatu koht.
Zhanri poolest nimetan raamatut, nagu ka Mart Juur ütles, “saare tumedaks”. Lugu on põhjamaa krimikirjanduse ainetel, sarnases toonis, ehk natuke kiirema tempoga.

Peategelane Eva on ajakirjanik, kas kirjutasite ta n-ö enda pealt maha, olete ju ka reporterina töötanud?
Ei. Selles raamatus lahendab Eva ühe vana perekonnasaladuse. Evast saab minu raamatusarja peategelane, kes hakkab edaspidistes raamatutes omal käel igasugu põnevaid lugusid lahendama.

Raamatut on palju ostetud, kas soe vastuvõtt üllatas teid?
Jaa, vägagi. Ma ei uskunud, et oma esimese raamatuga üldse mingit tähelepanu leian. Inimesed on võtnud vaevaks minu raamatut lugeda ja neile on see meeldinud, see teeb südame nii soojaks!

Miks lugeda raamatut näiteks Facebookis jutustamise asemel?
Raamatut lugedes on sul teise inimesega side, mis võib minu meelest olla vahetum kui suheldes sotsiaalmeedia vahendusel, kus paljud maski kannavad. Raamat on palju siiram kui Facebook. Mürarikkas maailmas hoiame maske üleval, püüame kuidagi kaitsta end selle müra eest. Raamatut lugedes ei pea maski kandma.

Kriminull ei saa läbi ilma kurjategijata, miks inimesed sooritavad kuritegusid?
Impulsi või emotsiooni ajel, motiivid on ju alati väga inimlikud. Paljud kahetsevad seda pärast. Samas, psühhopaadid ei kahetse, sest nad ei oskagi kahetseda.

Kuidas käib kriminulli kirjutamine?
Kõige raskem pähkel raamatu kirjutamise juures on tegelaskujude piiritlemine ja väljamõtlemine, et nad ei oleks liiga sarnased. Tuleb mõelda, mis inimesed nad on ja mis neid kihutab teistmoodi käituma ja igasugu asju tegema. Esimese asjana peab paika panema, mis ajendab mõrvarit tegutsema. Peab välja raalima, mis kuriteoga tegu on ja miks ta seda tegi. Sealt edasi tuleb kõik muu.

Saaremaa on sageli filmide, etenduste ja seriaalide tegevuspaigaks, kas seal on mingi eriline aura? Kuidas teile kui Muhu saare elanikule paistab?
Saaremaal on legendid, mis seda aurat üleval hoiavad. Teate küll, saare naise naba, sõnajalaõied jaaniööl ja muu säärane. Eluaeg on räägitud, et saarlased polegi nagu päris eestlased, nad on rohkem piraatide järeltulijad. Saarlased on temperamentsemad kui keskmine eestlane ja natuke salapärase päritoluga.

Kirjaniku käest on seda hea küsida, mis võiks meie ühiskonnas paremini olla.
Mina tahaksin, et oleks vähem emotsioonide põhjal suurte otsuste tegemist. Nii pagulas- kui muudel teemadel on emotsiooni alati rohkem kui tervet mõistust. Soovin ka kõigile meediatarbijatele rohkem allikakriitilisust.

Kriitikutele meeldib “Politseiniku tütar”

“Hästi kirjutatud ja kaval krimilugu, kus tegelased moodustavad oma tausta ja omadustega nauditava kombinatsiooni.” (Sigrid Kõiv, Postimees)

“Eks see rannaküla õhkkond – ühest küljest kaunis ja eestlaslik, teisalt üksik ja pisut depressiivne – ongi see, mis sind raamatu külge kleebib.” (Jaan Martinson, Eesti Päevaleht)

* Kõik pakkumised kehtivad kuni kaupa jätkub! * Piltidel on illustratiivne tähendus! Vaata lisaks pakkumisi koduleheküljelt: www.ogelektra.ee

Grossi TOIDUKAUBAD

SOODUSPAKKUMISED!

Tähelepanu! Vastavalt turusituatsioonile võivad hinnad veel alaneda!

* Toodetel on müügipiirang ühe ostu kohta!

PÄEVAPAKKUMISED

Kaelakarbonaad (hapukoore-sibula marinaadis) 1kg
~~5.28~~ -34% **3.48**

Küpsised Keeleke 250g
~~1.24~~ -45% **0.68** 2.72 €/kg

Kreeka salat 900ml / 570g Grossi TOIDUKAUBAD
~~1.18~~ -34% **0.78** 1.37 €/kg

Banaan 1kg
PARIM HIND

AINULT 22.06
Hele õlu Puls Classic 4,7%, 0,5L
Tähelepanu! Tegemist on alkoholiga. Alkohol võib kahjustada Teie tervist.
0.58 1.16 €/l +0.10

Šašlõkivorst 1kg
~~4.98~~ -39% **2.98**

Perešašlõkk 2kg Rakvere
~~10.18~~ -41% **5.99** 3.00 €/kg

Konserveeritud kurgid 870g / 520g Grossi TOIDUKAUBAD
~~1.18~~ -25% **0.88** 1.69 €/kg

AINULT 23.06
Kali Tanheiser 1,5L
~~1.26~~ -30% **0.88** 0.59 €/l +0.10

Šašlõkk kanalihast 1kg
~~4.98~~ -27% **3.58**

Värsked hapendatud kurgid 1kg
~~3.38~~ -38% **2.48**

Baklažaanipüree Nezhin 450g
~~1.74~~ -44% **0.98** 2.18 €/kg

AINULT 24.06
Oma Viin 37,5%, 0,5L Grossi TOIDUKAUBAD
Tähelepanu! Tegemist on alkoholiga. Alkohol võib kahjustada Teie tervist.
4.98 9.96 €/l
* Toodetel on müügipiirang ühe ostu kohta 10pdl!

Šašlõki grillvorst Maks&Moorits (lambasooles) 300g / Atria
~~1.78~~ -28% **1.28** 4.27 €/kg

Õunajook Zloty Potok 2L
~~0.98~~ -31% **0.68** 0.34 €/l

AINULT 25.06
Hele õlu A. Le Coq Special 5,2%, 6-pakk / 0,568L
Tähelepanu! Tegemist on alkoholiga. Alkohol võib kahjustada Teie tervist.
4.28 1.26 €/l +6x0.10

Lemmiklooma söödamaterjal hakkliha (külmutatud) 1kg
~~0.78~~ -51% **0.38**

Lemmiklooma söödamaterjal kont (külmutatud) 1kg
~~0.38~~ -53% **0.18**

AINULT 26.06
Kohv Luxus 500g / 2 sorti
~~al 4.68~~ kuni -44% **2.88** 5.76 €/kg

Kanakints (maitsestatud) 1kg
~~1.98~~ -30% **1.38**

Või Žemaitijos 82%, 200g
HEA HIND ~~0.98~~ **0.68** 3.40 €/kg

AINULT 27.06
Batoonike Mesikäpp 150g / Kalev
~~1.28~~ -34% **0.84** 5.60 €/kg

Kapsas (varajane) 1kg
PARIM HIND

Kanamunad Pisihää S-suurus (10tk karbis)
HEA HIND ~~0.68~~ **0.54** 0.05 €/tk

AINULT 28.06
Naturaalne lõhe 240g / 168g
~~1.28~~ -39% **0.78** 4.64 €/kg

Seljanka põhi 1kg
~~2.98~~ -44% **1.68**

Kaneelisaiake (2tk pakis) 100g
~~0.46~~ -39% **0.28** 0.14 €/tk

Kaerahelbed Limor 400g
~~0.98~~ -27% **0.24** 0.60 €/kg

AINULT 29.06
Hautatud sealiha ja veiseliha 320g
~~1.24~~ -40% **0.74** 2.31 €/kg

AINULT 30.06
Makaronid La Vina Premium Spaghetti 400g
HEA HIND ~~0.28~~ **0.22** 0.55 €/kg

HEA HINNAGA

22-30.06

Keeduvorst juustuga kg
~~2.48~~ **1.98** HEA HIND

Kohupiima muffinid 380g
~~1.98~~ **1.48** 3.89 €/kg HEA HIND

Rullpizza kg
PAKKUMINE KEHTIB 24-26.06
~~3.98~~ **2.88** HEA HIND

NÄDALAPAKKUMISED

23-30.06

Einesink Maks & Moorits (viilutatud) 150g Atria
~~1.98~~ -27% **0.79** 5.27 €/kg

Õllesigar 120g / Rakvere
~~1.28~~ -27% **0.94** 7.83 €/kg

Juust Germanto Tilsit (viilutatud) 45%, 500g
~~2.98~~ -44% **1.68** 3.36 €/kg

Juustusnäkk Farmi 200g / 2 sorti
~~1.98~~ -28% **1.35** 6.75 €/kg

Salatijuust Grikios 200g
~~1.48~~ -34% **0.98** 4.90 €/kg

Kodujuust Otto (hapukoorega) 660g Estover
~~2.58~~ -31% **1.78** 2.70 €/kg

Kreeka jogurt Alma al 125g / 3 sorti Valio
~~al 0.54~~ kuni -50% **0.39** al. 2.17 €/kg

Kohuke Karums (küpsisega) 45g / 2 sorti
HEA HIND ~~0.44~~ **0.34** 7.56 €/kg

Must vormileib (viilutatud) 600g / Eesti Pagar
~~0.68~~ -29% **0.48** 0.80 €/kg

Pärmi-lehttaigen (külmutatud) 400g / Eesti Pagar
~~1.18~~ -34% **0.78** 1.95 €/kg

Frikadellisupp 530g / Põltsamaa Felix
~~2.48~~ -40% **1.48** 2.79 €/kg

Sinep 65g Põltsamaa Felix
~~0.74~~ -27% **0.54** 8.31 €/kg

Mädarõigas Special Kodune 200g / Põltsamaa Felix
~~1.08~~ -28% **0.79** 3.95 €/kg

Majonees Provansaal 430g / Tarplan
~~1.04~~ -34% **0.69** 1.60 €/kg
* Tootel on müügipiirang ühe ostu kohta 10pk!

Pitsapõhjapulber 400g / Tartu Mill
~~0.78~~ -31% **0.54** 1.35 €/kg

Kartulikrõpsud Gold 140g / 3 sorti
~~0.83~~ -25% **0.62** 4.43 €/kg

Vahvlikommid Madagascar (piimamaitselised) 100g
~~0.78~~ -31% **0.54** 5.40 €/kg

Aura jõhvijook 1L
~~1.14~~ -49% **0.58**

Karastusjook Coca-Cola multipakk 2x2L
~~2.58~~ -26% **1.99** 0.50 €/l +2x0.10

Õlu Bock for Men 7%, 2L
Tähelepanu! Tegemist on alkoholiga. Alkohol võib kahjustada Teie tervist.
2.38 1.19 €/l +0.10

Õlu Cudovar Premium Gold 4,7%, 0,5L
Tähelepanu! Tegemist on alkoholiga. Alkohol võib kahjustada Teie tervist.
0.58 1.16 €/l +0.10

Vein Don J.M.Shafen Flamenco al 12%, 1L / 2 sorti
Tähelepanu! Tegemist on alkoholiga. Alkohol võib kahjustada Teie tervist.
2.88

Gin Reval Dry 40%, 0,7L
Tähelepanu! Tegemist on alkoholiga. Alkohol võib kahjustada Teie tervist.
10.28 14.69 €/l

Tualettpaber Serla 4 rulli
~~1.28~~ -34% **0.84** 0.21 €/rl

OSTAME KOKKU: **RABARBERIT.** Tel 586 04676. **VEISEID ja SIGU.** Tel: 322 4699, 512 4699. OÜ Oleg Grossi Talu Annikvere sigala ostab kokkuleppehinnaga **KVALITEETSET SÖÖDATERAVILJA.** Maksmine toimub peale vilja laboratoorset uuringut. Tel: 53 476 567.

Save Kuulutaja
22. juuni 2016

Soome kultusbänd Dingo jõuab Lääne-Virumaale

Jaanipäeval annab Dingo Arturi šašlõkibaaris kontserdi. Bändi koosseisu kuuluvad eelmise aasta sügisest kolm Eestist pärit meest, nende hulgas rakverelane Vallo Vildak.

Liisi Kanna

Dingosse kuuluvad Taago Daniel, Pertti Neumann, Vallo Vildak, Rein T. Rebane ja Petri Lapintie.

Foto: Viktor Burkivski

Vallo Vildakut teatakse kui trummarit, kes oma oskusi ja teadmisi ka Rajaotsa muusikakoolis edasi annab. Kõrghariduse omandas ta tegelikult hoopis Tallinna Tehnikaülikoolis toitlustamise erialal. Trumme õppis Vildak Otsa muusikakoolis eratrummitunde võttes. „Peab põhiasjad ära õppima, ülejäänu tuleb harjutades," seletas trummar. Populaarsetes koosseisudes on Vildak üles astunud varemgi, ta on bändi teinud nii Tanel Padari kui Bonzoga.

Lood selgeks kahe nädalaga

Dingosse sattus Vildak trumme mängima kitarristi Rein T. Rebase kutsel. „Minu jaoks oli see üllatus. Aga kahtlusi ei olnud, see on ju nii äge," sõnas Vildak.

Uus koosseis tekkis eelmise aasta sügisel. Eestist kuulub sinna kolm meest: trummar Vallo Vildak, kitarrist Rein T. Rebane ja bassikitarrist Taago Daniel.

„Dingo koosseis on pidevalt muutunud. Algkoosseisust on vaid laulja ja muusika autor Pertti Neumann. Klahvpillimängija Petri Lapintie Hämeenlinnast liitus samal ajal kui meie. Neumann on igatahes meie koosseisuga rahul ja bänd rokib täiega," rääkis Vallo Vildak.

Kultusbändi lood pidid mehed selgeks saama väga kiiresti. „Mina neid laule varem väga ei teadnud. Teadsin, et Dingo on kõva nimi, aga sisuga ei olnud kursis," tunnistas Vildak. „Kahe nädalaga tuli terve kontserdiprogramm ära õppida. Alguses läks ikka segamini. Üks jupp tuli ühest loost, teine teisest."

Esialgu õpiti selgeks 12 lugu. „Praegu oleme kütnud neid laule, mida rahvas teab. Plaanis on ka uusi, aga et need rahva hulka jõuaksid, võtab aega. Tegelikult peaks kiiremas korras midagi välja põrutama."

Esimene kontsert kui eksam

Dingos mängimine on trummari sõnul eelnevates koosseisudes esinemisest selle võrra erinev, et lugude loomise juures ise ei oldud. Tema meelest on Dingo lood aga väga lahedad ja neid on äge mängida. „Kui laval juba endal igav hakkaks, siis oleks midagi valesti."

Vildak rääkis, et esialgu püüdis ta originaaliga ikka võimalikult sarnaselt mängida, nüüd on julgust rohkem improviseerida. „Lood on olemas, mina pean neid interpreteerima. Peame nii-öelda valmis praadi maitsestama. Leppisime kohe kokku, et ei pea lugusid originaaliga täpselt üks ühele mängima."

Esimene esinemine oli Vildaku sõnul nende jaoks kui eksam. „Esimene kontsert oli päris ärevalt huvitav, noorte ööklubis. Lähed nagu eksamile. Oli sihuke eksami moodi pinge ja silme eest must. Nüüd on lood selged, aga siis oli kõik veel natukene toores."

Fänne igas vanuses

Trummar rääkis, et Soomes on Dingo lausa ebajumalbänd. „Neumann on nende iidol." Fännideks ei ole üksnes bändi hiilgeaegu, kaheksakümnendaid mäletavad inimesed, kuulajaskonna vanus varieerub. „Laulud on ühtmoodi tuttavad nii vanadele kui noortele."

Bänd sai möödunud sajandil kuulsaks dingomaania nime all. Jätkuva populaarsuse üheks põhjuseks võivad olla mälestused, mis soomlastel nende lugude hiilgeaegadest säilinud on. „Nende saatel on võib-olla tekkinud suhteid, perekondi. Vahel naistel lava ees pisarad jooksevad, siis mõtled, et mis neile küll meenub seda muusikat kuulates."

Vallo Vildaku sõnul nägi ka Eesti kontsertidel igas vanuses kuulajaid. Samas on kogemus siinpool lahte veel väike, antud kõigest kaks kontserti – Rock Cafes ja Haapsalu ööklubis Africa.

Järjekorras kolmas esinemine Eestis ongi jaaniõhtul Arturi šašlõkibaari vabaõhulaval.

Päästeameti suvine veeohutus-kampaania keskendub päästevestile

Päästeameti veeohutuskampaania „Armasta elu! Kanna päästevesti!“ keskendub päästevesti kandmisele veesõidukites. Veesõidukiõnnetustes on kahel viimasel aastal uppunud kokku 18 inimest.

Kampaania läbiv sõnum on „Armasta elu. Kanna päästevesti!“, millega paneb Päästeamet kõigile südamele, et olenemata ujumisoskusest, soost või vanusest, tuleb veesõidukis alati päästevesti kanda. Paadis päästevesti kandmine peaks olema sama loomulik käitumine kui autos turvavöö kinnitamine.

„Veeõnnetused juhtuvad enamasti ootamatult ja seepärast peab päästevest veesõidukisse asudes kohe seljas olema. Hiljem, näiteks juba vees olles, on seda pea võimatu selga panna. Elu päästab vaid selga tõmmatud päästevest,“ selgitas Päästeameti ennetustöö osakonna juhataja Indrek Ints.

„Paljud hea ujumisoskusega inimesed võivad eeldada, et neil pole päästevesti tarvis. Paraku juhtub traagilisi õnnetusi ka heade ujujatega. Oluliseks saavad tegurid, nagu külm vesi, vigastus, kiire vool, terviserikked või muud ettenägematud takistused. Hea ujumisoskus ei anna sellisel juhul mitte mingit eelist,“ lisas ennetustöö osakonna juhataja.

Tallinna Ülikooli rekreatsioonikorralduse õppejõu ja matkajuhi Mart Reimanni sõnul eristab just eestimaalaste riskikäitumine meid põhjamaadest: „Suveilmad on meil põhjanaabritega ju üsna sarnased. Siiski upub Eestis igal suvel 100 000 inimese kohta mitu inimest enam kui Soomes. Kui igaüks paneb veele minnes päästevesti selga ning palub seda teha ka oma lähedastel, muutuvad peagi ka hoiakud ühiskonnas.“

Foto: http://threesheetsnw.com

Uuringutest on selgunud, et lisaks alkoholile on traagiliste veeõnnetuste oluliseks põhjuseks päästevarustuse mittekasutamine. Kuigi 87 protsenti eestlastest ja 82 protsenti mitte-eestlastest arvavad, et päästevesti tuleks paadisõidul alati kanda, on reaalses käitumises pilt oluliselt halvem. Vaid 66 protsenti küsimusele vastanutest, kes paadiga sõitmas käivad, kannavad paadisõidul alati päästevesti.

2014. aastal hukkus Eestis veesõidukiõnnetustes 12 inimest, kellest vaid ühel oli seljas päästevest. Möödunud aastal uppus sellistes õnnetustes kuus inimest, kellest samuti vaid üks kandis päästevesti. Iga päästevestita uppunu oleks vesti kasutades võinud ellu jääda.

Kampaania veebilehel http://veeohutus.ee/vest/ saab vaadata veeohutuseteemalisi videoid ning tutvuda vestitüüpide ja nende omadustega. Lisaks harjunud formaatidele valmivad kampaania käigus uuendusliku meetodina õpetlikud ühe-minuti-loengud. Lühikeses ja lõbusas formaadis näitlikustatakse, kuidas päästevest elu päästab, kuidas toimida, kui oled päästevestiga vette sattunud, millist päästevesti valida jne.

Jäätmete lõkkes põletamine mürgitab nii tervist kui keskkonda

Jaanilõket ette valmistades tuleb meeles pidada, et lõkkesse sobivad kuiv puit, oksad, immutamata puitmaterjal, paber, kiletamata papp ning muu töötlemata looduslik materjal. Mööblit, immutatud või värvitud puitu (nt vanu elektriposte), vanarehve, plasti või riideid ei tohi lõkkesse visata, kuna nende põletamisel paiskuvad õhku tervisele ohtlikud ained.

„Kodune prügipõletus on keelatud selleks, et kaitsta meid ümbritsevat keskkonda ja inimese tervist. Jäätmete põletamisel lõkkes eraldub hulk kahjulikke aineid, sest temperatuur ei tõuse piisavalt kõrgele, et ohtlikud ained ära põleksid. Samuti ei ole võimalik põlemisel tekkivaid ohtlikke suitsugaase kokku koguda erinevalt jäätmepõletustehasest,“ selgitas Reet Siilaberg, Keskkonnaameti jäätmete peaspetsialist.

Keskkonnaministeeriumi ja Eesti Keskkonnauuringute Keskuse korraldatud prügipõletuse katsest selgus, et jäätmete põletamine kodustes lõketes halvendab märgatavalt õhukvaliteeti, kuna õhk saastatakse kantserogeenidega.

Katse tulemused näitasid, et olmejäätmeid põletades on kantserogeensete ühendite kontsentratsioonid õhus oluliselt kõrgemad kui puhast puitu põletades. Suurimaid probleeme tervisele tekitavad silmale nähtamatud dioksiinid, mille tase koduse jäätmelõkke suitsus on üle kahe korra kõrgem prügipõletustehastele kehtestatud piirväärtusest.

Jäätmete põletamisel tekkiv suits võib tekitada tervisehäireid selle otsesel sissehingamisel. Kõige rohkem mõjutab see tundliku hingamissüsteemiga inimesi, samuti lapsi ja vanureid. Lühiajaline suitsu sees viibimine võib põhjustada peavalu, iiveldust ja löövet.

Tekkinud suits ja selles olevad saasteained ei mõjuta mitte ainult prügipõletajat, vaid ka tema lähedasi ning kõiki teisi inimesi ja muud elusloodust. Need mõjutavad kõiki, kes võivad tekkinud saasteainetega kokku puutuda nii lõkke lähiümbruses kui ka saastunud aiasaaduseid tarbides.

Saasteained langevad maapinnale ning vette, kust need omakorda liiguvad edasi meie toidulauale, kui sööme sealsamas kasvatatud aiasaadusi või veekogudest püütud kalu. Üle 90 protsendi päevasest dioksiini annusest tulebki tarbitud toidu, eriti liha ja piimasaaduste, vähem kala kaudu. Mida rohkem saastatud toiduaineid tarbida, seda enam ohtlikke ühendeid inimese keha talletab ja see võib omakorda edasi kanduda veel sündimata lapsele või rinnapiimaga imikutele.

Tuleohutuse tagamiseks peab kuni ühemeetrise diameetriga lõke olema vähemalt kaheksa meetri kaugusel hoonest ning suurema diameetriga lõke vähemalt 15 meetri kaugusel.

Haav vajab paranemiseks puhtust ja niisket keskkonda

Haava hooldamisel tuleb lähtuda selle iseloomust. Alkoholi haavale valamine ega põletuse ravimine hapukoorega ei ole õiged tegutsemisviisid.

Külli Teder,
Südameapteegi proviisor

Soojad ilmad meelitavad inimesi rohkem väljas aega veetma. Vahvate ettevõtmistega, nagu rattasõit, grillimine või matkamine võivad vahel kaasneda haavad.

Puhasta haav ja peata verejooks

Marrastuse, kriimustuse või lõikehaava puhastamiseks sobib leige puhas kraanivesi, füsioloogiline lahus (0,9protsendine naatriumkloriidi lahus) või spetsiaalselt haavale mõeldud antiseptik.

Puhastamiseks ei sobi alkoholi sisaldavad vahendid, kuna need tekitavad valu, ärritavad, kuivatavad haava liigselt ja aeglustavad paranemist. Ei sobi ka vesinikperoksiid, mis võib kahjustada haava kudesid. Samuti ei sobi värvilised vedelikud, näiteks briljantroheline, jood või kaaliumpermanganaat, kuna need segavad haava seisukorra hindamist ning võivad haava kudesid kahjustada.

Verejooksu haavast saab peatada sellele puhta sidumismaterjaliga peale vajutades.

Kata haav

Haav tuleb katta puhta sidumismaterjaliga, sest nii luuakse uute rakkude ja väikeste veresoonte kasvuks ja arenguks vajalik niiske keskkond. Lahtiselt õhu käes hoides võib haav liigselt kuivada, selle paranemisprotsess aeglustub, haava võib kergemini tekkida põletik ja moodustuda armkude.

Sidumismaterjalid on oluline valida vastavalt haava iseloomule. Pindmiste lõikehaavade servad saab tõmmata kokku haavasulgemisplaastritega. Liikuvatel pindadel olevate suurte marrastuste korral võiks eelistada spreiplaastrit. Eritisega haavade korral tuleks valida vedelikku hästi imavad haavapadjaga plaastrid. Õrnema naha korral võiks valida silikoonplaastrid. Vältimaks sidumismaterjali haavale kleepumist, võiks kasutada haava ja plaastri vahel parafiin- või silikoonvõrke. Põletikuohuga haavadel tasub kasutada antimikroobset hõbedat sisaldavaid plaastreid ja sidumismaterjale.

Jälgi haava seisukorda

Kui haava ümbrus ei puneta ega ole turses, haavas ja selle ümbruses ei ole liigset vetelikku, jäetakse uuemad sidumismaterjalid haavale mitmeks päevaks. Plaaster või side tuleb vahetada kohe, kui haavaeritis on sellest läbi tulnud või plaaster on haavalt lahti läinud.

Põletikusümptomite, näiteks turse või punetuse tekkimisel tuleks kasutada laia antimikroobse toimega polüvidoonjodiidi ehk PVP-joodi sisaldavat Braunovidoni salvi. Oluline on meelde jätta, et PVP-joodiga samal ajal ei tohi kasutada vesinikperoksiidi ega hõbedat sisaldavaid tooteid.

Kuidas hooldada põletushaava?

Jahuta põletada saanud kohta. Kasuta spetsiaalset geeli või jahedat, 18-20kraadist voolavat vett. Jahuta haava vähemalt 10-15 minutit. Kuna liigne külm võib kahjustust hoopis süvendada, siis väldi haava jahutamisel jäävett, jääd ja jääkotte.

Põletushaaval ei tohi kasutada õlisid, salve, kreeme, aaloed, pantenooli, hapukoort jmt, sest need takistavad haavast kuumuse väljumist.

Kata haav ja loo selle paranemiseks soodsaim keskkond. Selleks kasuta hüdrogeel- või hüdrokolloidplaastreid, mis hoiavad põletada saanud naha niiskena ja soodustavad loomulikku paranemisprotsessi. Sobivad ka parafiin- või silikoonvõrk, mis ei kleepu haavale, vaid lasevad haavaeritise läbi ja tagavad vajaliku niiske keskkonna.

Jälgi haava seisukorda. Infektsiooni tekkimisel tuleb kasutada hõbedat või joodi sisaldavaid tooteid.

SÄÄSKEDEGA
SÕJAS JA RAHUS
Tule tee sääskedega turvaliselt tutvust!
JAGAME SINUGA KOGU TÕDE SÄÄSKEDE RAHULIKUST ELUST LOODUSES JA INIMESE SÕJAST SÄÄSKEDE VASTU
Jutud ja pildid Urmas Tarteselt
RMK SAGADI METSAMUUSEUMIS iga päev kell 10–18.
www.sagadi.ee
RMK

Rannaliiv
Külalistemaja Rannaliiv ootab teid Lahemaal Võsu alevikus Vihula vallas Lääne-Virumaal. Siin on aastaringselt võimalik korraldada meeldejäävaid tähtpäevi, pidusid, seminare jne.
Või siis lihtsalt mõnusalt aega veeta – tule üksi, pere või sõpradega.
• 10 tuba
• 2 sviiti
• konverentsisaal, ca 40 kohta
• kohvikusaal, ca 30 kohta
• saun kaminaruumi ja mullivanniga
Kohapeal võimalik rentida jalgrattaid, telkida ja tulla ka oma karavaniga.
Päikseline Võsu ja Rannaliiv ootavad sind!
www.rannaliiv.ee
info@rannaliiv.ee
+372 5194 6000
Rannaliiv

Sagadi mõisa süvesündmused 2016
03.07 100 kostüümi päev
Päeval kostüümide laenutus ja pildistamine, õhtul meeleolukas kontsert ja õhtusöök mõisas.
06., 13., 20. ja 27.07 Öömuuseum
Põnevad killud mõisate ajaloost ja olustikust ning suurepärane muusika ootavad traditsiooniliselt juulikuu kolmapäevaõhtuti Sagadi mõisahäärberis.
07., 14., 21. ja 28.07 Looduskooli perepäevad
Perepäevadel leiavad igas eas loodushuvilised mitmeid tegutsemisvõimalusi.
29.07 Kolme mõisa öömatk
Jalgsimatk Sagadist Vihulasse lõpeb mõnusa öökontserdiga.
6. - 7.08 Puupäevad
Perepäevad suurtele ja väikestele: meisterdamist, nuputamist, mängimist ja avastamist kogu mõisas.
10.-11.09 Seenenäitus
Tutvustame Sagadi ja Oandu ümbruse metsades leiduvaid tavalisi ning erilisi kübar- ja puuseeni.
10.09 Seeneõhtu 100 ja seened
Seeni tutvustav loeng, veinide tutvustus ja seenterikas õhtusöök restoranis.
Kohtumiseni Sagadis!
RMK Sagadi metsakeskus, Sagadi, Vihula vald, Lääne-Virumaa
Telefon 676 7888 www.sagadi.ee
RMK

SÕBRALAAT SEPRAMARKKINAT
9. ja 10. juulil 2016
KUNDA rannas
LAUPÄEVAL
10:00 Laadamüük alustab, Kunda Linnaorkestri kontsert kaupluse Grossi Toidukaubad ees
12:00 Laada pidulik avamine
12:30 Kunda Linnaorkester ja Tanja Mihhailova
15:00 Räimeküpsetamise konkurss
19:30 Ansambel POSÕ
21:30 Ansambel SVJATA VATRA
Sadama külastamine, ekskursioonid laevadele, rasketehnika näitus, päästetehnika tutvustamine, Maanteeameti, merekultuuriaasta 2016 ja Rannamõisa Laevaseltsi infotelgid, lasteala, käsitöö õpitoad, paadisõit merel, spordivõistlused, Pop-Up restoran Vee peal, merepääste demonstratsioon, taidluskollektiivide esinemised, näitused ja palju muud põnevat!
PÜHAPÄEVAL
10:00 Laadamüük alustab
12:00 Sõpruskohtumine jalgpallis EML Tasuja vs Kunda linn
14:00 Ansambel KRUUV
15:00 Laada pidulik lõpetamine
Vabatahtlike päästjate esitlus, käsitöö õpitoad, lasteala, spordivõistlused, paadisõit merel, Pop-Up restoran Vee peal, taidluskollektiivide esinemised, näitused ja palju muud põnevat!
Informatsioon: laat.kunda.ee, +372 5197 3353, laat@kunda.ee

Praegu paikneb Eesti suurimas tegutsevas puukõrtsis ühtaegu kolm eristiilis söögikohta: restoran, bistroo ja välikiosk.

Foto: erakogu

Ajalooline Viitna Kõrts külastajate nappuse üle ei kurda

Mõned aastad tagasi jäi Viitna Kõrts uue maantee ehituse tulemusel suuremast liiklusvoolust eemale. Klientide arvukus on tänaseks taastunud ning kõrtsipidajad peavad rahulikumat keskkonda hoopis positiivseks. Eesti suurima puukõrtsi külastajatel on võimalik tellida nii rahvusroogi kui kiirtoitu.

Liisi Kanna

Kõrts hoonena on ehitatud aastatel 1798-1802 ning algselt oli tegu kõrtsi-hobupostijaamaga. „Usun, et paljud inimesed külastavad meid hoone pärast, see on ajalooväärtus," sõnas ettevõtte juhataja Evelyn Kari.

Hoone on vähemalt kaks korda põlenud. „Viimane põleng toimus 1989. aastal. Seejärel taastati kõrts täies mahus ligilähedase koopiana," jutustas Kari. „ Peale seda on säilinud põhimõtteliselt sellisena, nagu tookord taastati. Uuendusi on siiski tehtud."

Kaks ja pool aastat tagasi vahetusid kõrtsi omanikud. Sellest ajast alates on tehtud hulganisti remonditöid. „Investeeringud sellesse, mida vaja veel teha, on väga suured. See on vana maja ja muinsuskaitse all. Kõik tegevused peavad olema muinsuskaitsega kooskõlastatud."

Juhataja meenutas, et varem on kõrtsihoones tegutsenud ka pood ja postkontor. „Seda, kui kauplus siin oli, ma ise ei mäleta. Aga postkontor suleti 4-5 aastat tagasi."

Igaühele midagi

Praegu paikneb Eesti suurimas tegutsevas puukõrtsis ühtaegu kolm eristiilis söögikohta: restoran, bistroo ja välikiosk.

„Idapoolses otsas on rahvusrestoran. Seal pakume põhiliselt eesti toite, aga natukene on laenatud ka naabritelt, näiteks seljanka," tutvustas Kari.

„Maja keskosas paikneb bistroo, kus pakume traditsioonilisi bistrooroogasid, mida kõik inimesed söövad ja mida kiiresti saab. Bistroos asub ka käsitöölett, mis suunatud Eesti käsitööd hindavale inimesele."

Läänepoolses küljes asub välikiosk. „Seal pakume kebabitoite, mis on juba Lõuna-Euroopast pärit mõjutustega. Müügil on ka hamburgerid ja hotdog´id, need on sellised toidud, mida möödasõitjal kerge kaasa haarata," sõnas juhataja.

Sellise jaotuse eesmärgiks on kõikidele klienditüüpidele midagi pakkuda. „Restorani külastavad suvel peamiselt turistid. On ka kindel klientuur, eesti inimesed, kes teavad, mida pakume, ja tulevad sellepärast siia," seletas Evelyn Kari.

„Bistroos käiakse kiirel lõunal. Argipäeviti on kindel klientuur, nädalavahetusel külastavad möödasõitjad. Kioskis käib absoluutselt igasuguseid inimesi - turiste, ekskursante, nende hulgas lapsi jne."

Toitlustatakse ka etteteatamata saabunud gruppe

Juhataja sõnul on juhukliente pärast uue maantee ehitust küll veidi vähem, ent see ei ole märkimisväärne erinevus. „Klientide kadu oli tuntav vahetult peale seda, kui tee ringi tehti. Teemärgid ei olnud siis konkreetsed ja inimesed ei teadnud, kuidas siia saab. Klientuur on nüüd taastunud."

Põhimaanteest kõrvalejäämist võib Kari sõnul isegi positiivseks pidada. „Olen täheldanud, et see on isegi plussiks. Inimesed saavad õues rahulikult süüa, ei ole seda meeletut liiklust enam. On rahulik ja vaikne. Enne oli hästi palju müra."

Juhataja sõnul külastab Viitna Kõrtsi väga palju turiste, iseäranis suveajal. „Turistid tulevadki sellepärast, et meie maja võtab korraga vastu väga suuri rahvamasse, isegi siis, kui ei ole ette tellitud. Bussifirmadel on oma siseinfo, mille põhjal nemad teavad, et Viitna bistroosse võib alati tulla ette teatamata."

Suuremat klientide kadu kui teeehitus on põhjustanud Vene turu äralangemine. „Neli-viis aastat tagasi oli põhiklient venelane Venemaalt. Tänasel päeval see enam nii ei ole. Usun, et terve Eesti ja ka Euroopa kannatab selle all."

Selliseid päevi, mil ühtegi külastajat ei käiks, ei ole Kari sõnul isegi mitte talvel. „Hoiame kasvõi selle ühe inimese pärast lahti, et ta tuleks teinekord jälle ja võtaks ehk kellegi kaasagi. Oleme aasta ringi iga päev avatud."

Väliüritustele vastu ei saa

Ühel nädalalõpul kuus peetakse ka elava muusikaga üritusi. „Alguses proovisime igal nädalalõpul esineja kutsuda. Siin ümberkaudu on tegelikult palju selliseid kohti, kus toimuvad elava muusikaga peod, nii otsustasime kliente konkurentidega jagada ja kord kuus sellise peo organiseerida."

„Üldiselt kutsume esinejad, kes meie kõrtsi stiiliga sobivad. Päris kõik ei sobi. Juunis ja juulis oleme aga esinejatega pausi teinud. Möödunud aasta näitas, et väliüritustele me vastu ei saa, eriti ilusate ilmadega," põhjendas Kari.

Suvel korraldatakse kõrtsis rohkem eraüritusi. „Peetakse sünnipäevasid ja pulmi. Lisaks suurele saalile on meil matsikamber, kuhu mahub 45 inimest. Pakume ka catering´i," tõi juhataja võimalusi välja.

Ka taimetoitlased grillivad

Tuntud vegan ja blogipidaja Sandra Vungi on avastanud viisi, kuidas kuivatatud sojakotletid muuta suurepäraseks pannišašlõkiks. “Aastaid olen katsetanud erinevaid variante, aga all olev retsept on minu lemmik,” tunnistab Sandra. “Nipp on selles, et eelnevalt leotatud või keedetud kotlettidest tuleb kogu üleliigne vedelik enne praadimist välja pigistada. Siis jäävad need pannil mõnusalt krõbedad ja omastavad kõik head maitsed juurde.”

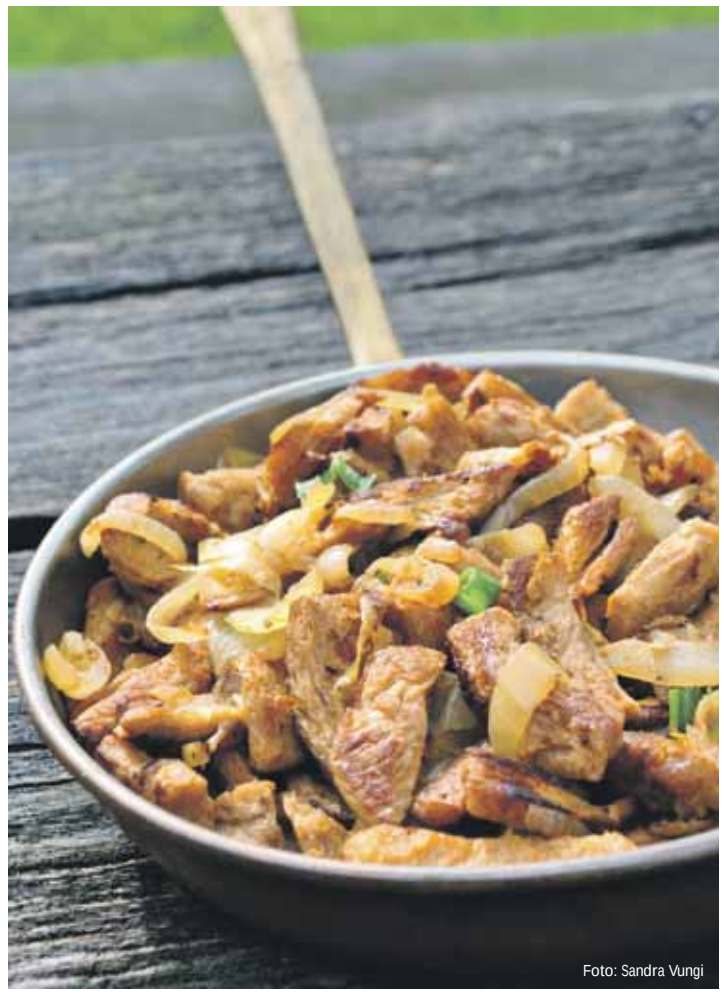
Foto: Sandra Vungi

Retsept:
125 g kuivatatud sojakotlette
4 spl õli
3 sibulat
1 tl soola
½ spl (õuna)äädikat
3 spl sojakastet

Valmistamine:
Leota sojakotlette tund-paar rohkes vees või keeda 10 minutit, kuni kotletid on pehmed. Kurna ja pigista kõik üleliigne vesi igast kotletist korralikult välja. Aja pann kuumaks. Vala sinna õli ja lisa ribadeks lõigatud kotletid. Lase enne esimest segamist paar minutit rahulikult praadida. Sega ning prae veel, kuni sojaribad on kergelt krõbedad ja kuldpruunid. Lisa viiludeks hakitud sibul ja sool ning soovikorral veel supilusikatäis õli. Sega ning prae, kuni sibulaviilud on kuldpruunid. Lisa äädikas ja sojakaste. Sega ning prae veel minut-paar. Eemalda pann tulelt.
Head isu!

Sanda Vungi
www.taimetoit.ee

Tapa linn

30. juuni - „Tapa linn 90” sünnipäev
Kell 9 hommikukohv Tapa valla vallavanemaga perroonil (sünnipäevatort ja kohv)
Kell 12 vallavanema vastuvõtt 90aastastele ja vanematele linnakodanikele Tapa Vene Põhikoolis
Kell 13 linnaorienteerumine lastele
Kell 15 ajalootund Harri Allandiga vaksalihoones
Kell 17 esimene linnaekskursioon
Kell 18 teine linnaekskursioon
Kell 21-23 esinevad keskväljakul Tapa Linna Orkester ja ansambel Avaja, avatud kohvikud

12. august - Kodulinnapäev „Tapa linn 90” näituste avamine ja eelpeod
Kell 18 lapitehnikas tööde näitus “Teineteisel külas” Akaan Tilkkuakat ja Forssan Tyykki (sõpruslinnast Akaa, Soome) Tapa Linnaraamatukogus
Kell 20 linnapäev 90 noortepidu ehk „Hip Hop Live” Tapa Muusikakooli pargis, kus esinevad Eesti oma ala superstaarid. Kell 20 „Reket” ja kell 21“Arop aka Suur Papa”. Pääse 2 eurot (kuni 18aastastele) ja 4 eurot (täiskasvanutele), pääsmete müük alates kella 19st
Kell 21.30 Moonclubis linnapäev 90 noorteõhtu jätkupidu. Kõik noortepeole „Hip Hop Live”! Pääsme ostnud inimestele sissepääs tasuta, teistele 2 eurot

13. august - Kodulinnapäev „Tapa linn 90”
Avatud laste mänguala, kodukohvikud ja näitused Tapa Linnaraamatukogus, Tapa Muuseumis ja Tapa Kultuurikojas (info täpsustub)
Kell 8-16 Tapa linnapäeva laat, info 551 5976
Kell 8.30-9.15 Tapa Linna Orkestri äratuskontsert veoautolt
Kell 11 Tapa linna jalgpalliturniir Tapa Gümnaasiumi staadionil, info 528 7800
Kell 11 Tapa Vene Kooli pargis võistlus „Tapa linna ilusaim koer”, info 5665 5666
Kell 11.30 pidulik rongkäik
Kell 12 Tapa linnapäev 90 pidulik avamine muusikakooli pargis. Tapa valla kultuurikollektiivide ühiskontsert. Külalistena löövad kaasa Türi, Põltsamaa, Tõrva ja Nõmme isetegevuslased.
Kell 15 konkursi „Kaunis Kodu 2016” võitjate autasustamine
Kell 17 kanuuralli Valgejõe saarel, info 5340 4904
Kell 21 Tapa Muusikakooli pargis kogu linna pidu. Tantsuks Karl Madis ja „Karavan“. Õhtut veab DJ Allan Roosileht. Piletid 3 ja 5 eurot (pääsmed ja sissepääs alates kella 20st). Vihma eest kaitsevad telgid

14. august – „Tapa VI Vorstifestival”
Kell 1 kodulinnapäev Tapa linn 90 jätkupidu Moonclubis, sissepääs 2 eurot
Kell 10 rannavolle turniir „Tapa linna karikas 2016” Valgejõe saarel, info 5593 0504
Tapa Muusikakooli pargis:
Kell 8-16 Tapa vorstifestivali laat, info: 551 5976
Kell 10 Tapa VI Vorstifestivali avamine
Kell 10.30 Näm-Näm Production esitleb: Eesti Rahwa Vorstikool
Kell 11 festivali esimene kontsert
Kell 12 festivali teine kontsert
Kell 13 esineb Harri Salminen (sõpruslinnast Akaa, Soome)
Kell 14 vorstigrillimise Eesti MV fantaasiavooru võistlustööde esitlemine
Kell 15 pealaval esineb ansambel „Kõrsikud“, tasuta
Kell 16 vorstifestivali lõpetamine, võistluste kokkuvõtted
NB! Kava on esialgne! Rohkem ja täpsemat infot järgmistes valla ajalehtedes, valla kodulehel, valla ja linnad 90 facebookis, plakatitel. Hoidke end värske linnapäeva infoga kursis. Küsi ka infot 322 9659 või 529 0785, e-maili teel indrek.jurtsenko@tapa.ee

BALTOSCANDAL 2016

14. rahvusvaheline etenduskunstide festival
6.-9. juuli/july 2016
Rakvere, Estonia

KOLMAPÄEV, 6. JUULI
17.30 - 19 Spordikirikus
Encyclopédie de la Parole / Joris Lacoste (FRA)
Suite N°2
19.30 - 21.30 suures saalis
Philippe Quesne (FRA)
The Night of the Moles (Welcome to Caveland)
22 - 23.30 kooli saalis
Tartu Uus Teater, Kompanii Nii / Renate Keerd (EST)
Põletatud väljade hurmaa
23.59 - 0.30 väikses saalis
Andros Zins-Browne / Tüvka Tudengid (BEL)
Limewire* (V3.0)

NELJAPÄEV, 7. JUULI
16 - 17.30 kooli saalis
Tartu Uus Teater, Kompanii Nii / Renate Keerd (EST)
Põletatud väljade hurmaa
18 – 20 Rahu hallis
Teater NO99 / Ene-Liis Semper (EST)
NO42 El Dorado: klounide hävitusretk
18.30 - 19.30 proovisaalis
Ivana Müller (HRV-FRA)
We Are Still Watching
20.30-22 Spordikirikus
Encyclopédie de la Parole / Joris Lacoste (FRA)
Suite N°2
22.30 - 1 küünis
Showcase Beat Le Mot (GER)
Nazisuperpeople Are Better Than You All
23 - 23.30 väikses saalis
Andros Zins-Browne / Tüvka Tudengid (BEL)
Limewire* (V3.0)

REEDE, 8. JUULI
16 - 17 proovisaalis
Ivana Müller (HRV-FRA)
We Are Still Watching
16 - 18 Rahu hallis
Teater NO99 / Ene-Liis Semper (EST)
NO42 El Dorado: klounide hävitusretk
18.30 - 21 küünis
Showcase Beat Le Mot (GER)
Nazisuperpeople Are Better Than You All
19 - 20.35 väikses saalis
Lond Malmborg (EST-SWE)
99 Words For Void
21.30 - 22.30 kooli saalis
Tim Etchells (ENG)
A Broadcast / Looping Pieces
23 - 0.10 Spordikirikus
*MELK PROD / Marco Berrettini (SWI)
iFEEL2

LAUPÄEV, 9. JUULI
16 - 17.35 väikses saalis
Lond Malmborg (EST-SWE)
99 Words For Void
18 - 19 proovisaalis
Ivana Müller (HRV-FRA)
We Are Still Watching
19.30 - 20.40 suures saalis
Dead Centre / Bush Moukarzel, Ben Kidd (IRL)
Chekhov's First Play
21 - 22.10 Spordikirikus
*MELK PROD / Marco Berrettini (SWI)
iFEEL2
22.30 - 23.30 kooli saalis
Tim Etchells (ENG)
A Broadcast / Looping Pieces
23.59 - 0.59 kultuurimajas
Erna Ómarsdóttir, Valdimar Jóhannsson (ISL)
Lazyblood

Gustavi Maja

25. - 29. juuli toimub laste päevalaager. Täpsem info ja registreerumine tel 553 5871, www.gustavimaja.eu
11. juuni - 9. juuli on avatud suvekohvik, kerged suvised lõunasöögid, koogid jm. Päevapakkumised leiad https://www.facebook.com/tervisetoit/

O Kõrts

Jõe 3a, Võsu
Pidude algus kell 22
Pilet 2 eurot
Kella 23.ni sissepääs tasuta!
22. juunil ööraadio, külla tuleb DJ Mark Kitajev (Hit FM)
23. juunil toob jaanimöllu tantsuplatsile DJ Kalle Allik
24. juunil lööb jaanipäeva disko leegitsema DJ Ailan Kytt
25. juunil paugutab retrohitte DJ Margus Teetsov (Hit FM)

Ukulele & Ukulele Suveköök

Mere 27, Võsu
Ukulele on avatud 22.-25. juunil kell 21–4
Ukulele Suveköök on avatud 22.-25. juunil kell 15-2
22. juunil Võsu Võnked Vinüüli eri - DJ Andris
23 .juunil Jamaika jaanituli Vol.1
24.juunil Jamaika Jaanituli Vol.2
25. juunil Live! Goodas Sound Girls Power
Sissepääs tasuta ja pidu hommikuni!
NB! 07. juulil Ukulele Suveteater - krimikomöödia "Õhtust Leon", Margus Prangel & Eduard Salmistu. Pääse 15 eurot. Kohtade arv piiratud! Lisainfo ja broneerimine 5119897

Rakvere linn

24. juuni kell 20 Rakvere linna jaanituli ansambliga Vinland Rakvere rahvaaias
6. – 9. juuli Baltoscandal, rahvusvaheline etenduskunstide festival
16. juuli kell 20 Inner Circle LIVE in Estonia (Jamaica pop ja reggae bänd) RakvereVallimäel
26. juuli kell 21 Anne Veski juubelikontsert ''Ma tänan teid" Rakvere Vallimäel
13. august Eesti Ööjooks 2016. Info www.ööjooks.ee
20. august kell 19 Dirkschneider (Saksa heavy-rocki legend) ja Virumaa meeskoor Rakvere Vallimäel
8. september kell 19 Pärdi Päevad 2016. Tabula Rasa EELK Rakvere Kolmainu kirikus

AQVA Hotell ja Spa, Parkali 4, kohvik ja veekeskuse fuajee. Avatud: E – R kell 9 – 22; L,P kell 8 – 22

Näitused

1. juuni – 6. august „Jutustavad vaibad"
Tikitud piltvaibad kambri seintel ja kangastelgedel kootud tekid sängidel näitasid perenaise oskusi, töökust ja tublidust.
Rakvere Linnakodaniku Muuseum, Pikk 50. Avatud: T – L kell 11 – 17
2. juuni – 31.detsember „Valik Virumaa rahvariideid"
Viru Käsitöö Salong Pikk 16. Avatud: E – R kell 9 – 18; L kell 9 – 15
6. juuni – 6. juuli „Aeg. Impulss. Peegeldused"
Keraamilised kauss-sõled. Loominguline Selts Athena Maja, täiskasvanute keraamikastuudio. Juhendaja Kristi Saaremäe
Rakvere Tark Maja, Lai 20. Avatud E – R kell 8 – 17
9. – 30. juuni „Pidu sinus eneses" Eve Sisa vaibad ja maalid
Art Cafè, Lai 13. Avatud: E – N kell 11 – 23; R, L kell 11 – 24; P kell 11 – 21
15. juuni – 15.juuli „Viru säru läbi kolme aastakümne"
Lääne-Virumaa Keskraamatukogu, Lai 7. Avatud: E – R kell 9 – 19

GT
JAANIPÄEV
GT TANKLAS
22.-25. juuni
Ostes vähemalt 30L kütust või kui arve on vähemalt 30€ suurune, siis saate
TASUTA KLIENDIKAARDI ja KINGITUSE!
* Kuni kaarte jätkub
Narva 30, Rakvere (ARK-i kõrval)

Mereäärne Lainela Puhkeküla
kaunis Käsmus majutab ligi 200 inimest
nii mugavustega- kui tavatubadesse.
Puhkekülas on saun, suur ja
väike saal, kohvik, palliplatsid.
Lainela PUHKEKÜLA
Lisainfo: www.lainela.ee
Tel: +372 508 9110
lainela.puhkekyla@gmail.com

rixratas
RAKVERES, Parkali 7
(Pihlaka kohvik)
Tõuke-, matka- ja elektrirattad
• suur valik ja hea teenindus
• lisatarvikud ja varuosad
• kvaliteetne remont ja hooldus
Kõik ühest kohast!
Tel: 5564 5207, 322 3325
Avatud: E-R 9-18.00
L 9-15.00 P suletud
www.rixratas.ee

HALJALA KIHELKOND 775
ESTONIAN VOICES
1. JUULI KELL 22.00
HALJALA RAHVAMAJAS
Piletid eelmüügis Haljala Rahvamajas ja Haljala vallamajas.
Eelmüügis **sooduspilet** (õpilane, pensionär) **5€** ja **täispilet 10€**. Kohapeal pilet **kõigile 12€**.

TULIKA TAKSO
€1200
Rakveres telli Tulika Takso
WWW.R-TAKSO.EE

LASERCARS.EE
PTR ON THE BEACH
30. JUULI 2016
VÕSU RANNAFESTIVAL
INNA
ALEXANDRA STAN
TANEL PADAR & THE SUN
SHANON
OTT LEPLAND & BAND
GENKA & PAUL OJA
ELISA KOLK
RANNAVOLLE JA LASTEALA
PÄEVA JUHIVAD
ERKKI SARAPUU JA VAIDO PANNEL
SILMAILU PAKUVAD AMICI TANTSUTÜDRUKUD
TUBORG MUSIC
POWER ÖÖKLUBIS 7 TAEVAS
Ground Picture crazy deal GLOBAL RECORDS SM PILETILEVI O'NEILL

* Kõik pakkumised kehtivad kuni kaupa jätkub! * Piltidel on illustratiivne tähendus!

Vaata lisaks pakkumisi koduleheküljelt: www.ogelektra.ee

Grossi TOIDUKAUBAD

SOODUSPAKKUMISED!

22. juuni - 30. juuni

Inglisepärane toorvorst seasooles
450g / Rakvere
~~2.58~~ **1.84** 4.09 €/kg

Rakvere suitsusingike
(viilutatud)
130g
Rakvere
~~1.28~~ **0.88** 6.77 €/kg

Klassikalised toorvorstikesed
450g / Rannarootsi
~~3.38~~ **2.48** 5.51 €/kg

Nõo Fuet toorsalaami
190g / Nõo Lihatööstus
~~2.98~~ **2.18** 11.47 €/kg

Šašlõkk klassikalises marinaadis Maks&Moorits
600g / Atria
~~3.78~~ **2.88** 4.80 €/kg

Juust Feta Olympus
150g
~~2.38~~ **1.98** 13.20 €/kg

Kodujuust
al 4%, 300g / 2 sorti
Tere
~~1.38~~ **0.98** 3.27 €/kg

Margariin Rama
al 39%, 400g
2 sorti
~~al 1.18~~ **0.99** 2.48 €/kg

Majonees Provansaal Lemmik 405ml
Polven Foods
~~0.96~~ **0.68** 1.68 €/L

Keefir Gefilus Valio piparmündi-õuna
1kg / Valio
~~1.38~~ **1.08**

Banaani-virsikujook Bebivita
200ml
~~0.88~~ **0.68** 3.40 €/L

Jogurtimaius Alma
2,6%, 200g / 3 sorti
Valio
~~0.74~~ **0.58** 2.90 €/kg

Kohupiimamaius Otto
150g / 2 sorti
Estover
~~0.64~~ **0.44** 2.93 €/kg

Heinz ketšup
(original)
460g
~~1.88~~ **1.54** 3.35 €/kg

Seakamar krõbe
75g
~~1.38~~ **1.14** 15.20 €/kg

Marineeritud šampinjonid Bonduelle
540g / 290g
2 sorti
~~2.43~~ **1.98** 6.83 €/kg

Suur Kodusai 500g / Fazer
~~0.74~~ **0.52** 1.04 €/kg

Moosisuhkur Dan Suker
1kg
~~1.90~~ **1.44**

Kartulikrõpsud Lay´s (sibul)
220g
Pepsico
~~1.74~~ **1.29** 5.86 €/kg

Rõngikud Mooni
300g
~~0.94~~ **0.74** 2.47 €/kg

Koorekompvekid Werther´s Original
80g
2 sorti
~~0.98~~ **0.78** 9.75 €/kg

Karastusjook Jaffa apelsinimaitseline
0,5L
~~0.74~~ **0.58** 1.16 €/L +0.10

Gutta Max multivitamiininektar
50%, 2L
Põltsamaa Felix
~~1.98~~ **1.28** 0.64 €/L

Hele õlu Karksi Eripruul
5%, 0,5L
Tähelepanu! Tegemist on alkoholiga. Alkohol võib kahjustada Teie tervist.
0.64 1.28 €/L +0.10

Puuviljavahuvein Cosmopolitan Diva
6%, 0,75L / 3 sorti
Tähelepanu! Tegemist on alkoholiga. Alkohol võib kahjustada Teie tervist.
2.98 3.97 €/L +0.10

Liköör Pisang Ambon
20%, 0,5L
Tähelepanu! Tegemist on alkoholiga. Alkohol võib kahjustada Teie tervist.
9.98 19.96 €/L

Rumm Tobacco
37,5%, 0,7L / 3 sorti
Tähelepanu! Tegemist on alkoholiga. Alkohol võib kahjustada Teie tervist.
12.98 18.54 €/L

Whisky Grants The Family Reserve
40%, 0,2L
Tähelepanu! Tegemist on alkoholiga. Alkohol võib kahjustada Teie tervist.
5.78 28.90 €/L

Maitsestatud viin Viru Valge 38%, 0,5L
3 sorti / Liviko
Tähelepanu! Tegemist on alkoholiga. Alkohol võib kahjustada Teie tervist.
7.58 15.16 €/L

Whiskas kiisueine
100g / 3 sorti
~~0.48~~ **0.34** 3.40 €/kg

Hambapasta Blend-a-Med Anti Cavity Fresh Mint
100ml
~~1.34~~ **1.08** 10.80 €/L

Termospott Asi 3L
1tk
~~18.80~~ **14.40**

Beebisalvrätid Huggies aloe
64tk
~~2.48~~ **1.98** 0.03 €/tk

Laste püksmähkmed Pampers (5) junior 12-18kg
48tk
~~18.38~~ **14.48** 0.30 €/tk

Nõudepesuvahend Fairy Sensitive Tea Tree ja Mint
500ml
~~1.04~~ **0.92** 1.84 €/L

Pesuloputusvahend Silan Soft & Oils Gold
750ml
~~2.89~~ **2.18** 2.91 €/L

Jaanipäevaks!

Jaanipakkumised kehtivad 23.06-30.06.2016

Hele Õlu Alexander 1Pint
5,2%, 24x0,568L / A. Le Coq
Tähelepanu! Tegemist on alkoholiga. Alkohol võib kahjustada Teie tervist.
14.64 1.07 €/L +24x0.10

Siider Sherwood Pear
4,5%, 0,33L (6-pakk) / A. Le Coq
Tähelepanu! Tegemist on alkoholiga. Alkohol võib kahjustada Teie tervist.
3.49 1.76 €/L +6x0.10

Pirnisiider Sherwood
4,5%, 24x0,33L / A. Le Coq
Tähelepanu! Tegemist on alkoholiga. Alkohol võib kahjustada Teie tervist.
13.99 1.77 €/L +24x0.10

Hele õlu A.Le Coq Premium Export
5,2%, 24x0,33L / A. Le Coq
Tähelepanu! Tegemist on alkoholiga. Alkohol võib kahjustada Teie tervist.
11.98 1.51 €/L +24x0.10

Hele õlu Saku Originaal
4,7%, 24x0,5L / Saku Õlletehas
Tähelepanu! Tegemist on alkoholiga. Alkohol võib kahjustada Teie tervist.
13.99 1.17 €/L +24x0.10

Piknikukomplekt 6-le
(taldrik, nuga, kahvel, tops, salvrätik)
HEA HIND
~~0.88~~ **0.68**

SINU KINNISVARAMAAKLERID NING HINDAJA VIRUMAAL

ARCO VARA SINCE 1992 KOGENUIM KINNISVARA-BÜROO

Andrus Peiel
Maakler
Tel 527 1011

Carmen Lillepea
Maakler
Tel 5346 8877

Ingrid Rebane
Kutseline hindaja
Tel 5341 5637

Laada 14, Rakvere | Tel 324 0888

38 900 € 61,8 m², IV k

MÜÜA 3-TOALINE KORTER VÕIDU TN RAKVERES
- Heas seisukorras
- Läbi maja planeering
- Rõdu, parkimiskoht

Andrus, 527 1011

28 200 € 47,1 m², I k

MÜÜA 2-TOALINE KORTER LEMBITU TN RAKVERES
- Osaliselt renoveeritud
- Hea planeering, suur keldriboks
- Väga hea asukoht

Carmen, 5346 8877

44 000 € 122 m²

MÜÜA MAJA VILLANDI KÜLA, VIHULA v.
- Kinnistu 1,84 ha, 4 tuba
- Kelder, saunamaja
- Kõrghaljastus

Andrus, 527 1011

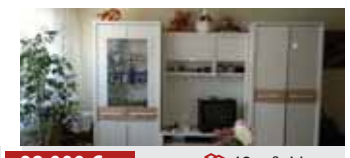

32 000 € 48 m², I k

MÜÜA 2-TOALINE KORTER KAEVU TN RAKVERES
- Renoveeritud korter, toad eraldi
- Läbi maja planeering
- Elektrikerisega saun

Carmen, 5346 8877

28 000 € 56,2 m²

MÜÜA MAJA MÄNNIOJA RAKVEREST 9km
- Kinnistu 1,8 ha
- Elekter, kaev, kuur, saun
- Elamu ja põllukivist vundament

Andrus, 527 1011

210000 € TEE PAKKUMINE! 346,8 m²

MÜÜA HÄÄRBER ANGUSE VINNI VALLAS
- Kinnistu 1,6 ha, väli- ja veinikelder
- Karl Friedrich Burmani projekt
- Maakividest suur kõrvalhoone, saun

Carmen, 5346 8877

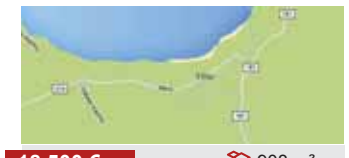

18 500 € 908 m²

MÜÜA KINNISTU VÕSU VIHULA V.
- Kõrghaljastus
- Elamumaa
- Soodne hind

Andrus, 527 1011

12 000 € 66,5 m²

MÜÜA MAAKODU KOOLIMAJA VÄIKE-MAARJA V.
- Kinnistu 2,5 ha, 3 tuba
- Kelder, välikamin, kõrvalhoone
- Vesi ja kanalisatsioon, saun

Carmen, 5346 8877

54 000 € 1494 m²

MÜÜA ELAMUMAA KÄSMU KÜLA VIHULA V.
- kaunis kõrghaljastus
- Elamumaa 100%
- Liitumisvõimalused olemas

Andrus, 527 1011

51 000 € 77,1 m²

MÜÜA PAARIMAJA OSA KIVI TN RAKVERES
- Uus katus, vihmaveesüsteem
- Puuküte, elektripliit, kelder, garaaž
- Ilus ja korras aed

Carmen, 5346 8877

35 000 € 5600 m²

MÜÜA ELAMUMAA VAINUPEA VIHULA VALLAS
- Võimalus jagada kaheks katastri üksuseks
- Juurdepääs avalikult teelt

Andrus, 527 1011

29 900 € 140,2 m²

MÜÜA REHIELAMU VÄIKE-MAARJA VALLAS
- Hästi säilinud rehielamu
- Privaatne asukoht
- Töökorras rehe- ja leivaahi, suur pliit

Carmen, 5346 8877

ARCO VARA www.arcovara.ee/rakvere

MÜÜA MAJAD

Maja Aseri alevikus. Meri 800m.Järelmaks kuni 7 aastat. Krunt 1600 m². Lisainfo www.kv.ee/2207777 Hind 20 000 EUR

Maja Aseri vallas. Saun, garaaž, kuur. Krunt 5544 m². Lisainfo www.kv.ee/2763073 Hind 18 500 EUR

Maja Viru-Nigulas. Krunt 2ha, tiik, kõrvlahoone. Lisainfo www.kv.ee/2762934 Hind 20 900 EUR Järelmaks kuni 7 aastat

Maja Kalvi külas (77m²). Krunt 2ha. Meri 3 km. Lisainfo www.kv.ee/2763074. Hind 29 000 EUR Järelmaks kuni 7 aastat.

Lisainfo tel 56244605

MÜÜA Tapa linnas ja Lääne-Virumaal erinevas seisukorras 1-4 TOALISED KORTERID ning MAJAD.

Hinnad remonti vajavatel korteritel alates 2900 eurot.
Täpsem info: mob 511 0478 või 32 20106, Urmas Saarmets e-post: urmas.saarmets@nordproperty.com

Aitan Teid kinnisvara ostmisel ja müümisel, võtan müüki Teie korteri või maja, abi kolimisel.
Kinnisvaraalane konsultatsioon tasuta.

KINNISVARA

- Müüa pliidiga **tuba** (19 m²) Kunderi 2-9. Hind kokkuleppel. Tel 5275 564
- Müüa Rakveres Pikk tn **1toaline** puuküttega **korter** (48 m²). Tel 5860 5272
- Müüa või üürile anda **1toaline** keskküttega **korter** Tamsalus. Tel 5680 1956
- Müüa Tapa kesklinnas remonti vajav **2toaline korter**, II korrus, Hind 7500 €, tingimisvõimalus. Tel 5697 5317
- Müüa Tapa linnas remonti vajav **2toaline korter** (46 m²). Hind 3500 €. Tel 5110 478
- Müüa **2toaline korter** Tapa linnas Turu tn, 4/5. Köögis ja esikus laminaatparkett, PVC aknad. Otse omanikult. Lisainfo tel 5698 3440
- Müüa Koeru vallas rem. vajav **2toaline** ahik. **korter**. Hind kokkuleppel. Tel 5568 1818
- Müüa Laekvere alevikus **2toaline** keskküttega rõduga **korter** (III korrus). Korter on heas korras. Uued aknad, uus katus, duširuum, keldriboks. Sõbralikud naabrid. Kohapeal elamiseks kõik vajalikud asutused olemas. Bussiga võimalik linnas tööl käia. Aiamaa võimalus. Hind 5800 €. Kiire! Tel 5341 7544
- Müüa **3toaline** remonditud **korter** Rakvere äärelinnas. Tel 5023 792
- Müüa kap.remonditud **3toaline korter** Näpil (II korrus). Tel 5694 6444
- Müüa Kundas **3toaline korter** (61,9 m², 1/5, eraldi toad, rõdu) või vahetada 1toalise vastu + kompensatsioon. Hind kokkuleppel. Tel 5333 1033
- Müüa **3toaline korter** Laekveres. Keskküte, plastikaknad, turvauks, WC ja vannituba eraldi. Tel 5682 0673. Hinnainfo telefoni teel
- Müüa **3toaline korter** Uhtnas (I k). Hind kokkuleppel. Müüa **maad** Tallinn-Narva mnt ja Kunda jõe vahelisel alal (1,6 ha). Tel 5236 447
- Müüa Tamsalu vallas Vajangul heas seisukorras avar **4toaline korter**. 70,8 m², uued aknad, aiamaa. Täpsem info tel 5110 478
- Müüa või vahetada Rakveres **elamu II korrus** (ahiküte, aiamaa). Tel 5358 6829
- Müüa **maja** koos aiamaa ja kõrvalhoonega 18 km Rakverest või vahetada 2toalise korteri vastu Rakveres. Tel 5562 2948

- Müüa **maja** Kunda linnas, 2 korrust, eraldatud kohas, otse omanikult. Tel 5810 2416
- Müüa **krunt** (1100 m²) ja **äripind** (80 m²) Rakveres Rägavere tee 3. Tel 5284 330
- Müüa **elamumaa** (1317 m²) Kadrinas. Tsentraalne vee- ja kanalisatsiooni ühendus. Elekter, ehitusprojekt olemas. Tel 5052 060
- Müüa mereäärne **elamumaa** Mahus (1,27 ha). Tee oma pakkumine. Tel 5345 6863

VAHETUS

- Vahetada **kaks korterit** kesklinnas keskmise **maja vastu** äärelinnas. Võib remonti vajada. Tel 5348 8161
- Vahetada **kap.remonditud korter** Rakvere kesklinnas **remonti vajava maja või suurema korteri vastu**. Tel 5550 0588

ÄRIPINNAD

Tõrma Tööstuskülas
ANDA RENDILE LAOPINDASID
Tel 516 4685

OST

- Ostan **1toalise** k.m. **korteri** Rakveres otse omanikult. Tel 5081 311
- Noor pere ostab **1-2toalise korteri** Rakvere linnas. Tel +372 5358 6061
- Ostan **1-2toalise korteri** Rakveres otse omanikult. Tel 5844 7898
- Ostan remonti vajava **korteri** Rakveres või kuni 10 km kaugusel. Kiire pakkumine! Tel 5550 0588
- Ostan **1- või 2toalise korteri** Tapa linnas. Tel 5110 478
- Ostan **1 -2toalise korteri** Rakveres, võib vajada kap remonti. Hind kuni 20 000 €. Tel 5062 896
- Ostan **maja** L-Virumaale. Tel 5069 683
- Ostan **põllumaad**. Tel 5293 609
- Ostan **elamumaad** Rakveres või lähiümbruses. Tel 5834 4732
- Ostan **garaaži** Rakveres kuni 1000 €. Tel 5550 0588

OÜ Netcom Baltic Kinnisvara
ostab metsa ja põllumaid, metsaraiet.
Hinnad väga head!
Tel 5666 0375

OÜ ESTEST PR OSTAB
metsa- ja põllumaad.
Tel 504 5215, 514 5215
info@est-land.ee

ANNAN ÜÜRILE

- Anda üürile pikemaks ajaks **1toaline** k.mug. mööbleeritud **korter** Rakveres (külmik, pesumasin). Üür 140 € + kom.maksud. Tagatisraha nõue. Tel 5884 1567
- Üürile anda uus **1toaline korter** Rakvere Mõisavälja 6 hinnaga 270 €, väga madalad kommunaalkulud. Telefon 5340 0515
- Otse omanikult anda üürile **1toaline** k.m. **korter** Rakveres Kungla tn. Seisukord hea, V korrus. Üür 165 € + KÜ poolt esitatud arve ja elekter. Lepingu sõlmimisel vajalik 1 kuu ettemaks+ 1 kuu tagatisraha, kokku 330 €. Tel 5664 9966, Pille
- Anda üürile Vinnis **1toaline** osaliselt mööbleeritud **korter.** Tel 5122 025
- Anda üürile Sõmerul **1toaline** keskküttega mööbleeritud **korter** otse omanikult. Tel 5624 4605
- Anda üürile **1toaline korter** Sõmerul. Tel 5137 604
- Üürile anda uus **2toaline korter** Rakvere Mõisavälja 6 hinnaga 320 €, väga madalad kommunaalkulud. Telefon 5340 0515
- Anda üürile alates 1. juulist renoveeritud **2toaline** k.m. mööbleeritud **korter** kesklinnas (el. pliit, külmkapp, pesumasin). Üür 220 € + kom.kulud. Info 5011 478
- Üürile anda **2toaline** puuküttega **korter** Rakveres Pikk 37. Hind 200 €. Tel 5034 972, info@ko.ee
- Anda soodsalt üürile remonti vajav **2toaline korter** Tapa linnas. Tel 5110 478
- Anda üürile heas korras **2toaline korter** Tapa linnas, üür 150 €/kuu. Tel 5110 478
- Anda üürile mugavustega **3- ja 4toaline korter** Imastus, osaliselt mööbleeritud. Tel 5196 4657
- 4-30 töömeest saavad **öömaja** Rakvere kesklinnas. Korralik elamine. Tel 5164 685
- Üürile anda väike **suvila** Käsmus, mere ääres. Suvilas on köök, tuba ja veranda, lisaks pööningul väike kahe voodiga tuba. Bio-kemmerg eraldi majas koos puukuuriga suvila kõrval. Juuli 500 €, august 400 €, sept. 300 €. Fotod: https://goo.gl/g4dq7s, tel 51 14035, Peeter

VÕTAN ÜÜRILE

- Soovin üürida soodsalt **2-3toalise ahiküttega korteri** Rakveres, võib ka eramajas. Nõus aitama vanainimest. Tel 5597 5770

SÕIDUKID

- **www.toonklaas.ee**

- **Akud murutraktorile, rollerile, mootorratastele, ATV-le**. Rägavere tee 38, Agroparts OÜ. Tel 32 58 970, 5260 545

- Müüa tumepunane **BMW 312** 1996. a, ülevaatus ja kindlustus okt. Korralik. Tel 5667 0309
- Müüa soodsalt **Nissan Primera** 2,0TD 1998. a. Info 5740 9873
- Müüa **Opel Astra** 1,6i 1999. a hõbemetallik universaal, 5 ust, rikkalik lisavarustus, konditsioneer, valuveljed, kesklukk jne. Omab ülevaatust 07.2017, kaasa uued talverehvid velgedel. Sõiduk väga heas korras, hoitud heaperemehelikult. Hind soodne. Tel 5616 5761
- Müüa **Opel Zafira Elegance** 2,2DTI 04/2003. a 92 kW hõbedane, turbodiisel, 7 kohta, konditsioneer, püsikiirusehoidja, 4xel.aknad, el.peeglid, kesklukk puldist, tume salong, 16 tolli valuvelgedel, pl.soojendus, veokonks, korralik, ökonoomne, soodsalt! Rakvere. Tel 5903 7780
- Müüa **Seat Alhambra** 1996. a 2,0 bensiin 85 kW. El.aknad, 6 kohta, konks, kehtiv ülevaatus. Tel 5184 451
- Müüa **Volkswagen Bora** 1,9TDI 08/2003. a 74 kW, turbodiisel, hõbedane, sedaan, kliima, kesklukk puldist, püsikiirusehoidja, ilusatel valuvelgedel, tume, salong, veokonks, roosteta, mõlkideta, superökonoomne, täisvarustuses, kõik toimib, efektne, soodsalt! Rakvere, tel 5903 7780
- Müüa **Volkswagen Golf 4 Variant** 1,9TDI 10/2002. a 74 kW, turbodiisel, tumepun.metallik, universaal, konditsioneer, kesklukk puldist, valuvelgedel, tume salong, pl.soojendus, roosteta, korralik, kehtiv ülevaatus 10/16, ökonoomne, soodsalt! Rakvere. Tel 5903 7780
- Müüa **Volkswagen Golf** 1989. a 1,3 44 kW, väga heas korras. Tel 5252 474
- Müüa soodsalt **sõiduautosid**. Tel 5558 5956
- Müüa 2 **UAZ mootorit + käigukast, käsimuruniiduk** (Vasara toode) ja 2 **M-401 velge + ilukilbid.** Tel 5236 447

- Firma lõpetas tegevuse ja alles jäi veel **Moskvitši 412-2140 varuosi.** Oleks soov müüa kõik korraga. Hind soodne! Rakvere vald, Lepna tee 3. Info 5296 093

- Müüa **Žiguli järelkäru**. Tel 5349 9628

OST

- Ostan **VAZide uusi plekke, tulesid, stangesid, veneaegseid uusi rehve, uksi** jne. Tel 5157 395

HAAKEKONKSUD
müük, paigaldus.
Tel 322 5233

www.TOONKLAAS.ee

AUTO- JA MAJAKLAASIDE KILETAMINE TOON- JA TURVAKILEGA AUTOKLAASIDE PAIGALDUS JA PARANDUS

Rakveres Nortsu tee 2
Tel 522 2511, viru@toonklaas.ee

KEHALA AUTOLAMMUTUS

AUDI A4 sed/car	1,8i	98
AUDI S4/A4	4,2 i	06
AUDI A3	1,8 turbo	00
AUDI A6	1,9 TDI/2,5 TDI	-00
AUDI A8	3,7I/aut	97
AUDI 80/90/Q/coupe		84-92
AUDI 80 B4 avant/sed/quattro		94
AUDI 100 sed/avant		94
AUDI V8 quattro	3,6i/4,2i/aut	89
ALFA ROMEO 33/164	3,0i	83-94
BMW E30		83-90
BMW E28	528/525i/524TDaut	86
BMW E34	520i/518i	94
BMW E24	628I	86
BMW E36 sed/compact/coupe		92-95
BMW E38	4,0i aut.	95
BMW E39	2,0/2,5TD/3,0TD	96-98
BMW E46 car/coupe	1,9i/2,0T	-05
CHRYSLER CROSSFIRE	3,2i/sut	
CHRYSLER VOYAGER	2,4/3,3/2,5TD	-97
CITROEN XSARA 5ust	1,4	-02
CITROEN C2	1,0i	06
CITROEN C3		03
CITROEN C5	2,0HDI	-04
UUS! CITROEN JUMPER	1,9TD	98
UUS! DACIA LOGAN	1,4i	06
DAEWOO NUBIA car	1,6i	94
DAEWOO MATIZ	0,8i	99
FIAT TIPO	1,7D	88
FIAT BRAVO 3 ust	1,6i	95-98
FIAT PUNTO	1,2i	-05
FIAT MAREA sed/car		96
FORD TRANSIT	2,0TD	02
FORD TRANSIT	2,5D/2,5TD	91-94
FORD MONDEO		93-04
FORD GALAXY	2,8i/aut.	-03
FORD ESCORT /ORION	91/00	86-98
FORD SCORPIO sed		87-98
FORD FIESTA		84-95
FORD FOCUS		-99
FORD PROBE GT	2,2 turbo/2,2i	90
FORD COURIER	1,3i	-99
HONDA CIVIC 3ust/sed	1,3/1,5i/aut	-98
HYUNDAI ACCENT 3 ust	1,3i	00
HYUNDAI PONY sed/3ust	1,5/1,3	93
HYUNDAI ELENTRA SONATA		-97
HYUNDAI GETZ	1,4	08
KIA CARNIVAL	2,9TD/aut	99
LANDROVER FREELANDER	1,8i	97
LADA 110/111		01
LEXUS LS400	4,0i	97
MAZDA B2500		06
MAZDA 323 3ust/sed	1,5i/1,6i	85-95
MAZDA 323F	1,6i/1,5i	92-98
MAZDA 626 sed/5ust/car		-02
MAZDA XEDOS 6	2,0V6	92-94
MAZDA 6 sed	2,0	02
MB CLK		97-04
MB 124/190		-99
MB W202 C-klass/sed/car		93-00
MB E-klass		-00
MITSUBISHI PAJERO		-97
MITSUBISHI GALANT		-00
MITSUBISHI LANCER sed/car		85-00
MITSUBISHI COLT		88-96
MITSUBISHI CARISMA sed/5ust		97-00
MITSUBISHI OUTLANDER		-07
NISSAN ALMERA sed/5ust	1,4i/1,6i	95-00
NISSAN ALMERA 5ust	1,8i/aut	01
UUS! NISSAN KING-CAB	2,5TD	99
NISSAN MAXIMA	3,0i	90
NISSAN PRIMERA		-02
NISSAN SUNNY	1,7D/2,0D/1,6i	86-95
OPEL ASTRA sed	1,7 TDi /1,6i	02
OPEL ASTRA/car	1,4i/1,6I	92
OPEL CORSA	1,4i	92
OPEL OMEGA	1,8/2,0/3,0i/aut	87/91
OPEL OMEGA B sed/car		09
OPEL SINTRA	2,2i	99
OPEL VECTRA	1,6i/2,0i/1,7D/4WD	89
OPEL VECTRA B/car	1,6i/2,0/2,0TD	-02
OPEL ZAFIRA	2,0 TD	99
UUS! OPEL MERIVA	1,6 i	05
PEUGEOT 405/205/306/309		83-95
PEUGEOT 406 sed	1,8/1,9TD	98
PEUGEOT BOXER	2,5TD	99
PEUGEOT 206 3ust	1,1	99
UUS! PEUGEOT 307	2,0i/2,3HDi	05
PEUGEOT 107 5 ust	1,0i	06
PEUGEOT PARTNER	1,9D	-04
PORSCHE 924	2,0	82/85
RENAULT 21 GTX/9/19/CLIO	2,0	85-98
RENAULT SAFRANE	2,1 D	93
REANULT MEGANE/5ust	1,6i/2,2TD	96-99
REANULT THALIA	1,4	-04
ROVER 620/416	1,6i/2,0i	93-00
SAAB 9-3 3 ust	2,2TDI	-02
SAAB 9-5 car	2,0i/aut	99
SKODA FELICIA (5ust)	1,5	97
SKODA SUPERB	1,9TD	03
SUBARU LEGACY	2,0i	97
SUBARU IMPREZA car	1,6i/1,8i/aut	94
SEAT ALHAMBRA	1,9TD	95-00
SEAT CORDOBA		06
SEAT IBIZA		-02
SEAT TOLEDO		91-95
UUS! SEAT LEON	1,6i	02
SUZUKI BALENO car/sed	1,6i/1,3i	95-00
TOYOTA CARINA E/car	1,6i	92-97
TOYOTA COROLLA 3ust	1,3 aut	89
TOYOTA PREVIA	2,4i	95
TOYOTA SUPRA	3,0i	89
UUS! TOYOTA AYGO	1,0i	06
VW CADDY	1,9SDI	97
VW POLO Classic	1,4	-01
VW GOLF II	1,8iGT/1,3/1,6TD aut	88/86
VW GOLF III/car /VENTO		92-97
VW GOLF IV	1,4i/1,6	98/99
VW PASSAT	1,8/1,8i / 1,9TDi DOCH	81-95
VW PASSAT sed/car	1,6i/2,5TDi	-02
VOLVO 740 sed/940	2,3/2,3i	86/90
VOLVO 850/sed	2,5i/aut	91
VOLVO S40/V40	1,8i/1,9 TDi	-03
VOLVO S70/V70	2,5i/4WD	-00
UUS! VOLVO S70/V70	2,4TD	06
VOLVO S80/V80	2,5TDi	99
UUS! VOLVO XC90	2,4TD	06

LISAKS SUUREL HULGAL UUEMAID JA VANEMAID AUTODE VARUOSI!

AUTODE OST	509 6714
Kehala Autolammutus	325 1725
L-Virumaa, Viru-Jaagupi	505 9420
Puksiiriabi 24 h	502 8571
Avatud E-R 9.00-18.00	www.hot.ee/rakett

* VÄLJASTAME AUTO ARVELT MAHAVÕTMISE TÕENDI!
* VARUOSADE SAATMINE KULLERTEENUSEGA!

K-KUMMID OÜ KK-RIDEEN

Valuvelje sirutus ja keevitus!

www.k-kummid.ee

Rakvere, Tõrma Tööstusküla, tel: 324 4090

Tartu, Tähe 135A, tel: 5124 299

Lai valik uusi ja vähe kasutatud SUVEREHVE ning velgi!

Meilt ostetud rehvidel PAIGALDUS TASUTA!

LAI VALIK REHVE JA VELGI!

KEYPOINT PIRELLI

TALLINNA tn 49
Rakvere
Tel 322 0404
info@rehvimees.ee
www.rehvimees.ee

REHVITÖÖKODA

Plekkveljed levinumatele automarkidele

VÄGA lai valik vähekasutatud **SUVEREHVE**

Vabriku 7
Rakvere
324 3421

REHVIDE MÜÜK

Sõmeru töökojas Põllu 3a
* uued, taastatud ja kasutatud rehvid
* kasutatud plekk ja valuveljed
* valuvelgede sirutamine, keevitamine
* velgede pritsimine ja värvimine

E-R 8-17, hooajal ka L 9-14
tel 508 9216

AUTODIAGNOSTIKA

- AUTODE DIAGNOSTIKA
- STARTERITE JA GENERAATORITE REMONT
- HAAKEKONKSUDE MÜÜK JA PAIGALDUS
- SÕIDUKITE ELEKTRITÖÖD

Nortsu tee 2, Rakvere
INFO JA AEGADE BRONEERIMINE:
tel 5561 1776
info@autoelekter.ee
www.autoelekter.ee

AUTO KLIIMASEADMETE REMONT JA TÄITMINE

* Auto elektroonika remont ja elektritööd
* Diagnostika
* Autovalveseadmed
* Autostereote ja multimeedia paigaldus
* Haakekonksude müük ja paigaldus

Gardi Elektroonika OÜ
Jaama 21 Rakvere, tel 3223103

Rakvere auto hooldus

E-R 9-18 I L 10-15

- Hooldus
- Remont
- Sillastend
- Diagnostika
- Automaatkäigukastide dünaamiline õlivahetus

Sõiduki tehniline kontroll TASUTA

Nortsu tee 2 I Rakvere I tel 522 8441
rakvereautohooldus@gmail.com

VÄIKE-MAARJA AUTOLAMMUTUS

- Erinevad VARUOSAD Euroopa ja Jaapani autodele
- TREILERI RENT
- Ostame AUTOSID
- Rehvitööd ja remont

tel 326 1463, 558 3666, 504 3022
www.hot.ee/rannel
rannel@hot.ee
Tamsalu mnt 1 Väike-Maarja

RL TEENUSED

KADRINA VEOTEENUSED

TEENUSED

• **Toonime autoklaase Rakveres**. Tel 522 2511

• **Autoklaaside müük** ja **paigaldus**. Tel 325 5505

OÜ TENITO
- Veoautode varuosad ja remont
- Müüme erinevaid furgoone
- Rehvitööd sõidu- ja veoautodele ning traktoritele
- Ostame veoautosid ja mootoreid

Vinni v, Pajusti Tel 502 7362

• Rakvere Küttesalong teostab **küttesüsteemide paigaldust ja hooldust.** Tel: 558 6786, kyttesalong@gmail.com

• **Müün, paigaldan ja remondin õhksoojuspumpasid ja konditsioneere**. Tel 5024 944

*** KLIIMASEADMED ja SOOJUSPUMBAD**

Firma paigaldab, remondib, hooldab ja müüb erinevaid kliimaseadmeid soojuspumpasid.

Pakume:
Fujitsu, Mitsubishi, Midea, Gree seadmeid.
Garantii 2 aastat!
Hinnad väga soodsad!
NB! Teenused külmutusseadmetele!
Tel. 56 243 687
thermo.heart@hotmail.com

• **Pottsepatööd.** Tel 5851 9785

• Teen **kindakrohvi** (korstnad, soojamüürid, seinad jne). www.kenriko.ee, tel 508 3305

• **Korstnapühkija**. Tel 5560 4046

• **Parandan kolded, korstnad. Teen uue korstnaotsa**. Tel 5395 6740

• **Pottsepp.** 25 aastat kogemust. Ehitab ja remondib küttekoldeid. Tel 5069 683

• **San.tehnilised tööd, veemõõtjate vahetus, boilerid, WC potid** jms. Tel 5830 7593

• **Vee- ja kanalisatsioonitrasside ehitus** (sise- ja välistrassid), **septikute ja mahutite paigaldus, san.tehnilised tööd**. Hinnad mõistlikud. Tel 5373 4876

• **Toru, keskküte, san.tehnilised tööd**. Tel 5332 4749

K&S Torutööd OÜ teostab:
¤ **Vee- ja kanalisatsioonitrasside ehitus** (sise- ja välistrassid)
¤ **Küttesüsteemide ehitus**
¤ **Reoveepaakide ja septikute müük ning paigaldus**
¤ **Sanseadmete paigaldus**
¤ **Teemantpuurimine**
Tel +372 55 65 65 06

ENKI RL TORUTÖÖD

- vesi
- küte
- kanalisatsioon
- kanalisatsiooni ummistuste avamine

Tel: 324 4103
Mob: 5662 1147
Rägavere tee 40, Rakvere
www.eridus.ee

• Teeme **ehitus**- ja **remonditöid** ning **vannitubade remonti**. **Aitame teid sisekujundusel**. www.kenriko.ee, tel 5083 305

• Teostame eramutes ja korterites **ehitus- ja remonttöid** (vannitoad, siseviimistlus, voodrivahetus, soojustamine, terrasside ehitus, san.tehnilised tööd). Hinnad mõistlikud. Tel 5373 3385

• **KÕIK ELEKTRITÖÖD**. Tel 5052 465

• **Müün ja paigaldan aknaid ning uksi** soodsalt. Tel 56 630 670

• **Paigaldame aknaid ja uksi**. Teeme ka **akende ja uste remonti, hooldust, reguleerimist ja paketivahetust**. Tel 5307 8178

• **Puidust akende, uste ja fassaadide värvimine.** Tel 5116 641

• FIE Mart Nestor **ehitab vundamente ja majakarpe, renoveerib vanu hooneid. Ehitusalane nõustamine.** Tel 5646 0674

• Kaks naist teevad **siseviimistlus töid.** Tel 5386 5906

• **Tänava äärekivide paigaldus; piirdeaedade, terrasside ehitus; väravate valmistamine, paigaldus ja automaatika; haljastustööd; ehitustööd.** Tehtud töödele garantii. kiviaed.ee, tel 5394 6666

• **Klaasipuru ja soodapritsi teenus**. Tel 5373 3408

• Pakume niiskuse ja hallituse vältimiseks **teemantpuurimist koos värskeõhuklappide paigaldusega.** Teenuseid on võimalik tellida ka eraldi. Kontakt: info@kckteemant.eu; telefon 5174 192

• **Automaatika tiib- ja liugväravatele. Tõstuksed, tõkkepuud, remont**. Tel 5555 8293, tenentte@gmail.com

• **Võrk- ja puitaedade ehitus.** Soodsa hinnaga loomavõrgust piirded. Tehtud töödele arve ja garantii. www.kodupuit.ee Tel 58 889 999

• **Hauakivide ja –plaatide puhastamine** (haudade hooldus ja renoveerimine). Tel 5373 3408

• **Vahetan kraane ja tualettpotte ning uksi**. Tel 5458 0662

TP PLEKITÖÖD OÜ

Soodne ja kiire tellimus meilt!

Paigaldame ja müüme:
KATUSEID
VIHMAVEESÜSTEEME
FASSAADE
PLEKIKANTIMISTÖÖD

Tel +372 508 8497,
tel/fax 325 1730
info@tpplekitood.ee
www.tpplekitood.ee

MEKSTONE OÜ

Betoonpõrandate valamine, lihvimine, poleerimine.
Vanade põrandate uuendamine.
EPOpõrandad
Ehitustööd
Tel 5860 0196

VÄRVIME TEIE MAJA.
Teeme üldehitustöid.
REGI OÜ,
tel 55626123

Juniks Ehitus

Fassaadi soojustamine
ja renoveerimine
Õhekrohv süsteemid

www.juniks.net, tel 58 365 428

Mertax Grupp OÜ

TEOSTAME ERINEVAID KATUSE- ning PLEKITÖID

Tel+372 5629 2880
mertaxgrupp@gmail.com

TERASKATUS ÜLE 10 AASTA KOGEMUSI

katuste müük ja paigaldus
plekksepatööd
vihmaveesüsteemid
katuse turvatarvikud
fassaaditööd
ehitustööd
katuseaknad

JÄRELMAKS

Tarmo 55653842 Kusti 55596270

Teraskatus OÜ
Jaama 6, Rakvere
rakvere@teraskatus.ee
www.teraskatus.ee

WECKMAN

* KVALITEETNE MATERJAL
* PROFESSIONAALNE PAIGALDUS
* ERIKUJULISED LIISTPROFIILID
*JÄRELMAKSU VÕIMALUS

Nortsu tee 2, Rakvere
Tel: 5127619, epost:
info.weckman@gmail.com

Virumaa katused oü

KATUSED
FASSAADID
ÜLDEHITUSTÖÖD
VIHMAVEESÜSTEEMID
KATUSTE TURVATARVIKUD
PLEKIKANTIMISTÖÖD
(detaili pikkus kuni 3,8m

Arto 53 40 65 19
Marko 53 30 14 55
virumaa.katused@gmail.com

RENNLUX
VETTPIDAV IPEE

VIHMAVEERENNID ÜHENDUSKOHTADETA

VIHMAVEESÜSTEEMID JA LISATARVIKUD

SEINA- JA KATUSEREDELID

LUMETÕKKED JA HOOLDESILLAD

nõustamine, müük ja paigaldus

Rennlux OÜ
www.rennlux.eu
info@rennlux.eu
5344 8787

Miratex
EHITUS

üldehitus
siseviimistlus
renoveerimine
katusetööd
fassaadi- ja soojustustööd

Miratex OÜ
Tel: 5800 1103
info@miratex.ee
www.miratex.ee

Akende-Uste remont.
Hooldus- ja paigaldustööd.
Tihendite vahetus, reguleerimine.

+372 511 6641
www.meistrimees.eu

KORTERI VÄLISUKS

WECKMANI UKSED

MÕÕTMISE JA KOHALETOOMISEGA

RAKVERE LINNAS
159 €

ASUME RAKVERES
NORTSU TEE 2
INFO TEL 512 7619

WWW.VOODRILAUD.EE

Müügil:
Sise- ja välisvoodrilauad
Põranda ja terrassilauad
Kruntimine ja värvimine
Parimad hinnad!
Transpordi võimalus!
Tel. 51 32 021
www.voodrilaud.ee

Puitaiad
Väravad
Võrkaiad

TEL: 5888 9999
WWW.KODUPUIT.EE

JP EHITUSGRUPP

- Katused (kivi, plekk, eterniit)
- Katuste ja rennide hooldus
- Plekikantimistööd
- Fassaaditööd
- Korterite remont
- Üldehitustööd
- Ühenduskohtadeta vihmaveesüsteemid
- Ventilatsioonitööd

5633 6291
jpehitusgrupp@gmail.com

- **Saen ja lõhun küttepuid**. Kuulutus ei aegu! Tel 5343 6875
- **Trimmerdamine ja pika rohu lõikus.** Tel 5539 328
- **Niidan muru.** Tel 5458 0662

MURU TRIMMERDAMINE

Info tel 5629 1114

MURUNIITMIS- JA TRIMMERDAMISTEENUS.
5190 8253

MÕDRIKU ILUAED

Tänavakivi paigaldus, haljastusteenused projektist rajamiseni!

Info 511 3328

KERGETEHNIKA MÜÜK JA RENT

Info 5113328
Kergetehnika OÜ

MÕDRIKU ILUAED

Müügiplats on avatud
NIINE KESKUSES

Lahtiolekuajad:
E-R 10-18
L 9-16
P suletud

Info telefonil: 5066 294
www.modrikuiluaed.ee
Mõdriku Iluaed

- **Arvutite** kiire ja usaldusväärne **hooldus** ja **remont.** Kasutatud laua- ja sülearvutite ost ja müük. Utiliseerime vana elektroonikat. Asume Koidula 1, Rakvere Tsentrumi II korrus. Helista juba täna tel +372 5512053 või tule läbi. Vaata ka www.hss.ee
- **Arvutite soodne hooldus, veebilehtede loomine**. Tel 555 268 97
- **Arvutite hooldus ja remont** väga soodsa hinnaga. **Ekraanide vahetus, viiruste eemaldamine** jne. Tel 56 454 853
- **TV-antennid, digi-, SAT-TVkomplektid**. Müük. Paigaldus. Konsultatsioon. Garantii. Tel 515 2235, 325 2179 OÜ Mart Tali Kaubandus
- **TV- ja sat.seadmete müük, paigaldus**. OÜ RTS Antenn, tel 5340 7808, e-post: rts1@hot.ee

---

- **Linna parim pakkumine!!! Interneti püsiühendus + telepilt** täiesti hullumeelse hinnaga al. 5 eurost. Levib linnas ja maal. Sobib kokku Elioni digiboksidega. Ära muretse, kui Sul aparaaturi ei ole, me anname Sulle need tasuta!!! Uuri lähemalt: www.telestar.ee või helista tel 5552 5432

KONTORITEHNIKA
HOOLDUSKESKUS

* Arvutite ja printerite kiirhooldus ning remont.
* Tindi- ja tahmakassettide täitmine.
* Sülearvutite ekraanide vahetus.
* Kvaliteetsed kasutatud sülearvutid
* Koduelektroonika remont

Kontoritehnika Hoolduskeskus
Vilde 14, Rakvere, tel 322 4534

- **Pehme mööbli remont.** Veo võimalus. Tel 3227 822, 5061 547
- **Klassikaline massaaž** 20 min 5 €, **kupud** 3 €. Tel 5567 7800
- Viin Rakveres tasuta ära elektri- ja gaasipliidi, pesumasina ja muud vanametalli ning autoakud. Kuulutus ei aegu! Tel 5803 3345

- **Tekstiilipesuri rent!** Pese ise oma autoiste, diivan või vaip puhtaks! Hind 20 eurot/ööpäev. Tel 5800 4824. Asukoht Vinni.

- Eramute, elu- ja äriruumide suurpuhastus
- Põrandate vahatamine
- Igapäevane koristus
- Voodite ja voodivarustuse, tekstiilmööbli ja vaipade süvapuhastus ja vahupesu

Kirby puhastussüsteemiga

Säästa oma kallist aega
kutsu NobeAbi OÜ
www.nobeabi.ee
Tel 504 6542

- K.haridusega kogemustega bil.v. **raamatupidaja** pakub teenust. Tel 5568 6385

Mesipere

RAAMATUPIDAMISTEENUSED

- algdokumentide korrastamisest majandusaasta aruande koostamiseni -

Tel 5656 0856
www.mesipere.ee
e-post: info@mesipere.ee

RAAMATUPIDAMISTEENUSED, MAJANDUSAASTA ARUANNETE KOOSTAMINE.
TEL. 5156826
ELGOM@HOT.EE
WWW.ELGOM.EU

- **Ans. KALEVBAND.** Tantsumuusika igale peole! Tel 5185 318, kalevband.kalev@gmail.com

---

- **MAHE** tõmbab teie peo käima igal pool, igal ajal ja iga ilmaga. Tel 509 7850

- **Tantsumuusika ühemehebändilt igale eale**. **Õhtu juhtimine**. Tel 514 9885
- **Õhtujuht koos ansambliga**. Tel 5190 1697

- **Õhtujuht** sisustab teie juubeli. Tel 5535 885

- **Muusik ja õhtujuht** Teie peole mõistliku hinnaga. Tel 5683 7141

UVERSA reklaam
Jakobsoni 11
Rakvere

REKLAAMID
KLEEBISED
TRÜKITÖÖD

Tel. 32 25277, 52 13406 www.uversa.ee

VÕIDU PANDIMAJA JA KOMISJONIKAUPLUS

- väikelaenud käsipandi tagatisel
- ostame ja müüme uusi ja kasutatud koduma-sinaid, elektroonikat ja tööriistu
- e-sigaretid ja vedelikud (erinevad tooted)
- komisjonipood kõik kaubad -20 %

ROHIAIA 15A, RAKVERE
T. 555 67508
AVATUD E - R 9-18 L 10-15

TIKKIMINE RAKVERES

LOGOD, NIMED, TEKSTID

+372 511 0472
LAI 3, RAKVERE
www.virureklaam.ee

KAARDID ENNUSTAVAD.
Tel 900 1727. 24H.
h.1,09 eurot/min või
TELLI ENNUSTUS
h. 0,75 eurot/min
www.ennustus.ee

- **Veoteenus** Ford Transiti kaubikuga (pikk, täiskõrge). Tel 508 2415
- **Veoteenus** (kraanaga mudel, 6,2x2.35 KJ 7200). Tel 513 2021
- **Transport** Ford Transiti kaubikuga 0,35 eurot/km. Tel 5682 1552

- **KOLIMISTEENUS** firmadele ja eraisikutele üle vabariigi. Teostame kõike, mis on kolimisega seotud, ja seejuures soodsate hindadega. Alates pakkimisest kuni klaverite jm. raskete esemeteni välja. Võta meiega ühendust ja leiame koos teie probleemile parima lahenduse. OÜ Kolimised. TEL. 5649 3289 või kaido@kolimised.ee, www.kolimised.ee

---

- **Veoteenus** kandevõime 13,8 t, madel (2,45*9,0 m), kraana, 0,85 eur/km, tõstetööd 25 eur/h. Tel 5682 7009

- **Transportteenus** Peugeot Boxer kaubikuga üle Eesti. Hind kokkuleppel. Info 5616 5761

- Osutan **teenust** kaubaveobussiga**.** Tel 554 6353

- **Transport** Ford Transiti kaubikuga. Tel 521 5849
- **Veoteenus** Ford Transiti kaubikuga (furgoon 1,8 x 1,8 x 3,9, tagaluuk, 750 kg). Tel 5557 8804

- **Veo- ja tõsteteenus**. Rakso Transport OÜ. 56675947. www.rakso.ee

---

- **Veoteenus** kaubabussiga. Tel 5061 547
- **Veoteenus** nädalavahetustel **väikekalluriga** (kandevõime 1,5 tonni või 4 ruumi küttepuid). Tel 5691 5810
- **Mitmekülgne veoteenus**: **korvtõstuk** 13 meetrit, **greiferkopp** (annab võimaluse ise koormat laadida), **metsahaarats**. Tõstan kõike, mis haaratsiga võimalik tõsta. Lisainfo ja kontakt: 5131 650
- **Veo- ja kolimisteenus.** Autod pikkusega 6m ja 7,2 m. Start Rakverest. Tel 5809 6616

Caravan Pluss OÜ

HAAGISSUVILATE

+ müük + tellimine
+ rent + pisiremont

Simuna mnt. 8, Väike-Maarja
Lääne-Virumaa, TEL. 508 4080
www.caravanpluss.ee

---

bussi-rent.ee

REISIJATE VEDU KUNI 22 KOHTA

tel. 51 44 872
tellimine@bussi-rent.ee

vilde autorent
Sõiduautod
9-kohalised bussid
Tel: (+372) 552 7977
Vilde 14, Rakvere
www.vildeautorent.ee

VEOTEENUS KALLURIGA
Killustiku, liiva, mulla ja erinevate täitepinnaste müük
Tel 5684 9400

KAEVE- JA PLANEERIMISTÖÖD
Tel 5827 1622

• Ostan **õunapurusti ja mahlapressi, sepaalasi**. Tel 5558 3686

• Ostan **süle- ja lauaarvuteid**. Võivad vajada remonti. Tel 56 454 853

• Ostan **nõukogudeaegse ümmarguste või ovaalsete kividega merevaigust kee ja suuremaid merevaigu tükke**, maksan kuni 600 € kohe kätte. Tel 5871 0351

• Müüa **3m** ja **lõhutud küttepuid**. Tel 5043 326

MÜÜA
Rakveres
VÄGA SOODSALT KÜTET
(katkised kaubaalused, kuuse- ja kasepakud jne).
Tel 5567 5755

MÜÜA
SAETUD JA LÕHUTUD
KÜTTEPUID
(segapuu ja kask)
võimalik 10-12 ruumi
Puud on koormasse laotud
Tel 5332 7853

AUTORENT
-SÕIDUAUTOD - KAUBIKUD
-VÄIKEBUSSID - MATKAAUTO
-HAAGISSAUN - HAAGISED
WWW.RENDILE.EE
TEL. +372 5249062 INFO@RENDILE.EE
VÕIDU 110, RAKVERE

* Lammutustööd
* Kaevetööd ja planeerimine
* Ekskavaatorite rent
* Laadurmasinate rent (BobCat)
* Sise- ja välistrasside ehitus
RKAMD EHITUS
www.rkamdehitus.ee
RENT tel 5300 2086,
EHITUS tel 501 7047

KK HAKET VEOD
Pakume multilift kasti ja kalluri teenust. Rasketehnika treileriveod.
Tel 5354 1618
www.haket.ee

MÄNGUASJAPOOD
PÕIALPOISS
▪ Rakvere Turu Kaubamaja, Laada 16
▪ Tapa Kaubanduskeskus Jaama tn 1
▪ Jõgeva Suur tn 5
▪ Paide Keskväljak 3
SUUR VALIK, SOODSAD HINNAD!
Kupongi esitajale kõik tooted -10%

OÜ PIKTER GRUPP MÜÜB
KVALITEETSET KÜTTEPUUD

MÜÜA
LÕHUTUD KÜTTEPUID
28 /rm
KOOS TRANSPORDIGA
TEL 5695 5572

CONTARO OÜ
www.contaro.ee
info@contaro.ee
Tel: +372 5282683
Autode, väikebusside & haagiste rent

ARMITEC OÜ
* kaevetööd ja planeerimine
* välis vee- ja kanalisatsioonitööd
* elamute ja mitteeluhoonete ehitus
* fassaadi- ja katusetööd
* üldehitustööd
* tänavakivide paigaldus
* vundamendi renoveerimistööd
* lumelükkamine, katuste puhastamine
Tel 5191 2784
info@armitec.ee

FEKAALIVEDU

• Teostame **fekaaliveoteenust** ja **kanalisatsioonikaevude tühjendamist**. **Veo- ja tõsteteenus**. **Külmunud trasside sulatus**. Feka-Ekspress OÜ Tel 5194 4298, 5381 9930

RENT
- matkaautod - kaubikud
- haagissuvilad - väikebussid 9. kohta
Tel. 5286581
www.matkaauto.ee

OÜ PRT GRUPP
Veo- ja tõsteteenused
Multilift kastid 10-20 m³
Kallurveod
Tõstetööd (haarats, konks haaratskopad, kraana 7m)

Veosevedude tegevusluba nr RVTL003
Tel: 529 4855
521 1439
prtgrupp@hotmail.com
www.prtgrupp.ee

TEEME KOMBINEERITUD SURVEPESUAUTOGA JÄRGMISI TÖID:

Kanalisatsiooni- ja sadeveetorustike survepesu ning ummistuste likvideerimine, settepaakide tühjendamine ja puhastamine, kanalistasioonipumplate puhastamine, imbkaevude ja torustiku pesu, välistrasside veega täitmine ja surveproovid (vajalik 0,5´´ või 1 ¼´´ sisekeermega ühendus). Fekaali, liiva, muda imemine ja transport. Sulatame jäätunud kanalisatsioonitrasse.
Veo- ja tõsteteenus (kasti mõõdud 6,2x2,5, tõstejõud 2,5 tonni).
Veepaagi maht 6 m³, imupaagi maht 6 m³.
FEKA EKSPRESS OÜ,
info 5381 9930, 5194 4298

KODU

• Müüa palju korralikke **süle- ja lauaarvuteid**. Garantii ja vahetusvõimalus. Tel 56 454 853

• Müüa odavalt **tumba, diivanilaud** (kirss), **sektsioonmoodulkapp** (kirss), **söögilaud** ja 6 **tooli** (kirss), **elektriradiaatorid, suusasaapad, rulluisud, 2 jalgratast** (noorte ja täiskasvanute), **puidust lamamistool,** plastikust **terrassitoolid**. Tel 5104 147

• Müüa odav lahtikäiv **diivanvoodi.** Tel 5817 7861

• Müüa soodsalt **arvuti, arvutilaud, tool ja nahkmööbel**. Tel 5525 703

• Müüa võimsad heas korras **murutraktorid** 23-26 hj, lõikelaiusega kuni 135 cm (murutraktor, raider ja nullpöördega). Tel 5559 5649

• Müüa soodsalt töökindel **murutraktor** Jonsered, asub Veltsis. Tel 5740 9873

• Müüa **käsimuruniiduk** Classic. Tel 5559 6919

OST

• Ostan vanu **Eesti- ja nõukogudeaegseid mänguasju**. Tel 5079 984

• Ostan **seisma jäänud esemeid - vanast naelast kuni mööblini**. Tel 5079 984

• Ostan **majapidamises olevat vanavara ja seisma jäänud asju: mööbel, nõud, mänguasjad, jalgrattad, garaažitööriistu ja tarvikuid**. Paku julgesti! Tel 5616 5761

• Ostan **majapidamise likvideerimisel või kevad koristamisel jäänud esemeid kila-kolani.** Vajadusel prügivedu. Tel 5031 849

• Ostan **töölaua, kruustangid, alasi, saunaahju, pliidiplaadi, nõukogudeaegse vahvliküpsetaja, revers lüliti, jalgratta ning võrri juppe** ja osi jne kila-kola. Tel 5031 849

• Ostan **Vene elektroonikat**: makid ja raadiod, võimendid, kõlarid, trükiplaadid, skeemid, dioolid, arvutid, vanametalli. Tel 5633 1491

KÜTTEPUUD

• Müüme Haljalas **kuivi kase- ja lepapuid** (40liitrilises kotis). Halgude pikkus 30 cm. Hind lepal 2 € kott ja kasel 2,30 € kott. Tel 505 1528

• Müüme Haljalas **küttepuid.** Lehtpuu, transport, koorem 5-10 m³. Tel 5051 528

• Müüa soodsalt **küttepuid** koos veoga. Asume Kadrina lähedal. Tel 5199 4895

• Müüa soodsalt saetud ja lõhutud kuivi **küttepuid**. Miinimumkogus 2 rm. Tel 504 5632

• Müüa lõhutud **küttepuid.** Hind al. 30 €/rm. Koos kohaletoomisega. Pikkused al 25 – 60cm. Tel 5045 632

• Lõhutud **küttepuude** müük. Hind 30 € ruumimeeter koos kohaletoomisega. Pikkused 35-50mm. Tel +372 503 0311

• Müüa soodsalt **kütteklotse ja kaminapuid**. Vedu tasuta. Tel 5013 862

• Müüa saetud-lõhutud **küttepuid** koos kohale toomisega. Tel 5615 2941

• Müüa saetud-lõhutud **küttepuud** (sanglepp, kask jne). Tel 5192 4320

• Müüa **küttepuid** (sanglepp) mõõdus 30-35 cm. Hind 32 € koos kojuveoga. Tel 5580 588

• Müüa kuivi pakitud **kütteklotse** ja **kaminapuid, pelleteid** ning **puidu- ja turbabriketti** alusel. Vedu tasuta. Tel 433 3130, 523 8503

• Müüa **küttepuud** (30-50cm) alates 30 €/m³, väikese koguse 3 m³ transport Rakvere ümbruses tasuta. Tel 5284 160

• Armesser OÜ müüb kuivi ja värskeid **küttepuid** (kask, sang ja valge lepp) koos transpordiga. Võimalus osta kuivi **kütteklotse** 60L võrkkottides ja **3m küttematerjali.** Järelmaksu ja kuludokumendi võimalus. Tel 5122 025

• Müüa haava kuiva **küttepuud** (40cm, 2014. a lõikus). Tel 5039 650

• Müüa saetud-lõhutud **lepapuud** 30 €/ruum. Kohaletoomisega. Tel 5077 961

• OÜ PÕMM müüb **3m** ja lõhutud odavaid **küttepuud**. Tel 5646 0921

• Müüa soodsalt **3m küttepuud**. Tel 5074 553

Lepp, sanglepp, kask, okaspuu.
Hind alates 27 €/rm
koos transpordiga.
Tel 5043 246

Müüa KÜTTEPUID
TOORELT JA KUIVATATULT
pakendatud 1,25 m³
võrkkottidesse.
KAMINAPUUD ja KÜTTEKLOTSID
pakendatud 40 L
võrkkottidesse.
Kojutoomisega.
Tel 514 3328

OÜ Viru Halud
MÜÜB
kvaliteetset küttepuud.

Hind al. 29 eur/rm
koos transpordiga.
Tel. 555 60 240
www.viruhalud.ee

MÜÜA
KÜTTEPUID
(lehtpuu)
NB! Hinnad head
Transpordi võimalus
Helistada 8-17
Tel 5900 0140

Müüa
KÜTTEPUID JA KUIVA SAEMATERJALI
Vinnis
5783 8999

LOOMAD

• Soovin osta väiksese **koera kutsikaid**. Tel 5560 9715

KADUNUD

• **Kadunud väiksemat kasvu koer** Rakveres, reageerib nimele Jack. Koer on 4aastane valge kraega, beeži seljaga ja koheva sabaga, leiust palun teada anda numbril 5815 0101, koera kodu asub Rakvere Vahtra pst. 8. Koera leidjale 200 eurot vaevatasu

EHITUS

• Küti Saeveskis **saematerjal, voodri- ning põrandalaud, palgi saagimise teenus** al. 16 €/tm ja **nelikanthööveldus**. Tel 5089 215, www.saeveski.toomonu.ee

• Müüa **ehituslikku saematerjali, voodri-, põranda-, terrassilauda** ja **servamata lauda**. Pikkused 3,0 - 6 m. Voodrilaudade tööstuslik värvimine. Vedu üle Eesti tasuta. Tel 5282 268

• Müüa uus omavalmistatud tugeva konstruktsiooniga ja kvaliteetne **lintlihvija-grinder.** Tel 5879 7664

• **Vajan abi ja nõu kehvasti paigaldatud katuseakende paigaldamise puhul**. Tel 5677 9340

Kuulutused veebis:
www.kuulutaja.ee

REALISATSIOONIKESKUS.EE

Aknad ja uksed Antiik ja kunst Äritarbed Elektrimaterjalid Hulgimüük Kontorimöbel Kontoritarbed Arvutid Audio/Foto Ehitus Ilu ja tervis Jalgrattad ja varustus Kinnisvara Kodu Kodumasinad Lauad ja toolid Laserprinterid Lao sisustus Lastekaubad Metsandus Muusika Põllumajandus Sõidukid Sport Suurköögiseadmed Tööriistad, masinad ja seadmed Varuosad ja tarvikud Veesõidukid Ehitusmasinad Kütte ja kliimaseadmed Muud masinad ja seadmed Rehvid Veljed

Tallinna mnt. 25A, Haljala Lääne-Virumaa +372 56 444 07 www.realisatsioonikeskus.ee

SISEVOODER
HIND al 0,24 eur/jm

TERRASSILAUD
HIND al 1,03 eur/jm

VÄLISVOODER
HIND al 0,48 eur/jm

DISTANTSLIISTUD
HIND al 0,18 eur/jm

EHITUSLIK KARKASS
HIND al 0,44 eur/jm

KÜTTEKLOTSID
HIND 1 eur/20L kott

Teamwood

Asume Sondas Sepa 18a
Info telefonil: 5306 7722 või
sale@teamwoodtimber.com

Müüa
LOODUSLIKKU JA TÖÖDELDUD PAEKIVI OTSE TOOTJALT.
Vajadusel koos paigaldusega.
Tel: 5191 3156, Tõnis,
e-post: tonis36@hot.ee

OÜ ESTMET IE müüb
katuse-, seina- ja sileplekki
(kivi-, trapets- ja laineline profiil)
Hind al. 4 eurot m².
Saadaval
harja- ja viiluplekid.
Hind 3 eurot jm
Tel 508 6435

PUUKUUR

Kõik, mis puust!

Populaarsemad tooted:

- põrandalaud **6,90 eur/m²**
- välisvoodrilaud **4,99 eur/m²**
- sisevoodrilaud **4,10 eur/m²**
- terrassilaud **6,90 eur/m²**

Tel 53 953 953,
vooder.wix.com/puukuur
Puukuur

Valmistame talu stiilis sauna uksi ja aknaid,
põrandalaudu laiusega kuni 34cm,
sise- ja välisvoodrilauda.
Müüme ka
sae- ja höövelmaterjali.
Kaup ettetellimisel.
Tel 5274 255

UHTNA SAEVESKI
müüb aastaringselt soodsalt
SAEMATERJALI.

Transpordi võimalus
5682 7009,
www.uhtnasaeveski.com
(vaata hinnakirja)

Ehitusliku saematerjali müük
Väike-Maarjas. Pikkused 3-6m.
6m materjal hea hinnaga
Kaubaaluste müük.
Transpordi võimalus.
Tel. 5150 268

- Müüa **ratastraktor DT20** (töökorras). Hind kokkuleppel. Tel 5665 7343
- Müüa **T40AM ja Belarus**. Tel 5358 6829

- **Täissöödt kanadele, tibudele, lakukivid, mineraalid veistele ja hobustele, koeratoit, kassitoit, kassiliivad**. Rägavere tee 38, Agroparts OÜ. Tel 5260 545

OST

- Ostan **traktori T-25 varuosi**. Tel 5039 650

OÜ Oleg Grossi Talu Annikvere sigala
ostab kokkuleppehinnaga
KVALITEETSET SÖÖDATERAVILJA
Maksmine toimub peale vilja laboratoorset uuringut.
Info: 5347 6567

MÜÜA
SÕELUTUD ja SÕELUMATA MULDA, LIIVA, KRUUSA, FREESASFALDIT ja KILLUSTIKKU.
KOOS TRANSPORDIGA.

Tel 5858 9054

PÕLLUMAJANDUS

- Pakun tasuta värsket **loomasõnnikut** (otse hoonest). Tapalt 20 km, Kadrinast 10 km. Tel 5196 4657

- Müüa **sõelutud mulda**. Tel 5270 059

- Müüa odavalt **lattniiduk T-25le**. Tel 5244 629
- Müüa **2 tagumist rehvi** (Belarus-tüüpi traktorile, mõõt 9,5-42). Tel 5260 176
- Müüa korras **lattniiduk.** Tel 5210 534

TUTVUS

- Keskeas **mees** vajab aiahooldajat. Soovitav 50aastane üksik naine (mittesuitsetaja). Tel 5378 5127
- 65a vaba **naine** Lääne-Virumaalt tutvuks pikemat kasvu sobivas vanuses vaba viinaveata **mehega.** Tel 5859 5585

TEATED

- Anda rendile **easy-up peotelk** (3x6 m). 45 €/24 h. Lisainfo tel 5345 8135

Lihakarn OÜ ostab kokku
VEISEID
- **NOORLOOMAD ja PULLID**
  eluskaal üle 420 kg
  HIND KOKKULEPPEL
- **LEHMAD**
  eluskaal üle 420 kg
  HIND KOKKULEPPEL

Tasumine toimub koheselt!
Lisainfo telefonil 512 4699

- **Vajad peolauda või muul moel toitlustamist**, siis helista kokale tel 5550 5817. Samas anda rendile **peotelgid** 5x10 ja 5x8 m. Tel 5829 8297

SKYTEC 15" 700w

Rendi võimendiga 700w aktiivkõlar!
mn26@hot.ee, tel 53416064

Telgipidu TELGIRENT
Peotelkide RENT, TRANSPORT PAIGALDUS.
Lisainfo tel. 56 837 141,
www.telgipidu.ee

RAKVERE INTERNAATKOOL KUTSUB
kõiki endisi õpetajaid, kasvatajaid, töötajaid ja õpilasi
oma koolimajja (Piiri 8 Rakveres)
JUUBELI-KOKKUTULEKULE
13. augustil kell 14
Kogu vajalik info kodulehel
www.rakvereinternaatkool.ee
facebooki sõpruskonna lehel, lendude kontaktisikutelt
ja tel. 58 365 777
(osavõtutasu, Erika Nõmmik)

METS

- Metsahake OÜ ostab **virnastatud ja kasvavat võsa ning raiejäätmeid**. Pakume tööd hakkepuidu veoautojuhile. Tel 517 3323

KK HAKET
OSTAME KASVAVAT METSA JA RAIEÕIGUSI.
Metsaraieteenus
Tel 5354 1618
www.haket.ee

www.kuulutaja.ee

Ostame metsakinnistuid
OÜ Södra Metsad
Merivälja tee 1, 11911 Tallinn
Tel 516 3569
Fax 609 8055
e-mail taavi.mullerson@sodra.ee
SÖDRA

www.landeker.ee
OÜ LANDEKER
OÜ Landeker ostab metsa ja maad, sobib ka läbiraiutud ja hüpoteegiga maa, ettemaksu võimalus!
Tel 489 4055, 511 0415, 517 9866, faks 489 4962.

Fatval OÜ
OSTAB:
Metsamaterjali
Raieõigust
Kasvavat metsa
Abistab hüpoteegiga maksmisel
PAKUB:
Raieteenust
Autotransporti
Tel 527 4255

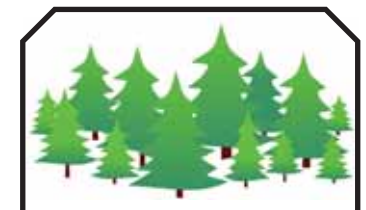

Ostame parima hinnaga
METSAMAAD
(ka hüpoteegiga).
Pikter Grupp OÜ, tel 5043 246

MetsPuu
OSTAB:
- Metsamaad
- Kasvavat metsa
- Põllumaad

OSUTAME RAIETEENUST
Tel: 517 4176 | metspuu@gmail.com
www.metspuu.ee

Põhjapuit OÜ
OSTAME metsakinnistuid, raieõigust ja metsamaterjali. Pakume metsa-raieteenust.
Tel 5665 4087
info@pohjapuit.ee

OSTAME METSAKINNISTUID, KASVAVAT METSA JA METSAMATERJALI.

AS Lemeks Viru
Tel 506 5690
Ahto.Kruusimaa@lemeks.ee

Lähemalt meist: www.lemeks.ee

LEMEKS METS

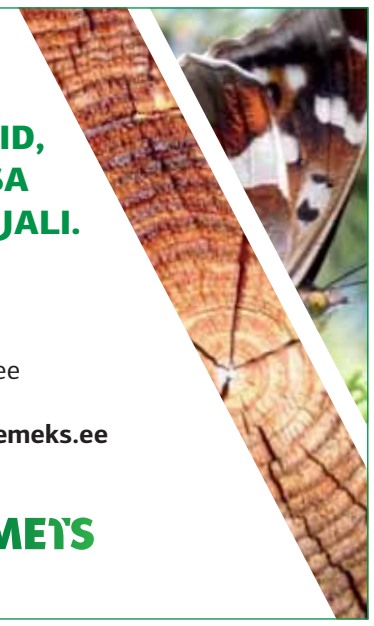

VANAVARA

- Ostan **seisma jäänud esemeid - vanast naelast kuni mööblini.** Tel 5079 984
- Ostan vanu **Eesti- ja nõukogudeaegseid mänguasju**. Tel 5079 984
- Ostan **vanu märke, silte, embleeme**. Pakkuda võib kõike! Tel 5079 984

OSTAME tuhandeid erinevaid vanaaegseid esemeid! Mööbel (kummutid, puhvetid, kapid, lauad-toolid jm), toidunõud, kohviveskid, militaarkraam (täägid-mõõgad, kiivrid, aumärgid, mürsukastid, varustus jm), kunst (maalid, graafika jm), ehted, fotod-postkaardid, märgid-medalid-ordenid, raama-tud, lambid-lühtrid, pudelid, väärismetallist esemed, jalg-, mootorrattad jm, tehnika, vanaraha (mündid ja paber), kellad (tasku-, seinakellad jm).

Ja palju-palju muud.

Raha kohe, kojukutsed üle Eesti tasuta. Tühjendusostud, majapidamise likvideerimisel.

Hansa Antiik, Pikk 7, Rakvere.
Tel 3240542, 5282330.

RAKVERES JUBA ÜLE 20 AASTA!

ANTIIGIÄRI OSTAB IGAT SORTI VANAVARA:
puhvetid, riidekapid, raamatukapid, kummutid, lauad, toolid, rätikunagid, kohviveskid, margapuud, samovarid, petroolilambid, pudelid, portselan- ja klaasnõud, seina- ja taskukellad, kirjandus, kunst (maalid, graafika), fotod, postkaardid, kuld- ja hõbeesemeid, mündid, märgid, paberraha, sõjatemaatika (kiivrid, mõõgad, pandlad, vormid) jpm. Valikuliselt ostame ka nõukogudeaegset kraami. Tühjendusostud majapidamise likvideerimisel.
RAHA KOHE!
KOJUKUTSED!
Kokkuleppel ettehelistamisega tel 506 7819

MUUD

- **www.toonklaas.ee**
- **KAARDID ENNUSTAVAD**. Tel 900 1727. 24H. Hind 1.09 /min või TELLI ENNUSTUS h. 0,75 /min. www.ennustus.ee

- **NÕUANDELIIN** tel 900 5020. Kui elumure vaevab ja vajad hingeabi, anname soovitusi. Vastame eraelu, tööd ja tervist puudutavatele küsimustele. Kõne hind 0,97 eurot/min.

- Müüa kvaliteetsed **KUULDEAPARAADID**. Hind 20 €. Tel 5013393

- Müüa Saksa **suhkruvatiaparaat.** Võimsus: 2500 W. Kaasas pann, spetsiaalne võrk koos klambritega. Tel 5052 060

- Müüa **kokkupandavad torutellingud** või vahetada küttepuude vastu. Tel 32 24 010
- **Anda rendile soodsatel tingimustel kalapüügiluba**: 2 tk 3m ääremõrda, 2 tk õngejada, 8 tk nakkevõrku (Lääne-Virumaa). Tel 5624 4605

TULE SAUNA!
Kuke 3 Rakvere

* PUUKÜTTEGA LEILISAUN
* Grilliruum
* Võimalik rentida peoruum erinevateks tähtpäevadeks (kuni 20 inimest)

Juulis on saun avatud 8. ja 22. juulil.

R 14-16 naised
17-22 mehed

Info tel 516 5591

VIRU PANT
PANDIMAJA
TAGATISEGA LAENUD
Laenud käsipandi tagatisel
selle kuulutuse esitamisel uutele klientidele laen pandi tagatisel
0-intressiga!
nüüdsest võimalik kaupa osta ka
JÄRELMAKSUGA!
lepingutasu 0 €
sissemakse 0 €
Asume LAI 1
(Lai tn ja Rohuaia nurgal)
INFO:56049687

Ostan kaubaaluseid "EUR", "FIN" ja märgistamata.
Tel 5552 2789

OSTAN VÕI VÕTAN ÜLE TEIE HÜPOTEEGIGA KOORMATUD KINNISTU.
TEL 527 4255

MATUSETEENUSED

Külmhoidla
Matusetarbed
Transportteenused

AARE ROHUMETS
Matusetalituse korraldaja-muusik

Tallinna 15 Rakvere
RAKVERE MATUSEBÜROO OÜ
tel 516 4699
büroo 324 4473

VIRU MATUSETEENUSED
MATUSEABI 24 h
Tel 5161480
Kirstu- ja tuhastamismatused ning matusetarvikud
Külmik: Lõuna 1a Rakvere
Vormistamine: Kunderi 6 Rakvere
Tel 322 3046

HAUAPLATSI ABI
Hauaääriste (rantide) valmistamine, hauasamba paigaldus, liivavedu ja paigaldus ning hauaplatside korrastus ja hooldus Lääne-Virumaal ja Järvamaal.
Alati soodsamad hinnad!
Kasuta võimalust!
Info tel 5843 7800

Loe kuulutusi ka www.kuulutaja.ee

HINNAD RAKVERE TURUL

Turg avatud: Laada 39 T-L 8.00 - 16.00
Seisuga 21. juuni 2016

Nimetus	Kogus	Hind alates	Kõrgeim hind
Kartul	kg	0,20	0,30
Värske kartul	kg	2,00	4,00
Roheline sibul	kg	3,50	4,00
Till	kg	8,00	10,00
Petersell	kg	6,00	8,00
Salat	kg	3,00	
Redis	punt	1,00	
Salatikurk	kg	1,50	2,00
Kurk, väike (Eesti)	kg	2,00	2,50
Tomat (Poola)	kg	2,50	3,00
Tomat (Eesti)	kg	4,00	4,50
Värske küüslauk	tk	1,00	1,50
Aedherned	kg	8,00	
Värske hapukurk	kg	5,00	6,00
Värske kapsas	kg	1,00	
Porgand	punt	1,00	2,00
Kaalikas	kg	3,00	
Rabarber	kg	2,00	
Aprikoosid	kg	3,50	
Maasikad (Poola)	kg	2,50	Eesti 3,00-5,00
Murelid (Hisp.)	kg	4,50	6,50
Arbuus	kg	1,80	
Virsikud	kg	4,00	
Mesi 700g	purk	5,00	
Toorpiim N 8.30st, T, L 9st	liiter	0,50	0,67
Värske räim	kg	1,30	

Turul veel müügil:
* aia- ja metsalilled
* õitsevad suvelilled aeda, rõdule, kalmistule
* püsikute ja suvelillede (väiketaimede) lõpumüük
*tomati-, kurgi- ja maitsetaimede lõpumüük
* käsitööleib
* Eestimaised maasikad
*tööstuskaup

Info tel 32 23 877, turg@ogelektra.ee

www.hauakivid.eu
Hauakivide ja matusteplaatide valmistamine ja müük
Kontakt: 513 2534

GRAZIOSA STEEL
NORDICA Extraflame
~~2225.–~~
999.–
PELLETIKAMINAD
OTSE MAALETOOJALT PARIMA HINNAGA
Vilde 14, Rakvere • www.pelletikaminad.ee • 5126766

TEHNOÜLEVAATUS
- sõidu- ja veoautod
- haagised
- traktorid
- sõidumeerikute taatlemine (eelregistreerimisega)

Lepna tee 1, Rakvere, Egesten OÜ
Tel 5559 5857, 5348 8919, 325 8924

MAASOOJUSPUMBAD
ÕHK-VESI-SOOJUSPUMBAD
SOOJUS IGASSE KODUSSE!
VESI IGASSE TORUSSE!

OÜ VERX
Soojuspumpade hinnakiri:
www.verx.ee
Kalda 1, Rakvere, Lääne-Virumaa
Tel 3223854, 515 2655

IsoVent EHITUS
www.isovent.ee | isovent@isovent.ee
Ventilatsioonisüsteemide projekteerimine, paigaldus, hooldus, puhastus
Kortermajade ventilatsioonilahendused
Puiestee 2, Sõmeru 44201, Lääne-Virumaa
Telefon: 513 4946 OÜ IsoVent Ehitus

Oma Põrsa lihapoed Rakveres Pikk tn 11
Tabasalus Klooga mnt 5a
Lasnamäe, Mustamäe ja Nõmme turul
- Hakkliha 1,85 €/kg
- Grill-liha alates 2,95 €/kg
- Sealiha alates veerand seast 1,98 €/kg

Müüme soodsa hinnaga sealiha kaupmeestele ja väiketööstustele.
Tel. 53586772, 53409428
Oma Põrsas
www.omaporsas.ee
Eestimaine liha otse farmerilt!

LAI VALIK suvelilli, püsililli, suvelilleampleid, maasikaistikuid
Plantest
ISTIKUÄRI
Tel: 5621 7204
Kunderi 23, Rakvere
www.plantest.eu

MÜÜA
3 MEETRIST KÜTTEPUUD
koos transpordiga
NB! Hinnad head
Kogused al 15tm
Helistada 8-17
Tel 5900 0140

MK REIS X
- TELLIMUSREISID KUNI 59 KOHALISTE TURVALISTE BUSSIDEGA EESTIS JA VÄLISMAAL
- ÕPILASTE JA TÖÖTAJATE TRANSPORT

M.K. REIS-X 15 VIRUMAAL

www.reis.ee Tel 502 5996, e-post rakvere@reis.ee

Ülevaatus

TEHNOÜLEVAATUS ÜLE EESTI
RAKVERE ÜLEVAATUS
Päikese 3, tel 322 3290, E–R 9–18, L 9–14
A-Ülevaatus punktid mujal Eestis:
Tallinn, Rae vald, Maardu, Tartu, Räpina.
/ A-Ülevaatus www.a-ulevaatus.ee

TERASKATUS
- Ruukki teraskatused
- vihmaveesüsteemid
- plekksepatööd
- paigaldusteenus
- turvatooted
- katuseaknad

Osta katus JÄRELMAKSUGA. Küsi lisa!
Ruukki katus - lihtne osta, lihtne paigaldada, lihtne omada!
3 sammu ideaalse katuseni:
1 mõõdame
2 müüme
3 paigaldame

ÜLE 10 AASTA KOGEMUSI
Küsi tasuta hinnapakkumist juba täna!
Jaama 6, Rakvere
tel/fax 32 24514, 555 96270, 556 53842
www.teraskatus.ee
rakvere@teraskatus.ee
VELUX
RUUKKI PARTNER