TAKSO
3227222
OÜ RAKVERE TAKSO
501 7879

LK 3 **AASTA KÜLAKS KUULUTATI VISKLA** LK 10 **TÖÖPAKKUMISED**

Kuulutaja

25. juuni 2021 Nr. 25 (1151)

Tasuta nädalaleht

esra takso 1300
TULE MEILE TÖÖLE!
PoolNeliOY@GMX.COM
Tel 5562 0224
Grossi TOIDUKAUBAD

VAJAD RAHA? MEIE ANNAM€!
Ettevõtete ja eraisikute krediidilahendused aastast 1996.

Kiire laenuotsus

Lepingutasu 0.- eurot

Tagatiste hindamine tasuta

Arvelduskrediit intressiga 1% kuus (12% aastas)

Varalaen

Küsi pakkumist **www.varalaen.ee** või helista 537 50 007

Tegemist on finantsteenuste reklaamiga, tutvu tingimustega www.varalaen.ee ning pea vajadusel nõu spetsialistiga. Näiteks 5 000 euro laenamisel 1 aastaks intressiga 12 % a. on krediidi kulukuse määr 13,76% ning laenu brutosumma 5 330 eurot. Tegevusloa nr 4.1-1/169

AUTODE OST
(+372) **51 51 440**

RAHA KOHE KÄTTE!

SÕIDU- JA PAKIAUTO

STIK Pakiautokeskus

• REMONT • VARUOSAD • KERETÖÖD
• KLAASIDE VAHETUS

Ford
mazda
stik AUTOREMONT
VOLVO
AUTOKLAAS 1

STIK Rakvere / 520 5245 / Vabaduse tn 12 / rakvere@stik.ee / www.stik.ee

90-aastase proua Elviine Rubeni mälestused

Kiltsi koolis lõpetas tüdruk viienda klassi

Elviine: „1946. aastal läksin Kiltsi 7-klassilisse kooli 4. klassi. Eesti keel mul puhas kaks tollal polnud, kuigi olin käinud Venemaal kolm klassi algkoolis, kus õppisin ainult vene keeles. Esimest korda hakkasin Kiltsis õppima eesti keeles. Tähti ma tundsin, lugeda ka oskasin, aga grammatika oli null. Koolis sain käia ainult 1947. aasta veebruarini, kuna haigestusin raskesse kopsukelmepõletikku. Dr Joosep Pilv viis mind käte peal Väike-Maarja haiglasse. Tegi mulle kaks vägevat süsti, ühe torkas ühte kintsu, teise süstis teise. Süstal oli nii suur, et sellega võis hobuseid süstida. Arst magas kaks ööd ja päeva minu kõrval voodis. Kui paranema hakkasin, tehti mulle nii palju süste, et tagumik oli nagu paja-põhi. Kui ma süstalt nägin, läks süda pahaks, aga terveks ma sain. Mis süst see suur ja pikk oli, ei tea. Aga dr Pilv oli sõja ajal arst, ta oli nii välikirurg kui günekoloog. Räägiti, et ta sai oma kätte saksa apteegi ja saksa rohud. Ta oli väga hea arst, oskas neid kasutada.

Dr Pilv ütles mulle pärast, et ega ma ei uskunud, et sa elama jääd, sellepärast valvaski. Tal oli üks omapära. Arst kartis hirmsasti surnuid, sest talle ei meeldinud, et inimene sureb. Tal oli Väike-Maarjas arstipunktiga maja. Alla keldrisse, pimedasse tuppa, kuhu surijaid viidi, ta eriti minna ei tahtnud.

Peale selle armastas dr Pilv napsutada. Medõele tädi Adeele ütles arst vahel, et saada ta Peetruse juurde, kui oli nokastanud ega tahtnud mõne raske haige juurde koduvisiidile minna. Tädi polnud aga suu peale kukkunud ja vastas, et ei hakka mina Peetrust otsima, saadan patsiendi ikka Joosepi juurde. Selline sõnademäng johtus sellest, et teatavasti andis Jeesus Peetrusele taevavärava võtmed ja käskis kõik siit ilmast lahkunud usklikud taevasse võtta.

Tollal käidi hobustega inimeste juures kodudes haigeid vaatamas. Ükskord kukkus tädi rangluu katki. Ju ta libedaga õlale haiget tegi. Dr Pilv käskis tal käe ümber kaela siduda ja kolm nädalat diivanil pikutada. Ma olen nii palju pidanud igasuguseid rohtusid kokku keetma, grammidega pandi ained ette, mis tuli ilusti ära tampida ja kokku segada. Nõnda sai ka tädi arstitud.

Peale kopsupõletikku ei julgenud ma enam kooli minna. Aga õpetaja Adolf Traks, kes oli Kiltsi kooli direktor ja tädi hea tuttav, pani mind joonelt 5. klassi. Raske oli, aga hakkama ma sain. Päris hästi jagasin matemaatikat, kuigi sõnalist ülesannet oli eesti keeles keeruline teha, aga vene keeles oskasin. Tulbad ja arvutamine mulle meeldis. Mul ongi rohkem antud reaalainete taju ja matemaatiline taip. See, mis teistele ei meeldinud, meeldis mulle – matemaatika ja füüsika. Kirjutamine aga ei istunud üldse. Ma võin ajalugu ja geograafiat õppida ja kõike muud ka, aga jumala pärast, mitte kirjandit kirjutada. Kiltsi koolist sain 5. klassi lõpetamise järel tunnistuse, millel polnud mitte ühtegi kahte."

Tädi Adeele kaotas töö, kui dr Pilv suunati arstiks Tabiveresse. Elviine aga läks Tallinnasse kutsekooli.

Ülle Kask

(Jätkub 9. juulil)

TÄNA MAAILMAS

1673: lahingumöllus langes d'Artagnan

Täna 348 aastat tagasi, 25. juunil 1673. aastal hukkus sõjatandril umbes 60-aastaselt krahv Charles de Batz-Castelmore, keda peetakse Alexandre Dumas' kuulsa musketäriromaani peategelase d'Artagnani prototüübiks.

Allan Espenberg

Prantsuse kirjanik Alexandre Dumas vanem (1802–1870) on paljude inimeste üks lemmikkirjanikke ning seda eeskätt seepärast, et tema sulest on ilmunud mitu põnevat ajaloolist seiklusromaani. Sellised teosed nagu „Krahv Monte-Cristo", „Krahvinna de Monsoreau", „Kuninganna Margot" ja „Must tulp" on saavutanud maailmakuulsuse.

Kõige rohkem teatakse kirjanikku aga siiski tema romaani „Kolm musketäri" („Les Trois Mousquetaires") järgi, mis ilmus esmakordselt 1844. aastal järjejutuna Pariisi ajalehes Le Siècle. Kokku kuulub musketärisarja viis raamatut: „Kolme musketäri" järjelugudeks on „Kakskümmend aastat hiljem" („Vingt ans après", 1845) ja kolmeosaline „Vikont de Bragelonne ehk Kümme aastat hiljem" („Le vicomte de Bragelonne ou dix ans plus tard", 1848–50).

Romaani „Kolm musketäri" tegevustik keerleb musketäride Athose, Porthose ja Aramise ning maalt pärit noormusketäri d'Artagnani ümber. Tegevusajaks on 1620. aastad, kui Prantsusmaad valitsesid kuningas Louis XIII ja kardinal Richelieu. D'Artagnan koos oma sõpradega teeb läbi mitmesuguseid seiklusi ja satub erinevatesse sekeldustesse ning nelja musketäri deviisiks on „Üks kõigi ja kõik ühe eest".

D'Artagnanist kirjutas esimesena Courtilz

Oma raamatu eessõnas kirjutas Dumas, et romaani aluseks oli Prantsusmaa rahvusraamatukogust avastatud mingid memuaarid. Hiljem selgus, et inspiratsiooniallikaks olid olnud „Kuninglike musketäride esimese kompanii kaptenleitnandi härra d'Artagnani mälestused". Tõsi, raamatut polnud kirjutanud d'Artagnan ise, vaid kirjanik Gatien de Courtilz de Sandras (1644–1712), kes avaldas selle 1700. aastal Kölnis. Dumas laenutas selle raamatu Marseille' munitsipaalraamatukogust ja ei tagastanud seda, mida kinnitavad arvukad nõudekirjad raamatukogult. Nii saab väita, et d'Artagnani kuju lõi Courtilz ja Dumas kirjutas reaalse isiku sisse oma romaanisarja.

Charles de Batz de Castelmore ehk krahv d'Artagnan jõudis ajalukku vähemalt kolmel korral. Esmalt reaalse aadlikuna Gaskoonia provintsist, seejärel tema nimel kirjutatud memuaarides ja lõpuks talle suure kuulsuse toonud Dumas' triloogias.

Charles de Batz de Castelmore'i sünniaeg pole teada. Mõned ajaloolased paigutavad selle sündmuse ajavahemikku 1611–1615, teised viitavad aastatele 1620–1623. See tähendab, et kui Buckinghami hertsog viis kuninganna teemantripatsid Inglismaale, siis kakles teismeline Charles alles oma eakaaslastega, mitte ei võidelnud kardinali kaardiväelastega.

Ajaloolane Jean-Christian Petitfils on kirjutanud: „Kui olla täiesti täpne, siis ei tohiks öelda mitte d'Artagnan, vaid Artagnan või Artaignan või vähemalt panna perekonnanime ette mõni tiitel: Chevalier või Monsieur d'Artagnan." Esimene dokument, milles Charles d'Artagnani mainitakse, on dateeritud 10. märtsiga 1633. Kuid mida tegi d'Artagnan sellest ajast ehk hetkest, kui ta sisenes musketäride seltskonda, kuni aastani 1646, pole midagi teada.

Alguses tegi Charles de Batz karjääri kardinal Mazarini kullerina ja täitis kuningas Louis XIV kõige salajasemaid ülesandeid. Juba 1658. aastal nimetati d'Artagnan kuninga musketäride väeüksuse asekomandöriks ja pärast mitme delikaatse ülesande edukat täitmist sai temast kuninga usaldusalune ning dokumentides hakati teda nimetama krahv d'Artagnaniks. Aga 1667. aastal ülendati ta musketäride kaptenleitnandiks ja 1672. aastal välimarssaliks. D'Artagnan tapeti Maastrichti linna piiramisel Madalmaades 25. juunil 1673. aastal, kui ta olevat saanud kuuli pähe.

Kes oli d'Artagnani abikaasa

1659. aastal sai d'Artagnani abikaasaks ülirikas Anne-Charlotte Boyer de Chanlecy, kelle isa oli maa-aadlik ja parun. Varem oli Anne-Charlotte olnud abielus aadliku Jean-Elenor de Damas'ga ja sellest abielust lapsi ei sündinud. Anne-Charlotte'i isa oli pärast surma jätnud oma arvukad valdused provintsides tütrele, kellele kuulus veel palju sula- ja rendiraha ning lossi ülivääritslik sisustus ja mööbel. Gaskooniast pärit noor mees, kellel polnud hinge taga punast krossigi, ei osanud sellist soodsat partiid isegi unes ette näha.

Lisaks jõukusele oli noor leskproua ka omapäraselt kaunis. Naise kohta on säilinud järgmine kirjeldus: „Ta oli noor, kuid tema näos oli näha möödumatu kurbuse jälgi. Tema sügavad mustad silmad olid pisaratest tuhmunud ja ühtlane matt kahvatus täitis tervet tema nägu. Sellele vaatamata oli ta ilus, kuid pigem oli see elegantsuse ilu kui välimuse ilu."

Abieluleping d'Artagnani ja Anne-Charlotte'i vahel allkirjastati 5. märtsil 1659. aastal. Selle kohaselt loodi abikaasade ühisomand kogu sissetulekule ja ühiselt omandatud kinnisvarale, mis jättis suured valdused kapten Damas' lese täielikku omandusse. Ettenägelik proua d'Artagnan nõudis lepingu lisas, et ühine abieluline varandus ei tohiks sõltuda enne abiellumist võetud võlgadest. Abiellunuid tuli õnnitlema väga vähe inimesi ja needki olid pruudi poolt. Peigmehele ei tulnud kätt suruma isegi tema vennad ega onu, kuninglik leitnant Henri de Montesquiou.

On rõhutatud, et armastusest polnud selles abielus lõhnagi. Lesestunud proua de Chanlecy soovis tegelikult kolkaprovintsist lahkuda ja uuesti seada end sisse kõrgseltskonnas. Musketär aga ei saanud lõpmatuseni jätkata oma poissmeheelu ning tänu abiellumisele omandas teatud osa leskproua varandusest ja saavutas ka soodsa positsiooni ühiskonnas. Arhiividokumentidest saab veel teada, et d'Artagnani abikaasa oli kättemaksuhimuline, kohtuvaidlustele kalduv ja alati oma õigust taga ajav naine.

Paaril oli kaks poega. Esimene sündis 1660. aasta alguses, teine 1661. aasta juulis. Pole teada, mis põhjusel, kuid d'Artagnani lapsed ristiti alles 1674. aastal pärast tema surma. Kõigi andmete kohaselt tülitsesid abikaasad üsna tihti. Paruni tütrele polnud meeltmööda gaskoonlase rändav eluviis ja priiskamine. Oli vägagi tõenäoline, et musketär tundis suurt huvi ka võõraste naiste vastu.

Kuulutaja

Tegevtoimetaja
Liisi Kanna, 322 5092
liisi.kanna@kuulutaja.ee

Müügikonsultant
Kirsika Keel, 322 5093
kuulutus@kuulutaja.ee

Disain
Marimai Kesküla
Kelli Rannamets

Reklaam
reklaam@kuulutaja.ee
322 5090
322 5093

Kuulutused
kuulutus@kuulutaja.ee
322 5093

Väljaandja:
AveC Kirjastuse OÜ
Tobia küla, Rakvere vald
Telefon 322 5090
toimetus@kuulutaja.ee
www.kuulutaja.ee

Kuulutaja ilmub reedeti.
Trükk: Printall AS
Trükiarv 16 000

Toimetus avatud
E-R 9-17

Kuulutaja puhkab 12.07-30.07, viimane leht enne puhkust ilmub 9.07 ja esimene peale puhkust 6.08.
Selles ajavahemikus kuulutused portaali kaudu: kuulutused.kuulutaja.ee ajavahemikul 10.07 - 1.08 ilmuvad internetis kohe, paberlehes alates 6.08.
Ilusat suve!

Sõbralik koostöö kliendiga ja kvaliteetne teenus!
Tel 53 451 061, 324 0893, www.autosoit.ee
RAKVERES B-kat 02.07 ja 13.07
NB! TAAS KONTAKTLOENGUD.
B-kat e-õpe 08.07 ja 29.07
A, A1, A2, AM, BE, C, CE, D koolitusega võib alustada igal ajal Rakveres ja Jõhvis
Esmaabi koolitus 09.07 ja 23.07
Kõiki kategooriad saab õppida ka VENE KEELES!
OÜ Autosõit Ohutu sõidu kool
Lõppastme koolitus IGA NÄDAL!

RAKVERE AUTOKOOL
Rakvere, Võidu 27. Info ja registreerimine tel. 5152340 või tarmo@e-autokool.ee
www.e-autokool.ee
• Veoauto- ja bussijuhi (140h) kiirendatud ametikoolitus algab 08.07.2021 kell 10.00
• Veoauto- ja bussijuhi (35h) täienduskoolitus algab 05.06.2021 kell 10.00
• C- ja CE-kategooria koolitus algab 14.06.2021 kell 18.00
• T-kategooria (traktor) koolitus algab 20.07.2021 kell 18.00
• D-kategooria (buss) koolitus algab 14.07.2021 kell 18.00

MÕNE REAGA

Tapa Linna Orkester on aasta puhkpilliorkester

Pühapäeval, 20. juunil kuulutas Eesti Kooriühing Tallinna Botaanikaaias välja koori- ja puhkpillimuusika aastapreemiate saajad. Aasta puhkpilliorkestriks valiti Tapa Linna Orkester, kel dirigendiks Priit Rusalepp ning orkestri aasta suursündmuseks võib nimetada plaadi „Maraton“ salvestamist.

Dirigent Priit Rusalepp ütles, et kahtlemata on see suur tunnustus väikese koha orkestri kohta. „See paneb suurema vastutuse publiku ees, et muusikaline kvaliteet oleks maksimaalne,“ ütles Rusalepp.

Praegu valmistub Tapa Linna Orkester võidupüha esinemiseks, mil koos vallajuhtidega sõidetakse võidutuld jagades ja pille mängides läbi valla. 6. augustil on ees aga suvekontsert Tapa kultuurikoja pargis.

Nende plaat „Maraton“ tuli välja 2020. aastal just vahetult enne piirangute kehtima hakkamist, nii et jõuti teha vaid üks esitluskontsert. „Tagasiside plaadi kohta on olnud hea, aga plaanitud teised esitluskontserdid jäid ära,“ märkis Rusalepp ja lisas, et loodetavasti jõuab plaat sel suvel ka rohkemate kuulajateni.

Eesti Kooriühingu koori- ja puhkpillimuusika aastapreemia 2020 teised laureaadid on: aasta koor – Voces Tallinn (kunstiline nõustaja Risto Joost); aasta dirigent – Heli Jürgenson; aasta dirigent-muusikaõpetaja – Margot Peterson; aasta noor dirigent – Nele Erastus; aasta orkestridirigent – Riivo Jõgi; aasta toetaja – Kultuuriministeerium; aasta korraldaja – Marika Kuusik; aasta tegu – Kollektiivijuhtide palgatoetuse meede; koostööpreemia – Veljo Tormise Kultuuriselts; aasta koorihelilooja – Erkki-Sven Tüür; aastate koorihelilooja – Olav Ehala; aasta kooriplaat – Entel-Tentel 50. Eesti Raadio Laste Laulustuudio.

Katrin Uuspõld

Aasta puhkpilliorkestriks valiti Tapa Linna Orkester, auhinna võttis Tallinna Botaanikaaias vastu dirigent Priit Rusalepp. Foto: Erakogu

Eesti külad elavad – aasta küla on järgmised kaks aastat Viskla

Aasta külaks kuulutati tänavu Viskla küla Kose vallas Harjumaal. Lääne-Virumaalt kandideeris aasta küla tiitlile Uhtna, kes „peavõitu“ seekord ei saanud, kuid nominentide hulka kuuluda oli samuti uhke.

Katrin Uuspõld

Pidurõivas rahvas Viskla küla kiiklas 2019. aasta laulupeo tule tulemise aegu. Foto: Kristel Kadapik

MTÜ Viskla Külaarendamise Seltsi esinaine Kristel Kadapik ütles, et tiitel tuli nende külale suure üllatusena. „Oleme siiski nii väike küla. Aga ju siis parim võitis!“ arvas Kadapik ja lisas, et küllap sai määravaks see, et nende külas kunagi alustatud asjad ei ole pooleli jäänud, vaid jätkuvad siiani.

Aasta külas Visklas elab 88 inimest, Eesti Vabariigi 100. sünnipäeva kingiks valmis suuresti oma küla meeste kätetööna Viskla kiikla, kus saab korraga 111 inimest kiikuda 38 kiigega õues ning kiikesid jagub ka külakeskusesse sisse.

„Kui me eelmise reede õhtul autasustamisürituselt vabaõhumuuseumist tagasi oma külla sõitsime, oli meie üllatuseks kiikla rahvast täis ning terve nädalavahetuse oli siin rohkelt inimesi üle Eesti kiikumas,“ rääkis Kristel Kadapik. „Ilmselt saame nüüd natuke rohkem tähelepanu, aga eks me jätkame oma elu ikka nii nagu varem.“

Külal on palju traditsioone, alates ühisest uue aasta vastuvõtmisest, pannkoogilõunatest, talgupäevadest ja ühiste teatrikülastusteni välja. „Meil on ühel üritusel lastest kuni vanuriteni,“ märkis Kadapik. Kusjuures hetkel on külas 19 last ning kümme elanikku vanuses 65+, ülejäänud jäävad 18 ja 64 eluaasta vahele. Kui 1990. aastate lõpus elasid külas peamiselt eakad, siis nullindatel hakkas küla noorenema ning asustati tühjana seisnud talud.

Viskla on väike hajaküla, kus enamus talusid on üle saja aasta vanad, paljudes taludes elatakse mitmendat põlve. „Minu tütar on meie talus juba kuues põlvkond,“ märkis Kadapik. „Aga näiteks naabrusesse ehitab endale maja linnainimene. Viimasel ajal on meie külla tulnud mitmeid lastega peresid.“

Kandidaate aasta küla tiitlile oli kokku 15 – igast maakonnast üks. Lääne-Virumaad esindas Uhtna küla. „Meie küla tump ongi inimesed, kes annavad külale näo. Sellist suurt kiiklat nagu Visklal, meil ei ole, aga meil on rakett, jõuluvana, topoteek ja kooliaed, mida hindamiskomisjon väga esile tõi. Samuti on meil oma kool, hooldekodu, lasteaed,“ rääkis Margit Lichtfeldt MTÜst Uus Uhtna.

Aasta küla tunnustusürituselt läbi Tallinna koduküla poole sõites tõdes Lichtfeldt, et „hea on olla maakas“. „Linn oma kiiruse ja automürag tundub õudne. Linnas käid ringi ja keegi sind ei tunne. Aga maal on rahulik ja on ruum, seal ei ole sa anonüümne,“ arutles ta.

Uhtna külas sättis hindamiskomisjon end sel kevadel koos kohalikega raketti. Foto: MTÜ Uus Uhtna

Aasta küla konkursi eestvedaja Krista Habakukk märkis, et kui esimestel aastatel oli hindajate fookus rohkem seltsitegevusel, siis nüüdseks vaadatakse küla kui tervikut. „Oluliseks on tõusnud ühiselt loodud elukeskkond, ettevõtlikkus, uuenduslikkus, koostöö omavalitsuse ja ettevõtjatega ning julgus oma küla eest ise seista ja oma aega ja raha panustada,“ ütles Habakukk.

Aasta küla valiti sel aastal külaliikumise Kodukant eestvedamisel üheksandat korda. Esmakordselt selgitati aasta küla sel korral välja hindamiskomisjoni ja rahva hääli ühendades.

Rakverre tuleb mitmekesiste atraktsioonidega perepark

Rakvere tulevase riigigümnaasiumi ning Kauri kooli lähistele hakatakse rajama isemoodi väliala, mis pakub tegevusi mitte üksnes väikelastele, vaid kogu perele.

Liisi Kanna

Tulevikus hakkab Kastani puiestee ja Võimla tänava nurgal paiknema eri vanusegruppidele mõeldud perepark. Foto: Liisi Kanna

Rakvere linnapea Triin Varek rääkis, et tänavu sooviti teha perepargi ettevalmistustööd ning selleks on linna lisaeelarves ette nähtud 70 000 eurot. Nüüd avanes aga võimlaus saada riigilt COVID-i situatsioonist tulenevalt täiendavat investeeringutoetust 341 000 eurot ning linnavalitsuses jõuti konsensusliku otsuseni, et seda võiks kasutada pereväljaku loomiseks.

„Arvestades, et Pärdi muusikamaja ja riigigümnaasiumi ehituse ettevalmistavate töödega on likvideeritud laste lemmik mänguväljak keskklinnas ja perepargi projekt on meil juba aastast 2019 olemas, oleks väga mõistlik teha see ühe etapina valmis, kuna raha selleks on nüüd tõesti ka olemas,“ selgitas Varek.

„Väljas liikumine on tervislik, mõistlik ja ohutu,“ märkis linnapea, viidates koroonaviiruse võimalikele uutele lainetele. „Sooviks rõhutada, tegemist on pereväljakuga – see ei ole päris sarnane nendele mänguväljakutele, mis meil praegu linnas on,“ toonitas Varek plaanitava väliala eripärasust.

Rakvere linnaaedniku Anu Otsma sõnul erineb peremänguväljak tavapärasest mänguväljakust selle poolest, et see pakub ajaveetmisvõimalust kõikidele vanusegruppidele.

„Linnaosamänguväljakud on mõeldud reeglina 1–12-aastastele – kodulähedane koht, teatavasti kõige pisematega on ajaliselt keerulisem pikemaid teekondi jalgsi ette võtta. Aga peremänguväljak ongi selline paik, kus lapsega kaasas olev saatja ei pea lihtsalt pingil ootama, vaid saab ka ise tegutseda. Koht, kus saavad tegevust väikelapsest kuni kõrge vanuseni inimesed,“ selgitas Otsma.

Linnaaednik nentis, et pargi täpsest suurusest ja konkreetsetest atraktsioonidest saab rääkida pärast käimasoleva hanke edukat läbiviimist. Perepargi esialgsel kaval võib aga näha tõesti mitmekesiseid elemente – liivakastidest-liumägedest tasakaalu- ja turnimisatraktsioonide ning jõudseadmeteni välja.

Anu Otsma märkis, et asukoha valikul lähtuti sporditeljest ehk Rakvere linna aktiivse tegevuse tsoonist. „Lisaks on see kesklinnas ja kergesti ligipääsetav nii kohalikele elanikele kui turistidele. Boonus on ka suurte puude olemasolu, sest kuumade ilmadega täispäikeses mängimine ning treenimine ei ole ohutu kellelegi,“ lausus linnaaednik.

Aitan osta, müüa ja üürida kinnisvara

Galli Wölfert
Kinnisvaramaakler
Gsm: +372 506 3921
E-post: galli@skanton.ee

SKANTON KINNISVARA

MAAKLER VÕTAB MÜÜKI KINNISVARA!

Soovid osta, müüa või üürida kinnisvara?

Võta ühendust juba täna!

Andra Kivissaar
+372 5664 2161
andraki71@gmail.com

Arbeiter Grupp OÜ

KINNISVARA

- Müüa **1toaline** ahjuküttega **korter** Rakveres. Renoveeritud, II korrusel. Dušš ja WC sees, Tingi! Helista õhtuti. Tel 5340 6016 ja 526 8773
- Müüa **1toaline korter** Rakkes. Tel 514 7732
- Müüa **1toaline korter** Roelas Järve tn. I korrus, vajab remonti. Tel 529 5808
- Müüa **2toaline** (41 m²) suurune **korter**, Pikk 37 Rakvere. II korrus, aknad hoovi poole. Hind 26 650 €. Tel 503 4972, info@ko.ee
- Müüa renoveeritud **2toaline** rõduga **korter** Tapa äärelinnas. Tel 5558 3686
- Väike-Maarjas müüa **2toaline korter** otse omanikult. Tel 5384 0897
- Müüa Kunda keskuses **2toaline korter,** keskküttega, (50 m²). Korteris on ka toimiv puukuttega pliit ja ahi. Korter 2-korruselises majas I korrusel, sauna kasutamise võimalusega, seisukord rahuldav. Remonti vajav, läheduses kool, vallamaja, spordikeskus, park. Grossi Toidukaubad ja bussipeatus 90 m. Hind kokkuleppel. Tel 5383 1014
- Müüa Vinnis **2toaline korter**, renoveeritud majas, rõduga. Tel 5624 4605
- Müüa Rummu alevis **2toaline** renoveerimist vajav **korter**. Tel 5624 4605
- Müüa Vinnis **3toaline** kõigi mugavustega **korter** renoveeritud majas. Tel 5808 8226
- Müüa Kundas **3toaline** remonditud **korter**, osalise uue mööbli ja kodutehnikaga. Tel 5894 2895
- Müüa Siimustis (Jõgevamaal) **3toaline** renoveerimist vajav **korter**, III korrus .Tel 5624 4605
- Müüa Pärnus Mere tänaval **3toaline** renoveerimist vajav **korter**. Tulevikus võimalus välja ehitada ka teine korrus. Tel 5624 4605
- Müüa Tõrma külas **2korruseline** renoveerimist vajav **maja** otse omanikult. Järelmaksu võimalusega. Tel 5624 4605
- Müüa **maja** Tapal. Tel 5558 3686
- Müüa **2korruseline** renoveerimist vajav **maja** Tuulna külas (Heki tee), Lääne-Harju vallas, Harjumaal. Tel 5624 4605
- Müüa renoveerimist vajav **maja** Aseriaru külas (Aseri lähistel). Tel 5624 4605
- Müüa **maja** Kalana külas, Jõgevamaal, Vajab renoveerimist. Tel 5624 4605
- Müüa Võõpsu külas renoveerimist vajav **suvila**. Räpinast 10 km. Krunt 3600 m². Tel 5624 4605
- Müüa Tõrma külas 1 ha **elamumaa**. Tel 5624 4605

OST

- Ostan **1** või **2toalise** kõigi mugavustega **korteri** Rakveres otse omanikult. Tel 508 1311

- Noor pere ostab **1-2toalise korteri** Rakvere linnas. Tel 5358 6061

- Ostan **maja** Tartu linnas. Tel 5817 2199
- Soovin osta otse omanikult **maamaja** või **maatüki**. Tel 517 0056
- Soovin osta **korteri** või **maja** Rakveres või lähiümbruses, võib vajada remonti. Soodsa hinna puhul tehing kohe! Tel 522 6500
- Soovin osta **korteri** või **maja** Rakvere linnas või lähiümbruses. Võib pakkuda ka maatükki. Tel 5300 9000
- Ostan **maja**, **krundi** või **ridaelamuboksi** (äärmine) Sõmerul või Näpil, võib pakkuda ka Rakveres. Pakkumised tel 5532743 (ka sms)
- Ostan vana **talukoha või põllu**. Ligipääs pole oluline. Hind kuni 250 000 €. Peeter, tel 514 3205
- Ostan **vana tööstushoonega kinnistu** pindalaga vähemalt 2 ha. Hooned võivad vajada lammutamist. Tel 508 0065
- Soovin osta **garaaži** Rakveres, seisukord pole oluline ja samuti võib sisse jääda kogu teie vana prügi või mittevajaminevad asjad. Hind kokkuleppel. Tel 522 6500
- Ostan **garaaži** Rakveres. Tel 529 1004
- Ostan **garaaži** Vilde tn ja Mulla tn. Tel 5648 6638

OÜ ESTEST PR
OSTAB
metsa- ja põllumaad.
Tel 504 5215, 514 5215
info@est-land.ee

ANNAN ÜÜRILE

- **1-20 töömeest saavad öömaja** Rakvere kesklinnas. Korralik elamine. Tel 516 4685
- Anda üürile Rakvere linnas kõigi mugavustega **1toaline korter** (43 m²), mõbleeritud, I korrus. Üür 200 €. Auto koht hoovis. Tel 502 9052
- Anda üürile Koigi külas (Järvamaa) **1toaline** mõbleeritud **korter**. Tel 5624 4605
- Anda üürile Jõgeval **1toaline** mõbleeritud **korter**. Tel 5624 4605
- Anda üürile **2toaline** ahjuküttega, mõbleeritud **korter**. Vesi õues, üüri hind 110 € + maksud. Info tel 527 0058
- Anda üürile **2toaline** mugavustega **korter** Rakvere kesklinnas. Tel 5358 6829
- Anda üürile Sõmerul **2toaline** mugavustega **korter**. Tel 5557 1484, 5629 3183
- Anda üürile Kundas **2toaline** mõbleeritud **korter** otse omanikult. Tel 5624 4605
- Anda üürile Vinnis renoveeritud majas **2toaline korter** rõduga, V korrus. Tel 5624 4605

SÕIDUKID

- **www.toonklaas.ee**
- Müüa **Belarus**, haagis ja muud. Tel 5358 6829
- Müüa **GAZ 53** (vana kabiiniga, kõrge kastiga, kaasa varuosad), ÜV puudub. Dokumendid olemas. Tel 5622 4605
- Rakveres müüa seisnud **Moskvitch** IZ 2715-011. Lisainfo saamiseks helistada tel 5357 8162
- Müüa **Nissan Almera** 2002. a, läbisõit 190 000 km. Tel 5343 0632

- Müüa **Nissan Juke** 2013. a. 1,6 bensiin, läbisõit 69 000 km , 140kW, automaat käigukast, 4wd, valge metallik, nahk sisu, navi, tagurduskaamera, kliima automaatik, 2x istmesoojendused, 4x elektrilised aknad, tagaspoiler, võtmeta sisenemine ja käivitus, mootori ja salongi eelsoojendus webasto (puldiga), valuveljed, uued suverehvid, kaasa uued lamell talverehvid valuvelgedel, ülevaatus kuni 06/2023. a. Auto äsja hooldatud ja ideaalses seisukorras. Uus aku. Hind 10 999 €. Tel 5331 5544

VARUOSAD

- Müüa 2016. a. Peugeot 2008 uueväärsed originaal **valuveljed** 50 €/tk. Tel 5566 9310
- Ostan **RS-09 kõiki osi**. Tel 5558 5956

OST

- Ostan vana **mootorratta**, **võrri**, **mopeedi**. Pakkuda võib kõike, ka varuosi. Tel 5672 7175

56311001

- **Sõidukite kokkuost** üle Eesti! Lääne-Virumaal tuleme kohale 15 minutiga ja maksame parimat hinda! Pakkuda võib ka vigaseid, avariiliseid või seisnud masinaid. Arveldamine sularahas! Helista 5631 1001

53 555 848

AUTODE OST

- Ostan **sõidukeid, kaubikuid ja maastureid** igas seisukorras! Raha kohe kätte! Vajadusel kustutame registrist! Helistage julgelt, maksan rohkem! Tel 5355 5848

SÕIDUKITE OST!
53092650

- Ostan **sõiduautosi, kaubikuid ja maastureid**. Võib pakkuda absoluutselt igas seisukorras ning hinnaklassis. Romust kuni korraliku autoni. Paku julgelt Tel 5309 2650

SÕIDUKITE OST!

TEL: 5896 1576

- Ostan **autoromusi** igas seisus. Tulen järgi puksiiriga. Tel 5896 1576

55659595

- Ostan **igas seisukorras sõidukeid/maastureid/kaubikuid**! Huvi pakuvad ka vanad autod ja uunikumid! Vajadusel puksiir! Arvelt kustutamine! Virumaal tulen kohe kohale, paku julgesti! Tel 5565 9595

- Ostan hea hinnaga **auto!** Võib olla ülevaatuseta ja vajada remonti. Hind kuni 1500 €. Tel 5682 2544
- Ostan **seisnud, remontivajavaid, avariilisi, heas korras jne sõidukeid**. Maksan õiglast hinda. Sobiva pakkumise korral tulen kohe järgi. Arveldamine ja dokumentide vormistamine kohapeal. Tel 5376 2575

REHVITÖÖKODA

Plekkveljed levinumatele automarkidele

VÄGA lai valik vähekasutatud SUVEREHVE

Vabriku 7
Rakvere
324 3421

KEHALA AUTOLAMMUTUS
E-R 9-18
OSTAME AUTOSID tel 509 6714 (kustutame registrist)
MÜÜME VARUOSI tel 325 1725, 505 9420, rakett@hot.ee

LAOSEIS
www.rakett.ee

Rehvikoda.com

VAHETA REHVID SOODSALT!

Rehvivahetuse täispakett al. 27 €

- Suur valik plekk- ja valuvelgi
- Velgede taastamine ja sirutamine
- Alumiinium velgede keevitamine
- Õlivahetus

Kontaktivabalt!!

Suur valik uusi- ja kasutatud rehve

Näpi tee 2D
Näpi alevik

Sõmeru Rehvikoda OÜ
E-R 8-17 Hooajal ka L 9-14,
+372 50 89 216

RASKETEHNIKA, FRONTAALLAADURITE, KAHVELTÕSTUKITE
- remont, hooldus, varuosad
- väljakutsed kliendi juurde
- diagnostika

VEOAUTODE ning SÕIDUAUTODE
- remont, hooldus, varuosad
- diagnostika
- väljakutsed kliendi juurde

KLIIMASÜSTEEMIDE
- täitmine, remont + varuosad

RASKETEHNIKA NING VEOAUTODE
- rehvitööd + rehvide müük
- väljakutsed kliendi juurde

või tee äärde

ALUSROOMIKUTE REMONT + MÜÜK
HÜDROSILINDRITE REMONT + MÜÜK
KEEVITUSTÖÖD (TIG, MIG, ALUMIINIUM)

Cormet OÜ
Tel 5698 0253,
info.cormet@gmail.com
Tööstuspargi põik 1,
Vinni alevik

VÄIKE-MAARJA AUTOLAMMUTUS

Erinevad VARUOSAD
Euroopa ja Jaapani autodele

- TREILERI RENT
- Ostame AUTOSID
- Rehvitööd ja remont

tel 326 1463, 504 3022
www.ebavere.ee, rannel@hot.ee
Tamsalu mnt 1 Väike-Maarja

HAAKEKONKSUD
müük, paigaldus.
Tel 322 5233

AUTO KLIIMASEADMETE REMONT JA TÄITMINE

GARDI

R134, R1234Y-, nüüd müügil mõlemad gaasid

- Auto elektroonika remont ja elektritööd
- Diagnostika
- Autovalveseadmed
- Webasto ning Eber- späsher paigaldus ja remont
- Haakekonksude müük ja paigaldus

Asume uuel aadressil

Gardi Elektroonika OÜ
Narva 49, Rakvere,
tel 5052 065

www.TOONKLAAS.EE

AUTO- JA MAJAKLAASIDE KILETAMINE TOON- JA TURVAKILEGA AUTOKLAASIDE PAIGALDUS JA PARANDUS

Rakveres Nortsu tee 2
Tel 522 2511, viru@toonklaas.ee

K-KUMMID OÜ KK-RIDEEN

- Rehvid
- Veljed
- Rehvitööd
- Kliimatäitmine

Tõrma tööstusküla
Rakvere vald
Tel: 32 44 090
info@k-kummid.ee

AUTOREMONDI-TÖÖKODA

Pikk 49 (Tuletõrjemaja)
- elektritööd
- diagnostika
- õli müük ja vahetus
- rehvide müük ja vahetus
- keevitustööd ja remont
- summutite remont ja vahetus
- keretööd ja värvimine
- esiklaasi müük ja paigaldus

Info tel 51920899

TELLI TAKSO tel 1700

OÜ TENITO
- Veoautode varuosad ja remont
- Müüme erinevaid furgoone
- Rehvitööd sõidu- ja veoautodele ning traktoritele
- Ostame veoautosid ja mootoreid

Vinni v, Pajusti Tel 502 7362

TEENUSED

- **Autoklaaside müük** ja **paigaldus**. Tel 325 5505

VEOTEENUS JA RENT

- **Veo- ja kolimisteenus.** Tagaluuktõstuk. Kandejõud 3 t furgoon 6,1 m pikk, 2,4 m lai ja 1,85 m kõrge. Tel 5810 5969

- Osutan **teenust kaubaveobussiga.** Tel 554 6353

RAKSO TRANSPORT
+372 56 675 947
WWW.RAKSO.EE

- **Miniekskavaator** JCB kaevab ja puurib kus vaja. On ka materjali veo võimalus Mitsubishi kalluriga. Tel 529 9356, Jaanus

- **Veoteenus** kandevõime 13,8 t, mudel (2,45x9,0 m), kraana. Tel 5682 7009
- **Veoteenus** (kraanaga mudel, 6,2x2.35 KJ 7200). Tel 513 2021

3,5t ekskavaatori rent. 100€/päev, vajadusel transpordivõimalus. Info tel 504 0118

VEO- JA TÕSTETEENUS

+372 5307 8178
raido.hinno@gmail.com

Anda rendile uus autoveo konn vintsiga.
Hind 5 €/h (miinimum tasu 15 €) või 25 €/24h.

Tel 509 4959

KAUBA-, TREILERVEOD JA TÕSTETEENUS
Kandevõime 15 t, kraana, kasti mõõdud 2,5 m x 5,3 m, kraana noole pikkus 14 m
Tel 5608 9094

Puksiirteenus, veoteenus multilift veoautoga koos kraanaga
OÜ Hillard
+372 503 5181
www.hillard.ee

DEKTUM EHITUS
KOPPLAADURI TEENUS
Tel: +372 509 1299
aivar@dektumehitus.ee

vilde autorent
Sõiduautod
9-kohalised bussid
Tel: (+372)552 7977
Vilde 14, Rakvere
www.vildeautorent.ee
OFFICIAL CASHBACK PARTNER

KAEVETEENUSED

• **Kaeve- ja pinnase aukude puurimistööd** miniekskavaatoriga. Tel 5558 3686

KAEVE- JA PLANEERIMISTÖÖD
Tel 5827 1622

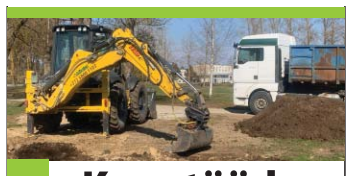

Kopatööd
Veoteenus
Muld, liiv, killustik
Konteinerite rent
Üldehitus
Miratex EHITUS
Miratex OÜ
Tel: 5800 1103
info@miratex.ee
www.miratex.ee

• BIOPUHASTITE, SEPTIKUTE PAIGALDUS
• VEE- JA KANALISATSIOONITÖÖD
• KAEVE- JA PINNASETÖÖD
• ÜLDEHITUS
53 330 146
info@jartex.ee
www.jartex.ee

* Lammutustööd
* Kaevetööd ja planeerimine
* Ekskavaatorite rent
* Laadurmasinate rent (BobCat)
* Sise- ja välistrasside ehitus
RKAMD EHITUS
www.rkamdehitus.ee
RENT tel 5300 2086,
EHITUS tel 501 7047

FEKAALIVEDU JA VESI

• Teostame **fekaaliveoteenust** ja **kanalisatsioonikaevude** tühjendamist. **Külmunud trasside sulatus**. Feka-Ekspress OÜ. Tel 5194 4298, 5381 9930

• **Reoveevedu** Lääne-Virumaal. Teenindame iga päev. Tel 5656 1515

TEEME KOMBINEERITUD SURVEPESUAUTOGA JÄRGMISI TÖID:

Kanalisatsiooni- ja sadeveetorustike survepesu ning ummistuste likvideerimine, settepaakide tühjendamine ja puhastamine, kanalistasioonipumplate puhastamine, imbkaevude ja torustiku pesu, välistrasside veega täitmine ja surveproovid (vajalik 0,5´´ või 1 ¼´´ sisekeermega ühendus). Fekaali, liiva, muda imemine ja transport. Sulatame jäätunud kanalisatsioonitrasse.

Veepaagi maht 6 m³, imupaagi maht 6 m³.
FEKA EKSPRESS OÜ,
info 5381 9930, 5194 4298

FEKAALIVEDU

SETTEKAEVUDE TÜHJENDAMINE JA REOVEE ÄRA VEDU LÄÄNE-VIRUMAAL
TEL 513 7633

EHITUSTEENUS

• Teostame kõiki **lammutustöid** koos prahi äraveoga. Tel 5330 5970

• **Üldehitustööd**, tänavakivi paigaldus, pandused, murukivide rajamine, äärekivi paigaldus. Hinnad soodsad. Tel 5673 4632

• **Kõik lammutustööd,** keldrite ja pööningute koristus koos prahi äraveoga. Tel 5380 0863

• **Remont, ehitus, siseviimistlus** (plaatimine, liistutamine, värvimine). Korterid, suvilad, majad. Tel 504 5560

• **Puistevilla puhuri laenutus**. Lihtsasti kasutatav aparaat, sobilik eramajade soojustustöödeks nii kivi kui klaasvillaga. Tel 5323 9272

• **Laud- ja parkettpõrandate paigaldamine,** lihvimine, lakkimine ja õlitamine**.** Tel 5829 2584

• **Valmistan uksi, aknaid.** Tel 5349 6065

• **Aedade, terrasside ja aiamajade ehitus**. Info tel 5633 1530

• **Vee- ja kanalisatsjooni trasside ehitus** (sise, välis). **Septikute ja mahutite paigaldus**. Septikutel olemas eurosertifikaat. Santehnilised tööd. Hinnad mõistlikud. Info tel 5808 5965

EESTISEPTIK.EE

• **Biopuhastite, septikute paigaldus ja müük**. Tel 575 0202, erlend@eestiseptik.ee

• **Santehnilised tööd**, kuulutus ei aegu! Tel 5830 7593

• **Korterite ja vannitubade remont.** Tel 5633 1530

• **Talumajade renoveerimine.** Tel 5633 1530

• **Üldehitustööd**, puukuurid, saunad, grillmajad, terrassid. Vanade majade renoveerimine ja uute ehitus. Tel 5380 0863

• Teostame kõiki **ehitus- ja remonttöid** nii eramutes kui korterites, vannitoad, siseviimistlus, soojustamine, fassaadid, vundamendid, katused, terrassid jne. Hinnad taskukohased. Info tel 5808 5965

• **Teen keldrite puhastustöid.** Helista kell 16.00 kuni 22.00. Tel 5895 6633

• **Teostame** elumajade, korterite, vannitubade **ehitus- ja remonditöid**. Tehtud töödele garantii. Tel 518 7979

• **Elektritööd**. Tel 5349 5632

• Kõik **elektritööd** pädevusega elektrikult, boilerite puhastus ja remont. Tel 5890 2983

• **Värvin maju, puukuure ja muud ehitusööd.** Tel 5895 6633

• **Küsi hinda ehitustöödele.** Teostame kõiki ehitus- ja remonditöid. Tehtud töödele garantii. Tel 518 7979

• Teeme **korteritele ja vannitubadele remonti**. Tehtud töödele garantii. Tel 518 7979

• Teostame **ehitus- ja remonditöid**, teeme kõiki siseviimistlustöid, maalritöid, santehnilisitöid, elektritöid. Samuti vannitubade remonti. Tel 518 7979

• **Võrk- ja puitaedade ehitus**. Soodsa hinnaga immutatud puidust piirded. Tehtud töödele arve ja garantii. www.kodupuit.ee Tel 5888 9999

• **Maalritööd, trepikodade remont, fassaadide värvimine, üldehitus, renoveerimistööd.** Tel 5897 9293 Ehmes.ee. Lai 3 a

• **Teostan santehnilisitöid** Lääne-Virumaal. Üldehitus, siseviimistlus, hoone vundamentide rajamine. Tel 5693 8220. E-mail: Initex@hotmail.com

• **Teostan maalri ja siseviimistlustöid**, vannitubade remont ja plaatimine. Tel 5684 3839, https://www.facebook.com/Siseviimistlus-481333308740539/

• **Pleki kantimine:** valmistame plekke vastavalt kliendi soovile. Automaatpink - kõik detailid õige kraadi ja mõõduga. Vajadusel mõõdame ja paigaldame. Tel 5340 8041

• Teeme **ehitus- ja remonditöid** ning vannitubade remonti. Aitame teid sisekujundusel. www.kenriko.ee. Tel 508 3305

• **PUR VAHUGA SOOJUSTAMINE.** www.pinnakatted.ee. Tel 503 1157

• **PUR VAHUGA SOOJUSTAMINE**. Tel 5565 3842, www.pursoojustus.ee

• **PUR VAHUGA SOOJUSTAMINE**. info@estpur.ee, tel 5347 6567

• Kõik **pottsepatööd**. Tel 5851 9785

• Teen **kindakrohvi** (korstnad, soojamüürid, seinad jne). www.kenriko.ee Tel 508 3305

• **Pottsepatööd**: ahjud, pliidid, kaminad, korstnad, korstnapühkija teenus. Tel 5552 8487, Vaiko

• **Pottsepatööd**: ahjud, pliidid, soojamüürid, küttekollete remont. Tel 5647 2716, email viruahjud@gmail.com

• **Pottsepp ehitab ja remondib küttekoldeid.** Tel 506 9683

• **Korstnapühkija puhastab ja hooldab küttesüsteeme**. Viru Küttesüsteemid OÜ. Tel 5664 4440

• **Korstnapühkija**. Tel 5560 4046

• **Korstnapühkija**, ummistuste likvideerimine. Tel 5552 8487

• Rakvere Küttesalong pakub **küttesüsteemide paigaldust ning hooldust** (pottsepp, korstnapühkija, keskküttespetsialist, soojuspumbaspetsialist). kyttesalong@gmail.com, 558 6786, Jaama pst. 5 Rakvere, www.küttesalong.ee

Tõru Vara OÜ
➢ SANTEHNILISED TÖÖD
Paigaldamine / Vahetamine
➢ TORUABI JA AVARIIDE LIKVIDEERIMINE
➢ VEEVARUSTUSSÜSTEEMID
➢ KANALISATSIOONISÜSTEEMID
➢ VENTILATSIOONISÜSTEEMID
Ehitus / Paigaldus / Hooldus
+372 5668 2756
koster.tonu@gmail.com

SANTEHNILISED TÖÖD
Sise-, välis-, vee- ja kanalisatsioonitrasside ehitus.
Biopuhastite, septikute, imbsüsteemide, mahutite müük ja paigaldus.
Info tel 508 9375

LR KATUSED OÜ
• Katuste ehitus
• Valtsplekk-katuste ehitus
• Profiilplekk-katused
• Eterniitkatused
• Kivikatused
• Vihmaveesüsteem
• Katuse turva- ja ohutusvarustused
• Katuseaknad
• Aknaplekkide paigaldus
• Müüriplekkide paigaldus
• Plekikantimisteenus
• Liistprofiilide paigaldus
• Fassaadide ehitus (v.a krohvitavad fassaadid)
Tallinna tn 49, Rakvere
Tel. **5345 9891**
e-mail: **info@LRkatused.ee**
www.LRkatused.ee
www.facebook.com/**LRkatused**

• **Sise-, välis-,vee- ja kanalisatsioonitrasside ehitus.**
• **Septikute, imbsüsteemide, mahutite müük ja paigaldus.**

Septikutel eurosertifikaat.
Tehtud töödele garantii.
INFO: tel 503 5766
vassivere.traktor@gmail.com
www.vassiveretraktor.ee

Virumaa katused oü
KATUSED
FASSAADID
ÜLDEHITUSTÖÖD
VIHMAVEESÜSTEEMID
KATUSTE TURVATARVIKUD
PLEKIKANTIMISTÖÖD
(detaili pikkus kuni 3,8m)
Arto 53 40 65 19
Marko 53 30 14 55
virumaa.katused@gmail.com

A&O HOLDING *Teeme teie ideed teoks!*
• Mahutite ja septikute müük ja paigaldustööd
• Õhkvesi soojuspumpade müük ja paigaldustööd
• Radiaatorite ja põrandakütte paigaldustööd
• Küttesüsteemide paigaldustööd
• Kanalisatsiooni ja tarbevee paigaldustööd
• Boilerite müük ja paigaldustööd
• Toruabi
• Ventilatsioonitööd/hooldus

A&O Holding OÜ +372 5566 6811 anler@aoholding.ee www.aoholding.ee

Arbeiter Grupp

Katusetööd
Üldehitustööd
Katusetarvikute müük
Teraskatuste müük
Fassaadide ehitus
KÕIK EHITUSEST!
Tel: 5668 5343
Mairo Kivisaar
Tel: 5686 3083
Kain Kivisaar
argrupp@hotmail.com
Weckman Partner
Ida- ja Lääne-Virumaal

Puitaiad Võrkaiad Väravad Terrassid

TEL: 5888 9999
WWW.KODUPUIT.EE

TP PLEKITÖÖD OÜ
Pikaajaline kogemus antud valdkondades:
• **Erinevad katusekatte materjalid ja tööd**
• **Üldehitustööd**
• **Pleki kantimine**
• **Vihmaveesüsteemid**
• **Fassaaditööd**
SOODNE JA KIIRE TELLIMUS MEILT!
TERVIKLAHENDUSED
(materjal ja paigaldus kõik ühest kohast)
Kontakt
Kontor 325 1730
Toomas 508 8497
info@tpplekitood.ee
www.tpplekitood.ee

Melsen KATUSETÖÖD
Teostame lamekatuste ja viilkatuste ehitustöid ning ka katuste remonttöid
www.melsen.ee
Tel 5845 5717

KÕIK ELEKTRITÖÖD
Projekteerimine ning dokumentatsioon.
Tel 5341 9510
lepikuelektritood@gmail.com

WWW.VOODRILAUD.EE
Müügil:
Sise- ja välisvoodrilauad
Põranda ja terrassilauad
Kruntimine ja värvimine
Parimad hinnad!
Transpordi võimalus!
Tel. 51 32 021
www.voodrilaud.ee

Kuulutused jätkuvad lk 8 ▶

Grossi TOIDUKAUBAD

Tähelepanu! Vastavalt turusituatsioonile võivad hinnad veel alaneda!

SOODUSPAKKUMISED!

25. juuni - 1. juuli

NÄDALAPAKKUMISED
25. juuni - 1. juuli

Porgandi-porru salat
kg

~~2.08~~ **1.98**

Sibula grillvorst
kg

~~3.08~~ **2.98**

Keeduvorst Latsekese
kg

~~2.08~~ **2.18**

Sinkvorst sealihast
(viilutatud)
140g

~~0.98~~ **0.78**
5.57 €/kg

Kodune hakklihasegu Pere
kg

~~2.98~~ **2.48**

Kook Agnes
kg

~~5.88~~ **4.88**

Keeks
kg

~~4.48~~ **3.58**

OSTAME KOKKU:
VEISEID ja SIGU. Tel: 322 4699, 512 4699.

Külmsuitsu lõhelõiked
150g / Kapten Grant

~~1.88~~ **1.28**
8.53 €/kg

Suitsutatud juustukrõps Hrumm Hrumm
35g / 2 sorti

~~1.24~~ **0.98**
28.00 €/kg

Mozzarella kirsid Otto
245g / 125g
Estover

~~1.38~~ **0.98**
7.84 €/kg
A+ A

Jogurtijook Baltais
700g / 2 sorti

~~1.28~~ **0.88**
1.26 €/kg

Jogurtijook Activia
300g / 2 sorti

~~0.94~~ **0.78**
2.60 €/kg

Jogurt Alma
150g / 2 sori
Valio

~~0.88~~ **0.74**
4.93 €/kg
A+ A

Tarretis Jänks
150g / 3 sorti
Farmi

~~0.34~~ **0.28**
1.87 €/kg

Piimadessert Monte
(šokolaadi ja pähklitega)
55g

~~0.42~~ **0.34**
6.18 €/kg

Kohuke Saare (metsamarja täidise ja jogurti glasuuriga) 40g
Saaremaa Delifood

~~0.34~~ **0.28**
7.00 €/kg

Kartulipallid Golden River
1kg

~~2.48~~ **1.98**
A+ A

Sarvesai Croissant
al 60g / 4 sorti

al ~~0.44~~
Hind alates
0.31
al 5.17 €/kg

Šokolaad Toblerone
(mee ja mandli)
100g

~~1.78~~ **1.28**
12.80 €/kg

Roosuhkur Dan Sukker
(rafineerimata) 750g

~~1.88~~ **1.18**
1.57 €/kg

Rapsiõli Olivia
0,5L

~~1.34~~ **1.24**
2.48 €/L

Apelsinimahl Pure
1L

~~2.94~~ **2.38**
+0.10

Grossi TOIDUKAUBAD

Vaata lisaks pakkumisi ja infot kaupluste kohta: www.grossitoidukaubad.ee

SOODUSPAKKUMISED!

25. juuni - 1. juuli

* Kõik pakkumised kehtivad kuni kaupa jätkub! * Piltidel on illustratiivne tähendus!

KPN vein Baron Rosen Reisling 2016
9%, 0,75L
Tähelepanu! Tegemist on alkoholiga. Alkohol võib kahjustada Teie tervist.

KGT vein Dreamer Late Harvest
12%, 3L
2 sorti
Tähelepanu! Tegemist on alkoholiga. Alkohol võib kahjustada Teie tervist.

KGT vein Casa Charlize
al 12%, 0,75L
2 sorti
Tähelepanu! Tegemist on alkoholiga. Alkohol võib kahjustada Teie tervist.

Rumm Bacardi
al 37,5%, 0,5L
2 sorti
Tähelepanu! Tegemist on alkoholiga. Alkohol võib kahjustada Teie tervist.

Muu piiritusjook Metaxa 5'
38%, 0,5L
Tähelepanu! Tegemist on alkoholiga. Alkohol võib kahjustada Teie tervist.

Viin Perepelka Molochna
40%, 0,5L
Tähelepanu! Tegemist on alkoholiga. Alkohol võib kahjustada Teie tervist.

Raseerija Gillette Venus Simply Basic
5tk

~~2.98~~ **2.38** 0.48 €/tk

Hambapasta Blend-a-Med Complete7 100ml
3 sorti

al ~~1.78~~ **1.38** 13.80 €/L

Pulkdeodorant Lady Speed Stick Invisible 65g

~~3.28~~ **1.98** 30.46 €/kg

Deodorant Fa
150ml / 2 sorti

al ~~2.88~~ **1.98** 13.20 €/L

Deodorant Denim
150ml
3 sorti

~~2.78~~ **2.08** 13.87 €/L

Päevakreem ja öökreem Tsernõi Zemtsug 56+
50ml

~~5.98~~ **4.28** 85.60 €/L

Kreem Mixa
50ml / 2 sorti

~~7.88~~ **5.48** 109.60 €/L

Näovesi ja Pesemisvaht Puhas Liin
100ml

~~2.18~~ **1.98** 19.80 €/L

Dušigeel Palmolive
250ml
3 sorti

~~2.16~~ **1.68** 6.72 €/L

Šampoon ja palsam Nivea Hairmilk (hooldav)
al 200ml

~~3.28~~ **2.18** al 8.72 €/L

Šampoon Nivea (meestele)
250ml / 2 sorti

~~3.28~~ **2.28** 9.12 €/L

Šampoon ja palsam Schauma
al 200ml / 2 sorti

~~2.18~~ **1.68** al 6.72 €/L

Šampoon ja palsam Fructis Hair Food
350ml / 5 erinevat

~~5.98~~ **4.28** 12.23 €/L

Värvieemaldaja ja juuksevärv Color Naturals 1tk
erinevad toonid

~~3.98~~ **2.48**

Pesukaitse Always
al 26tk / 2 sorti

~~2.28~~ **1.68** 0.06 €/tk

Hügieeniside Always Duopack
al 10tk / 5 sorti

~~2.98~~ **2.18** al 0.11 €/tk

Imavad aluslinad Normal Clinic
(60 x 60cm)
10tk

~~4.48~~ **3.34** 0.33 €/tk

Tualettpaber Regina Camomilla 3-kordne / 4 rulli

~~1.88~~ **1.48** 0.37 €/rl

Tualettpaber Grite Blossom
3-kihiline / 8 rulli

~~2.98~~ **1.98** 0.25 €/tk

Majapidamispaber Zewa Klassik
(valge, 2-kihiline)
2 rulli

~~1.44~~ **0.99** 0.50 €/tk

WC puhastusgeel Bref 10x Effect
700ml / 2 sorti

~~2.68~~ **1.98** 2.83 €/L

Svamm Vileda PurActive
(pakendamata) 1tk

~~0.88~~ **0.54**

Bambustikud
100tk

~~0.68~~ **0.54** 0.01 €/tk

Kiisueine Gourmet Perle
85g / 3 sorti

~~0.78~~ **0.54** 6.35 €/kg

GROSSI TOIDUKAUBAD Lääne-Virumaal: Rakveres: TURU KAUBAMAJA, Laada 16, **A+**. Tel 324 4500; RAJA, Ilu pst 2, **A+**. Tel 322 4360; LY, Vilde 6, **B**. Tel 322 3250; JOOGID, Vilde 6a, **C**. Tel 322 3561; **Kadrinas:** Viru 9, **A**. Tel 325 5810; **Tapal:** TAPA KAUBANDUSKESKUS, Jaama 1, **A+**. Tel 327 0460; **Haljalas:** GEA, Võsu 5, **A+**. Tel 325 1270; **Kundas:** Kasemäe 12, **A+**. Tel 322 4700; **Tamsalus:** PILLE-RIIN, Tehnika 24, **A**. Tel 322 3925; **Väike-Maarjas:** Pikk 9, **A+**. Tel 326 1150; **Rakkes:** Faehlmanni 38, **B**. Tel 329 1356; **Vinnis:** EVE, Sõpruse 5, **B**. Tel 325 1550; **Tobia külas:** ELEKTRA, **B**. Tel 322 4746; **Aseris:** Tehase 23, **A**. Tel 337 3033. **Ida-Virumaal: Kiviõlis:** KEVAD, Keskpuiestee 33, **A+**. Tel 337 4500; **Kohtla-Järvel:** Outokumpu 13a, **C**. Tel 337 5000; KALEV, Kalevi 27, **A+**. Tel 337 4300; Virmalise 2, **C**. Tel 337 0700; **Ahtmes:** Maleva 23, **A+**. Tel 332 0633; Estonia pst 30a, **A+**. Tel 337 2888; **Iisakus:** Tartu mnt 55, **A+**. Tel 337 4000; **Jõhvis:** Tartu mnt 15a, **A+**. Tel 336 3200; **Vokas:** Narva mnt 5, **A**. Tel 332 7000; **Narvas:** Pähklimäe 2a, **A**. Tel 354 1441; Pähklimäe 6a, **A+**. Tel 354 0420; Rakvere 71, **A+**. Tel 354 0060; Tallinna mnt 52, **A**. Tel 357 0709; NARVA CENTRUM, Tallinna mnt 47, **A+**. Tel: 356 3350. **Jõgevamaal: Jõgeval:** Tähe 10a, **B**. Tel 776 2956; Pargi 1, **A+**. Tel 747 7050; **Mustvees:** Tähe 9, **A**. Tel 772 3700; **Põltsamaal:** Tartu mnt 1b, **A+**. Tel 772 3003. **Tallinnas:** Lastekodu 14, **A**. Tel 653 4000; Tammsaare tee 93, **A**. Tel 652 1111; Ehitajate tee 41, **B**. Tel 679 0666; Paasiku 2a, **A+**. Tel 602 3000; Ümera 13a, **B**. Tel 607 6888; Endla 53, **A**. Tel 658 7545; KOTKA KAUBAKESKUS, Paul Pinna 21, **A+**. Tel 609 9722; Kari 3, **A**. Tel 609 8380; Majaka 28a, **A**. Tel 659 0000; Väike-Ameerika 6, **B**. Tel 644 8260; Järveotsa tee 35b, **A+**. Tel 6 098 222; Randvere tee 115, **A**. Tel 660 5060; Kivila 26, **A+**. Tel 6077 500; Vikerlase 23, **A**. Tel 6004700; Mustamäe tee 41, **A**. Tel 6001700. **Raplamaal: Kohilas:** Viljandi mnt 3a, **A+**. Tel 489 2670; **Järvakandis:** Turu 1, **A**. Tel 489 4500. **Harjumaal: Maardus:** Keemikute 41, **A**. Tel 644 0599; **Haabneemes:** Kaluri tee 3, Viimsi vald, **A**. Tel 600 3000; **Kuusalus:** Mäe 1, **A+**. Tel 607 6000; **Loksal:** Rohuaia 6, **A+**. Tel 600 9200; **Jüri:** TAMMIKU, Aruküla tee 7, **B**. Tel 609 1630; **Kehras:** Kose mnt 7, **A+**. Tel 601 9770; **Keilas:** Piiri 5, **A+**. Tel 601 3010; **Paldiskis:** Rae 26, **A**. Tel 658 1200; **Kosel:** Kodu 2, **A+**. Tel 601 4200; **Sauel:** Pärnasalu põik 1b, **A+**. Tel 600 4300; **Lool:** Saha tee 9, **A+**. Tel 600 4900; **Kose-Uuemõisas:** Kesk tn 1, **A**. Tel 600 8908. **Järvamaal: Paides:** Pikk 25, **A+**. Tel 387 0001; **Türi:** Viljandi 13a, **A+**. Tel 387 8666; **Järva-Jaanis:** Lai 23, **A+**. Tel 385 3200; **Koerus:** Paide tee 2, **B**. Tel 389 7570. **Pärnumaal: Vändras:** Pärnu-Paide mnt 26, **A+**. Tel 44 39 600; **Pärnu-Jaagupis:** Uus 20a, **A**. Tel 446 0620. **Tartumaal: Tartus:** Soola 7, **A**. Tel 776 9802; Keskuse tee 2, Tila küla, **A+**. Tel 742 6200. **Viljandimaal: Viljandis:** Jakobsoni 2, **A**. Tel 434 0111. **Võrumaal: Võrus:** Niidu 8, **A+**. Tel 772 2377. **GROSSI TÖÖSTUSKAUBAD Lääne-Virumaal: Rakveres:** TURU KAUBAMAJA, Laada 16, **Y**. Tel 324 4600; **Tapal:** TAPA KAUBANDUSKESKUS, Jaama 1, **Y**. Tel 327 0462.

Lisainfo * valitud kauplused: Iidla, Jõhvi, Jüri, Keila, Kivila, Kose, Kunda, Kuusalu, Laagna, Loo, Narva Mega, Saue, Turu Kaubamaja, Võru, Tempo, Põltsamaa, Jõgeva Pargi.

A&O HOLDING
Teeme teie ideed teoks!

- Terasside hooldus/ õlitamine
- Terrasside ehitus ja remont
- Aedade ehitus ja remont
- Puude lõikus ja langetamine, võsalõikus
- Muruniitmis ja trimmerdamis tööd
- Vundamendi soojustustööd
- Katuste ja fassaadide pesu
- Tänavakivide kõrgsurvepesu
- Vihmaveerennide paigaldus/hooldus

A&O Holding OÜ +372 5566 6811 anler@aoholding.ee www.aoholding.ee

JP EHITUSGRUPP
•Katused (kivi, plekk, eterniit)
• Katuste ja rennide hooldus
• Plekikantimistööd
• Fassaaditööd
• Korterite remont
• Üldehitustööd
• Ühenduskohtadeta vihmaveesüsteemid
• Ventilatsioonitööd
5633 6291
jpehitusgrupp@gmail.com

ENKI RL OÜ
TORUTÖÖD
Süvavee-, tsirkulatsiooni- ja muud pumbad.
Vaata kodulehte www.eridus.ee
324 4103, 5662 1147,
KÜSI HINDA !

Janmert OÜ teeb
EHITUS- JA REMONDITÖID
Fassaadid, akende ja uste paigaldust jne.
Tel 5810 7352

MUUD TEENUSED

• **Kümblustünni rent.** Hind alates 45 €/ööpäev. Rakvere piires transport tasuta. www.saunatünn.ee. Tel 514 7518

• Kogemustega kõrgharidusega **raamatupidaja pakub teenust** igat liiki firmadele ja FIE-dele. Aastaaruanded soodsalt. Tel 5568 6385

• **Hauaplatside ja -piirete ehitus, hooldus**. UUS! Graniidist hauatähised ja piirded. Tel 526 0804

• **Hauaplatside korrastamine, piirete ja hauakivide käsi- ja survepesu, liiva ja kruusa vahetamine platsidel, hauapiirete ehitamine paekivist**, tänava äärekivist ja puidust ning muud kalmistutööd. Töötame üle Eesti. Tel 5592 3491, hauaplatsihooldus@muhkel.ee

• **Kululõikus ja Rohulõikus** Lääne-Virumaal**.** Töö kiire ja korralik. Tel 514 8661

• **Võsalõikamine, muru trimmerdamine, muru niitmine**. Tel 5670 9080

• **Soojuspumbad, müük ja paigaldus**. Meilt ostetud soojuspumpadel hooldus soodushinnaga. TASUTA konsultatsioon. Calidum OÜ. Tel 5818 0046

• **Soojuspumpade müük, paigaldus, hooldus, remont**. Õhksoojuspumba siseosa keemiline puhastus. Uued õhksoojuspumbad al 395 €. Õhk-vesi soojuspumpade müük, paigaldus (Daikin, Thermia, Nibe). VIRU SOOJUSPUMBAD OÜ. Tel 5656 4857

• Müün, paigaldan ja **remondin õhksoojuspumpasid ja konditsioneere**. Tel 502 4944

• www.arbotec.ee pakutavad teenused: **ohtlike puude raie, kändude freesimine, võsalõikus, trimmerdamine, hekkide lõikamine**. Võtke meiega ühendust, tel 528 6976; e-mail: info@arbotec.ee

• **Ohtlike puude likvideerimine.** Tel 554 9113

• **Aedade kujundus, puude-põõsaste istutus, viljapuude hooldustööd**. Tel 5380 0863

• **Pakkuda raamatupidamisteenust ettevõtetele**. Huvi korral ühendust võtta numbril 5824 1050 või e-maili teel karlleopart@gmail.com

• **Koristan ära teie vanaraua keldritest ja õuedelt**, kaasa arvatud **auto akud** ja **kodutehnika**. Tel 5672 7600

• **Arvutite kiire ja usaldusväärne hooldus ja remont. Printerite müük, hooldus ja rent.** Kohapeal suur valik kvaliteetseid, soodsa hinnaga analoogtoonereid. Aadress E. Vilde 14/1, telefon 553 5475, meiliaadress info@itsalong.ee

• **TV-antennid, digi-, SAT-TV komplektid**. Müük. Paigaldus. Konsultatsioon. Garantii. Tel 515 2235, 325 2179, OÜ Mart Tali Kaubandus

• **Arvutite kiire ja usaldusväärne hooldus ja remont. Kasutatud laua- ja sülearvutite ost ja müük. Utiliseerime vana elektroonikat**. Helista juba täna tel 551 2053. Vaata ka www.hss.ee

NAISTE- JA MEESTE-JUUKSURID
5635 7474
MANIKÜÜR, PEDIKÜÜR, SILMA-,KULMUTEHNIK
Kaire tel 5566 2712
Müügil juuksehooldus-vahendid
Sirje Ilutuba, Lai 3a
Avatud E-R 9-19
L 9-15

UVERSA reklaam
Jakobsoni 11 Rakvere
REKLAAMID, KLEEBISED LASERLÕIKUS ja GRAVEERIMINE
Tel. 521 3406 www.uversa.ee

Fekaalivedu ja settekaevude puhastamine
VÄLIKÄIMLATE RENT
Sevrik OÜ
517 6299

VÕIDU PANDIMAJA JA KOMISJONIKAUPLUS
Väikelaenud käsipandi tagatisel
Ostame ja müüme uusi ja kasutatud kodumasinaid, elektroonikat ja tööriistu
E-sigaretid ja vedelikud (erinevad tooted)
Komisjonipood kõik kaubad -20 %
Nutiseadmete, arvutite hooldus ja remont
ROHUAIA 15A, RAKVERE
T. 555 67508
AVATUD E - R 9-18 L 10-15

Lasergraveerimine
Vineerist toodete lõikus
Erilahendused
info ja tellimine
e-mail: laser@tamira.ee
mob: +372 5623 3148
tamiralasergraveerimine
Tamira oü

KAARDID ENNUSTAVAD.
Tel 900 1727. 24H.
www.ennustus.ee

Ohtlike puude langetamine, puudehooldustööd, hekkide pügamine, kändude freesimine.
www.puulangetus.eu
Tel 5822 8154

KODU

• **Vanaraua koristus, keldrid, garaažid**. Tel 5616 5761

• **Vanaraua koristus, keldrid, garaažid**. Tel 5672 7175

• Koristan aia, kuuri, või garaažinurgast **vanaraua**. Tasuta ei taha, maksan raha. Tel 517 4143

• Müüa **2 välisust** 2 m x 90 cm, parem ja vasak käsi. Tel 5349 6065

• Sümboolse tasu eest müüa **meeste, naiste ja nooruki jalgratas**. Tel 5649 1828

• Müüa **puulõhkumisemasin** BILKE S3 (giljotiintüüpi) traktori külge (jõuvõtuvõlli ülekandega). Tel 5624 4605

• Müüa vähe kasutatud **kahe lapse vanker** TFK , üks osa korv, teine istumiskoht, lisavarustusena seisulaud. Hind 700 €. Tel 5804 2647

• Müüa kasutatud **lapsevanker** Contry Classic. Hind 100 €. Tel 5804 2647

• Müüa **kohvimasin** De'Longhi ESAM2600, pakendit alles pole. Vähe kasutatud. Hind 200 €. Kingiks kaasa 1 kg kohviube Crema E Aroma, LAVAZZA (väärtus 19 €) ja 2 pudelit De'Longhi Ecodecalk katlakivi eemaldajat (väärtus 28 €). Tel 5614 9080

• Müüa **kalmistupinke**. Tel 5590 7361

• KAUP-KAUBA VASTU. Pakkuda erinevaid **täitematerjale** (killustik, liiv, muld) võimalus tasuda ka vanametallis ja autoromudes. Tel 5627 2666

OST

• Ostame **tuhandeid vanaaegseid esemeid, ka mööblit ja väärismetalle**. Tühjendusostud majapidamiste likvideerimisel. Raha kohe, kojukutsed tasuta, üle Eesti. Antiigiäri Pikk 7, Rakvere. Tel 324 0542, 528 2330, info@hansaantiik.ee

• Ostan **tarbeklaasi tooteid: vaasid, klaasid, pitsid jne.** Pakkuda võib kõike. Tel 507 9984

• Ostan vene **Norma mudel- ja mänguautosid**, pakkuda võib kõike, ka remonti vajavaid. Tel 5672 7175

• Ostan **tarbeklaasi ja kristallnõusi,- tooteid**. Pakkuda võib kõike! Tel 5616 5761

• Ostan vanu **eesti- ja nõukogudeaegseid mänguasju**. Tel 507 9984

• Ostan **garaaži töölaua kruustangid**, võib pakkuda ka koos töölauaga. Tel 507 9984

• Ostan vana **mootorratta, võrri, mopeedi**. Pakkuda võib kõike, ka varuosi. Tel 5672 7175

• Ostan **roostevabast õlleankru**. Tel 5672 7175

• Ostan **Tarbeklaasi vaase, karahvine ja pitse**. Samuti ostan **Norma/Salvo mänguauto, rongi, trammi ja** 1970–90. a **cccp 1/43 mudelautosid**. Tel 529 1288

• Ostan **nõuka- ja vanaaegseid esemeid**, ka **vanametalli, kila-kola**, enne müüki võta ka minu pakkumine. Tel 503 1849

• Ostan teie **küttepuu ülejäägid** majapidamise likvideerimisel. Tel 5801 9086

• Ostan kaua kuivanud **põranda** ja **voodrilauda** ning paksu **planku** ka väiksema koguse. Tel 5801 9086

• Ostan **ENSV miilitsa** ja **kolhoosidega seotud** ja **kunsti.** Tel 510 7541

• Ostan töökotta korraliku suurema ja väiksema **alasi**. Heale õige hind. Tel 5801 9086

• Ostan **nõukaaegseid märke** Moskva olümpiaga seotud meeneid. **Plastnokaga mütsi, estoplasti lambi** ja värvilisest klaasist nõusid. Tel 510 7541

• Ostan majapidamise likvideerimisel **seisma jäänuid esemeid**: raamatust mööblini ja viin ära pesumasinad, pliidid jne kila-kola. Tel 503 1849

• Ostan **vanaaegseid asju**, vanavara, vanakraami, kila-kola. Tel 5555 5527

• Ostan **õunapurustaja- ja pressi**. Tel 5836 4842

Ed. Vilde 14 JR MOTORS www.jrmotors.ee MOTOPOOD KOMISJONIPOOD
HINNAD ALL.
TALVINE TÜHJENDUSMÜÜK
•ROLLERID, ATV-D (suure 8-tollise rattaga)- 125 CC, 150 CC, 200 CC, 250 CC
•KROSSIKAD 125 CC - erineva raami kõrgusega; 140CC - õliradiaator
•MOOTORID: sääreväristajale, mopeedile, rollerile, ATVle, krossikale.
•Uus MOPEED 72 CC
•JALGRATTAD
•VARUOSAD, REMONT
JALGRATTAD NAISTELE SUURES VÄRVIVALIKUS.
1-käiguline ratas; 3-käiguline ratas
*LASTE ATV=FERRARI - 50 CC (punane, kõige rohkem ostetud) ja elektriline, KROSSIKAD, KIIVRID, KINDAD
Vaata ka Kuldne Börs - mopeedid; rollerid; ATV-d
Võimalik osta järelmaksuga
MOPEEDI MOOTORID 225 €
50CC, 72CC, 110CC, 125CC,
Ostan kasutatud jalgrattaid, mopeede jm.
Rakvere, Vilde 14 (bussijaama vastas)
• E-R 9.30-17.00, L 9.30-14.00
• Tel 324 4240
Hiina rollerite, mopeedide, atv-de remont ja hooldus.
Tel 5648 6638
Motopood

MÄNGUASJAPOOD PÕIALPOISS
www.poialpoiss.ee
Paide, Keskväljak 3
Rakvere, Turu Kaubamaja Laada 16
Tapa Kaubanduskeskus Jaama 1
Võru, Kagukeskus Kooli 6
Jõgeva, Suur 5
Kupongi esitajale kõik tooted -10%
E-poes kasuta sooduskoodi: K-KUPONG10

KÜTE, KÜTTEPUUD

• Müüa **küttepuid**. Toores lepp - hind alates 40 €/rm, kuiv lepp - hind alates 55 €/rm, saadaval ka **sangleppa ja kaske**. Puud on laotud 5 m³ alustele, hind alates: hall lepp 280 €, sanglepp 300 €, kask 330 €. Puu pikkuse lõikame vastavalt kliendi soovile. Transport hinnas. Tel 5347 7664, Erko, Kohala küla, Lääne-Virumaa

• Müüa soodsalt lõhutud **küttepuud** (ka kuiva). Pakkuda ka 30 cm 40 L võrgus kuivi. Tel 5554 6093

• Müüa **saetuid** ja **lõhutuid küttepuid** koos transpordiga. Pikkused vastavalt tellija soovile. Tel 5615 2941

• Müüa lõhutud **küttepuid**. Kogemust 15 aastat. Lõikame vastavalt teie soovitud pikkusele. Asume Lasilas. Info telefonil 520 7517

• Müüa kuivi ja tooreid **küttepuid**, koos kohale toomisega. Tel 514 3328

• Küttepuud 40 €/ruum. **Pakkuda korraliku metsakuiva kuuske**. Kuivad kõlksuvad ja lõhutud. Mõõdud vastavalt soovile, toome 3 ruumi korraga. Sõit hinnas. Tel 5480 0134

• Müüa kuivi **küttepuid**. Tel 514 8848

• Müüme Haljalas **küttepuid**. Lehtpuu, kuivad ja toored, transport, koorem 5-10 m³. Tel 505 1528

• Müüme Haljalas **kuivi kase- ja lepapuid** (40 liitrilises kotis). Halgude pikkus 30 cm. Hind lepal 2.60 €/kott ja kasel 3.00 €/kott. Tel 505 1528

• **Saetud-lõhutud küttepuud** laotuna 5 m³ alustele. Kõik puuliigid eraldi. Telli riidas puud koju. Tel 5399 3702

• Müüme **3 m küttepuud**. Tel 5012 905

• Müüa soodsalt **3 m küttepuud**. Tel 5074 553

• Müüa soodsalt **kütteklotse ja kaminapuid** + veovõimalus. Tel 501 3862

Müüa kuivi küttepuid ja klotse Vinnis.
Tel 5783 8999

KÜTTEPUUD
Pidevalt müüa saetud ja lõhutud küttepuid, veovõimalus.
Asume Kunda lähedal.
Tel 523 4142

EHITUS

OÜ UHTNA PUIT müüb
EHITUSLIKKU SAEMATERJALI, VÄLISVOODRILAUDA (kuusk), SISEVOODRILAUDA (kuusk, mänd, saar), PÕRANDALAUDA (kuusk, mänd, kask, lepp), SAUNALAUDA (must lepp, haab), TERRASSILAUDA (mänd, kuusk).
Võimalikud erinevad profiilid ja laiused.
Samas pakume paigaldust.
Tel 528 8224
www.uhtnapuit.ee

UHTNA SAEVESKI müüb aastaringselt soodsalt ehituslikku SAEMATERJALI (prussid, lauad), HÖÖVELMATERJALI (välis-, sise-, põranda-, terrassi-, servamata lauad)

Transpordi võimalus!
Küsi pakkumist tel 5682 7009 või uhtna.saeveski@gmail.com

OÜ ESTMET IE müüb
katuse-, seina- ja sileplekki (kivi-, trapets- ja laineline profiil)
Hind al. 5 eurot m².
Saadaval harja- ja viiluplekid.
Hind 5 eurot jm
Tel 508 6435

METS

• Ostan **metsa- ja põllumaad.** Tel 552 7322

• Saemeeste brigaad **teostab raieteenust ja võsalõikust**. Puhastame kraavid ja teeservad võsast ja suurtest puudest. Tel 506 0777

• Ralfi Veosed OÜ ostab **ladustatud ja kasvavat võsa**, tel 511 6174. Samas müüa 3 m ja lõhutud küttepuud, tel 504 3326

HAKKEPUIDU TOOTMINE

Võsa ja hakkepuidu ost.

Giljotiiniteenus.

tel 506 0777

www.timberwise.ee

Arbeiter Grupp

Ettevõte ostab kasvavat METSA ja VÕSA.

TEOSTAME:
- metsaväljaveo ja metsalõikuse teenust;
- giljotiini lõikus;
- võsalõikus;
- saelõikus.

mets.argrupp@gmail.com
+372 512 4759
+372 5686 3083

TIDRIKU PUIT OÜ

Ostame kasvavat võsa
Virnastatud võsa
Raiejäätmeid
Raieõigust
Pakume kraavide puhastamist
Väljaveoteenust
Lõikusteenust
Metsamaterjali vedu
Küttepuude müük

Telefon: 53854412
Email: Tidrikupuit@online.ee

Põhjapuit OÜ

OSTAME metsakinnistuid, raieõigust ja metsamaterjali. Pakume metsa-raieteenust.
Tel 5665 4087
info@pohjapuit.ee

www.kuulutaja.ee

KK HAKET

OSTAME KASVAVAT METSA JA RAIEÕIGUSI.
Metsaraieteenus
Tel 5354 1618
www.haket.ee

Raietööd OÜ VÕSALÕIKUSTEENUS
- Kultuurihooldus
- Valgustusraie
- Harvesteri eest võsalõikus

SAETÖÖD
- Harvesteri järgsed suured puud
- Väiksemad langid

TRIMMERDAMINE
Tel 5342 9013

PÕLLUMAJANDUS

• Müüa sõelutud **musta mulda**, asukoht Rakveres, lisainfo telefonil 526 1408

• **Purustatud turba allapanuga hobusesõnnik**, asendamatu soojuse hoidja kasvuhoones, sobib hästi ka lillede-puude-põõsaste istutamisel väetiseks ja aiamaale rammuks. 80 L=5 €. Rakvere piires koju toomine tasuta. Tel 5557 2217

OST

• Ostan kasutatud **mootorsae**, ka suuremat remonti vajava. Tel 503 9650

• Otsin **heinaniitmis traktorit.** Tel 5689 3372

VANAVARA

• Ostan vanu **eesti**- ja **nõukogudeaegseid mänguasju**. Tel 507 9984

• Ostan **antiik** ja **vanemaid esemeid**. Pakkuda võib kõike. Tel 5616 5761

• Ostan enne 1961. a **vene kopikaid**, **tsaari jm. vanu münte**. Tel 5606 8763, Arvo

• Ostan värvilisest klaasist vaase kuni 100 €/tk, vanu raamatuid, piibleid, ehteid, käevõrusid, merevaiku, sõlgi, setu ehteid (suur sõlg 1000 €), hõberublasid, hõbedat, uure, münte, paberrahasid, märke, kaitseväe ja Kaitseliidu märke, kiivreid, medaleid, kohvikanne, piimakanne, Langebrauni ja Lorupi toodangud, fotoaparaate, fotosid, fotoalbumeid, dokumente, diplomeid, maale, seinapilte, ikoone, kujusid, Eesti vapiga või lipuga esemeid jne. **Igasuguse vanavara ja kunsti ost!** Raha kohe! Tel 5649 5292

• Ostan majapidamise likvideerimisel teie **küttepuu ja briketi** ning **vanaraua** ja muu **kila-kola** järgi. Tel 503 1849

• Ostan **nõuka- ja vanaaegseid esemeid**, ka **vanametalli, kila-kola**, enne müüki võta ka minu pakkumine. Tel 503 1849

• Ostan maale, seinapilte (20 €/tk), kujusid, keraamilisi kujukesi (memm, taat, naisefiguurid jne), Tarbeklaasi värvilisi vaase, vanu raamatuid (täisnahkköites raamatud kuni 100 €/tk), setu ehteid, müntidest tehtud ehteid, vanu dokumente, diplomeid, piibleid, ehteid, sõlgi, merevaiku, hõbedat, münte, hõberublasid, paberrahasid, märke, medaleid, fotosid, fotoalbumeid. Said päranduseks korteri või plaanid kolida? **Ostan üleliigse vanakraami/raamatud**! Tulen ise kohale - raha kohe! Tel 5649 5292

• Ostan **vanemaid naiste-meeste ehteid** (kaelaehted, sõrmused, sõled, prossid, rinnaehted, mansetid). Huvitavad ka lauanõud, vaasid, karpidega lusikad, raamatud, seinamaalid, ehete karbid, kujukesed ja muud ilusad vanad asjad. Tel 5356 0761, Liina

• Ostan **erinevat vanavara**: raamatuid, tehnika ajakirju, mööblit, rahasid, ordeneid, rinnamärke, vimpleid, heliplaate, kellasid, fototehnikat, fotosid, albumeid, raadio, lauanõusid, ehteid ja palju muud. Kõik vana huvitab! Tel 5872 5458

• Ostan **vanu kellasid**. Ei pea olema töökorras! Võib pakkuda ka hambakulda või üksikuid kuld ja hõbe ehteid - ka sulatuseks. Kõik muud vanad esemed ka huvitavad! Tel 5872 5458

• **Ostan vanu rahasid, ordeneid, rinnamärke, medaleid, postmarke, albumeid, vimpleid, tikutoose** ja palju muud. Kõik vana huvitab! Tel 5872 5458

TEATED

• Hea leidja! **Kui sa leidsid Tõrma surnuaia juurest 8-9. juunil fotode kasseti**, olen tänulik kui saaksin tagasi. Tel 5691 6747

Ostan kaubaaluseid: EUR, FIN ja märgistamata. Tel 5552 2789

MUU

• **www.toonklaas.ee**

• **KAARDID ENNUSTAVAD**. Tel 900 1727. 24H. www.ennustus.ee

• **NÕUANDELIIN** tel 900 5020. Kui elumure vaevab ja vajad hingeabi, anname soovitusi. Vastame eraelu, tööd ja tervist puudutavatele küsimustele. Kõne hind 0,97 eurot/min

TUTVUS

• **Mees** vanaduspensionär tutvub üksiku, pikemat kasvu **naisega** vanuses 60. a, kes oleks hea perenaine, kellega koos vabaaega veeta Rakveres. Tel 554 6490

Telli Kuulutaja

Lihakarn OÜ ostab kokku

VEISEID

- **NOORLOOMAD ja PULLID**
  eluskaal üle 420 kg
  HIND KOKKULEPPEL
- **LEHMAD**
  eluskaal üle 420 kg
  HIND KOKKULEPPEL

Tasumine toimub koheselt!
Lisainfo telefonil 512 4699

HINNAD RAKVERE TURUL 21. JUUNI 2021
RAKVERE TURG (LAADA 39), AVATUD T - L 8.00 – 16.00

KAUBA NIMETUS	ÜHIK	MADALAIM HIND	KÕRGEIM HIND
Värske kartul, imp.	kg	1,50	2,00
Värske kartul, Eesti	kg	5,00	6,00
Maitseroheline (r.sibul, till)	kg	7,00	10,00
Värske küüslauk , imp.	tk	1,00	
Redised	kimp	1,00	1,50
Väike kurk , imp	kg	2,50	
Väike kurk, Eesti	kg	3,50	
Salatikurk , imp.	kg	2,50	
Salatikurk, Eesti	kg	3,00	
Tomat, imp.	kg	3,00	3,50
Tomat, Eesti	kg	6,00	7,00
Maasikad, imp.	kg	3,00	
Maasikad, Eesti	kg	8,00	12,00
Vaarikad imp.	kg	15,00	
Kultuurmustikad, imp.	kg	10,00	
Murelid, imp.	kg	6,50	8,00
Arbuus, imp.	kg	2,00	
Värske hapukurk	kg	6,00	8,00
Mesi 700g	purk	6,00	6,50
Kodused vahvlid	tk	1,00	

TURUL SUUR VALIK HÄSTI HOOLDATUD SUVELILLI NII KODUAEDA KUI KA KALMISTULE!

PÜSILILLED ERITI SÕBRALIKU HINNAGA!

KAUNID LILLEAMPLID KODU KAUNISTAMISEKS!

Info tel 322 3877; turg@ogelektra.ee

PAKUN TÖÖD

• Pakun **aiarohijale** mõned päevad nädalas tööd. Kiire! Tel 554 6490

• Vajatakse **abilist talusse**, Levale küla Rakvere vald. Lisainfo tel 505 1079

• Tööd saavad nii **ehitus kui abitöölised**. Objektid Lääne-Virumaal ja Harjumaal. Harjumaa objektidele transport algusega Rakverest. Kui oled töökas ja sõnapidaja siis võta ühendust. Info tel 5360 0003

• Tööd saab **haljastustööline**. Töö kirjeldus: muru- ja rohu niitmine, trimmerdamine. Ootused kandidaadile: füüsilise koormuse taluvus, iseseisvus, kohuse- ja vastutustunne. Kasuks tuleb: B kategooria juhiload, eelnev kogemus, tehniline taip. Ettevõte pakub: rahulikku ja kindlat tööd, palka kindlal kuupäeval, korraliku tööriietust ja varustust, transport Rakverest objektile. Tööpiirkond Lääne-Virumaa, Harjumaa. Info tel 5360 0003

• Soovin vanemat pensionäri **majanduslike töödele abiks**. Tel 5689 3372

STEELHOUSE GROUP OÜ ESTONIA

• OÜ Steelhouse Group Estonia otsib oma värskelt Eesti turul alustavasse ettevõttesse TIG **keevitajaid**. Steelhouse Group on Soome juurtega 58 aasta kogemustega ettevõte. Nüüd oleme alustamas tegevust meil siin Vinnis, kus põhi erialaks on roostevabatööd. Nõuded kanditaadile on: TIG keevituse oskus ja kogemus metalli erialal. Vajalik väljaõpe kohapeal. Omalt poolt pakume konkurentsi võimelist palka vastavalt oskustele ning sõbraliku töökeskkonda, valmar.kask@steelhouse.fi. Tel 5306 0060

LUGEJA KÜSIB

Tööandja koostas aasta alguses puhkusegraafiku, kus on kõigi töötajate puhkused kirjas. Nüüd on aga koroonast tingitud piiranguid vähendatud ja töömaht suurenenud. Tööandja ütles, et tühistab minu juuliks planeeritud puhkuse, sest vastasel juhul ei jõua tööd ära teha ja tööandjale tekib majanduslik kahju. Samuti on mõned töötajad haiguslehel ja kedagi teist peale minu ei olevat tööle kutsuda. Kas tööandja saab ühepoolselt puhkusegraafikut muuta?

Vastab Sandra Kuus, Tööinspektsiooni nõustamisjurist

Üldjuhul saab kinnitatud puhkuste ajakava muuta ainult poolte kokkuleppel ehk nii töötaja kui ka tööandja peavad sellega nõus olema.

Teatud juhtudel on võimalikud ka erandid. Kui tööandja tahab töötaja puhkust katkestada või edasi lükata, siis tuleb arvestada järgmiste asjaoludega (TLS § 69 lg 5):

Enne puhkuse katkestamist või edasi lükkamist peab tööandja kaaluma kõiki muid võimalusi. Näiteks kas mõni teine töötaja on nõus ületunnitööd tegema või saab kasutada renditööjõudu.

Tegemist on ettenägematu olulise töökorralduse hädavajadusega, eelkõige kahju tekkimise ohuga.

Tööandja peab töötajale põhjendama, miks on vaja puhkusegraafikut muuta ning milles seisneb töökorralduse hädavajadus ja kahju tekkimise oht.

Tööandja peab töötajale hüvitama puhkuse katkestamisest või edasilükkamisest tekkinud kulud. Näiteks peaks tööandja hüvitama töötajale reisi ära jäämisega seotud kulud.

Kui puhkus katkestati või lükati edasi, on tööandja kohustatud andma töötajale kasutamata jäänud puhkuseosa vahetult puhkuse kasutamist katkestava või edasilükkava asjaolu äralangemisel või poolte kokkuleppel muul ajal. Seega peaksid tööandja ja töötaja kohe ka läbi rääkima, millal töötaja oma ülejäänud puhkust kasutab.

Hädavajadust eeldatakse eelkõige vääramatu jõu tagajärjel tööandja varale või muule hüvele tekkida võiva kahju või kahju tekkimise ohu korral. Hädavajaduse määratlemisel tuleb võtta arvesse töötaja huvisid ja õigusi ning hea usu ja mõistlikkuse printsiipi ehk võrrelda tööandja hädavajadusest tulenevaid tagajärgi ja töötaja töösuhteväliseid õigusi.

Kohtupraktikas on leitud (Pärnu Maakohtu otsus nr 2-16-5559), et tööandja maksejõuetuse vältimiseks oli põhjendatud töötajate puhkuste edasilükkamine, et majanduslik kahju ettevõttele ei süveneks veelgi. Antud vaidluses läbis tööandja saneerimismenetlust.

Seega saab tööandja töötaja puhkust katkestada või edasi lükata ainult erandlikel juhtudel. Tööandja peab töötajale selgitama, milles töökorralduse hädavajadus ja kahju tekkimise oht seisneb. Arvestada tuleb ka, et kui asi jõuab töövaidlusesse, siis peab tööandja olema suuteline olukorda tõendama.

OTSIN TÖÖD

• **Ehitusmees kogemustega** otsib tööd, oma töö vahendid. Tel 5678 2709

MATUSETEENUSED
Külmhoidla
Matusetarbed
Transportteenused
AARE ROHUMETS
Matusetalituse korraldaja-muusik
Tallinna 15 Rakvere
RAKVERE MATUSEBÜROO OÜ
tel 516 4699
büroo 324 4473

VIRU MATUSETEENUSED
MATUSEABI 24 h Tel 5161480
Kirstu- ja tuhastamismatused ning matusetarvikud
Külmik: Lõuna 1a Rakvere
Vormistamine: Kunderi 6 Rakvere
Tel 322 3046

REINPAUL
Pakume tööd
VEOAUTODE PESIJALE
vastavatavasse autopesulasse Ebavere tööstuspargis. Orienteeruv tööleasumise aeg juuli 2021.
Täpsustav info tel 505 0349.
www.reinpaul.ee

REINPAUL
Pakume tööd
PUIDUHAKKURI OPERAATORILE
Vajalik C-kat juhiluba. Kasuks tuleb töökogemus metsatõstukiga. Väljaõpe kohapeal. Töö vahetustega: 6 tööl, 6 vaba.
CV palume saata kaido@reinpaul.ee, info tel 5593 3899.
www.reinpaul.ee

Grossi KÖÖGID Tundes Eesti Traditsioone
Võtame kulinaariatsehhi tööle:
GRILLTOODETE VALMISTAJAID
Sinu põhilised tööülesanded on:
• grilltoodete valmistamine, maitseainete kaalumine, marinaadi valmistamine ja grilltoode komplekteerimine
Sobilikult kandidaadilt eeldame:
• head füüsilist tervist ja vastupidavust
• soovi valmistada kvaliteetseid grilltooteid
• kiirust, täpsust ja kohusetunnet
• Eesti keele oskust
Sind ootab:
• tööalane väljaõpe
• kaasaegsed töötingimused
• huvitav töö pidavalt arenevas ettevõttes
• kindel töötasu
• tasuta transport Rakvere-Tobia-Rakvere
Tööaeg: 08:00 - 20:00 graafiku alusel
Töökoht asub: Tobia küla, Rakvere vald, Lääne-Virumaa
Võtame ühendust vaid väljavalitud kandidaatidega!
KAS TÖÖPAKKUMINE KÕNETAS? (Oma cv saada assistent2.personal@ogelektra.ee või kandideeri www.cvkeskus.ee kaudu)
www.grossitoidukaubad.ee

Grossi LIHAMEISTRID Tundes Eesti Traditsioone
Võtame oma meeskonda tööle
KASTIPESIJAID
kelle põhilisteks tööülesanneteks on transporttaara pesemine ja komplekteerimine
Sinu eeliseks on:
• füüsilise tööga toimetulek
• korrektsus ja kohusetundlikkus
• töötahe
• valmisolek töötamiseks graafiku alusel
Pakume Sulle:
• väljaõpet
• stabiilset tööd (täistööaeg, tähtajatu tööleping) ja kindlat töötasu
• sõbralikku ja toetavat meeskonda
• tasuta transporti Rakverest tööle ja tagasi
Töökoht: Tobia küla, Rakvere vald
Tööle asumise aeg: niipea kui võimalik
Soovid meie meeskonnaga liituda? Saada enda CV e-posti aadressile assistent2.personal@ogelektra.ee või kandideeri CV keskuse www.cvkeskus.ee kaudu.
www.grossitoidukaubad.ee

Grossi PAGARID Tundes Eesti Traditsioone
Võtame oma meeskonda tööle
• PAKKIJA
• TRANSPORTTÖÖLISE-KOMPLEKTEERIJA
Pakume Sulle:
tööalast väljaõpet, kindlat töötasu, tasuta transporti Rakvere-Tobia-Rakvere
Oled sobiv meeskonnaliige kui: Sa oled füüsiliselt vastupidav ja hea pingetaluvusega
Tööle asumine: esimesel võimalusel
Töökoht asub: Tobia küla, Rakvere vald, Lääne-Virumaa
Töö on vahetustega graafiku alusel
Soovid meie meeskonnaga liituda? Saada enda CV e-posti aadressile assistent.personal@ogelektra.ee või kandideeri CV keskuse kaudu: www.cvkeskus.ee
www.grossitoidukaubad.ee

ARVUSTUS

Lustiga tehtud lapsikuvõitu märul

„Palgamõrvari naise ihukaitsja“ on järg 2017. aastal linastunud filmile „Palgamõrvari ihukaitsja“. Uus osa on veidike kehvem kui esimene, kuid siiski mitte päris kõnts ja sobib väga hästi pikale palavale jaanipäevanädale punkti panemiseks.

Margit Adorf

Palgamõrvar (Samuel L. Jackson) ja ihukaitsja (Ryan Reynolds) peavad vastu tahtmist Euroopat päästma. Foto: Pressimaterjalid

Filmi režissöör Patrick Hughes on Austraalia päritolu mees, kes on veel üsna oma karjääri alguses. Tema kontolt leiab neli täispikka märulifilmi, mis kõik on olnud mõõdukalt edukad.

Ka „Palgamõrvari ihukaitsja“ on tema käe all valminud, kui te seda näinud ei ole, siis soovitan sellegi ära vaadata, 2017. aasta film on TV3 eetris esmaspäeval, 28. juunil. Täiesti vabalt võib enne ära vaadata uuema linaloo (Rakvere kinos on seanss pühapäeval) ja alles hiljem vanema, võibolla ongi niipidi parem.

„Palgamõrvari naise ihukaitsja“ on saanud kriitikute poolt väga vastuolulise vastuvõtu – osad kiruvad maapõhja, teised kiidavad isegi sel määral, et ütlevad, et järg on parem kui esimene osa. Mina oma mätta otsast leian, et järg on kübeke kehvem, aga omas žanris igal juhul naerutav.

Minu meelest on see film nunnu ja siiras, tehtud lapseliku rõõmu ja lustiga. Mulle tundub, et asjaosalistel endil on seda tehes olnud väga lõbus ja eks kogu peategelaste ansambel ka näitlejate vallas on kõik sellised, kes on varemgi klouni teinud. See ongi niisugune veiderdav komöödia algusest lõpuni, mitte surmtõsine paugutamine.

Arvan, et peab ikka sügavas depressioonis olema, kui selle filmi ajal üldse mitte ühegi nalja peale ei naera. Vähemalt muhelema peaks ikka võtma ja kokkuvõttes on see tore heatujufilm, kus on märulistseene, pisut nabaaluseid nalju, kurbnaljakaid suhtenalju ja lihtsalt situatsioonikoomikat. Kui järele mõelda, siis päris korralik kompott.

Täiesti rahulikult võib lasta ka teismelised filmi vaatama, sest midagi nilbet, roppu või väga võigast ekraanil ei toimu. Jah, paugutatakse, mõned asjad lendavad plahvatades õhku, verd pritsib ka parasjagu, aga see kõik käib kiiresti ja möödaminnes ning on tõesti süütult naljakas, kuni te maailmavaluliselt sellesse sisusse süüvida ei ürita, mis aga oleks märulikomöödia puhul täiesti kohatu.

Lühidalt – see on hoogne, meeldivalt ajuvaba, veiderdav meelelahutus, mis süžeeliselt küll mingeid üllatusi ei paku, kuid niisama lõõgastumiseks sobib väga hästi. See on nn „pohmellifilm“, film, mida vaatad siis, kui oled väsinud ja muud ei jaksa. Vaat siis selline märul mõjub nagu janusele värske kaevuvesi.

Peategelaste ansamblis on ainult kuulsad ja väga kuulsad näitlejad: Ryan Reynolds (ihukaitsja), Salma Hayek (palgamõrvari naine), Samuel L. Jackson (palgamõrvar), Antonio Banderas (pahalane, kes tahab Euroopa hävitada), Morgan Freeman (kuri kasuisa).

Filmi alguses saab selgeks, et mingi hull Kreeka magnaat peab plaani ülejäänud Euroopa hävitada, et Kreeka saaks õitsele tõusta. Samal ajal on ahastuses ihukaitsja maadlemas isiklike probleemidega – tal on litsents ära võetud ja see on ta viinud musta masendusse. Psühholoog soovitab tal vana eluga lõpu teha.

Samal ajal aga on palgamõrvar pantvangi võetud ja tema naine lõpetab ihukaitsja puhkuse, rebides ta kaasa oma abikaasat päästma. Muuhulgas tuleb kolmikul päästa ka Euroopa, kuigi ega nad sellest esialgu eriti vaimustuses ei ole. Üle kivide ja kändude, tähendab, läbi rusude ja laibahunnikute, jõuab seltskond võiduka finaalini. Kõik on õnnelikud, niivõrd-kuivõrd. Publik saab märulit ja nalja küll kogu raha eest.

Esimeses osas näeb samasugust peategelaste punti, samade näitlejatega, Hayek on selles filmis küll vaid episoodiline tegelane, teises osas on tal juba kandev roll. Igal juhul on esimene osa sama lollide (meeldivalt lollide) naljadega, kuid kröömike tõsisema alatooniga, meenutab veidike alatoonilt „Die hardi“, kuid ei ürita seda otseselt kopeerida. Märulisõpradel tasub igatahes vaadata.

Suvine rännusaade näitab Lääne-Virumaad

Täna õhtul näeb TV3 saates „Kurvist kurvi: Tartust Tallinna“ Väike-Maarja valda. Saatejuhid Jaagup Kreem ja Arlet Palmiste otsivad suvemelu kaunitest ja ägedatest paikadest, mis jäävad Piibe maantee äärsetesse valdadesse-linnadesse.

Tõnu Lilleorg

Saatejuhid Jaagup Kreem (paremal) ja Arlet Palmiste Kevadtormil. Foto: piibeteater.ee

Väike-Maarja vallas sai saatejuht Palmistele suurimaks üllatuseks Kiltsi mõisakool. „Kuna see mõis on ehitatud kunagise linnuse peale, siis on säilinud seal kõik need linnuse keldrid ja maa-alused käigud. Teeb kadedaks, millises keskkonnas inimesed õpivad, kui ise oled õppinud kusagil suures betoonehitises,“ pajatas saatejuht. „Lausa ehmatavalt äge,“ lausus ta nähtu kohta.

Sportliku ajaviite leiavad saatejuhid ühel Äntu järvel aerulaudadel liueldes, kusjuures Palmiste saab terve kerega kogeda, et järvevesi on rohkete allikate tõttu väga jahe. „Need järved on müstilised ja imeilusad!“ muljetas saatejuht.

Näkiuurimiskeskuses maitstakse lõkkes küpsetatud vähke ja kontrollitakse legendi paikapidavust, mille kohaselt tuleb näkk veest välja pilliheli peale. Lisaks käiakse Emumäe tipus, kus reisiselle tervitab Väike-Maarja pasunakoor.

Tapa valla saade jõuab ekraanile 9. juulil. Männikumäel näitab traielisõitja Keity Meier uhkeid trikke, mida mootorratta seljas takistusi ületades teha saab. Motohuviline Kreem proovib muidugi ka ise seda omanäolist spordiala. Külastatakse suurõppust Kevadtorm, kus heledas ülikonnas ja kübaraga Palmiste satub kaevikusse, kus sõduritel kibe tulistamine käsil on. Jänedal saadakse teada, milline tuleb tänavusuvine suveetendus, mis jutustab siinse kunagise mõisaproua elust.

Igas saates kostitab Palmiste, kes on ka võimekas näitleja, vaatajaid ajaloohõngulise stseeniga, kus ta kehastab antud kohaga seotud ajaloolist tegelast või seletab lahti teemat. Näiteks Tartu valla saates sai kõigile selgeks, kuidas seal kunagi töötanud pastor Masing selle peale tuli, et eesti rahvas oma keelde õ-tähte vajab.

Järvamaal, Piibe maanteest mõne kilomeetri kaugusel Sääskülas elav Palmiste on ka saate idee autor. Maanteed, mida ta autojuhina sageli kasutab, tunneb ta läbi ja lõhki ning on juba aastaid propageerinud. Telesaate idee on mehel olnud juba mõnda aega ja kui kursavend Kreem sellega kaasa tuli, polnudki muud, kui asi ette võtta. TV3 on saatesarjaga hästi rahul ja tellinud lisaks praegusele kaheksale saatele juurde veel neli Lõuna-Eesti kohta, mis peaksid ekraanile jõudma augusti lõpus.

Lääne-Virumaa Vaegkuuljate Ühing
Suveüritus toimub **28. juunil** Eisma Sadamas. Väljasõit kell 13.30 Rakvere bussijaama parklast. Registreerimine tel 5622 9781 (Merike)

EESTI PUUETEGA INIMESTE KODA
THE ESTONIAN CHAMBER OF DISABLED PEOPLE

„Vabariikliku Puuetega Inimeste XXV Kultuurifestivali“

toimekad päevad on mööda saanud. Sel keerulisel ajal toimus festival neljandal katsel siiski!
Kuulsime palju kaunist muusikat, nägime säravaid, andekaid, mitmekesiseid esitusi erivajadusega inimestelt!
Ja mis kõige tähtsam – saime üle pika aja kokku!
Suur-suur tänu kõikidele lauljatele, juhendajatele, kontsertmeistritele ja tugiisikutele!
Täname:
- suurepärast publikut ja põidlahoidjaid!
- meeskonna inimesi ja vabatahtlikke!
- rahastajaid: *Eesti Puuetega Inimeste Koda, Kultuurkapital, Rakvere linn, Virol, SDE*
- maitsva tordi eest: *Rohuaia kohvik ja Päts*
- toitlustajad: *Villa Theresa, Rakvere teatri kohvik ja kohvik Kirsimari*
- majutajad: *Villa Theresa ja Rohuaia Apartments*
- transporditeenus: *AK Renditeenused ja Kaido Ambus*
- Tamsalu Rahvamaja ja Rakvere Kultuurikeskus
- ägeda tantsuõhtu eest tänu pillimees *Anatoli Zamahhovile*!

Suur aitäh ja kummardus!
Lääne-Virumaa Puuetega Inimeste Koda
Juhatuse esimees, festivali korraldaja
Helmi Urbalu

PÕHJARANNIKU SUVELAAT
Toimub 11.07.2021 Viru-Nigula vallas Rannu külas, Rannu pargis
Tallinn-Narva mnt. 127 km.
Rakverest tulles paremat kätt.
Laadamöll 9.00 - 15.00
Laadale on oodatud kauplejaid toiduainete, talutoodangu, käsitöö, vanavara ja muu kaubaga.
KAUPLEJATE REGISTREERIMINE:
ullelillepea@hot.ee, telefon 56621985
Korraldaja on MTÜ Rannu Külaselts
Täiendav info: www.laadale.ee

VANA BASKIN TEATER
HULLUMEELNE KOMÖÖDIA
ARMASTUS MÄLUKAOTUSENI
VALENTIN KRASNOGOROV
TÕLKIJA JA LAVASTAJA
EERO SPRIIT

MADIS MILLING MAIRI TIKERPALU RIHO ROSBERG KAILI NÄREP EERO SPRIIT
04.07 Porkuni mõisa õu
05.07 Vihula mõisa õu
Algus kell 20.00
Piletid müügil Piletilevis, Piletimaailmas ja kohapeal!

www.hauakivid.eu
Hauakivide ja matusteplaatide valmistamine ja müük
Kontakt: 513 2534

PUR VAHUGA SOOJUSTAMINE
pursoojustus.ee

vundamendid põrandad
pööningud katused
vahelaed seinad

VÕTA MEIEGA ÜHENDUST
TERASKATUS OÜ JAAMA PST 6, RAKVERE
5559 6270
5565 3842

Soojus igasse kodusse, vesi igasse torusse!

MAASOOJUSPUMBAD
ÕHK-VESI SOOJUSPUMBAD
SOOJUSTEHNILISED TÖÖD
OÜ VERX
www.verx.ee
Tel 515 2655, verx@verx.ee

VÄRSKE JA EESTIMAINE SEALIHA PEREFARMIST
Sealiha al 2,49 €/kg
Meie lihameistrite käsitsi valmistatud grill-tooted al 3,50 €/kg
Ootame Teid
Rakveres Vaala keskuses
Tallinnas Balti Jaama Turul
Mustamäe turul
Tabasalus Klooga mnt 5a
OMA PÕRSAS
Vaala keskuse lihapood avatud E-R 10-18, L-P 10-15

KIVEX
FASSAADI- JA SOKLIPLAAT
• PARIMA HINNAGA FASSAADI-, SOKLI- JA TULETÕKKEPLAADID
• PROFESSIONAALNE PAIGALDUS
Lääne 36, Rakvere
Tel 511 0286
reiskapaoy@gmail.com

rak TERAS
ARMATUURRAUA MÜÜK, LÕIKAMINE JA PAINUTAMINE
TEL 58 36 1111
TEL 53 53 5686
KUIVATI TEE 3, VELTSI KÜLA
RAKVERE VALD
LÄÄNE-VIRUMAA
WWW.RAKTERAS.EE

TULISILM
bussiga näed rohkem
Kaugliine 307/309 Rakvere - Haljala - Viitna - Valgejõe - Tallinn
Kaugliine 307/309 Tallinn - Valgejõe - Viitna - Haljala - Rakvere
teenindab TULISILM OÜ
PILET OSTA EELMÜÜGIST www.tulisilm.eu
SOODSALT JA TEENUSTASUTA
e-mail: info@tulisilm.eu
infotelefonid 6888080 / 56833993

	307 Rakvere-Tallinn		309 Tallinn-Rakvere	309 Rakvere-Tallinn	307 Tallinn-Rakvere
	ETKNR v.a. riigipühad	LP ja riigipühad	ETKNRLP	ETKNRLP	ETKNRLP
Väljumisaeg algpeatusest	7:00	8:45	11:00	13:30	16:15
Rakvere	7:00	8:45	12:33	13:30	17:48
Lai	-	-	12:32*	-	17:47*
Teater	07:02**	08:47**	12:31*	13:32**	17:46*
Aiand	7:04	8:49	12:29	13:34	17:44
Tõrremäe	7:06	8:51	12:27	13:36	17:42
Suvilad	7:07	8:52	12:26	13:37	17:41
Päide	7:08	8:53	12:25	13:38	17:40
Pahnimäe	7:10	8:55	12:24	13:40	17:39
Luha	7:11	8:56	12:23	13:41	17:38
Kisuvere	7:13	8:58	12:21	13:43	17:36
Haljala tee	7:14	8:59	12:20	13:44	17:35
Haljala	7:16	9:01	12:18	13:46	17:33
Aaspere	7:23	9:08	12:11	13:53	17:26
Liiguste	7:25	9:10	12:09	13:55	17:24
Rõmeda	7:28	9:13	12:07	13:58	17:22
Viitna	7:30	9:15	12:04	14:00	17:19
Tapa teerist	7:34	9:19	12:01*	14:04	17:16*
Läsna	7:36	9:21	11:59	14:06	17:14
Turba	7:38	9:23	11:57	14:08	17:12
Valgejõe	7:42	9:27	11:52*	14:12	17:07*
Soosilla	7:44	9:29	11:50*	14:14	17:05*
Kõnnu	7:46	9:31	11:48	14:16	17:03
Loksa tee	7:49	9:34	11:45	14:19	17:00
Kolga tee	07:51*	09:36*	11:43	14:21*	16:58
Kahala	7:53	9:38	11:41	14:23	16:56
Kahala-Kursi	07:55*	09:40*	11:39*	14:25*	16:54*
Kupu	7:57	9:42	11:37	14:27	16:52
Kuusalu tee	7:59	9:44	11:35	14:29	16:50
Kiiu viadukt	08:02*	09:47*	11:32*	14:32*	16:47*
Valkla tee	8:04	9:49	11:31	14:34	16:46
Kivisilla	8:06	9:51	11:29	14:36	16:44
Kodasoo	8:08	9:53	11:27	14:38	16:42
Ruu mõis	8:11	9:56	11:24	14:41	16:39
Jägala jõgi	8:12	9:57	11:23	14:42	16:38
Koogi	8:14	9:59	11:21	14:44	16:36
Jõelähtme	8:15	10:00	11:20	14:45	16:35
Männisalu	8:16	10:01	11:19	14:46	16:34
Linnake	8:18	10:03	11:17	14:48	16:32
Kostivere tee	8:19	10:04	11:16	14:49	16:31
Ületee	8:20	10:05	11:15	14:50	16:30
Priisle	08:27*	10:12*	11:08**	14:57*	16:23**
Mustakivi	08:29*	10:14*	11:06**	14:59*	16:21**
J.Vilmsi	08:34*	10:19*	-	14:04*	-
Tallinna bussijaam	8:35	10:20	11:00	15:05	16:15

* Nõudepeatus väljumiseks
** Nõudepeatus sisenemiseks
Kaugliinide info: www.peatus.ee
Sõiduplaan alates 17.06.2021

TEHNOÜLEVAATUS
TEHNOKONSULT

Rakvere
Karja 59
Avatud
E-R 9-18, L 9-14
Tel
5690 3120
Tehnoülevaatust teostame: sõiduautod, kaubikud, mootorrattad, traktorid, haagised. Tulekustutite kontroll.
WWW.TEHNOKONSULT.EE

IsoVent EHITUS

www.isovent.ee | isovent@isovent.ee
Ventilatsioonisüsteemide projekteerimine, paigaldus, hooldus, puhastus
Kortermajade ventilatsioonilahendused
Puiestee 2, Sõmeru 44201, Lääne-Virumaa
Telefon: 513 4946 OÜ IsoVent Ehitus

Müüme sealiha ettetellimisel Vajangul, Jõgeval ja Mustvees
VAJANGU PEREFARM
Sealiha otse ja ümadelt

Sealiha
al veerand seast
2.40 €/kg
Info ja ettetellimine
tel: 5358 6772
Lääne-Virumaal kojuvedu TASUTA

A-Ülevaatus on Eesti suurim tehnoülevaatuse ettevõte.
Eestis tegutseme alatest 2008. aastast ja meie esindused asuvad Tallinnas, Maardus, Rae vallas, Kiius, Rakveres, Räpinas, Tartus, Viljandis, Keilas ja Otepääl.
A-Ülevaatus
BRONEERI KOHE AEG
www.autoülevaatus.ee
TEHNOÜLEVAATUS Rakveres

Sõiduauto tehnoülevaatus alates 24.90€
Päikese 3, Rakvere
tel. 322 3290
E-R 9.00 - 18.00
L 9.00 - 14.00

FESTEX FURNITURE
KONTAKT
Koduleht: www.festex.ee
Email: info@festex.ee
Telefon: +372 5191 4422
Aadress: Võidu 110, Rakvere, 44312
ERITELLIMUSMÖÖBEL KUI RÄTSEPAÜLIKOND!
- eritellimusmööbel
- köögimööbel
- garderoobid
- vannitoamööbel
- lükanduksed, liuguksed