AUTOKLAAS 1
KLAASIDE
• MÜÜK
• KAHJUKÄSITLUS
• VAHETUS
• PARANDUS
Rakvere, Vabaduse 12
Tel 512 4620
www.stik.ee

LK 3 VABATAHTLIKUD PELETAVAD RÖÖVPÜÜDJAID LK 4-5 JA 14 TÖÖPAKKUMISED

Kuulutaja

esra takso 1300
TULE MEILE TÖÖLE!
PoolNeliOY@GMX.COM
Tel 5562 0224
Grossi
TOIDUKAUBAD

9 000000 004719
2. juuli 2021 Nr. 26 (1152)
Tasuta nädalaleht

POHJAKESKUS
HINNAD POHJAS
1-31 JUULI

Kodukolle
Valik, mis ei jäta külmaks!
www.kodukolle.ee
kaminad
ahjud
pliidid
kaminasüdamikud
pelletikaminad
biokaminad
elektrikaminad
suitsutorud
korstnad
saunakerised

RAKVERE
Tallinna 36 Tel: 325 3988
TALLINN
Pärnu mnt 160i Tel: 659 0495
JÕHVI
Narva mnt 141a Tel: 786 8682

AUTOKLAAS 1
Sõiduautod, pakiautod, veoautod, bussid, traktorid
KLAASIDE MÜÜK, VAHETUS, PARANDUS,
KLAASIKAHJUDE KÄSITLEMINE
Tel 324 4446, mob 5334 5533
Rägavere tee 44, Rakvere
www.autotehnika.ee
RAKVERE AUTOTEHNIKA

Üha rohkem on tõusnud OG Elektra kauplustes valmistoidu ja kiiresti valmistatavate toitude osakaal. Fotod: Üllar Lehesoo

Kõige suurem nõudlus oli jaanipäeval arbuuside järgi

OG Elektra kauplustes osteti jaanipühade ajal kõige rohkem arbuuse, vett, jäätist ning lahjasid alkohoolseid jooke. „Nende toodete müügile aitasid kaasa kindlasti ka kuumad suveilmad," märkis OG Elektra ostu-müügi kaubandusjuht Eve Heinsaar. „Köögiviljadest on jätkuvalt populaarsemad värske kurk ja tomat ning lihatoodetest šašlõkid, grillvorstid. On näha, et aasta-aastalt on suund järjest enam sinnapoole, et ostetakse valmis salateid just seepärast, et oma aega säästa," lisas ta.

OG Elektra omanik Oleg Gross (pildil) nentis, et jaanipühade ja ilusate ilmade puhul ei ole vett, õlut, puuvilja ja kurki kauplustes mitte kunagi liiga palju.

„Meile endale õppetunniks on see, et ei maksa karta, et midagi on liiga palju varutud, pigem tuleks kaupluseid üle varustada. Nii et raputame tuhka pähe ja vabandame ostjate ees, et arbuus sai jaanipühade ajal otsa. Arvan, et me oleks müünud arbuusi poolteist korda rohkem kui müüsime. Vabandame väga ostjate ees, kes pidid pettuma!" ütles Oleg Gross.

Grossi sõnul on võrreldes eelmise aastaga ostjate arv Grossi Toidukaupade ketis oluliselt suurenenud. „Kui aasta tagasi oli ostukorv suurem ja inimesed käisid kaupluses harvem, siis nüüd on poeskäimine tulnud täies mahus tagasi ja vaat et isegi rohkem. Praegu ei ole tunda, et ostetaks toitu ette," rääkis Gross.

Suvesoojad ilmad on pannud tema hinnangul rahva ka tihedamini poes käima. „Valmistoitude ja lihtsalt tarvitatavate toidukaupade osakaal on suurenenud, et perenaistel oleks vähem tööd. Vee ja õlu tarbimine on võrreldes kevade ja eelmise suvega oluliselt tõusnud," tõi Gross välja.

Sooduskampaaniate mõju ostukorvile oleneb Oleg Grossi sõnul suuresti piirkonnast – suvitusrajoonides kampaaniad ei tööta, aga elamurajoonides, kus on rohkem eakamaid inimesi, ostetakse väga palju just kampaaniatooteid. Gross tõi selliste piirkondadena näiteks Lasnamäe, Mustamäe ja Narva.

Katrin Uuspõld

RMK Põlula kalakasvanduse juhataja Kunnar Klaas tutvustas nii ministrile kui kalakaitjatele lõhe taastootmisprotsesse. Foto: Keskkonnaministeerium

Eesti kalavarusid kaitsevad suuresti vabatahtlikud

Eesti Kalastajate Seltsi (EKS) kalakaitse pikaaegne juht Jüri Nurk peab hindamatuks koostööd enam kui viiesaja vabatahtliku kalakaitsjaga ning andis röövpüüdjatega tegelemises teatepulga üle üheksale välijuhil. Sel nädalal kohtus nendega Põlula kalakasvanduses keskkonnaminister Tõnis Mölder ja andis üle ka tänukirjad.

Katrin Uuspõld

„Vabatahtlike hulk on kalakaitses aastatega kasvanud. See rong rühib jõuliselt edasi. Ma saan rahulikult oma töö välijuhtidele üle anda. Aga olen sügisel olen vabatahtlikuna jõe ääres!“ lubas Jüri Nurk, kes koos viie kaaslasega lükkas seitsme aasta eest käima harrastajaid ja klubisid koondava Eesti Kalameeste Seltsi ühe tegevusharuna kalakaitse, sest ebaõiglus ei mahtunud hinge.

Sel sügisel lubas vabatahtlikuna jõe ääres olla ka keskkonnaminister Tõnis Mölder – seda on teinud pea kõik tema eelkäijatest ministrid.

EKS kalakaitse on vabatahtlik kodanikuliikumine, mille eesmärk on takistada röövpüüki, eelkõige lõherände ja -kude õnnestumiseks. Vabatahtlikuks kalakaitsjaks saadakse nii sõprade kaudu kui Facebookis EKSi postitusi märgates. „Vabatahtlikke ühendab armastus kalapüügi vastu, aga kõige enam seob missioonitunne looduse suhtes. Inimesed hoolivad loodusest – see on põhjus number üks, mis toob kalakaitsjaks. Lisaks on ülekohtutunne, kui nähakse, et loodusele tehakse liiga. Kindlasti saab põnevust ka,“ rääkis kalakaitsjate kauaaegne juht Jüri Nurk.

Vabatahtlike kalakaitsjate mõju tuleb tema sõnul kõige rohkem esile ennetustöös: vabatahtlikud jalutavad jõe ääres ja jälgivad olukorda. „Ükskõik, mis halb tegu teoksil, ei taheta lisasilmapaare seda vaatama. See on vabatahtlike suurim „relv“. Röövpüüdja on omadega jännis, kui näeb, et keegi teda jälgib. Ta ei lähe siis paha peale. Piisab filmivast või fotot tegevast inimesest, tunnistajatest, ja trahv ei pruugi olla kaugel,“ selgitas Jüri Nurk.

Ta toob markantse näite Läänemaalt, kus mõni aeg tagasi röövpüüdjale kutsuti politsei, kuid mees ei allunud korraldustele, vaid jalutas kaikaga politsei poole. „Politsei lasi tirtsu gaasi, mis venna õnneks maha rahustas, oleks ta paar sammu veel teinud, oleks pidanud politsei relva kasutama,“ rääkis Nurk. „Enamik röövpüüdjaid on aga aru saanud, et täna ei ole enam 90ndad, et võiks relvaga vehkida, sest sellele järgneb kiire kriminaalkaristus. Seega jõeveerel jalutamine ei ole metsik lääs, vaid rahulik loodusenautimine, mis tagab omakord lisa-silmapaaridega kalade turvalisuse.“

Keskkonnaministeeriumi kalavarude osakonna peaspetsialist Tanel Ader nendib, et ühest küljest on kalakaitse ilus ja üllas, kuid Eesti seaduste järgi ei tohi üks inimene teist füüsiliselt takistada.

Vabatahtlikel tuleb röövpüüdjaid jälgida eemalt, suhelda välijuhiga, kes on ühenduses keskkonnainspektsiooni ja politseiga, kel on kinnipidamisõigus.

„Probleem on aga selles, et tavaliselt on ooteaeg mitu tundi, vahel isegi mitu päeva. Röövpüüdja jalutab lihtsalt nina eest minema. Kalakaitsja saab aga talle avalikult kaasa jalutada või järgi sõita, kasutada kasvõi telefoni kaamerat ja teavitada rikkujast keskkonnainspektsiooni ja politseid,“ selgitas Ader.

Kudevad kalad on röövpüüdjatele lihtne saak, sest kalad on uimased ja väsinud. Nii ihaldavad röövpüüdjad kevadel haugi, juulis vähki ja sügisel lõhet ning meriforelli.

„Sügis on kiireim aeg. Kalakaitse välijuhtide töö algab septembris, suurim hulk vabatahtlikke rakendatakse sügisese valve ajal 20. oktoobrist kuni 30 novembrini, kui punane kala koeb,“ nimetas Jüri Nurk. See on kalakaitsjatele pingeline periood, sest valvatakse ka öösiti, mil röövpüüdjad tegusevad.

Kalakaitsjate töö vili on suuresti see, et Nurga sõnul on paljud röövpüüdjad, kes lõhelisi marja pärast püüdsid ja teenisid tuhandeid eurosid nädalas või isegi päevas, oma „ameti“ maha pannud. „Järgi on jäänud need, kes on elu aeg jõe ääres elanud ja võtavad „oma osa“ ikka ära. Ja need, kes teevad seda hasardist: kas jään vahele või ei jää. Kes sõidab tsikliga, saab oma adrenaliini sealt, aga röövpüüdja läheb ahingu või konksuga jõe äärde jooksma, et kas jääb inspektsioonile või vabatahtlikele vahele või mitte,“ rääkis Nurk. Kui vahele jääb, siis saab ta trahvi vastavalt karistusseadustikule.

Keskkonnaminister Tõnis Mölder (paremal) andis Põlula kalakasvanduses EKS kalakaitse pikaaegsele juhile Jüri Nurgale üle tänukirja – mõlemad lubavad olla sügisel jõe ääres lõhevalves. Foto: Keskkonnaministeerium

Üheks röövpüügi vähenemise mõõdikuks võib pidada teadlaste kalaloendusi. „Keila jõel uurivad teadlased läbi sada ruutmeetrit ja loendavad kalu. See graafiku kõver, kui palju kala on ühel ruutmeetril, hüppas enne meie tegutsemist järsult üles-alla. Nüüd on see kõver sirgemaks läinud ja Keila jões on kalateadlaste sõnul kalu rohkem kui norm. See ongi meie eesmärk: seisame selle eest, et kalad saavad oma toimetused ära teha nii nagu loodus on selle ette näinud,“ rääkis Jüri Nurk.

„Kalakaitsest on kasvanud Eesti üks suurimaid loodushoidlike eesmärkidega kodanikuliikumisi,“ nentis Tanel Ader keskkonnaministeeriumist.

„Kui värske jooksja võtab teatepulga üle, on tempo ja tegu teine! Hetkel võtavad üle välijuhid minu koormakorvi ning hajutatult saab parema ja efektiivsema käigu,“ märkis oma kirjas vabatahtlikele kalakaitsjate senine eestvedaja Jüri Nurk. „Mu kolmeaastane poeg juba meenutab, et jões on palju kala sügiseti. Andke aega ja keegi teeb Wikisse loo – artikkel algab nii: Tänu sellele, et meie jõgede ja kalavarude eest hakkasid meie esivanemad vabatahtlikult hoolt kandma, on meil ja meie lastel värsket ning looduslikku saadust vabalt saada!“

PÜÜA JA VABASTA

Maailmas, aga ka Eestis, on hakanud levima kalapüügiviis *„catch and release“* (püüa ja lase vabaks ingl. k.) – püütakse sportlikust huvist, proovitakse, kas suudetakse kala üle kavaldada ja kätte saada. Aga kinni püütud kala lastakse tagasi vette. „Eestis on selliseid inimesi tuhandeid. Ka mina teen nii, 95% kaladest lasen tagasi, vaid mõne võtan koju söömiseks,“ märkis keskkonnaministeeriumi kalavarude osakonna peaspetsialist Tanel Ader.

Ka Jüri Nurk ütleb, et ei mäleta enam aega, mil oleks viis haugi koju viinud, ikka paar-kolm. „Olen „püüa ja vabasta“ poolt. Paljud mõtlevad kahjuks, et see on kala asjatu vigastamine. Aga olen ise näinud, kuidas kartulikotitäis haugi viiakse kortermajja, hakatakse naabritele pakkuma ja netis müüma, sest inimesel on entusiasm kõik, keda vähegi kätte saab, ka välja püüda ja koju viia. Üks asi on tarbimisühiskond, teine asi on endale selgeks teha, et loodusressurss ei ole piiramatu,“ arutles Nurk.

Eestis on 160 tuhat harrastuskalurit, kellest veerand on naised.

Maasikahooaeg on haripunktis

Metsmaasikad ja aedmaasikad, suured ja punased, väikesed ja magusad, ümara ja pikliku kujuga, keediseks, toormoosiks, põske pistmiseks – jah, nüüd on selleks kõigeks aeg küps.

Katrin Uuspõld

Tartumaal asuvas Marjamaa Talus kasvatatakse ja külmutatakse mitmeid marju, teiste seas ka maasikaid. Peremees Tõnu Oks ütleb, et suuremad kasvatajad tütartaimi enam naljalt ise ei võta, vaid ostetakse Hollandist ja Poolast, kus neid paljundatakse suurtes kogustes ja soodsalt. Ja sordivalikki on väga lai.

„Senga Sengana, mida omal ajal peeti väga heaks sordiks ja mis sobis suurepäraselt külmutamiseks, on siitkandist kadunud. Eestis peetakse Polka maitset väga heaks. Aga tänavu on Polkaga tagasilöök – ta annab saaki palju, aga mari on väike ja kobar on suur. Ühe tonni korjamiseks on vaja rohkem inimesi kui mõne suurema sordi jaoks. Paljud maasikakasvatajad ütlevad, et Polka talus tänavu kuuma halvemini kui paljud teised sordid," rääkis Oks.

Suhteliselt uus sort on Asia, mis Oksa sõnul ei teinud kuumalaine puhul teist nägugi. „Ta kuju on ilus, värv tumepunane, pikliku kujuga, tupplehed hoiavad püsti ning on hea puhastada," loetles ta häid omadusi.

„Eelmine Eestis domineeriv sort oli Sonata, mida kasvatati palju ja mida oli hea müüa, sest ta „ei väsinud" leti peal ära. Tema miinus oli see, et moosi tehes jäi värv kahvatu, kuna vili oli pealt tume, aga seest võrdlemisi hele. Inimestele selline toormoos ei meeldinud, nii et segasime Polkaga, et värv oleks parem," rääkis Oks.

Kuidas kasvatada?

Peenra katmine nn maasikakilega on nii suuremas kasvatuses kui oma aias Tõnu Oksa hinnangul igati mõistlik. See hoiab niiskust mullas ja umbrohu eemal, tuleks vaid jälgida, et kile oleks kumeralt, mitte ei moodustaks kuskil lohku, kus marjad võivad vihmavee sisse ligunema jääda. „Suurematel kasvatajatel on kile all peenra keskel voolik ning selle veeliitri, mis kile alla voolikust läheb, saab taim kõik endale. Aga kui kasta kastekannuga pealt ja veel kuuma ilmaga, siis üle poole lendub minema. Kui kasta, siis hommikul vara või veel parem, õhtul hilja. Ja kasta korraga rohkesti, mitte nii, et ainult tolmu kinni võtab," soovitas Oks.

Päikesesoe ja küps maasikas oma peenralt on väärtus omaette. Kel endal peenart ei ole, seab sammud turule või korjamisvõimalust pakkuvale põllule. Foto: Katrin Uuspõld

Mis puutub taimevõsudesse, siis ülemäära vaeva Oks nendega näha ei soovita – kui just ei taheta tütartaimi saada. „Eestlasel on kujunenud arusaam, et tuleb tööd teha ja tulemust saada. Ja koduaed peab olema korras ning külalisele ja naabrile uhke välja nägema," on täheldanud ta.

Maasika emataime seisukohast on parem, kui tütreid ei ole, sest need kurnavad teda ja kui need eemaldada, kannab emataim järgmisel aastal rohkem saaki. „Aga kui käid ja küürutad ja endal tütartaimi vaja ei ole, siis kas see on seda aega väärt?" arutles ta.

Maasikakilel kasvavatel taimedel esimene tütartaim mullani ei ulatu ja juuri ajama hakata ei saa, seepärast on mõistilk võtta tütartaimeks esimene, mis ise juured mulda on ajanud, sest see on kõige tugevam.

Saagiga toimetamine

Kui saak on oma aiast, maasikapõllult või turult koju toodud, soovitab Tõnu Oks marjad mitte otse sügavkülma panna, vaid kõigepealt tavakülmikus maha jahutada – nii toimub sügavkülmutamine kiiremini ja rahul on nii mari kui sügavkülmik. Nõnda talitades tuleb marjast ka sügavkülmikus olles vähem vett välja, mis karbikaane või koti külge härmatisena jääks.

Marjamaa Talus valmistatakse toormoose külmutatud marjadest, kodustes oludes, kui sügavkülmapinda napib, on mõistlik toormoos valmis teha ja seejärel külmutada. Oks ütleb, et nemad panevad oma sügavkülmutatud maasikatoormoosidesse ka väikeseid terveid marju: punased sõstraid, mustikaid, metsmaasikaid. Süües on tekstuur meeldiv, terved väikesed marjad üllatavad.

Rakvere vallas Mädapea külje all Mihklirahva talus istutati viis aastat tagasi esimesed pikad maasikapeenrad. „Neli aastat on optimaalne maasikataime eluiga ning eelmisel aastal istutasime asemele uued 3500 frigotaime. Nii et jagub enda perele ja ka müügiks," rääkis perenaine Airi Vendla.

Esimesest maasikasatsist tehti omad järeldused ehk teist korda istutati enamik parimana tundunud Sonatat ja prooviks pandi veidi Koronat ning eriti suuremarjalist Salsat.

Ka voolikute kile alla panemine on end igati õigustanud, sest põuasel ajal on saanud tiigist taimedele vett pumbata. Ja taimedele rammu annab istutamise ajal peenrasse pandud naabrilt saadud sõnnik ning mineraalväetis, taimekaitsevahendeid ei ole kasutatud.

Mihklirahva talu lapsed armastavad nii toormoosi kui keedumoosi. Talvel on mõnus maiustada ka tervelt külmutatud maasikamarjadega, mida just poolsulanuna on mõnus põske pista.

Aga eriti hinnas on „maasikanahk". „See on toidukuivatis 57 kraadi juures kuivatatud õhuke toormoosikiht," selgitab Airi Vendla. Tegemine on lihtne: saumikseriga marjad purustada, segada meega (või suhkruga), määrida õhukese kihina küpsetuspaberile ja panna toidukuivatisse. Kui „maasikanahk" on valmis, keeratakse see tihedalt rulli ja lõigatakse terava noaga parajateks juppideks. Säilib kenasti õhukindlas karbis.

Tule meile tööle
LAADUR-EKSKAVAATORIJUHI AMETIKOHALE

Sinu **ülesandeks** on objektidel tööde täitmine laadur-ekskavaatoriga.

Meie eeldame Sinult:
B, C kategooria juhtimisõigust;
varasemat töökogemust;
tehnilist taipu ja heaperemehelikku suhtumist masinasse;
head suhtlemisoskust, täpsust ja kohusetundlikkust.

Omaltpoolt pakume:
Kaasaegset töökeskkonda;
toetavat ja sõbralikku meeskonda;
pikaajalist töösuhet.

Kui oled huvitatud meiega koos töötamast, siis saada oma CV aadressile
info@testerinvest.eu
Lisainfo: +3725033772

Grossi KÖÖGID – Tundes Eesti Traditsioone

Võtame kulinaariatsehhi tööle:

GRILLTOODETE VALMISTAJAID

Sinu põhilised tööülesanded on:
- grilltoodete valmistamine, maitseainete kaalumine, marinaadi valmistamine ja grilltoode komplekteerimine

Sobilikult kandidaadilt eeldame:
- head füüsilist tervist ja vastupidavust
- soovi valmistada kvaliteetseid grilltooteid
- kiirust, täpsust ja kohusetunnet
- Eesti keele oskust

Sind ootab:
- tööalane väljaõpe
- kaasaegsed töötingimused
- huvitav töö pidavalt arenevas ettevõttes
- kindel töötasu
- tasuta transport Rakvere-Tobia-Rakvere

Tööaeg: 08:00 - 20:00 graafiku alusel

Töökoht asub: Tobia küla, Rakvere vald, Lääne-Virumaa

Võtame ühendust vaid väljavalitud kandidaatidega!

KAS TÖÖPAKKUMINE KÕNETAS? (Oma cv saada assistent2.personal@ogelektra.ee või kandideeri www.cvkeskus.ee kaudu)

www.grossitoidukaubad.ee

Grossi PAGARID – Tundes Eesti Traditsioone

Võtame oma meeskonda tööle

• PAGARI
• KONDIITRI

Pakume Sulle:
tööd pidevalt arenevas ettevõttes, vajalikku väljaõpet, stabiilset töötasu, tasuta transporti Rakvere-Tobia-Rakvere

Ootame, et Sa oled kohusetundlik, aus ja töökas

Tööle asumine: niipea kui võimalik

Töökoht asub: Tobia küla, Rakvere vald, Lääne-Virumaa

Töö on vahetustega graafiku alusel

Soovid meie meeskonnaga liituda? Saada enda CV e-posti aadressile assistent2.personal@ogelektra.ee või kandideeri CV keskuse www.cvkeskus.ee kaudu.

www.grossitoidukaubad.ee

Grossi TOIDUKAUBAD

OG Elektra AS
Tobia küla, Rakvere vald
info@ogelektra.ee
www.grossitoidukaubad.ee

Võtame tööle
AUTOJUHT-EKSPEDIITORI

Millist ettevalmistust eeldame?
- CE- kategooria autojuhiluba,
- ausust, kohusetundlikkust.

Sinu tööülesanded on
- Kaubavedu Eesti piires.
- Kaupade peale- ja mahalaadimine.

Pakume sulle:
- stabiilset töösuhet pidevalt arenevas ettevõttes;
- kaasaegseid töövahendeid;
- tööalast väljaõpet;
- tööd graafiku alusel;
- kasutada täisvarustuses jõusaali koos saunaga.

Tööpäev algab ja lõppeb ettevõtte keskuses: Tobia küla, Rakvere vald, Lääne-Virumaa.

Kandideeri CV Keskuse kaudu www.cvkeskus.ee
Tööalane info tel: 512 2590

Kus on Sinu tööreklaam?

Võimalus on siin:
reklaam@kuulutaja.ee
32 25 093

Kuulutaja

Sõbralik koostöö kliendiga ja kvaliteetne teenus!
Tel 53 451 061, 324 0893, www.autosoit.ee

RAKVERES B-kat 13.07 ja 04.08
NB! TAAS KONTAKTLOENGUD.
B-kat e-õpe 08.07 ja 29.07
A, A1, A2, AM, BE, C, CE, D koolitusega
võib alustada igal ajal Rakveres ja Jõhvis
Esmaabi koolitus 23.07
Kõiki kategooriad saab õppida ka VENE KEELES!

OÜ Autosõit
Ohutu sõidu kool

Lõppastme koolitus IGA NÄDAL!

RAKVERE AUTOKOOL

Rakvere, Võidu 27. Info ja registreerimine
tel. 5152340 või tarmo@e-autokool.ee
www.e-autokool.ee

- **Veoauto- ja bussijuhi** (140h) **kiirendatud ametikoolitus algab 08.07.2021 kell 10.00**
- **Veoauto- ja bussijuhi** (35h) **täienduskoolitus algab 10.07.2021 kell 10.00**
- **C- ja CE-kategooria koolitus algab 19.07.2021 kell 18.00**
- **T-kategooria** (traktor) **koolitus algab 20.07.2021 kell 18.00**
- **D-kategooria** (buss) **koolitus algab 14.07.2021 kell 18.00**

REINPAUL

Pakume tööd
PUIDUHAKKURI OPERAATORILE

Vajalik C-kat juhiluba.
Kasuks tuleb töökogemus metsatõstukiga.
Väljaõpe kohapeal.
Töö vahetustega:
6 tööl, 6 vaba.

CV palume saata
kaido@reinpaul.ee,
info tel 5593 3899.

www.reinpaul.ee

NORAX KOOLITUSKESKUS

Veoautojuhi täiendkoolitus 35 ak/t
10.-18. juuli kell 9.00 (L,P)

E- autokool
(teooria.ee)
alustada saab igal ajal
(Automaatkäiguga sõiduk ja OPEL nagu eksamil)

Info ja reg. tel. 32 25 060,
Rohuaia 6, Rakvere või
info@noraxkoolitus.ee
www.noraxkoolitus.ee

REINPAUL

otsib Väike-Maarja hooldusbaasi

TÖÖKOJA JUHATAJAT

Lisaks tehnika tundmisele on vajalik arvuti kasutamise oskus ja B- kategooria juhilubade olemasolu.

Pakume kaasaegset töökeskkonda ja sõbralikku kollektiivi, stabiilset ja kindlat töökohta.

Esmase vestluse kokku leppimiseks palume saata sooviavalduse ja CV e-postile: **paul@reinpaul.ee**

www.reinpaul.ee

TAMSALU GÜMNAASIUM

kuulutab konkursi järgmiste ametikohtade täitmiseks

Täiskoormusega:
- **LOGOPEED**
- **Eripedagoog-klassiõpetaja** (Vajangu õppekoht)
- **Matemaatikaõpetaja**
- **Inglise keele õpetaja**
- **Ajalooõpetaja**
- **Väikeklassi õpetaja (2 ak)**
- **Õpiabi õpetaja (7. - 12.klass)**

Osalise koormusega:
- **Muusikaõpetaja**
- **Käsitööõpetaja**
- **Kunstiõpetaja**
- **Inimeseõpetuseõpetaja**
- **Geograafiaõpetaja**

Vajalik on vastavus kvalifikatsiooninõuetele, kuid haridus võib olla ka omandamisel.

Enesetutvustus (CV), sooviavaldus ja haridust tõendavate dokumentide koopiad palume saata digitaalselt allkirjastatuna 19.juuliks 2021 Tamsalu Gümnaasiumi direktori e-mailile direktor@tamsalukool.ee

Kandideerimisega seotud info telefonil 3230546

SÄMMI GRILL *pakub tööd*

TÄISKOHAGA KOKALE

väljaõpe kohapeal

Kontakt: **haljala@sammigrill.ee**

PAKUME TÖÖD ELEKTRIKULE

PÕHIÜLESANDED
- Elektriseadmete, tarvikute ja juhistike paigaldamine;
- seadistamine;
- töötamine pinge- ja laenguvabadel, pingealustel või pingelähedastel töödel nii sise- kui välistingimustes.

EELDAME
- Elektrialast töökogemust;
- B-kategooria sõidukite juhtimisõigust;
- suhtlemisoskust nii eesti- kui vene keeles;
- et oled koostöövõimeline, hea keskendumisvõimega, arenemisvõimeline, täpne ning hea vaimse ja füüsilise vastupidavusega.

PAKUME
- Pikaajalist töölepingut stabiilses ettevõttes;
- sõbralikku ja meeldivat kollektiivi;
- kollektiivseid üritusi;
- ametiauto kasutusvõimalust.

Kandideeri täna!
info@testerinvest.eu
+3725033772

Rakvere Ametikool ootab oma meeskonda

AUTOELEKTRI ÕPETAJAT

Eeldame, et Sul on vähemalt erialane kutsekeskharidus või keskharidus + erialane kutseharidus ja/või praktiline töökogemus, oskus ennast juhtida ja kasutada arvutit ja muid tehnoloogilisi vahendeid õppe läbiviimisel, hea suhtlemis- ja meeskonnatöö oskus, algatusvõime ja loovus, korrektsus tööülesannete täitmisel, pingetaluvus.
Pakume Sulle stabiilset sissetulekut, loomingulist tööd, rohkelt tööalaseid väljakutseid, kaasaegset töökeskkonda, erialast täienduskoolitust, meeldivat kollektiivi, 56 päeva tasustatud puhkust.

Sinu tööülesanneteks on õppeprotsessi planeerimine, juhtimine ja korraldamine, õpilaste juhendamine, õpilaste arengu ja motivatsiooni toetamine, õppeprotsessi analüüsimine ja hindamine ning tagasiside andmine, õppekvaliteedi tagamine.

Kasuks tuleb pedagoogiline haridus.

Tööle asumise aeg: 23.08.2021 **Asukoht:** Rakvere
Tööaeg: täistööaeg **Kontaktisik:** Janek Pukka
Aadress: Piiri 8, Rakvere, 44316 Lääne-Virumaa

Lisainfo telefonil 5348 3133
Avaldus, CV ja kvalifikatsiooni tõendavate dokumentide koopiad saata e-posti aadressile kylliki.normak@rak.ee hiljemalt 01.08.2021

Rakvere Ametikool ootab oma meeskonda

SÄRASILMSET JA TEGUSAT HUVIJUHTI

Eeldame, et Sul on pedagoogiline või kultuurialane kõrgharidus või muu kõrgharidus ja läbitud 160-tunnine noorsootöö või pedagoogikakursus ja/või eelnev töökogemus koolis huvijuhina või õpetajana, oskus ennast juhtida ja kasutada arvutit ja muid tehnoloogilisi vahendeid, hea suhtlemis- ja meeskonnatöö oskus, algatusvõime ja loovus, korrektsus tööülesannete täitmisel, pingetaluvus.

Pakume Sulle stabiilset sissetulekut, loomingulist tööd, kaasaegset töökeskkonda, erialast täienduskoolitust, meeldivat kollektiivi, 42 päeva tasustatud puhkust.

Sinu tööülesanneteks on õpilaste huvitegevuse koordineerimine, planeerimine ja analüüsimine, õpilasesinduse töö koordineerimine, huvialaringide tegevuste koordineerimine, õpilasürituste korraldamine, ülekooliliste ürituste korraldamine, koostöö arendamine teiste koolidega, huviringi juhendamine, õppetundide andmine.

Tööle asumise aeg: 23.08.2021 **Asukoht:** Rakvere
Tööaeg: täistööaeg **Kontaktisik:** Raili Sirgmets
Aadress: Piiri 8, Rakvere, 44316 Lääne-Virumaa

Lisainfo telefonil 5646 1112
Avaldus, CV ja kvalifikatsiooni tõendavate dokumentide koopiad saata e-posti aadressile kylliki.normak@rak.ee hiljemalt 01.08.2021

Rakvere Ametikool ootab oma meeskonda

TEGUSAT KOKKA

Eeldame, et Sul on eelnev töökogemus toitlustamise valdkonnas ja oled oma erialal meisterlik. Sulle on omistatud erialane haridus ja kutse, vähemalt Kokk tase 4. Sind iseloomustab uuendusmeelsus ja loovus, hea koostöö- ja kohanemisvõime.

Pakume Sulle kaasaegset töökeskkonda, meeldivat kollektiivi, erialast täiendkoolitust.

Sinu töö eesmärk on kvaliteetse toidu igapäevane valmistamine, vajadusel erinevate toitlustamiste korraldamise abistamine, õpilaste juhendamine praktikal.

Lisainfo: töö on ajutine.

Tööle asumise aeg: 23.08.2021 **Asukoht:** Rakvere
Kontaktisik: Terje Tiimus
Aadress: Piiri 8, Rakvere, 44316 Lääne-Virumaa

Lisainfo telefonil 5691 3395
Avaldus, CV saata e-posti aadressile kylliki.normak@rak.ee hiljemalt 08.08.2021

Inglise Aed

Nurga Aiakeskuse tagaaia kontserdid

Teisipäeval, 6. juulil kell 19

Ergo Kärmik ja Lembit Kirsipu
suvealguse igihaljad melodiad puhtas ja ilusas eesti keeles

Aiakeskus avatakse külastajatele kell 18.
Pilet 7 eurot.
Avatud on aiakohvik, suupisteid pakub Bonzai rändresto.

Tule naudi head muusikat romantilises tagaaias!
Info tel 527 7235

SÕBRALAAT SEPRAMARKKINAT
Sõbralaat 2021

Laupäeval 10. juulil 2021 Kunda rannas

10.00 – 15 Laat

11 – 15 Avatud sadam

11 – 16 Eesti Politsei– ja Piirivalveameti , Vabatahtliku Merepääste, Aasukalda Maa ja Merepäästekomando, Päästeameti Kunda komando , Kunda Sadama tehnika esitlus ja Maanteeamet (rannas, sadamas) Kohale tulevad oma missioonist rääkima vabatahtlikud merepääste ühingud: Kunda SAR, Purtse SAR, Toila SAR. Siseturvalisuse valdkonna asutusi esindavad Kunda päästekomando, Rakvere politseija oskonna merepääste- ja patrulligrupp, Vasknarva kordon, Narva kordon ning PPA laevastik ja lennusalk.

Külas Staabi- ja toetuslaev EML Wambola.

13.00-17.00 Lasteprogramm- kell 14 – Kontsertetendus LOTTE ja KLAASI MUUSIKATUND , Teie ees on Gerli Padar ja Toomas Laur ,näomaalingud, mängud ja võistlused.

11,00-17.00 Spordiprogramm - Kunda Taekwondo Beach Open ; Viru-Nigula valla Rannavolle suveturniir (II etapp)

16.00 Sõpruskohtumine jalgpallis – rannalitval võistlevad Viru -Nigula valla ja sõpruslaeva Wambola meeskond

15.00 – 18.00 Räimeküpsetamise konkurss peoplatsil

19.00 Esinevad Kunda Linnaorkester, Viru -Nigula taidlejad ja külalised.

20.30 Lõkketule süütamine

21.00 - 00.00 Simman ans. Nedsaja Küla Bänd ja ans. Kruuv

Hoiame elus Sõbralaada traditsioone!
Päevapilet 5 eurot, lapsed kuni 10 aastat k.a tasuta.

VIRU-NIGULA VALD · EESTI KULTUURKAPITAL · EESTI RAHVAKULTUURI KESKUS

Informatsioon: laat.kunda.ee, +372 3221 556; FB/Sõbralaat

ARVUSTUS

„Kiired ja vihased 9“ on kõrgelennuline kaloririkas sodiamps. Foto: Filmimaterjalid

Karune kaklus, kosmoseni ja tagasi

„Kiired ja vihased 9“ on jõudnud kinodesse ja kui teil on sel suvel soov kinos vaadata ära üksainumas film, siis see sobib suurepäraselt, see annab niisuguse märulinätaka, et oigate veel mitu kuud!

Margit Adorf

Sel kevadel juhtus minuga midagi imelikku. Midagi, mida ma ei ole mitte kunagi varem tundnud. Ma sattusin kinos nägema „Kiired ja vihased 9“ treilerit ja mul tekkis vastupandamatu tung seda filmi vaatama minna. Treiler oli paljulubav, jäi mulje, et seekord polegi üksnes mingi rallijamps, vaid juba midagi „Mission Impossible“ sarnast, viimane mulle aga märulina meeldib.

Niisiis. „Kiired ja vihased“. See on filmisaaga, mis on minust seni täielikult mööda läinud, sest: mitte kunagi varem ei ole ükski selle filmi treiler tekitanud mõtet, et oleks hea idee seda filmi vaadata. Tegelasi tundub seal olevat ilge posu, kogu aeg sureb keegi ära, aga samas on järgmises osas neid peategelasi ikka jube palju. Mingit asja nad seal ajavad, aga samas nagu ei tundu mingit sisu ikkagi olevat. Vaat sellised muljed on mul seni „Kiiretest ja vihastest“ jäänud, peamiselt treilerite põhjal.

Samas – ma tean mitut vägagi haritud ja intelligentset täiskasvanud inimest, kellele „Kiirete ja vihaste“ saaga väga meeldib, nad vaatavad neid filme kire ja rõõmuga, muutudes ise samal ajal huilgavateks tiinekateks. Fenomenaalne, peaks ütlema. Niisiis, otsustasin asja seekord oma silmaga üle vaadata.

Peab tunnistama, et: tegelasi oli tõepoolest igavene pinutäis ja kuna ma varasemaid filme vaadanud ei ole, siis oli pisut keeruline jälgida seda, kes on kes ja mis suhted neil seal täpsemalt omavahel on. Seda naljakam aga oli vaadata näitlejate näoilmeid, kui nad püüdsid olla hästi tõsised ja karmid, kulm karuselt kipras ja suu kriipsuks tõmmatud. Komöödia omaette.

Nalja sai siiski ka, näiteks üks paljudest hulludest kihutamisstseenidest, kus mingi tüüp põrutas autoga kaljude vahele, kukkus siis pea ees romust välja, peaaegu täpselt maamiini otsa, misjärel romu kukkus päriselt ka sinna maamiini otsa, misjärel karm kutt siiski edasi kõndis, misjärel talle mingi teine romu kuskilt taevast umbestäpselt pähe kukkus. See oli tõesti jaburalt naljakas, no hirnu-herneks-emotsioon. Seda kõike jälgisid eemalt karmi kuti karmid kamraadid, kellel korraks juba nutuvõru suu ümber tuli, aga siis too umbestäpselt maamiini otsa kukkunu jalutas muidugi rahulikult talle pähekukkunud auto tagant välja.

No ja terve film ongi sedalaadi. Vahepeal nad natuke siluvad mingeid oma möödunud suhteid, mis on täiesti igav, aga õnneks need osad liiga pikaks venitatud ei ole. Küll aga on seal väga ohtralt, külluslikult, barokselt lopsakalt palju erinevat kihutamist, plahvatusi, õhulende, kukerpalle, kiljumist-karjumist, kakelust ja tramburaid. Ausaltöeldes on seda nii palju, et annab korraliku üledoosi, film on kaks ja pool tundi pikk ja ega ma vist ei liialda, kui väidan, et kaks tundi sellest on kõva küte, tagaajamine ja kummivilin.

Natukene on film tõesti ka „Võimatu missiooni“ sarnane, sest seal tuleb päästa maailma paha arvutitarkvara elimineerimise teel, ja selleks on vaja korraks lennata kosmosesse. Mõistlikku kosmoselaeva neil kiiretel ja vihastel mõistagi ei ole, aga mingi autost ja lennukist kokkuklopsitud sõiduriist ajab ka asja ära. Jabur, jabur, täiesti ajuvaba, aga sedapuhku pean küll tunnistama, et kogu see film on nii totter, et mõjub tõesti naljakana.

„Kiired ja vihased“ filmisaaga esimene osa jõudis kinodesse 2001. aastal. Käesoleva filmi režissööriks-stsenaristiks on Justin Lin, kes on ka varem sama saaga filme vändanud: 2006, 2009, 2011 ja 2013. Koos praeguse filmiga on Lin niisiis kinolinadele toonud üle poolte saaga filmidest. Ja on oodata ka kümnendat „Kiirete ja vihaste“ filmi.

Ma pean tunnistama, et minus tärkas soov ära vaadata ka varasemad „Kiired ja vihased“. Võimalik, et see on masohhistlik mõte ja ma sellel teel lõpuni ei jõuagi, sest ma kahtlustan, et soov minna kinno vaatama „Kiireid ja vihaseid“ tekkis sel kevadel just seetõttu, et talvel ei saanud pikka aega normaalset suure ekraani kinoelamust ja nüüd on aju kino järele nii näljane, et antagu ainult ette, ükskõik mida. Samas, oli lõbus küll seda üheksandat osa vaadata. Tekkis lõbustuspargi Ameerika mägede efekt. Südamehaigetele ei soovita, aga kes tahab ja saab endale adrenaliinilaksu lubada, siis selleks kõlbab film imehästi. Totaalselt jabur rämpstoit, minge vaatama ainult sel juhul, kui isutabki sellise sodi järele. Sa tead, et see ei ole sulle kasulik, aga mõnikord on nii kuradima hea patustada, eksju.

Augustis annab Kellerteater külalisetendusi Rakveres

Augustis on Kellerteater oma põnevuslavastuste programmiga „Virumaa värinad“ Rakveres. 11. augustist kuni 19. augustini saab Köster Gööcki Majas Rakveres, aadressiga Spordi tänav 14, näha teatri mitmeid uuemaid ja menukaimaid lavastusi, lisaks on kavas ka Kellerteatri lavastuste salvestuste seansid ning minifestivali jaoks avatakse publikule Gööcki kohviku uksed.

„Kellerteatri lavastusi on kutsutud Tallinnast välja juba teatri asutamisest saati, kuid keerulised piiranguid täis ajad on neid oodatud külastusi muudkui edasi lükanud. Augustis saab teoks esimene suurem väljasõit Virumaale kümne sündmusega, mida võiks kokkuvõttes nimetada lausa väikeseks festivaliks. Uhke tunne on avada Rakveres publikule ka täiesti uus koht – Köster Gööcki Maja. See on ajaloolise elementaarkooli hoone, kus on õppinud mitmed Eesti suurkujud, ja mida kutsuti kunagi rahvasuus seal tegutsenud legendaarse õpetaja järgi, köster Gööcki kooliks. Kaua tühjana seisnud koolimaja atmosfäär sobib põnevusteatri müstiliste lugudega ideaalselt ja koostööd selle ägeda uue kohaga Lääne-Virumaal on plaanis jätkata kindlasti ka edaspidi,“ kommenteeris suvist gastrolli Kellerteatri juht Vahur Keller.

11. ja 12. augustil toob teater Rakvere publiku ette Grigori Osteri „Õuduste kooli“ ning Edgar Allan Poe/Vahur Kelleri „Marie Roget' mõistatuse“, 13. ja 14. augustil etendub Kellerteatri uusim lavastus Soile Mäkelä üksilduskomöödia „Madame Brigitte“, laval Sandra Lange, 18. ja 19. augustil saab Lääne-Virumaa rahvas nautida Vahur Kelleri ja Meelis Kubo ühisloomingus sündinud lavastust „Armunud alkeemik“.

Lisaks saab suurelt kinoekraanilt vaadata 14. augustil Teele Uustani ja Sandra Lange lastelavastust „Canterville'i kummitus“ ning 15. augustil Vahur Kelleri „Mõrvad Rue Morgue'il“.

Kuulutaja

Nurga Aiakeskuses jätkuvad teisipäevaõhtused tagaaia-kontserdid

Mullu suvel otsustas Rakveres legendaarse Nurga aiakeskuse pidamise üle võtnud Inglise Aed hakata omal ajal Arnold Hannusti rajatud jaapani stiilis tagaaeda kasutama ka kontserdipaigana.

Publik võttis tagaaia – ja vihmaste ilmade korral kasvuhoonekontserdid – väga hästi vastu ning nendega jätkatakse ka sel hooajal. „Nii mitmedki külastajad on soovinud kuulata samu esinejaid ja palunud broneerida ka veidi parem ilm," ütles Inglise Aia juhatuse liige Tarmo Kesküla.

Juulikuu esimesel teisipäeval, 6. juulil, annavad meeleoluka stardi Ergo Kärmik ja Lembit Kirsipu, kes esitavad suvealguse igihaljaid meloodiaid puhtas ja ilusas eesti keeles. Samad esinejad lõpetasid Nurga tagaaias eelmisel aastal hooaja ülitugevas vihmasajus.

Ergo Kärmik rääkis, et plaanis on mängida igihaljad lugusid alates 30ndatest kuni 70ndateni. „Eelmisel sajandil sündinud peaksid vast iga loo ära tundma. Palju on Arne Oiti aga ka Valgre, Haug, Vinter, Ojakäär. Välismaistest tuntumatest autoritest võiks märkida Bert Kaempferrt, Jimmy McHugh, Bee Gee," loetles Kärmik.

Ergo Kärmik (paremal) ja Lembit Kirsipu esinevad koos mitmel pool. Nurga Aiakeskuse esimesel tagaaia-kontserdil lubavad nad esitada igihaljaid lugusid alates 30ndatest kuni 70ndateni. Foto: Erakogu

Algselt oli muusikute koosseis trio, kuid pärast Jüri Takjase lahkumist taevastesse orkestritesse tekkis paariaastane paus ja nüüd mängivad Ergo Kärmik ja Lembit Kirsipu kahekesi edasi.

„Tagaaia kontserdid on mõnusas õdusas keskkonnas, mis ei ole päris traditsiooniline kontserdipaik. Intiimsust lisab ka lähedus publikuga ja olemine tavalisest lavast väljaspool. Kui hooaja lõpetasime vihmas ja natuke külmas tuules, siis sedakorda vist nii karme tingimusi ei ole," avaldas Kärmik lootust. „Oluline, et publik tuleb just õhtut nautima ning ei pea tundma taskutes tühjust kümnetesse eurodesse raisatud piletihinna pärast."

Tagaaiakontserdid algavad kell 19, müügiplats on avatud kontserdilistele juba tund aega varem. Kaasa võib võtta ka oma kokkupandava tooli, sellisel juhul saab endale vabalt valida istumiseks ja kuulamiseks koha.

Teisipäevastel kontserdiõhtutel pakub suupisteid Andrus Bonzo Albrechti toidukoht Bonzai.

13. juulil annab Bonzo ka tagaaiakontserdi, 27. juulil on lubanud musitseerima tulla Moonaküla Muusikaakadeemia.

Katrin Uuspõld

Suvel mõisarahvale külla!
Juba seitsmeteistkümnendat hooaega kutsub külastusmäng
UNUSTATUD MÕISAD 2021
kultuuriloohuvilisi Eestimaa mõisatesse.

Eesti Mõisakoolide Ühendus
The Association of Estonian Manor Schools
Kohtume mõisas!
Eesti Mõisakoolide Ühendus
Eesti Mõisate Ühendus
Tel +372 511 1099
estmoisakool@gmail.com

KÜLASTUSPÄEVAD: 3. ja 4. juuli, 17. ja 18. juuli, 7. august
* Mõisad avatud 10.00 – 18.40 * Igal täistunnil jalutuskäik giidiga * Avatud on kohvituba
Tulenevalt mõisate eripärast ja võimalustest, korraldatakse külastuspäevadel kontserte näitusi, töötubasid ja muud huvitavat.

OSALE LOOSIMISES! Huvilised saavad esimesest külastatavast mõisast osalejaraamatu, millesse koguvad külastuspäevadel mõisatest templeid. Vähemalt kuut mõisat külastanute vahel loositakse välja kutseid sügisel Kuremaa mõisas toimuvale lõpupeole. Loosirattas ka Eesti ajalugu ja mõisaid tutvustavad raamatud.

Külastustasud: Pered: 7.00 EUR Täiskasvanud 4.00 EUR Õpilased, pensionärid 2.00 EUR
Osalevate mõisate nimekirja ja muu vajaliku informatsiooni leiate www.moisakoolid.ee

Grossi TOIDUKAUBAD

Tähelepanu! Vastavalt turusituatsioonile võivad hinnad veel alaneda!

SOODUSPAKKUMISED!

2. juuli - 15. juuli

NÄDALAPAKKUMISED

2. juuli - 8. juuli

Kala punases kastmes
kg
~~7.48~~ **5.88**

Itaalia salat
kg
~~4.28~~ **3.48**

Juustu-küüslaugu-võie
kg
~~7.48~~ **6.48**

Einesink
(viilutatud)
150g
~~0.89~~ **0.68**
4.53 €/kg

Teevorst
kg
~~2.98~~ **2.38**

Poolsuitsuvorst Kuldne rõngas
kg
~~3.08~~ **2.48**

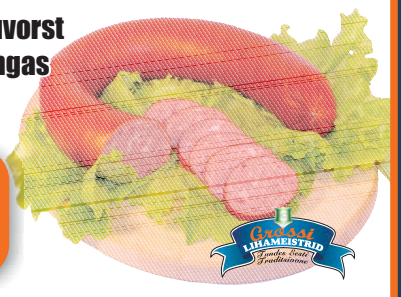

Grillvorst Mozzarellaga
kg
~~4.48~~ **3.28**

Seahakkliha
kg
~~3.98~~ **3.28**

Sea välisfilee
Eesti
kg
~~5.64~~ **4.98**

Rullpizza
kg
~~3.98~~ **2.98**

Kihiline šokolaadikook
kg
~~6.88~~ **5.98**

Ehe Šašlõkivorst juustuga
375g / Rannarootsi
~~3.14~~ **2.28**
6.08 €/kg
A+ A

Maitselt mahe grillvorst juustuga Maks&Moorits
600g / Atria
~~3.88~~ **3.08**
5.13 €/kg

Broileri kintsuliha suitsutatud
kg / ~300g / Nõo
~~6.88~~ **6.24**
20.80 €/kg

Suitsune kana snäkk Chick Snack Smoky
80g
~~1.98~~ **1.68**
21.00 €/kg
A+ A

Kanasupp Mamma
300g
~~1.88~~ **1.58**
5.27 €/kg

Piim Farmi
2,5% 2L
~~1.38~~ **1.18**
0.59 €/l

Juust Saare
(viilutatud)
150g
2 sorti
~~1.38~~ **0.98**
6.53 €/kg

Pizzariiv Synnove
200g
~~1.28~~ **1.08**
5.40 €/kg

Juust Arla Apetina Classic
200g / 140g
~~1.98~~ **1.68**
12.00 €/kg

Proteiinipiim Fit!
250g / 2 sorti
Tere
~~1.18~~ **0.98**
3.92 €/kg
A+

Keefir Gefilus
300g / 2 sorti
Valio
~~0.84~~ **0.68**
2.27 €/kg

Kreeka jogurt Saare
10% 190g
~~0.68~~ **0.58**
3.05 €/kg

Biojogurt Liisu
350g / 2 sorti
~~1.24~~ **0.88**
2.51 €/kg

Dessert Zottis
115g / 2 sorti
~~0.30~~ **0.25**
2.17 €/kg

Jäätis La Muu Sandwich
(küpsisega) 140ml / 75g
2 sorti
~~2.08~~ **1.64**
21.87 €/kg
A+

OSTAME KOKKU:
VEISEID ja SIGU. Tel: 322 4699, 512 4699.

Grossi TOIDUKAUBAD

Vaata lisaks pakkumisi ja infot kaupluste kohta: www.grossitoidukaubad.ee

SOODUSPAKKUMISED!

2. juuli - 15. juuli

Koonusjäätis Jättis al 103g 3 sorti
~~1.88~~ **1.48** al 12.44 €/kg
PAKKUMINE KEHTIB KUNI 29.07

Jäätis Idüll 800ml / 385g 3 sorti
~~2.48~~ **1.74** 4.52 €/kg
PAKKUMINE KEHTIB KUNI 29.07

Rahvapräänik (maasikamaitselise täidisega) 500g
~~1.48~~ **0.98** 1.96 €/kg

Riisisnäkid Snäks 50g / 2 sorti
~~1.28~~ **0.98** 19.60 €/kg

Pistaatsiapähkel röstitud ja soolatud 200g / Germund
~~3.98~~ **3.38** 16.90 €/kg

Tee Tess 25tk x 1,5g 2 sorti
~~1.38~~ **1.08** 28.80 €/kg

Lahustuv kohvijook Jacobs al 14g / 2 sorti
al ~~0.15~~ **0.12** al 7.89 €/kg

Kohv Jardin 500g 2 sorti
~~4.58~~ **2.98** 5.96 €/kg

Kohvioad Best Beans Supreme 1kg
~~19.88~~ **10.98**
PAKKUMINE KEHTIB KUNI 29.07

Kohviuba Lavazza Qualita Oro 1kg / 2 sorti
al ~~21.88~~ **13.58**
PAKKUMINE KEHTIB KUNI 29.07

Muu alkohoolne jook Cooler 4%, 0,275L 6 sorti
Tähelepanu! Tegemist on alkoholiga. Alkohol võib kahjustada Teie tervist.
PAKKUMINE KEHTIB KUNI 29.07

Õlu Velkopopovicky Kozel 3,8% 0,5L / 2 sorti
Tähelepanu! Tegemist on alkoholiga. Alkohol võib kahjustada Teie tervist.
PAKKUMINE KEHTIB KUNI 29.07

Kaitst. päritolunimega vein Riesling al 7,5% 0,75L / 2 sorti
Tähelepanu! Tegemist on alkoholiga. Alkohol võib kahjustada Teie tervist.
PAKKUMINE KEHTIB KUNI 29.07

KPN poolvahuvein Prosecco Frizzante Maschio 10,5%, 0,75L
Tähelepanu! Tegemist on alkoholiga. Alkohol võib kahjustada Teie tervist.
PAKKUMINE KEHTIB KUNI 29.07

Brändi Bardinet VSOP 36%, 0,2L
Tähelepanu! Tegemist on alkoholiga. Alkohol võib kahjustada Teie tervist.
PAKKUMINE KEHTIB KUNI 29.07

Gin Tohi 43%, 0,5L
Tähelepanu! Tegemist on alkoholiga. Alkohol võib kahjustada Teie tervist.
PAKKUMINE KEHTIB KUNI 29.07

Viin Nemiroff 40%, 0,5L 3 sorti
Tähelepanu! Tegemist on alkoholiga. Alkohol võib kahjustada Teie tervist.
PAKKUMINE KEHTIB KUNI 29.07

Viin Russian Ice 40%, 0,5L
Tähelepanu! Tegemist on alkoholiga. Alkohol võib kahjustada Teie tervist.
PAKKUMINE KEHTIB KUNI 29.07

Raseerija Wilkinson Extra 3 4tk / 2 sorti
~~3.34~~ **2.68** 0.67 €/tk

Geeliribadega raseerija Gillette Venus Breeze 2 in 1 1tk
~~9.98~~ **6.68**

Hambahari Oral-B Allrounder Black medium 1tk
~~1.48~~ **0.98**

Hambapasta Blend-a-Med 3D White 100ml / 2 sorti
~~1.98~~ **1.38** 13.80 €/l

Vedelseep Palmolive Naturals 500ml / 2 sorti
~~2.18~~ **1.68** 3.36 €/l

Seep Neutral Sensitive Skin 100g
~~0.98~~ **0.78** 7.80 €/kg

Šampoon ja palsam Elvital Color-Vive 400ml
~~4.48~~ **2.88** 7.20 €/l
PAKKUMINE KEHTIB KUNI 29.07

Šampoon ja palsam Pantene Intensive Repair al 200ml
al ~~2.28~~ **2.38** al 9.52 €/l

Kreem Nivea Q10 Plus 50ml / 2 sorti
~~12.98~~ **8.98** 179.60 €/l

Isepruunistav vaht Ambre Solarie Natural Bronzer (kookosveega)
~~11.48~~ **8.78**

Niiske tualettpaber lastele Smile 44tk
~~1.68~~ **1.24** 0.03 €/tk

Laste mähkmed Huggies Elite Soft (2) Jumbo 4-7kg / 66tk
~~12.78~~ **11.28** 0.17 €/tk

Laste püksmähkmed Pampers CP al 19tk 4 suurust
~~7.98~~ **5.98** al 0.23 €/tk

Pesupulber Ariel (36 pesukorda) 2,7kg / 2 sorti
~~10.98~~ **7.48** 2.77 €/kg

Geelkapslid Ariel (26 pesukorda) 26x27g / 2 sorti
~~9.98~~ **6.98** al 0.27 €/tk

Nõudepesumasina geel Finish All-in-1 900ml / 2 sorti
~~14.68~~ **7.98** 8.87 €/l

Majapidamispaber Zewa Wisch & Weg Design 2 rulli
~~3.68~~ **2.58** 1.29 €/rl
PAKKUMINE KEHTIB KUNI 29.07

Aknapuhastusvahend Ajax Floral Fiesta Spring Flowers 750ml
PAKKUMINE KEHTIB KUNI 29.07
~~1.98~~ **1.48** 1.97 €/l

Svamm Vileda Tip Top 3tk
~~0.88~~ **0.74** 0.25 €/tk

Mopiots Tonkita 1tk
~~2.68~~ **2.38**

Püsivärv Palette ICC 1tk erinevad toonid
~~3.98~~ **2.28**

Kiisuein Whiskas al 85g 5 sorti
~~0.48~~ **0.34** al 3.40 €/kg

Kassitoit One kuiv (kana, täistera nisu) 200g
~~1.44~~ **0.98** 4.90 €/kg

Kassieine La Murr Chunks 4x100g / 2 sorti
~~1.48~~ **1.08** 2.70 €/kg

Kassiliiv LaMurr 5L
~~3.78~~ **2.78** 0.56 €/l

GROSSI TOIDUKAUBAD Lääne-Virumaal: Rakveres: TURU KAUBAMAJA, Laada 16, **A+**. Tel 324 4500; RAJA, Ilu pst 2, **A+**. Tel 322 4360; LY, Vilde 6, **B**. Tel 322 3250; JOOGID, Vilde 6a, **C**. Tel 322 3561; **Kadrinas:** Viru 9, **A**. Tel 325 5810; **Tapal:** TAPA KAUBANDUSKESKUS, Jaama 1, **A+**. Tel 327 0460; **Haljalas:** GEA, Võsu 5, **A+**. Tel 325 1270; **Kundas:** Kasemäe 12, **A+**. Tel 322 4700; **Tamsalus:** PILLE-RIIN, Tehnika 24, **A**. Tel 322 3925; **Väike-Maarjas:** Pikk 9, **A+**. Tel 326 1150; **Rakkes:** Faehlmanni 38, **B**. Tel 329 1356; **Vinnis:** EVE, Sõpruse 5, **B**. Tel 325 1550; **Tobia külas:** ELEKTRA, **B**. Tel 322 4746; **Aseris:** Tehase 23, **A**. Tel 337 3033. **Ida-Virumaal: Kiviõlis:** KEVAD, Keskpuiestee 33, **A+**. Tel 337 4500; **Kohtla-Järvel:** Outokumpu 13a, **C**. Tel 337 5000; KALEV, Kalevi 27, **A+**. Tel 337 4300; Virmalise 2, **C**. Tel 337 0700; **Ahtmes:** Maleva 23, **A+**. Tel 332 0633; Estonia pst 30a, **A+**. Tel 337 2888; **Iisakus:** Tartu mnt 55, **A+**. Tel 337 4000; **Jõhvis:** Tartu mnt 15a, **A+**. Tel 336 3200; **Vokas:** Narva mnt 5, **A**. Tel 332 7000; **Narvas:** Pähklimäe 2a, **A**. Tel 354 1441; Pähklimäe 6a, **A+**. Tel 354 0420; Rakvere 71, **A+**. Tel 354 0060; Tallinna mnt 52, **A**. Tel 357 0709; NARVA CENTRUM, Tallinna mnt 47, **A+**. Tel: 356 3350. **Jõgevamaal: Jõgeval:** Tähe 10a, **B**. Tel 776 2956; Pargi 1, **A+**. Tel 747 7050; **Mustvees:** Tähe 9, **A**. Tel 772 3700; **Põltsamaal:** Tartu mnt 1b, **A+**. Tel 772 3003. **Tallinnas:** Lastekodu 14, **A**. Tel 653 4000; Tammsaare tee 93, **A**. Tel 652 1111; Ehitajate tee 41, **B**. Tel 679 0666; Paasiku 2a, **A+**. Tel 602 3000; Ümera 13a, **B**. Tel 607 6888; Endla 53, **A**. Tel 658 7545; KOTKA KAUBAKESKUS, Paul Pinna 21, **A+**. Tel 609 9722; Kari 3, **A**. Tel 609 8380; Majaka 28a, **A**. Tel 659 0000; Väike-Ameerika 6, **B**. Tel 644 8260; Järveotsa tee 35b, **A+**. Tel 6 098 222; Randvere tee 115, **A**. Tel 660 5060; Kivila 26, **A+**. Tel 6077 500; Vikerlase 23, **A**. Tel 6004700; Mustamäe tee 41, **A**. Tel 6001700. **Raplamaal: Kohilas:** Viljandi mnt 3a, **A+**. Tel 489 2670; **Järvakandis:** Turu 1, **A**. Tel 489 4500. **Harjumaal: Maardus:** Keemikute 41, **A**. Tel 644 0599; **Haabneemes:** Kaluri tee 3, Viimsi vald, **A**. Tel 600 3000; **Kuusalus:** Mäe 1, **A+**. Tel 607 6000; **Loksal:** Rohuaia 6, **A+**. Tel 600 9200; **Jüri:** TAMMIKU, Aruküla tee 7, **B**. Tel 609 1630; **Kehras:** Kose mnt 7, **A+**. Tel 601 9770; **Keilas:** Piiri 5, **A+**. Tel 601 3010; **Paldiskis:** Rae 26, **A**. Tel 658 1200; **Kosel:** Kodu 2, **A+**. Tel 601 4200; **Sauel:** Pärnasalu põik 1b, **A+**. Tel 600 4300; **Lool:** Saha tee 9, **A+**. Tel 600 4900; **Kose-Juemõisas:** Kesk tn 1, **A**. Tel 600 8908. **Järvamaal: Paides:** Pikk 25, **A+**. Tel 387 0001; **Türi:** Viljandi 13a, **A+**. Tel 387 8666; **Järva-Jaanis:** Lai 23, **A+**. Tel 385 3200; **Koerus:** Paide tee 2, **B**. Tel 389 7570. **Pärnumaal: Vändras:** Pärnu-Paide mnt 26, **A+**. Tel 44 39 600; **Pärnu-Jaagupis:** Uus 20a, **A**. Tel 446 0620. **Tartumaal: Tartus:** Soola 7, **A**. Tel 776 9802; Keskuse tee 2, Tila küla, **A+**. Tel 742 6200. **Viljandimaal: Viljandis:** Jakobsoni 2, **A**. Tel 434 0111. **Võrumaal: Võrus:** Niidu 8, **A+**. Tel 772 2377. **GROSSI TÖÖSTUSKAUBAD Lääne-Virumaal: Rakveres:** TURU KAUBAMAJA, Laada 16, **Y**. Tel 324 4600; **Tapal:** TAPA KAUBANDUSKESKUS, Jaama 1, **Y**. Tel 327 0462.

Lisainfo * valitud kauplused: Iidla, Jõhvi, Jüri, Keila, Kivila, Kose, Kunda, Kuusalu, Laagna, Loo, Narva Mega, Saue, Turu Kaubamaja, Võru, Tempo, Põltsamaa, Jõgeva Pargi.

Aitan osta, müüa ja üürida kinnisvara

Galli Wölfert
Kinnisvaramaakler
Gsm: +372 506 3921
E-post: galli@skanton.ee

SKANTON KINNISVARA

MAAKLER VÕTAB MÜÜKI KINNISVARA!

Soovid osta, müüa või üürida kinnisvara?

Võta ühendust juba täna!

Andra Kivissaar
+372 5664 2161
andraki71@gmail.com

Arbeiter Grupp OÜ

KINNISVARA

• Müüa **1toaline** ahjuküttega **korter** Rakveres. Renoveeritud, II korrusel. Dušš ja WC sees, Tingi! Helista õhtuti. Tel 5340 6016 ja 526 8773

• Müüa **1toaline korter** Roelas Järve tn. I korrus, vajab remonti. Tel 529 5808

• Müüa **2toaline** (41 m²) suurune **korter**, Pikk 37 Rakvere. II korrus, aknad hoovi poole. Hind 26 650 €. Tel 503 4972, info@ko.ee

• Müüa Laekvere lähistel **2toaline** ahjuküttega **korter**. Hind 1200 €. Tel 5669 3339

• Müüa Tallinnast 1 tunni sõidu kaugusel Tapa kesklinnas keskküttega **2toaline korter**. II korrus. Korter on vaba. Hind 24 900 €. Tel 511 0478

• Müüa renoveeritud **2toaline** rõduga **korter** Tapa äärelinnas. Tel 5558 3686

• Väike-Maarjas müüa **2toaline korter** otse omanikult. Tel 5384 0897

• Müüa Kundas **3toaline** remonditud **korter**, osalise uue mööbli ja kodutehnikaga. Tel 5894 2895

• Müüa **maja** aastaringseks elamiseks Saaremaal. Meri, seene- ja marjametsad ligidal. Küsi lisainfot. Tel 5383 8894

• Müüa **maja** Tapal. Tel 5558 3686

OST

• Ostan **1**- või **2toalise** kõigi mugavustega **korteri** Rakveres otse omanikult. Tel 508 1311

• Noor pere ostab **1-2toalise korteri** Rakvere linnas. Tel 5358 6061

• Ostan **maja** Tartu linnas. Tel 5817 2199

• Ostan **maja** Rakveres või kuni 10 km eemal, kuni 120 000 € (võimalus vahetada ahiküttega renoveeritud madalate kommunaal kuludega korteri vastu Rakveres + kompensatsioon. Korter I korrus, 3 tuba, oma aed ja sissekäik. Tel 5819 1258

• Soovin osta **korteri** või **maja** Rakveres või lähiümbruses, võib vajada remonti. Soodsa hinna puhul tehing kohe! Tel 522 6500

• Soovin osta **korteri** või **maja** Rakvere linnas või lähiümbruses. Võib pakkuda ka maatükki. Tel 5300 9000

• Ostan Tapa või Kadrina vallas **maamaja** või **vana talukoha**. Tel 511 0478

• Ostan **maja**, **krundi** või **ridaelamuboksi** (äärmine) Sõmerul või Näpil, võib pakkuda ka Rakveres. Pakkumised tel 5532743 (ka sms)

• Ostan **vana tööstushoonega kinnistu** pindalaga vähemalt 2 ha. Hooned võivad vajada lammutamist. Tel 508 0065

• Soovin osta **garaaži** Rakveres, seisukord pole oluline ja samuti võib sisse jääda kogu teie vana prügi või mittevajaminevad asjad. Hind kokkuleppel. Tel 522 6500

• Ostan **garaaži** Vilde tn ja Mulla tn. Tel 5648 6638

OÜ ESTEST PR
OSTAB
metsa- ja põllumaad.
Tel 504 5215, 514 5215
info@est-land.ee

VÕTAN ÜÜRILE

• Soovin üürida **elamispinna** Kundas. Pakkuda ainult renoveeritud elamispindasid. **2-3toalised vähemalt**. Ei suitseta. Ei ole alkohoolikud. Tel 5340 8550. Email: ktalis2@gmail.com

ANNAN ÜÜRILE

• **1-20 töömeest saavad öömaja** Rakvere kesklinnas. Korralik elamine. Tel 516 4685

• Anda üürile **2toaline** mugavustega **korter** Rakvere kesklinnas. Tel 5358 6829

• Anda üürile Sõmerul **2toaline** mugavustega **korter**. Tel 5557 1484, 5629 3183

• Üürile anda **elumaja alumine korrus** Tallinnas Ülemiste järve taga Järvekülas. Tel 5811 6238

• Üürile anda **tuba elamu II korrusel** Tallinnas Ülemiste järve taga Järvekülas. Tel 5811 6238

• **Soovin üüriliseks** 60+ meesterahvast. Eelistan autoga inimest. Tel 5678 2538

SÕIDUKID

• **www.toonklaas.ee**

• Müüa **Belarus haagis** jm. Tel 5358 6829

• Müüa **Ford Focus**, 2004. a. 1,6. 74kW. Manuaal, luukpära, tumepunane. Läbisõit 132 000 km. Kõik lisad, põhjamaade versioon. Eestist ostetud uuena. Autol vahetatud õlid ja rihmad. Kahed võtmed, hooldusraamat, naastrehvid velgedel kaasa. Autol kliima, konks, esiklaasi soojendus. Kindlustus ja ülevaatus aasta lõpuni. Auto väga heas korras. Hind 2400 €. Asukoht Harjumaa, Kuusalu. Tel 5667 3749

• Müüa **Ford Mondeo,** 2005. a, universaal, 2,0, diisel, väga ökonoomne. Just läbis ülevaatuse. Auto musta värvi, kärukonks olemas. Kere on hea, istu sisse ja sõida. Hinda küsin 1500 €, helistada tel 5809 6086

• Rakveres müüa seisnud **Moskvitch** IZ 2715-011. Lisainfo saamiseks helistada tel 5357 8162

VARUOSAD

• Müüa 2016. a. Peugeot 2008 uueväärsed originaal **valuveljed** 50 €/tk. Tel 5566 9310

• Ostan **RS-09 kõiki osi**. Tel 5558 5956

OST

• Ostan vana **mootorratta**, võrri, **mopeedi**. Pakkuda võib kõike, ka varuosi. Tel 5672 7175

56311001

• **Sõidukite kokkuost** üle Eesti! Lääne-Virumaal tuleme kohale 15 minutiga ja maksame parimat hinda! Pakkuda võib ka vigaseid, avariiliseid või seisnud masinaid. Arveldamine sularahas! Helista 5631 1001

53 555 848

AUTODE OST

• Ostan **sõidukeid, kaubikuid ja maastureid** igas seisukorras! Raha kohe kätte! Vajadusel kustutame registrist! Helistage julgelt, maksan rohkem! Tel 5355 5848

• Ostan **igasuguses seisukorras sõidukeid**. Võivad vajada remonti, olla seisnud, avariilised, heas korras, romud jne. Huvi pakuvad ka vene autod. Sobiva pakkumise puhul kiire tehing. Romud kustutan arvelt. Maksan head hinda. Tel 5357 7108

• Ostan **seisnud, remontivajavaid, avariilisi, heas korras jne sõidukeid**. Maksan õiglast hinda. Sobiva pakkumise korral tulen kohe järgi. Arveldamine ja dokumentide vormistamine kohapeal. Tel 5376 2575

• Ostan hea hinnaga **auto!** Võib olla ülevaatuseta ja vajada remonti. Hind kuni 1500 €. Tel 5682 2544

• **Ostan auto, sõidu õppeks** nooremale poisile. Tegu võiks olla bensiini mootori ja manuaal kastiga autoga. Auto võib vajada nokitsemist, aga võiks liikuda. Kui sinul seisab kuuri nurgas midagi, siis paku seda mulle! Mida odavam, seda parem! Auto võiks asuda Lääne-Virumaal, aga hea pakkumise puhul võib ka kaugemal olla. Helista või kirjuta julgesti! Samas võib pakkuda ka maasturit millega metsas kannataks sõita! Tel 5699 3375

K-KUMMID
OÜ KK-RIDEEN
• Rehvid
• Veljed
• Rehvitööd
• Kliimatäitmine
Tõrma tööstusküla
Rakvere vald
Tel: 32 44 090
info@k-kummid.ee

REHVITÖÖKODA
Plekkveljed levinumatele automarkidele
VÄGA lai valik vähekasutatud SUVEREHVE
Vabriku 7
Rakvere
324 3421

KEHALA AUTOLAMMUTUS
E-R 9-18
OSTAME AUTOSID tel 509 6714 (kustutame registrist)
MÜÜME VARUOSI tel 325 1725, 505 9420, rakett@hot.ee
LAOSEIS
www.rakett.ee

Rehvikoda.com
VAHETA REHVID SOODSALT!
Rehvivahetuse täispakett al. 27 €
• Suur valik plekk- ja valuvelgi
• Velgede taastamine ja sirutamine
• Alumiinium velgede keevitamine
• Ölivahetus
Kontaktivabalt!!
Suur valik uusi- ja kasutatud rehve
Näpi tee 2D
Näpi alevik
Sõmeru Rehvikoda OÜ
E-R 8-17 Hooajal ka L 9-14,
+372 50 89 216

RASKETEHNIKA, FRONTAALLAADURITE, KAHVELTÕSTUKITE
- remont, hooldus, varuosad
- väljakutsed kliendi juurde
- diagnostika
VEOAUTODE ning SÕIDUAUTODE
- remont, hooldus, varuosad
- diagnostika
- väljakutsed kliendi juurde
KLIIMASÜSTEEMIDE
- täitmine, remont + varuosad
RASKETEHNIKA NING VEOAUTODE
- rehvitööd + rehvide müük
- väljakutsed kliendi juurde
või tee äärde
ALUSROOMIKUTE REMONT + MÜÜK
HÜDROSILINDRITE REMONT + MÜÜK
KEEVITUSTÖÖD (TIG, MIG, ALUMIINIUM)
Cormet OÜ
Tel 5698 0253,
info.cormet@gmail.com
Tööstuspargi põik 1,
Vinni alevik

VÄIKE-MAARJA AUTOLAMMUTUS
Erinevad VARUOSAD
Euroopa ja Jaapani autodele
• TREILERI RENT
• Ostame AUTOSID
• Rehvitööd ja remont
tel 326 1463, 504 3022
www.ebavere.ee, rannel@hot.ee
Tamsalu mnt 1 Väike-Maarja

HAAKEKONKSUD
müük, paigaldus.
Tel 322 5233

OÜ TENITO
• Veoautode varuosad ja remont
• Müüme erinevaid furgoone
• Rehvitööd sõidu- ja veoautodele ning traktoritele
• Ostame veoautosid ja mootoreid
Vinni v, Pajusti Tel 502 7362

AUTO KLIIMASEADMETE REMONT JA TÄITMINE
GARDI
R134, R1234Y-, nüüd müügil mõlemad gaasid
• Auto elektroonika remont ja elektritööd
• Diagnostika
• Autovalveseadmed
• Webasto ning Eber- späsher paigaldus ja remont
• Haakekonksude müük ja paigaldus
Asume uuel aadressil
Gardi Elektroonika OÜ
Narva 49, Rakvere,
tel 5052 065

www.TOONKLAAS.ee
AUTO- JA MAJAKLAASIDE KILETAMINE TOON- JA TURVAKILEGA AUTOKLAASIDE PAIGALDUS JA PARANDUS
Rakveres Nortsu tee 2
Tel 522 2511, viru@toonklaas.ee

TEENUSED

• **Autoklaaside müük** ja **paigaldus**. Tel 325 5505

VEOTEENUS JA RENT

• **Veo- ja kolimisteenus.** Tagaluuktõstuk. Kandejõud 3 t furgoon 6,1 m pikk, 2,4 m lai ja 1,85 m kõrge. Tel 5810 5969

• Osutan **teenust kaubaveobussiga.** Tel 554 6353

• **Kallurautoteenus** (karjääri kallur ja 13 tonni kandejõud). Tel 503 2269

RAKSO TRANSPORT
+372 56 675 947
WWW.RAKSO.EE

• **Veoteenus**: mööblivedu, väikses mahus kolimine jne. Kauba ruumi maht 3x1,5 m. Tel 503 2269

• **Metsaveoautoteenus**. Tel 503 2269

• **Miniekskavaator** JCB kaevab ja puurib kus vaja. On ka materjali veo võimalus Mitsubishi kalluriga. Tel 529 9356, Jaanus

• **Veoteenus** kandevõime 13,8 t, mudel (2,45x9,0 m), kraana. Tel 5682 7009

• **Veoteenus** (kraanaga mudel, 6,2x2.35 KJ 7200). Tel 513 2021

vilde autorent
Sõiduautod
9-kohalised bussid
Tel: (+372)552 7977
Vilde 14, Rakvere
www.vildeautorent.ee
OFFICIAL CASHBACK PARTNER

Puksiirteenus, veoteenus multilift veoautoga koos kraanaga
OÜ Hillard
+372 503 5181
www.hillard.ee

DEKTUM DEHITUS
KOPPLAADURI TEENUS
Tel: +372 509 1299
aivar@dektumehitus.ee

Anda rendile uus autoveo konn vintsiga.
Hind 5 €/h (miinimum tasu 15 €) või 25 €/24h.
Tel 509 4959

VEO- JA TÕSTETEENUS
12,2 t
+372 5307 8178
raido.hinno@gmail.com

KAUBA-, TREILERVEOD JA TÕSTETEENUS
Kandevõime 15 t, kraana, kasti mõõdud 2,5 m x 5,3 m, kraana noole pikkus 14 m
Tel 5608 9094

3,5t ekskavaatori rent.
100€/päev, vajadusel transpordivõimalus.
Info tel 504 0118

KAEVETEENUSED

• **Kaeve- ja pinnase aukude puurimistööd** miniekskavaatoriga. Tel 5558 3686

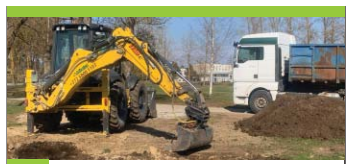

Kopatööd
Veoteenus
Muld, liiv, killustik
Konteinerite rent
Üldehitus
Miratex EHITUS
Miratex OÜ
Tel: 5800 1103
info@miratex.ee
www.miratex.ee

JARTEX

Miniekskavaator 2,7 tonni
- BIOPUHASTITE, SEPTIKUTE PAIGALDUS
- VEE- JA KANALISATSIOONITÖÖD
- KAEVE- JA PINNASETÖÖD
- ÜLDEHITUS

53 330 146
info@jartex.ee
www.jartex.ee

* Lammutustööd
* Kaevetööd ja planeerimine
* Ekskavaatorite rent
* Laadurmasinate rent (BobCat)
* Sise- ja välistrasside ehitus
RKAMD EHITUS
www.rkamdehitus.ee
RENT tel 5300 2086,
EHITUS tel 501 7047

KAEVE- JA PLANEERIMISTÖÖD
Tel 5827 1622

FEKAALIVEDU JA VESI

• Teostame **fekaaliveoteenust** ja **kanalisatsioonikaevude** tühjendamist. **Külmunud trasside sulatus**. Feka-Ekspress OÜ. Tel 5194 4298, 5381 9930

• **Reoveevedu** Lääne-Virumaal. Teenindame iga päev. Tel 5656 1515

TEEME KOMBINEERITUD SURVEPESUAUTOGA JÄRGMISI TÖID:

Kanalisatsiooni- ja sadeveetorustike survepesu ning ummistuste likvideerimine, settepaakide tühjendamine ja puhastamine, kanalistasioonipumplate puhastamine, imbkaevude ja torustiku pesu, välistrasside veega täitmine ja surveproovid (vajalik 0,5´´ või 1 ¼´´ sisekeermega ühendus). Fekaali, liiva, muda imemine ja transport. Sulatame jäätunud kanalisatsioonitrasse.

Veepaagi maht 6 m³, imupaagi maht 6 m³.
FEKA EKSPRESS OÜ, info 5381 9930, 5194 4298

SETTEKAEVUDE TÜHJENDAMINE JA REOVEE ÄRA VEDU LÄÄNE-VIRUMAAL TEL 513 7633

FEKAALIVEDU

EHITUSTEENUS

• Teostame kõiki **lammutustöid** koos prahi äraveoga. Tel 5330 5970

• **Kõik lammutustööd,** keldrite ja pööningute koristus koos prahi äraveoga. Tel 5380 0863

• A-TORU **keskkütte süsteemid** ja **santehnilised tööd**. Tel 5843 0997

EESTISEPTIK.EE

• **Biopuhastite, septikute paigaldus ja müük**. Tel 575 0202, erlend@eestiseptik.ee

• **Tänava- äärekivide paigaldus; piirdeaedade, terrasside ehitus; väravate valmistamine, paigaldus ja automaatika, haljastustööd.** Tehtud töödele garantii. Tel 5394 6666

• **Teen värvimistöid:** majad, puukuurid, aiad ja muud. Tel 5895 6633

• **Teen keldrite puhastustöid.** Hinnad soodsad. Helista 5895 6633

• **Puistevilla puhuri laenutus**. Lihtsasti kasutatav aparaat, sobilik eramajade soojustustöödeks nii kivi kui klaasvillaga. Tel 5323 9272

• **Aedade, terrasside ja aiamajade ehitus**. Info tel 5633 1530

• **Vee- ja kanalisatsjooni trasside ehitus** (sise, välis). **Septikute ja mahutite paigaldus**. Septikutel olemas eurosertifikaat. Santehnilised tööd. Hinnad mõistlikud. Info tel 5808 5965

• **Korterite ja vannitubade remont.** Tel 5633 1530

• **Talumajade renoveerimine.** Tel 5633 1530

OTTSEPAD OÜ
Üldehitus Katusetööd Siseviimistlus
ottsepad@gmail.com
+372 59 074 076, +372 51 909 476

• Ottsepad OÜ tegeleb erinevate **üldehitustöödega, katusetöödega, siseviimistlusega, pottsepatööd, vannitoad, fassaadid**. Kevin Otti, tel 5907 4076, kevinotti0@gmail.com

• **Üldehitustööd, puukuurid, saunad, grillmajad, terrassid**. Vanade majade renoveerimine ja uute ehitus. Tel 5380 0863

• Teostame kõiki **ehitus- ja remonttöid** nii eramutes kui korterites, vannitoad, siseviimistlus, soojustamine, fassaadid, vundamendid, katused, terrassid jne. Hinnad taskukohased. Info tel 5808 5965

• **Teostame** elumajade, korterite, vannitubade **ehitus- ja remonditöid**. Tehtud töödele garantii. Tel 518 7979

• **Elektritööd**. Tel 5349 5632

• **Küsi hinda ehitustöödele.** Teostame kõiki ehitus- ja remonditöid. Tehtud töödele garantii. Tel 518 7979

• Teeme **korteritele ja vannitubadele remonti**. Tehtud töödele garantii. Tel 518 7979

• Teostame **ehitus- ja remonditöid**, teeme kõiki siseviimistlustöid, maalritöid, santehnilisitöid, elektritöid. Samuti vannitubade remonti. Tel 518 7979

• **Võrk- ja puitaedade ehitus**. Soodsa hinnaga immutatud puidust piirded. Tehtud töödele arve ja garantii. www.kodupuit.ee Tel 5888 9999

• **Maalritööd, trepikodade remont, fassaadide värvimine, üldehitus, renoveerimistööd.** Tel 5897 9293 Ehmes.ee. Lai 3 a

• **Teostan santehnilisitöid** Lääne-Virumaal. Üldehitus, siseviimistlus, hoone vundamentide rajamine. Tel 5693 8220. E-mail: Initex@hotmail.com

• **Teostan maalri ja siseviimistlustöid**, vannitubade remont ja plaatimine. Tel 5684 3839, https://www.facebook.com/Siseviimistlus-481333308740539/

• **Pleki kantimine:** valmistame plekke vastavalt kliendi soovile. Automaatpink - kõik detailid õige kraadi ja mõõduga. Vajadusel mõõdame ja paigaldame. Tel 5340 8041

• Teeme **ehitus- ja remonditöid** ning vannitubade remonti. Aitame teid sisekujundusel. www.kenriko.ee. Tel 508 3305

• **PUR VAHUGA SOOJUSTAMINE**. Tel 5565 3842, www.pursoojustus.ee

• **PUR VAHUGA SOOJUSTAMINE**. info@estpur.ee, tel 5347 6567

• Kõik **pottsepatööd**. Tel 5851 9785

• Teen **kindakrohvi** (korstnad, soojamüürid, seinad jne). www.kenriko.ee Tel 508 3305

• **Pottsepatööd**: ahjud, pliidid, kaminad, korstnad, korstnapühkija teenus. Tel 5552 8487, Vaiko

• **Pottsepatööd**: ahjud, pliidid, soojamüürid, küttekollete remont. Tel 5647 2716, email viruahjud@gmail.com

• **Pottsepp ehitab ja remondib küttekoldeid.** Tel 506 9683

• **Korstnapühkija puhastab ja hooldab küttesüsteeme**. Viru Küttesüsteemid OÜ. Tel 5664 4440

• **Korstnapühkija**. Tel 5560 4046

• **Korstnapühkija**, ummistuste likvideerimine. Tel 5552 8487

• Rakvere Küttesalong pakub **küttesüsteemide paigaldust ning hooldust** (pottsepp, korstnapühkija, keskküttespetsialist, soojuspumbaspetsialist). kyttesalong@gmail.com, 558 6786, Jaama pst. 5 Rakvere, www.küttesalong.ee

ENKI RL OÜ
TORUTÖÖD
Süvavee-, tsirkulatsiooni- ja muud pumbad.
Vaata kodulehte www.eridus.ee
324 4103, 5662 1147,
KÜSI HINDA !

Janmert OÜ teeb
EHITUS- JA REMONDITÖID
Fassaadid, akende ja uste paigaldust jne.
Tel 5810 7352

WWW.VOODRILAUD.EE
Müügil:
Sise- ja välisvoodrilauad
Põranda ja terrassilauad
Kruntimine ja värvimine
Parimad hinnad!
Transpordi võimalus!
Tel. 51 32 021
www.voodrilaud.ee

LR KATUSED OÜ
- **Katuste ehitus**
- **Valtsplekk-katuste ehitus**
- **Profiilplekk-katused**
- **Eterniitkatused**
- **Kivikatused**
- **Vihmaveesüsteem**
- **Katuse turva- ja ohutusvarustused**
- **Katuseaknad**
- **Aknaplekkide paigaldus**
- **Müüriplekkide paigaldus**
- **Plekikantimisteenus**
- **Liistprofiilide paigaldus**
- **Fassaadide ehitus (v.a krohvitavad fassaadid)**

Tallinna tn 49, Rakvere
Tel. **5345 9891**
e-mail: **info@LRkatused.ee**
www.LRkatused.ee
www.facebook.com/**LRkatused**

- **Sise-, välis-,vee- ja kanalisatsioonitrasside ehitus.**
- **Septikute, imbsüsteemide, mahutite müük ja paigaldus.**

Septikutel eurosertifikaat.
Tehtud töödele garantii.
INFO: tel 503 5766
vassivere.traktor@gmail.com
www.vassiveretraktor.ee

Virumaa katused oü
KATUSED
FASSAADID
ÜLDEHITUSTÖÖD
VIHMAVEESÜSTEEMID
KATUSTE TURVATARVIKUD
PLEKIKANTIMISTÖÖD
(detaili pikkus kuni 3,8m)
Arto 53 40 65 19
Marko 53 30 14 55
virumaa.katused@gmail.com

A&O HOLDING
Teeme teie ideed teoks!
- Mahutite ja septikute müük ja paigaldustööd
- Õhkvesi soojuspumpade müük ja paigaldustööd
- Radiaatorite ja põrandakütte paigaldustööd
- Küttesüsteemide paigaldustööd
- Kanalisatsiooni ja tarbevee paigaldustööd
- Boilerite müük ja paigaldustööd
- Toruabi
- Ventilatsioonitööd/hooldus

A&O Holding OÜ +372 5566 6811 anler@aoholding.ee www.aoholding.ee

Arbeiter Grupp

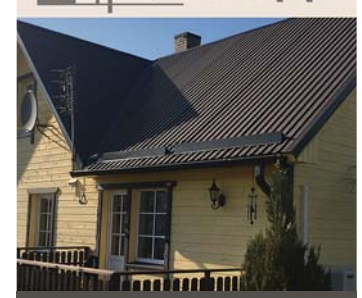

Katusetööd
Üldehitustööd
Katusetarvikute müük
Teraskatuste müük
Fassaadide ehitus
KÕIK EHITUSEST!
Tel: 5668 5343 Mairo Kivisaar
Tel: 5686 3083 Kain Kivisaar
argrupp@hotmail.com
Weckman Partner
Ida- ja Lääne-Virumaal

Puitaiad Võrkaiad Väravad Terrassid

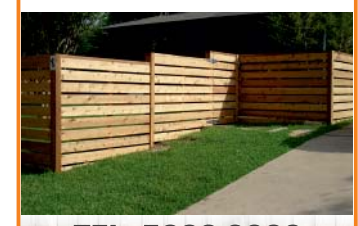

TEL: 5888 9999
WWW.KODUPUIT.EE

TP PLEKITÖÖD OÜ
Pikaajaline kogemus antud valdkondades:
- **Erinevad katusekatte materjalid ja tööd**
- **Üldehitustööd**
- **Pleki kantimine**
- **Vihmaveesüsteemid**
- **Fassaaditööd**

SOODNE JA KIIRE TELLIMUS MEILT!
TERVIKLAHENDUSED
(materjal ja paigaldus kõik ühest kohast)
Kontakt
Kontor 325 1730
Toomas 508 8497
info@tpplekitood.ee
www.tpplekitood.ee

Melsen KATUSETÖÖD
Teostame lamekatuste ja viilkatuste ehitustöid ning ka katuste remonttöid
www.melsen.ee
Tel 5845 5717

KÕIK ELEKTRITÖÖD
Projekteerimine ning dokumentatsioon.
Tel 5341 9510
lepikuelektritood@gmail.com

Tõru Vara OÜ
- **SANTEHNILISED TÖÖD Paigaldamine / Vahetamine**
- **TORUABI JA AVARIIDE LIKVIDEERIMINE**
- **VEEVARUSTUSSÜSTEEMID**
- **KANALISATSIOONISÜSTEEMID**
- **VENTILATSIOONISÜSTEEMID Ehitus / Paigaldus / Hooldus**

+372 5668 2756
koster.tonu@gmail.com

A&O HOLDING
Teeme teie ideed teoks!

- Terasside hooldus/ õlitamine
- Terrasside ehitus ja remont
- Aedade ehitus ja remont
- Puude lõikus ja langetamine, võsalõikus
- Muruniitmis ja trimmerdamis tööd
- Vundamendi soojustustööd
- Katuste ja fassaadide pesu
- Tänavakivide kõrgsurvepesu
- Vihmaveerennide paigaldus/hooldus

A&O Holding OÜ +372 5566 6811 anler@aoholding.ee www.aoholding.ee

JP EHITUSGRUPP
•Katused (kivi, plekk, eterniit)
• Katuste ja rennide hooldus
• Plekikantimistööd
• Fassaaditööd
• Korterite remont
• Üldehitustööd
• Ühenduskohtadeta vihmaveesüsteemid
• Ventilatsioonitööd
5633 6291
jpehitusgrupp@gmail.com

SOOJUSPUMBAD SOODSALT -
müük, paigaldus, hooldus ja remont.
Tel 5624 3687

MUUD TEENUSED

VIRU MASSAAŽ

• Kutsetunnistust omav **massöör** teeb koduvisiite Rakveres ja linna ümbruses. Tunnihind alates 30 eurost. Helista ja broneeri aeg juba täna. Massöör Ragnar, tel 5896 1661, virumassaaz@gmail.com

• Rakvere Kliima OÜ **müüb, paigaldab ja hooldab**! Kui otsid õhksoojuspumpa või konditsioneeri, mis täidab täpselt sinu vajadusi siis küsi meilt pakkumist! Õhksoojuspump on väga mugav, lihtne ja säästlik küttelahendus koju, garaaži või suvila. Tasuta konsultatsiooni tel 5662 2050 või www.rakverekliima.ee. Standard paigaldus 250 €. Hooldus 50 €

• Suurem traktor tõstukiga - **haagis pinnasevedu ja ka turba, saepuru vedu.** Ise laadib, kallab ja ajab laiali. On võimalus ka võsa ja metsa saagimine ning vedu. Tel 503 2269

• **Elektrigeneraatori teenus** (20kW). Tel 503 2269

• **Vee vedu**: haljasalade kastmine, tolmuteede kastmine jne. Tel 503 2269

• **Muruniitmine:** muruniitjaga , murutraktoriga, trimmeriga. Tel 503 2269

• **Kümblustünni rent.** Hind alates 45 €/ööpäev. Rakvere piires transport tasuta. www.saunatünn.ee. Tel 514 7518

• **Hauaplatside ja -piirete ehitus, hooldus**. UUS! Graniidist hauatähised ja piirded. Tel 526 0804

• **Hauaplatside korrastamine, piirete ja hauakivide käsi- ja survepesu, liiva ja kruusa vahetamine platsidel, hauapiirete ehitamine paekivist**, tänava äärekivist ja puidust ning muud kalmistutööd. Töötame üle Eesti. Tel 5592 3491, hauaplatsihooldus@muhkel.ee

• **Kululõikus ja Rohulõikus** Lääne-Virumaal**.** Töö kiire ja korralik. Tel 514 8661

• **Soojuspumbad, müük ja paigaldus**. Meilt ostetud soojuspumpadel hooldus soodushinnaga. TASUTA konsultatsioon. Calidum OÜ. Tel 5818 0046

• **Soojuspumpade müük**, paigaldus, hooldus, remont. Õhksoojuspumba siseosa keemiline puhastus. Uued õhksoojuspumbad al 395 €. Õhk-vesi soojuspumpade müük, paigaldus (Daikin, Thermia, Nibe). VIRU SOOJUSPUMBAD OÜ. Tel 5656 4857

• **Müün, paigaldan** ja **remondin õhksoojuspumpasid ja konditsioneere**. Tel 502 4944

• www.arbotec.ee pakutavad teenused: **ohtlike puude raie, kändude freesimine, võsalõikus, trimmerdamine, hekkide lõikamine**. Võtke meiega ühendust, tel 528 6976; e-mail: info@arbotec.ee

• **Ohtlike puude likvideerimine.** Tel 554 9113

• **Aedade kujundus, puude-põõsaste istutus, viljapuude hooldustööd**. Tel 5380 0863

• **Pakkuda raamatupidamisteenust ettevõtetele**. Huvi korral ühendust võtta numbril 5824 1050 või e-maili teel karlleopart@gmail.com

• **Koristan ära teie vanaraua keldritest ja õuedelt**, kaasa arvatud **auto akud** ja **kodutehnika**. Tel 5672 7600

• **Arvutite kiire ja usaldusväärne hooldus ja remont. Printerite müük, hooldus ja rent.** Kohapeal suur valik kvaliteetseid, soodsa hinnaga analoogtoonereid. Aadress E. Vilde 14/1, telefon 553 5475, meiliaadress info@itsalong.ee

• **TV-antennid, digi-, SAT-TV komplektid**. Müük. Paigaldus. Konsultatsioon. Garantii. Tel 515 2235, 325 2179, OÜ Mart Tali Kaubandus

• **Arvutite kiire ja usaldusväärne hooldus ja remont. Kasutatud laua- ja sülearvutite ost ja müük. Utiliseerime vana elektroonikat**. Helista juba täna tel 551 2053. Vaata ka www.hss.ee

UVERSA reklaam Jakobsoni 11 Rakvere
REKLAAMID, KLEEBISED LASERLÕIKUS ja GRAVEERIMINE
Tel. 521 3406 www.uversa.ee

NAISTE- JA MEESTE-JUUKSURID
5635 7474
MANIKÜÜR, PEDIKÜÜR, SILMA-,KULMUTEHNIK
Kaire tel 5566 2712
Müügil juuksehooldus-vahendid
Sirje Ilutuba, Lai 3a
Avatud E-R 9-19
L 9-15

VÕIDU PANDIMAJA JA KOMISJONIKAUPLUS
→ Väikelaenud käsipandi tagatisel
→ Ostame ja müüme uusi ja kasutatud kodumasinaid, elektroonikat ja tööriistu
→ E-sigaretid ja vedelikud (erinevad tooted)
→ Komisjonipood kõik kaubad -20 %
→ Nutiseadmete, arvutite hooldus ja remont
ROHUAIA 15A, RAKVERE
T. 555 67508
AVATUD E - R 9-18 L 10-15

KAARDID ENNUSTAVAD.
Tel 900 1727. 24H.
www.ennustus.ee

Ohtlike puude langetamine, puudehooldustööd, hekkide pügamine, kändude freesimine.
www.puulangetus.eu
Tel 5822 8154

Tõrma surnuaiast 2,4 km
OÜ ACRO KIVI
hauakivide- ja plaatide valmistamine
Kvaliteetsed hauakivid ja hauapiirded Karjalast!
www.acrokivi.ee
Karitsa 6, Rakvere vald, tel 516 7181

• Eramute, elu- ja äriruumide suurpuhastus
• Põrandate vahatamine
• Igapäevane koristus
• Voodite ja voodivarustuse, tekstiilmööbli ja vaipade süvapuhastus ja vahupesu
Kirby puhastussüsteemiga
Säästa oma kallist aega kutsu NobeAbi OÜ
www.nobeabi.ee
Tel 504 6542

TIKKIMINE RAKVERES
LOGOD, NIMED, TEKSTID
+372 511 0472
LAI 3, RAKVERE
www.virureklaam.ee

Lasergraveerimine
Vineerist toodete lõikus
Erilahendused
info ja tellimine
e-mail: laser@tamira.ee
mob: +372 5623 3148
tamiralasergraveerimine
Tamira oü

Fekaalivedu ja settekaevude puhastamine
VÄLIKÄIMLATE RENT
Sevrik OÜ
517 6299

KODU

• **Vanaraua koristus, keldrid, garaažid**. Tel 5616 5761

• **Vanaraua koristus, keldrid, garaažid**. Tel 5672 7175

• Koristan aia, kuuri, või garaažinurgast **vanaraua**. Tasuta ei taha, maksan raha. Tel 517 4143

• Müüa **kangasteljed**. Tel 552 3561

• Müüa pakendis **robottolmuimeja** „Forme" (159 €), **laste reisivoodi** koos madratsiga (25 €). Tel 5699 6594

• Müüa **kasevihad** kohaletoomisega 1,20 €/tk. Kuulutus ei aegu! Tel 5452 0971

• Müüa meeste **jalgratas** „Basiac" koos kiivriga ja lukuga. Hind 100 €. Tel 515 7161

• KAUP-KAUBA VASTU. Pakkuda erinevaid **täitematerjale** (killustik, liiv, muld) võimalus tasuda ka vanametallis ja autoromudes. Tel 5627 2666

OST

• Ostame **tuhandeid vanaaegseid esemeid, ka mööblit ja väärismetalle**. Tühjendusostud majapidamiste likvideerimisel. Raha kohe, kojukutsed tasuta, üle Eesti. Antiigiäri Pikk 7, Rakvere. Tel 324 0542, 528 2330, info@hansaantiik.ee

• Ostan **tarbeklaasi tooteid: vaasid, klaasid, pitsid jne.** Pakkuda võib kõike. Tel 507 9984

• Ostan vene **Norma mudel- ja mänguautosid**, pakkuda võib kõike, ka remonti vajavaid. Tel 5672 7175

• Ostan **tarbeklaasi ja kristallnõusi,- tooteid**. Pakkuda võib kõike! Tel 5616 5761

• Ostan vanu **eesti- ja nõukogudeaegseid mänguasju**. Tel 507 9984

• Ostan **garaaži töölaua kruustangid**, võib pakkuda ka koos töölauaga. Tel 507 9984

• Ostan vana **mootorratta**, **võrri**, **mopeedi**. Pakkuda võib kõike, ka varuosi. Tel 5672 7175

• Ostan **roostevabast õlleankru**. Tel 5672 7175

• Ostan **Tarbeklaasi vaase, karahvine ja pitse**. Samuti ostan **Norma/Salvo mänguauto, rongi, trammi ja** 1970–90. a **cccp 1/43 mudelautosid**. Tel 529 1288

• Ostan **nõuka- ja vanaaegseid esemeid**, ka **vanametalli, kila-kola**, enne müüki võta ka minu pakkumine. Tel 503 1849

• Ostan teie **küttepuu ülejäägid** majapidamise likvideerimisel. Tel 5801 9086

• Ostan kaua kuivanud **põranda** ja **voodrilauda** ning paksu **planku** ka väiksema koguse. Tel 5801 9086

• Ostan **ENSV miilitsa** ja **kolhoosidega seotud** ja **kunsti.** Tel 510 7541

• Ostan töökotta korraliku suurema ja väiksema **alasi**. Heale õige hind. Tel 5801 9086

• Ostan **nõukaaegseid märke** Moskva olümpiaga seotud meeneid. **Plastnokaga mütsi**, **estoplasti lambi** ja värvilisest klaasist nõusid. Tel 510 7541

• Ostan majapidamise likvideerimisel **seisma jäänuid esemeid**: raamatust mööblini ja viin ära pesumasinad, pliidid jne kila-kola. Tel 503 1849

• Ostan **vanaaegseid asju**, vanavara, vanakraami, kila-kola. Tel 5555 5527

Ed. Vilde 14 JR MOTOPOOD KOMISJONIPOOD
HINNAD ALL.
TALVINE TÜHJENDUSMÜÜK
•ROLLERID, ATV-D (suure 8-tollise rattaga)- 125 CC, 150 CC, 200 CC, 250 CC
•KROSSIKAD 125 CC - erineva raami kõrgusega; 140CC - õliradiaator
•MOOTORID: sääreväristajale, mopeedile, rollerile, ATVle, krossikale.
•Uus MOPEED 72 CC
•JALGRATTAD
•VARUOSAD, REMONT
JALGRATTAD NAISTELE SUURES VÄRVIVALIKUS.
1-käiguline ratas; 3-käiguline ratas
*LASTE ATV=FERRARI - 50 CC (punane, kõige rohkem ostetud) ja elektriline, KROSSIKAD, KIIVRID, KINDAD
Vaata ka Kuldne Börs - mopeedid; rollerid; ATV-d
Võimalik osta järelmaksuga
MOPEEDI MOOTORID 225 €
50CC, 72CC, 110CC, 125CC,
Ostan kasutatud jalgrattaid, mopeede jm.
Rakvere, Vilde 14 (bussijaama vastas)
• E-R 9.30-17.00, L 9.30-14.00
• Tel 324 4240
Hiina rollerite, mopeedide, atv-de remont ja hooldus.
Tel 5648 6638
Motopood

MÄNGUASJAPOOD PÕIALPOISS
www.poialpoiss.ee
Paide, Keskväljak 3
Rakvere, Turu Kaubamaja Laada 16
Tapa Kaubanduskeskus Jaama 1
Võru, Kagukeskus Kooli 6
Jõgeva, Suur 5
Kupongi esitajale kõik tooted -10%
E-poes kasuta sooduskoodi: K-KUPONG10

KÜTE, KÜTTEPUUD

• Müüa **küttepuid**. Toores lepp - hind alates 40 €/rm, kuiv lepp - hind alates 55 €/rm, saadaval ka **sangleppa ja kaske**. Puud on laotud 5 m³ alustele, hind alates: hall lepp 280 €, sanglepp 300 €, kask 330 €. Puu pikkuse lõikame vastavalt kliendi soovile. Transport hinnas. Tel 5347 7664, Erko, Kohala küla, Lääne-Virumaa

• Müüa soodsalt lõhutud **küttepuud** (ka kuiva). Pakkuda ka 30 cm 40 L võrgus kuivi. Tel 5554 6093

• Müüa **saetuid** ja **lõhutuid küttepuid** koos transpordiga. Pikkused vastavalt tellija soovile. Tel 5615 2941

• Müüa kuivi ja tooreid **küttepuid**, koos kohale toomisega. Tel 514 3328

• Küttepuud 40 €/ruum. **Pakkuda korraliku metsakuiva kuuske**. Kuivad kõlksuvad ja lõhutud. Mõõdud vastavalt soovile, toome 3 ruumi korraga. Sõit hinnas. Tel 5480 0134

• Müüa kuivi **küttepuid**. Tel 514 8848

• Müüa erinevaid **puitbrikette**, Premium **pelletit** 6/8 mm, **kivisüsi** ja **küttepuid**. Transport hinnas. Tel 5390 0545, soojus24@online.ee

• Müüme Haljalas **küttepuid**. Lehtpuu, kuivad ja toored, transport, koorem 5-10 m³. Tel 505 1528

• Müüme Haljalas **kuivi kase- ja lepapuid** (40 liitrilises kotis). Halgude pikkus 30 cm. Hind lepal 2.60 €/kott ja kasel 3.00 €/kott. Tel 505 1528

• **Saetud-lõhutud küttepuud** laotuna 5 m³ alustele. Kõik puuliigid eraldi. Telli riidas puud koju. Tel 5399 3702

• Müüme **3 m küttepuud**. Tel 5012 905

• Müüa soodsalt **3 m küttepuud**. Tel 5074 553

• Müüa soodsalt **kütteklotse ja kaminapuid** + veovõimalus. Tel 501 3862

KÜTTEPUUD
Pidevalt müüa saetud ja lõhutud küttepuid, veovõimalus.
Asume Kunda lähedal.
Tel 523 4142

Müüa Rakveres kuiva lepaklotsi 40 l võrgus!
Kotid korralikult täis!
Hind 2.20.
Müügil ka pilpakotid 1.70 eur.
PIIRATUD KOGUS!
Tel 5300 3606

Müüa kuivi küttepuid ja klotse Vinnis. Tel 5783 8999

EHITUS

• **Müüa killustiku erinevad fraktsioonid, graniitsõelmeid, ehitusliiva, täiteliiva, haljastusmulda.** Suuremate koguste tellimisel koostame hinnapakkumise. Asume Rakveres. Tel 5463 8919

OÜ UHTNA PUIT müüb
EHITUSLIKKU SAEMATERJALI,
VÄLISVOODRILAUDA (kuusk),
SISEVOODRILAUDA
(kuusk, mänd, saar),
PÕRANDALAUDA
(kuusk, mänd, kask, lepp),
SAUNALAUDA
(must lepp, haab),
TERRASSILAUDA
(mänd, kuusk).
Võimalikud erinevad profiilid ja laiused.
Samas pakume paigaldust.
Tel 528 8224
www.uhtnaputt.ee

UHTNA SAEVESKI
müüb aastaringselt soodsalt ehituslikku
SAEMATERJALI
(prussid, lauad),
HÖÖVELMATERJALI
(välis-, sise-, põranda-, terrassi-, servamata lauad)

Transpordi võimalus!
Küsi pakkumist
tel 5682 7009
või
uhtna.saeveski@gmail.com

OÜ ESTMET IE müüb
katuse-, seina- ja sileplekki
(kivi-, trapets- ja laineline profiil)
Hind al. 5 eurot m².
Saadaval
harja- ja viiluplekid.
Hind 5 eurot jm
Tel 508 6435

METS

• Ostan **metsa- ja põllumaad.** Tel 552 7322

• Saemeeste brigaad **teostab raieteenust ja võsalõikust**. Puhastame kraavid ja teeservad võsast ja suurtest puudest. Tel 506 0777

• Ralfi Veosed OÜ ostab **ladustatud ja kasvavat võsa**, tel 511 6174. Samas müüa 3 m ja lõhutud küttepuud, tel 504 3326

Ostame metsakinnistuid
OÜ Södra Metsad
Merivälja tee 1, 11911 Tallinn
Tel 516 3569
Fax 609 8055
e-mail taavi.mullerson@sodra.com
SÖDRA

HAKKEPUIDU TOOTMINE
Võsa ja hakkepuidu ost.
Giljotiiniteenus.
tel 506 0777
www.timberwise.ee

Arbeiter Grupp
Ettevõte ostab kasvavat METSA ja VÕSA.
TEOSTAME:
- metsaväljaveo ja metsalõikuse teenust;
- giljotiini lõikus;
- võsalõikus;
- saelõikus.

mets.argrupp@gmail.com
+372 512 4759
+372 5686 3083

TIDRIKU PUIT OÜ
Ostame kasvavat võsa
Virnastatud võsa
Raiejäätmeid
Raieõigust
Pakume kraavide puhastamist
Väljaveoteenust
Lõikusteenust
Metsamaterjali vedu
Küttepuude müük
Telefon: 53854412
Email: Tidrikupuit@online.ee

Raietööd OÜ
VÕSALÕIKUSTEENUS
- Kultuurihooldus
- Valgustusraie
- Harvesteri eest võsalõikus

SAETÖÖD
- Harvesteri järgsed suured puud
- Väiksemad langid

TRIMMERDAMINE
Tel 5342 9013

Põhjapuit OÜ
OSTAME
metsakinnistuid, raieõigust ja metsamaterjali.
Pakume metsaraieteenust.
Tel 5665 4087
info@pohjapuit.ee

KK HAKET
OSTAME KASVAVAT METSA JA RAIEÕIGUSI.
Metsaraieteenus
Tel 5354 1618
www.haket.ee

PÕLLUMAJANDUS

• Müüa soodsalt värsket **mett**. Suuremates kogustes ostmisel transport Rakvere piires tasuta. Tel 5569 7224

• Müüa **nisu**,18 senti/kg, **oder** 16 senti/kg, **jahuna** +5 senti/kg. Toon kohale Virumaal. Tel 520 0783

• Müüa sõelutud **musta mulda**, asukoht Rakveres, lisainfo telefonil 526 1408

OST

• Ostan kasutatud **mootorsae**, ka suuremat remonti vajava. Tel 503 9650

LOOMAD

• Pakkuda ristand **partide tibusid** (ruaan + peking, äsja koorunud ja 3-nädala vanuseid), ristand kanatibud 3-nädalased. Lihaliini vuti tibusid kuu keskel. Suve lõpul sorteeritud munema hakkavaid lihaliini vutte! Tel 522 6486, Lepna

VANAVARA

• Ostan vanu **eesti**- ja **nõukogudeaegseid mänguasju**. Tel 507 9984

• Ostan **antiik** ja **vanemaid esemeid**. Pakkuda võib kõike. Tel 5616 5761

• Ostan majapidamise likvideerimisel teie **küttepuu ja briketi** ning **vanaraua** ja muu **kila-kola** järgi. Tel 503 1849

• Ostan **nõuka- ja vanaaegseid esemeid**, ka **vanametalli, kila-kola**, enne müüki võta ka minu pakkumine. Tel 503 1849

• Ostan enne 1961. a **vene kopikaid, tsaari jm. vanu münte**. Tel 5606 8763, Arvo

• Ostan **NSVL fotoaparaate, objektiive, vahvliküpsetajaid**. Tel 5853 2215

• Ostan värvilisest klaasist vaase kuni 100 €/tk, vanu raamatuid, piibleid, ehteid, käevõrusid, merevaiku, sõlgi, setu ehteid (suur sõlg 1000 €), hõberublasid, hõbedat, uure, münte, paberrahasid, märke, kaitseväe ja Kaitseliidu märke, kiivreid, medaleid, kohvikanne, piimakanne, Langebrauni ja Lorupi toodangud, fotoaparaate, fotosid, fotoalbumeid, dokumente, diplomeid, maale, seinapilte, ikoone, kujusid, Eesti vapiga või lipuga esemeid jne. **Igasuguse vanavara ja kunsti ost!** Raha kohe! Tel 5649 5292

• Ostan maale, seinapilte (20 €/tk), kujusid, keraamilisi kujukesi (memm, taat, naisefiguurid jne), Tarbeklaasi värvilisi vaase, vanu raamatuid (täisnahkköites raamatud kuni 100 €/tk), setu ehteid, müntidest tehtud ehteid, vanu dokumente, diplomeid, piibleid, ehteid, sõlgi, merevaiku, hõbedat, münte, hõberublasid, paberrahasid, märke, medaleid, fotosid, fotoalbumeid. Said päranduseks korteri või plaanid kolida? **Ostan üleliigse vanakraami/raamatud**! Tulen ise kohale - raha kohe! Tel 5649 5292

• Ostan **vanemaid naiste-meeste ehteid** (kaelaehted, sõrmused, sõled, prossid, rinnaehted, mansetid). Huvitavad ka lauanõud, vaasid, karpidega lusikad, raamatud, seinamaalid, ehete karbid, kujukesed ja muud ilusad vanad asjad. Tel 5356 0761, Liina

• Ostan **erinevat vanavara**: raamatuid, tehnika ajakirju, mööblit, rahasid, ordeneid, rinnamärke, vimpleid, heliplaate, kellasid, fototehnikat, fotosid, albumeid, raadio, lauanõusid, ehteid ja palju muud. Kõik vana huvitab! Tel 5872 5458

• Ostan **vanu kellasid**. Ei pea olema töökorras! Võib pakkuda ka hambakulda või üksikuid kuld ja hõbe ehteid - ka sulatuseks. Kõik muud vanad esemed ka huvitavad! Tel 5872 5458

• **Ostan vanu rahasid, ordeneid, rinnamärke, medaleid, postmarke, albumeid, vimpleid, tikutoose** ja palju muud. Kõik vana huvitab! Tel 5872 5458

TEATED

• Taaskasutuskauplus Maara Rakveres, Laada 14 - **müügil suveriideid**

Ostan kaubaaluseid:
EUR, FIN ja märgistamata.
Tel 5552 2789

Veo- ja tõsteteenused, kõrvalttõste 12,5 tonni
Eelistatud Järvamaa ja Lääne-Virumaa, võimalik ka üle Eesti.
Tel +372 5647 1977

TUTVUS

• **Mees** vanaduspensionär tutvub üksiku, pikemat kasvu **naisega** vanuses 60. a, kes oleks hea perenaine, kellega koos vabaaega veeta Rakveres. Tel 554 6490

MUU

• **www.toonklaas.ee**

• **KAARDID ENNUSTAVAD**. Tel 900 1727. 24H. www.ennustus.ee

• **NÕUANDELIIN** tel 900 5020. Kui elumure vaevab ja vajad hingeabi, anname soovitusi. Vastame eraelu, tööd ja tervist puudutavatele küsimustele. Kõne hind 0,97 eurot/min

Kuuluta
kuulutused.kuulutaja.ee

Lihakarn OÜ ostab kokku
VEISEID
- **NOORLOOMAD ja PULLID**
  eluskaal üle 420 kg
  HIND KOKKULEPPEL
- **LEHMAD**
  eluskaal üle 420 kg
  HIND KOKKULEPPEL

Tasumine toimub koheselt!
Lisainfo telefonil 512 4699

HINNAD RAKVERE TURUL 1. JUULI 2021
RAKVERE TURG (LAADA 39), AVATUD T - L 8.00 – 16.00

KAUBA NIMETUS	ÜHIK	MADALAIM HIND	KÕRGEIM HIND
Värske kartul, E.	kg	2,50	4,00
Maitseroheline (r.sibul, till)	kg	7,00	10,00
Värske küüslauk , imp.	tk	1,00	
Väike kurk, E.	kg	3,50	4,00
Salatikurk , E.	kg	2,50	
Tomat, imp.	kg	2,50	3,00
Tomat, E.	kg	5,00	7,00
Mugulsibul, imp	kg	1,00	
Peakapsas, E	kg	2,00	
Suvikõrvits, E.	kg	2,50	
Porgand, E	kimp	2,00	2,50
Aedherned	kg	6,00	8,00
Maasikad, E.	kg	2,50	3,50
Metsamaasikad	kg	30,00	40,00
Kultuurmustikad, imp.	kg	7,00	10,00
Murelid, imp.	kg	5,00	
Kirsid, imp.	kg	4,50	
Ploomid, imp.	kg	3,50	
Arbuus, imp.	kg	2,00	
Värske hapukurk	kg	6,00	8,00
Kukeseened	kg	25.00	35,00
Mesi 700g	purk	6,00	6,50
Kodused vahvlid	tk	1,00	

TURUL SUUR VALIK HÄSTI HOOLDATUD SUVELILLI NII KODUAEDA KUI KA KALMISTULE!

Info tel 322 3877; turg@ogelektra.ee

Hendrik Toompere toob Rakvere Teatris lavale Harold Pinteri „Kasvatushoone“

Rakvere Teatris alanud proovide käigus avaneb Kasvatushoone ametnike tontmustas maailmas asjaosaliste püha ja õilis suhtumine oma töökohustusse, millest inimesed väljastpoolt hoonet kunagi aru ei saa ning kus ametniku kriitiline piir on see, et ta teeb täpselt nii palju, et kinni ei pandaks ja täpselt nii vähe, et lahti ei lastaks.

„Kasvatushoone“ („Hothouse“, 1958) on Harold Pinteri vähem tuntud teos, mida Eestis varem lavastatud ei ole. Autor pani „Kasvatushoone“ mõneks ajaks sahtlisse seisma ning tekst avaldati alles 1980. aastal.

„Väljatöötatud süsteem, mis riigi loomise algul õitsele lõi, ammendab ennast ja sulgub mingisugusesse sfääri. Ametnikud jäävad endiselt tööle, nende töökohustusteks on endiselt teha muudatusi ja ehitada üles riiki, aga – kõik on juba tehtud, valmis! Siis, seal suletud süsteemi sees satuvad inimesed probleemide rägastikku, kus peaks nagu midagi tegema, aga ei saa nagu teha ka ning tegema hakatakse mingeid arutuid asju,“ heitis lavastaja Hendrik Toompere loo päevakohasusele valgust.

Rakvere Teatris algasid Harold Pinteri „Kasvatushoone“ proovid lavastaja Hendrik Toompere (vasakult teine) käe all. Foto: Rakvere Teater

Harold Pinter (1930-2008) oli juudi päritolu Briti näitekirjanik, lavastaja ja näitleja. Üks olulisemaid kaasaegseid briti näitekirjanikke, kelle karjäär kestis enam kui 50 aastat. 2005. aastal sai ta Nobeli kirjandusauhinna.

„Kasvatushoone“ esietendus on 8. oktoobril 2021 Rakvere Teatri väikses saalis. Mängivad näitlejad Jaune Kimmel, Margus Grosnõi, Madis Mäeorg, Peeter Rästas, Toomas Suuman ja Imre Õunapuu. Lavastaja on Hendrik Toompere, kunstnik Illimar Vihmar, valguskujundaja Roomet Villau.

Kuulutaja

Vabamu interaktiivne rändnäitus jõudis Rakverre

Sel nädalavahetusel, 2.-4. juulil on okupatsioonide ja vabaduse muuseum Vabamu interaktiivse rändnäitusega „Taasiseseisvunud Eesti: 30 aastat vabadust ja vastutust“ Rakveres linnuse parkimisplatsil.

„Näitusel on läinud väga kenasti, seni on olnud ta Pärnsu, Tallinas ja Valgas. Inimesed käivad vaatamas ja osalevad hea meelega aruteludes,“ rääkis Vabamu turundusjuht Ingrid Piirsalu.

Eesti taasiseseisvumise 30. aastapäevale pühendatud eesti-, vene- ja ingliskeelne ning igale vanusegrupile mõeldud näitus jutustab lugusid meie riigist ning demokraatiast ja mõtestab lahti vabaduse tähenduse. Ühtlasi saab näituse kaudu heita pilgu viimase 30 aasta sündmustele eluolus, poliitikas, popkultuuris, muusikas, keele arengus jne. Väljapaneku ühe osa moodustavad eraisikute saadetud fotod nende tähtsündmustest viimase 30 aasta jooksul.

Rändnäitus pakub uudistamisrõõmu igale eale. Foto: Aron Urb

Laupäeval, 3. juulil kell 13 toimub ka demokraatiatrenn MTÜ Demokraatiatrenn kogenud treenerite juhendamisel. Koos leitakse vastuseid küsimustele: kuidas leida ja kaasata mõttekaaslasi? Kuidas head ideed ellu viia?

Näitusele on oodatud ka väikeseid külastajaid, kellele on loodud eraldi lastenurk, kus saab vaadata värskelt valminud Piip ja Tuut videot, panna proovile oma teadmised ja tegeleda käeliste tegevustega!

Näitus on külastajatele tasuta, see on avatud Rakveres linnuse parkimisplatsil kell 11-20, viimasel päeval kuni kella 19ni.

Kuulutaja

MATUSETEENUSED
Külmhoidla
Matusetarbed
Transportteenused
AARE ROHUMETS
Matusetalituse korraldaja-muusik
Tallinna 15 Rakvere tel 516 4699
RAKVERE MATUSEBÜROO OÜ büroo 324 4473

VIRU MATUSETEENUSED
MATUSEABI 24 h Tel 5161480
Kirstu- ja tuhastamismatused ning matusetarvikud
Külmik: Lõuna 1a Rakvere
Vormistamine: Kunderi 6 Rakvere
Tel 322 3046

PAKUN TÖÖD

- Otsin Tapale rõõmsameelset **lillemüüjat**, kes tunneb ametit ja oskaks ka midagi teha. Tel 5333 0773
- Eakate kodu Villa Alfred Kundas võtab tööle **hooldustöötaja**. Lisainfo telefonil 5343 4528
- Veisefarm Pajustis võtab tööle **lüpsja** ja **karjaku**. Töö vahetustega. Tel 552 6723
- Pakkuda tööd **metsandustöölisele**. Tel 523 6524
- Pakun **aiarohijale** mõned päevad nädalas tööd. Kiire! Tel 554 6490
- Vajatakse **abilist talusse**, Levale küla Rakvere vald. Lisainfo tel 505 1079

Ettevõte otsib oma meeskonda kogemuste ja oskustega **TÄNAVAKIVIDE PAIGALDAJAID.** Tööde teostamise piirkond on üle Eesti. Tel: +372 5347 7840

Mevot Invest OÜ võtab tööle
EKSKAVAATORIJUHI

Põhitöö:
Komatsu 3D-masinaga (23 t) teede ja platside ehitus.

Nõuded:
- Vähemalt kaheaastane töökogemus samas valdkonnas
- Oskus töötada iseseisvalt
- 3D-automaatika tundmine
- Hea pingetaluvus, täpsus ja korrektsus
- Valmisolek komandeeringuteks üle Eesti ja hooajal ka pikemateks tööpäevadeks

Tööauto ettevõtte poolt.
Kontakt: tel 5347 7840, mevotinvest@gmail.com

Mevot Invest OÜ võtab tööle
BULDOOSERIJUHI

Töö kirjeldus
- Teede-, tänavate- ja platside ehitus ning pinnaste teisaldamine ja planeerimine 3D-buldooseeriga;
- Seadme tehnilise seisukorra jälgimine ja lihtsamate hooldetööde teostamine.

Vajalik
- Varasem töökogemus samas valdkonnas (vähemalt 2a);
- Oskus töötada iseseisvalt;
- Eelnev kokkupuude 3D-automaatikaga;
- Hea pingetaluvus, täpne ja korrektne.

Tel: +372 5347 7840
mevotinvest@gmail.com

kuulutused.kuulutaja.ee

Kuulutaja

Tegevtoimetaja
Katrin Uuspõld, 322 5092
katrin.uuspold@kuulutaja.ee

Müügikonsultant
Kirsika Keel, 322 5093
kuulutus@kuulutaja.ee

Reklaam
reklaam@kuulutaja.ee
322 5093

Kuulutused
kuulutus@kuulutaja.ee
322 5093

Disain
Marimai Keskülа
Kelli Rannamets

Kuulutaja ilmub reedeti.
Trükk: Printall AS
Trükiarv 16 000

Toimetus avatud E-R 9-17

Väljaandja:
AveC Kirjastuse OÜ
Tobia küla, Rakvere vald
Telefon 322 5093
toimetus@kuulutaja.ee
www.kuulutaja.ee

TÄNA MAAILMAS

1947: ekraanidele jõudis teisikufilm „Kevad“

Täna 74 aastat tagasi, 2. juulil 1947. aastal hakati Nõukogude Liidu kinodes demonstreerima muusikalist komöödiafilmi „Kevad“, mille peaosas säras 44aastane Ljubov Orlova. Film jõudis ka rahvusvahelisele areenile ning pälvis Veneetsia filmifestivalilt koguni mitu auhinda, kuid paljudele tavainimestele jäi filmi mõte arusaamatuks – ei mõistetud, kuidas üks näitleja saab mängida samaaegselt kaht erinevat rolli.

Allan Espenberg

Süžee järgi alustab režissöör Arkadi Gromov filmi tegemist teadlastest ja otsustab seetõttu neid lähemalt tundma õppida. Selleks külastab ta Päikeseinstituuti. Varsti selgub, et näitlejanna Vera Šatrova, kelle režissöör on peaossa välja valinud, töötab samaaegselt teatris ja nii peab naine olema korraga kahes kohas. Õnneks selgub, et Šatrova on nagu kaks tilka vett sarnane Päikeseinstituudis töötava teadlase Irina Nikitinaga.

Režissöör Gromovi assistent soovitab lahendusena saata teadlane Nikitina asendama Verat filmivõtetel. Teadlane on pärast pikka veenmist lõpuks nõus, kuid stsenaariumi lugedes paneb teda nördima see, kui tobedalt tahetakse teadlasi filmis kujutada. Samal ajal on Vera Šatrova sunnitud asendama Irina Nikitinat professorite seas.

Nõnda veedavad teadlane ja näitlejanna aega endale täiesti võõrastes seltskondades – füüsikateadlane mängib filmis, teatrinäitleja arutab teadlastega tähtsaid asju. Sarnasuse tõttu satuvad naised sageli erinevatesse koomilistesse olukordadesse, kuid kõik lõpeb hästi ja kumbki leiab oma armastuse. Teisikuid mängib Ljubov Orlova.

Ljubov Orlova soovis varjata kortse

Filmi stsenaarium kirjutati Moskva muusikateatri eduka muusikalavastuse „Ekraanitäht“ ainetel. Režissöör Grigori Aleksandrov ning tema kaasautorid Moris Slobodskoi ja Aleksandr Raskin lõpetasid käsikirja 20. juunil 1941. aastal ehk kaks päeva enne sõja algust.

Kuus aastat hiljem tööle naastes sai režissöör aru, et selle aja jooksul on stsenaarium vananenud ja see oli vaja ümber kirjutada. Alustust tegi ta peategelase ameti muutmisega. Esimeses stsenaariumis uuris professor Nikitina füsioloogiainstituudis tingimuslikke reflekse, kuid selleks ajaks oli refleksoloogia tunnistatud väärteaduseks. Nii tehti temast füüsik ja saadeti tööle sõjatööstusse. Seejärel sai temast lõhkeainete spetsialist. Ametit vahetati koguni kaheksa korda, kuni teadlane Pjotr Kapitsa soovitas režissööril panna kangelanna päikeseenergiat uurima.

Päikeseinstituut, kus Nikitina töötas, nõudis võimsaid dekoratsioone – oli vaja varustada terve labor keerukate, peaaegu fantastiliste seadmetega. Mosfilmi paviljonides polnud võimalust filmida, sest stuudiot polnud pärast sõda veel taastatud ja puudus ka tehniline personal. Seejärel läks võttemeeskond Praha filmistuudiosse Barrandov ning dekoratsioone laenati kokku erinevatest Euroopa filmistuudiotest. Osa võtteid tehti Saksa maailmakuulsa muusikafilmi „Minu unistuste naine“ (1944) dekoratsioonidega.

Professor Nikitina ja näitleja Šatrova rolli võttis režissöör Aleksandrov oma abikaasa ja muusa Ljubov Orlova. Selleks ajaks oli näitlejanna juba 44aastane ning ta sai aru, et kaamera ei armasta teda enam nii nagu varem, mistõttu oli tal plaanis pärast „Kevadet“ lõpetada filmides mängimine ja asuda vallutama Mossoveti teatrilava. Selleks, et naisel oleks lihtsam meeskonda sobituda, kutsus Aleksandrov filmi selle teatri juhtnäitlejad Faina Ranevskaja ja Rostislav Pljati.

Orlova oli oma vanuse pärast väga mures, nii et režissöör kasutas mitut tehnilist võtet, tänu millele paistis näitlejanna noorem välja. Orlovat filmiti ainult teatud nurkade all ja ainult altpoolt tuleva pehme valgustusega. Lisaks oli Orlova nõudmiseks, et ei tehtaks värvifilmi, vaid piirdutaks mustvalge pildiga, sest sellisel juhul saab edukamalt varjata vanust ja kortse.

Tööline ja kolhoositar

Enne „Kevade“ tiitreid ilmus esmakordselt ekraanile kuulus Mosfilmi logo, mis kujutas töölise ja kolhoositari skulptuuri. Pärast sõda asetati kinokunstile suuri lootusi, mistõttu otsustati valida NSV Liidu peamise filmistuudio jaoks äratuntav logo. Kokku tuli kunstiteadlaste komisjon, kuhu kuulus ka skulptor Vera Muhhina. Tema skulptuurikompositsioon, mis oli tuntud mitte ainult Nõukogude Liidus, vaid ka välismaal, valiti häälteenamusega Mosfilmi tunnuskaadriks. Filmis „Kevad“ on näha esimest versiooni, kui filmiti tõelist skulptuuri. Veidi hiljem tegi Muhhina väikese kipskoopia, mida oli mugav paviljonis filmida. Nüüd on see juba ammu arvutisse joonistatud ja miniatuurset skulptuuri säilitatakse hoolikalt Mosfilmi muuseumis.

Tehniliselt keeruline film

„Kevad“ oli üks esimesi nõukogude mängufilme eriefektidega ja sellest sai oma ajastu kõige keerulisem film tehnilises mõttes. Filmis kasutati Päikeseinstituudi ulmelisi seadmeid ja näidati üht näitlejannat korraga kaadris kahe tegelaskujuna. Professor Nikitina pidi filmis kohtuma oma teisikuga, kuid kombineeritud võtete spetsialistid ei olnud kunagi varem olnud silmitsi ülesandega „kahekordistada“ üht näitlejannat samas kaadris. Publik ei saanud üldse aru, kuidas see oli võimalik. Filmimehed selgitasid, et üht ja sama stseeni filmiti kaks korda.

Alguses katsetas filmimeeskond erinevaid võimalusi. Nii prooviti näiteks peegleid ja projektsiooniekraane, mis ei andnud soovitud tulemust. Lõpuks mõeldi välja väga lihtne meetod: pool kaamerast suleti klapiga, Ljubov Orlova ja Nikolai Tšerkassov seisid lahtise osa ees ja mängisid oma stseeni. Seejärel rulliti film tagasi, klapp pandi teise kohta ning Orlova uues grimmis ja kostüümis kolis pildi teisele poole ja tegi stseeni koos Mihhail Sidorkiniga. Tulemuseks on ideaalne „teisik“ ilma montaaži, kleepimise ja muude viguriteta.

Kui muusikaline komöödia „Kevad“ 1947. aasta suvel kinodesse jõudis, siis muutus ta kohe väga populaarseks. Ainuüksi esimesel linastuskuul vaatas seda 18 miljonit inimest NSV Liidus ja Tšehhoslovakkias ning kümned riigid ostsid filmi ära. Samal aastal osales „Kevad“ taaselustatud Veneetsia filmifestivalil ja sai preemia parima stsenaariumi eest. Tol ajal otsustati parima naisnäitleja auhind anda kahele näitlejannale – selle said Ljubov Orlova ja Ingrid Bergman.

KUHU MINNA

Lääne-Virumaa Südamehaigete Ühing

Ekskursioon toimub 6. juulil kell 9.00 (väljasõit bussijaama tagumisest parklast). Juminda poolsaar – Hara sadam – Viinistu Kunstimuuseum.
Lõuna Viinistu restoranis (omaosalus). Hara muuseumi pilet 4 eurot. Viinistu Kunstimuuseumi pilet 3 eurot. Palume ette registreerida: tel 516 4349 (Piret Lulla). Kohtade arv on bussis piiratud!

Eesti Kutsehaigete Liidu ja Lääne-Virumaa Puuetega Inimeste Koja infopäev 5. juulil kell 13.00
Villa Theresa konverentsiruumis (II korrusel):

„Töötajate ja tööandjate õigused ja kohustused tööst põhjustatud haigestumise korral".

Infot jagab Eesti Kutsehaigete Liidu tegevjuht Tiina Kink.

Palume ette registreerida tel 56670543 (Ivi Mets) või 53429043 (Helmi Urbalu).

LÜHINUMBER 1242
DUO DUO TAKSO
TAKSOBUSS 8 KOHTA JA KAUBATAKSO
Püsiklientidele hinnasoodustus 10%
TEL 322 4238 506 3100

VÄRSKE JA EESTIMAINE SEALIHA PEREFARMIST

Sealiha al 2,49 €/kg

Meie lihameistrite käsitsi valmistatud grill-tooted al 3,50 €/kg

Ootame Teid
Rakveres Vaala keskuses
Tallinnas Balti Jaama Turul
Mustamäe turul
Tabasalus Klooga mnt 5a

OMA PÕRSAS

Vaala keskuse lihapood avatud E-R 10-18, L-P 10-15

TEHNOÜLEVAATUS

TEHNOKONSULT

Rakveres:
Avatud E-R 8-18, L 9-14
Tel 322 4780
Lepna tee 7, Rakvere vald

Tapal:
Avatud E-R 9-17, L 9-13
Tel 327 1124
Paide mnt 7i

TEHNOÜLEVAATUS: sõiduautod, veoautod, bussid, haagised, traktorid, mootorrattad, rahvusvahelises liikluses osalevate sõidukitele
Sõidumeerikute taatlemine. Tulekustutite kontroll.

WWW.TEHNOKONSULT.EE

TERASKATUS

RUUKKI PARTNER

Ruukki teraskatused
Vihmaveesüsteemid
Katuse turvatooted
Plekksepatööd
Üldehitus- ja fassaaditööd
Velux katuseaknad
Pur vahuga soojustamine

teraskatus.ee

TERASKATUS OÜ JAAMA PST 6, RAKVERE 5559 6270 5565 3842

TAPA MÖÖBLIHALLIDES
Turu 1 ja Turu 4
SUUR SOODUSMÜÜK
•UUS VALIK mööblit
•Kaup kohe kätte
•Transpordivõimalus
•Hind sisaldab soovi korral montaaži kaupluses

Tel 32 71 533

FESTEX FURNITURE

ERITELLIMUSMÖÖBEL KUI RÄTSEPAÜLIKOND!
- eritellimusmööbel
- köögimööbel
- garderoobid
- vannitoamööbel
- lükanduksed, liuguksed

KONTAKT
Koduleht: www.festex.ee
Email: info@festex.ee
Telefon: +372 5191 4422
Aadress: Võidu 110, Rakvere, 44312

KIVEX
FASSAADI- JA SOKLIPLAAT

- PARIMA HINNAGA FASSAADI-, SOKLI- JA TULETÕKKEPLAADID
- PROFESSIONAALNE PAIGALDUS

Lääne 36, Rakvere
Tel 511 0286
reiskapaoy@gmail.com

rak TERAS

ARMATUURRAUA MÜÜK, LÕIKAMINE JA PAINUTAMINE

TEL 58 36 1111
TEL 53 53 5686

KUIVATI TEE 3, VELTSI KÜLA
RAKVERE VALD
LÄÄNE-VIRUMAA

WWW.RAKTERAS.EE

Müüme sealiha ettetellimisel Vajangul, Jõgeval ja Mustvees

VAJANGU PEREFARM
Sealiha ise ja omadelt

Sealiha
al veerand seast
2.40 €/kg
Info ja ettetellimine
tel: 5358 6772

Lääne-Virumaal kojuvedu TASUTA

Tule meile tööle

SEADME OPERAATORIKS

Peamised tööülesanded
- Seadmete ja tootmisliinide seadistamine ning tõrgeteta töös hoidmine.
- Tootmisliinide efektiivse ja sujuva töö tagamine.
- Kvaliteetsete toodete valmistamine vastavalt tootmisplaanile.

Pakume Sulle
- Kindlat töökohta ja väljaõpet kohapeal.
- Motiveerivat boonussüsteemi, spordisoodustust.
- Arenguvõimalusi.
- Transporti Rakverest, Kundast, Tapalt.

Töö asukoht on Kadrina.

Töö toimub kahes vahetuses:
I vahetus 7.00 - 15.30
II vahetus 15.25 - 23.55

Kandideerimiseks saada oma töösoov või CV e-posti aadressile: personal@flexa.ee või kandideeri läbi CV Keskuse portaali.
Tel: 32 25 580

FLEXA®

Flexa Eesti AS on üks Euroopa juhtivaid lastemööbli tootjaid, kelle emaettevõte asub Taanis, kust on juhitud mööbli tootmist ja arendamist juba aastast 1972.

Eestis tegutseb Flexa aastast 1994 ning meie tooteid, mida toodame nii Kadrina kui ka Viru-Nigula tehastes Lääne-Virumaal, müüakse üle terve maailma.

FLEXA meeskond on rahvusvaheline ning meid on kokku üle 300, kes kõik on ettevõtte poolt hinnatud töötajad.

Tänaseks on Flexa Eesti AS taganud jätkusuutlikkuse ja teeme kõik, et kohanduda tööturul, et luua lisaväärtuseid oma hindamatutele inimestele.

Vaata rohkem infot meie tegemiste kohta
www.flexaworld.ee

Meie meeskonnaga on oodatud liituma

MEHAANIK

Viru-Nigula tehasesse

Sinu peamised tööülesanded on:
- Tootmisseadmete igapäevane tehniline korrashoid, remont ja hooldus.
- Uute tootmisseadmete paigalduse ja olemasolevate seadmete ümberpaigalduse teostamine.
- Tootmisseadmete hooldustööde teostamine.

Ootame Sinult
- Tehnilist taiplikkust ja seadmete tööpõhimõtete tundmist. Kasuks tuleb erialane haridus või töökogemus mehaanikuna.
- Suhtlemisoskust, kohusetundlikkust, täpsust, korrektsust.
- Tulemustele ja lahendustele orienteeritust ning meeskonnatööoskust.
- Arvutioskust.
- Eesti keele oskust, inglise keele oskus tuleb kasuks.

Pakume Sulle
- Kindlat töökohta.
- Väärtuslikku töökogemust rahvusvahelises ettevõttes.
- Motiveerivat boonussüsteemi, spordisoodustust.
- Tööalaseid koolitusi.
- Transporti Aserist, Kiviõlist, Sondast, Rakverest, Kundast.

Töö asukoht on Viru-Nigula.

Töö toimub kahes vahetuses:
I vahetus 7.00 - 15.30
II vahetus 15.25 - 23.55

Kandideerida saab läbi CV Keskuse või saates oma CV e-posti aadressile personal@flexa.ee, märgusõnaga "mehaanik".

Lisainfo telefonil 5308 4774.

FLEXA®

Flexa Eesti AS on üks Euroopa juhtivaid lastemööbli tootjaid, kelle emaettevõte asub Taanis Hornsyldis, Horseni linna lähedal ning kust on juhitud mööbli tootmist ja arendamist juba aastast 1972.

Eestis tegutseb Flexa aastast 1994 ning meie tooteid, mida toodame nii Kadrina kui ka Viru-Nigula tehastes Lääne-Virumaal, müüakse üle terve maailma.

Meie meeskond on rahvusvaheline ning meid on kokku üle 300, kes kõik on ettevõtte poolt hinnatud töötajad.

Tänaseks on Flexa Eesti AS taganud jätkusuutlikkuse ja teeme kõik, et kohanduda tööturul, et luua lisaväärtuseid oma hindamatutele inimestele.

Vaata rohkem infot meie tegemiste kohta
www.flexaworld.ee