AUTOKLAAS 1
KLAASIDE
• MÜÜK
• KAHJUKÄSITLUS
• VAHETUS
• PARANDUS
Rakvere, Vabaduse 12
Tel 512 4620
www.stik.ee

Kuulutaja erileht **GROSSI TOIDUKAUBAD VIRU RALLI 2021**

Kuulutaja

17. september 2021 Nr. 34 (1160)

Tasuta nädalaleht

esra takso 1300
TULE MEILE TÖÖLE!
PoolNeliOY@GMX.COM
Tel 5562 0224
Grossi TOIDUKAUBAD

AUTOKLAAS 1
Sõiduautod, pakiautod, veoautod, bussid, traktorid
KLAASIDE MÜÜK, VAHETUS, PARANDUS,
KLAASIKAHJUDE KÄSITLEMINE
Tel 324 4446, mob 5334 5533
Rägavere tee 44, Rakvere
www.autotehnika.ee
RAKVERE AUTOTEHNIKA

Laur Kaljuvee: Rakvere noortel on õigus rõõmsale kooliajale

Eesti haridussüsteem on teatavasti maailma tipptasemel. 2018. aastal tehtud rahvusvahelise PISA testi tulemusel, kus osalesid ka Rakvere noored, olid Eesti õpilased Euroopa riikide pingereas nii lugemises, matemaatikas kui ka loodusteadustes esimesel kohal. Põhjust uhke olla on kuhjaga! Küll aga on jätkuvalt küsimus, kas teadmiste ja õnneliku kooliaja vahel on võrdusmärk.

Hea algus on see, et riik on hakanud viimaks uurima lisaks õppeainete soorituspunktidele ja eksamitulemustele ka õpilaste, õpetajate ja lapsevanemate rahulolu koolieluga. Kui vaadata viimaseid 2018. aasta uuringu tulemusi, siis ei saa just öelda, et õpilastele koolis ei meeldi, pigem aga tuleb ausalt sõnastada, et nad taluvad kooli.

Veelgi enam, kui vaadata näiteks Rakvere 8. klassi õpilaste rahuolu, siis on näha, et peaaegu kõikide näitajate poolest ollakse tublisti allpool Eesti keskmist. Olgu selleks kooli maine, arengut toetava tagasiside või õpikeskkonda puudutavad aspektid. Vaid kooli toitlustuse ja koolis pakutavate liikumisvõimaluste osas ollakse nn harju keskmisest paremad. Ma ei saa sellega rahul olla ei lapsevanema, linlase ega kooli hoolekogu liikmena. Hea uudisena näevad koolikeskkonda tunduvalt positiivsena nii lapsevanemad kui õpetajad. Mida saame siin ära teha?

Koostöö õpilase, õpetaja, kodu ja linna vahel

Pakun alustuseks kolme peamist muudatust. Esiteks tihedam koostöö õpilaste, õpetajate, lapsevanemate ning linnaga. Just viimase osas saab ja on võimalik palju ära teha ka uuel linnavõimul. Linn saab asutuste omavahelise konkureerimise soodustamise asemel luua ühised eesmärgid piirkonna hariduse korralduses, olla koostöö vedajaks ning ka kooliväliste ekspertide kaasajaks. Linna ülesanne on hoida seda köit ning vastutada, et ühiselt kokkulepitu ka ellu viidaks.

Paindlik ja lapse arengut toetav õpikeskkond

Teiseks, teadmiste omandamise eelduseks on mõistagi kaasaegne koolikeskkond, aga oluline on ka kogu mentaliteet, koolikeskkond ja õpimeetodid. Selle osa on ka näiteks kujundav hindamine nooremas koolieas, mis annab lastele eneseusku, tõstab analüüsivõimet ja toetab ka ainete omandamist. Selle osa võiks olla ka õpetajate julgustamine ja eelduste loomine spontaanseteks õuetundideks, tänapäevasteks tiimiaruteludeks ning paljudeks teisteks paindlikeks aja- ja ruumikasutuse võtete ning rikkalikke abivahendite kasutamiseks.

Kiusamisvaba ja huvitegevuste rikas kool

Viimaks nagu teame, ei tee koolist head kooli vaid ainetundide kvaliteet, hoone kaasaegsus ega ka kahjuks ainuüksi õpetajate motivatsioon. Selle osa on ka mitmekesine huvitegevus, külalisõpetajate kutsumine ning turvaline ja kiusamisvaba õhkkond. Viimast, kiusamisvaba kooli põhimõtte sisseviimise seadsin hoolekogu esimeheks saades esmaseks ülesandeks ja olen veendunud selle tulemuslikkuses. Õppeprogrammi mitmekesistamise ühe võimalusena näen aga edaspidi tihedat koostööd ka meie piirkonna ettevõtjatega. Rakveres on väga palju avatud ja tegusaid ettevõtjaid, kes kindlasti oleks valmis pakkuma nii koolitunde, praktikavõimalusi, tööampse kui ka töövarjupäevi, mis annab lastele hea pagasi tulevikuks, lisateadmisi ning ka ettevõtluspisiku.

Arvan, et kunagi varem ei ole hea haridus ja mõnus koolitee olnud sedavõrd olulise tähtsusega nagu tänapäevases, kiiresti muutuvas maailmas. Seda eriti meie endi Rakvere laste ja noorte jaoks, kes kipuvad pigem kodulinnast minema. Peame hakkama tegutsema, et igal aastal ei lahkuks Rakverest 200 ja enam noort ning kindlustama neile rõõmus lapsepõlv ja kooliaeg, mis neid ka edaspidi kodukandiga seob.

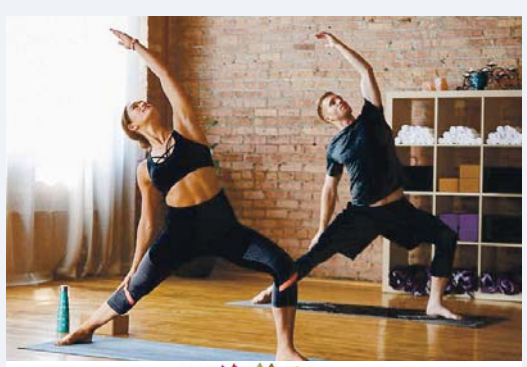

NOVA tervise STUUDIO

HATHA, VINYASA JA YIN JOOGA RAKVERES

PEALE TUNDI SAAB NAUTIDA JOOGA TEED, MIS ON VALMISTATUDTERVISLIKU JA LOODUSLIKU AINETEST.

TUNDIDE INFO JA EELREGISTREERIMINE

https://www.facebook.com/novatervisestuudio

TUNNID SÕSAR STUUDIOS ESMASPÄEVAL

10.00-11.00 EMA JA BEEBI JOOGA

17.30-18.45 JOOGALATES LÕDVESTUSEGA

19.00-20.30 ÕHTUNE JOOGA MEDITATSIOONIGA

TEISIPÄEVAL

17.30-18.30 BEEBIOOTEL EMADE JOOGA

KOLMAPÄEVAL TAMMIKU STUUDIOS

19.00-20.30 SELJAJOOGA LÕDVESTUSEGA

tel.53236161

Kuulutaja

Reklaam
reklaam@kuulutaja.ee, 322 5093

Kuulutused
kuulutus@kuulutaja.ee, 322 5093

Tegevtoimetaja
Katrin Uuspõld, 322 5092
katrin.uuspold@kuulutaja.ee

Müügikonsultant
Kirsika Keel, 322 5093
kuulutus@kuulutaja.ee

Väljaandja:
AveC Kirjastuse OÜ
Tobia küla, Rakvere vald
Telefon 322 5093
toimetus@kuulutaja.ee
www.kuulutaja.ee

Kuulutaja ilmub reedeti.
Trükk: Printall AS
Trükiarv 16 000
Toimetus avatud E-R 9-17

Viiruseohu tõttu palume Kuulutaja toimetusse tulek eelnevalt kokku leppida. Tel 322 5093.

Tänasest on jäänud täpselt üks kuu kohalike omavalitsuste valimispäevani. Erakonnad on alustanud kampaaniatega, linnaruumis on näha kandidaatide reklaame. Keskerakond on viimase nelja aasta jooksul Rakveres koalitsiooni-partnerina tugevalt panustanud linna arengusse ja see on jätkuvalt meie soov – seista selle eest, et Rakvere oleks parima elu- ja töökeskkonnaga linn!

EESTI KESKERAKOND RAKVERE LINNAS PEAB ÕIGEKS:

1. Rakendada kaasavat linnajuhtimist ja kaasava eelarve põhimõtteid. Edendada kogukonna ühendamist ja osalusdemokraatiat.
2. Pakkuda energiasäästlikke ja rohelist mõtteviisi toetavaid linnaruumi lahendusi. Koostada rohealade kava ja rajada kogukonnaaiad.
3. Ehitada riigi toega Arvo Pärdi muusikamaja.
4. Ehitada riigi toega jalgpalli sisehall. Rajada erinevas vanuses lastele ja noortele mängu- ja spordiväljakud erinevatesse linnaosadesse ning asutada uue asukohaga maadlussaal.
5. Tõsta sünnitoetust 500 euroni ja ranitsatoetust 150 euroni. Vabastada lapsevanemad lasteaia kohatasust üheks suvekuuks. Võimaldada tasuta hommikupuder linna lastele lastehoius ja- aias. Võimaldada tasuta hommikupuder ja koolilõuna linna koolide õpilastele.
6. Võimaldada noorsootöö tegevuseks tänapäevased ruumid ja soetada mobiilne noorsootöö buss. Tagada mitmekesise huvitegevuse ja -hariduse kättesaadavus linna lastele ja noortele.
7. Maksta noortele õpetajatele linna kooli tööle asudes ja tugispetsialistidele linna haridusasutusse tööle asudes ühe aasta vältel elamispinna toetust 100 eurot kuus. Võimaldada linna allasutuste töötajatel puhkusetasu soovi korral kätte saada iga kuu palgapäeval. Korrastada haridusasutuste hooned.
8. Võimaldada tasuta linnatransport elanikele alates 65. eluaastast.
9. Jätkata teede ja tänavate rekonstrueerimist ning korrastada linna sissetulevad sõidusuunad koos kõnniteedega. Jätkata raudteejaama piirkonna arendamist ning luua võimalused jalgratastega ohutuks liiklemiseks.
10. Teha koostööd ettevõtluse arengu toetamiseks.

Tee ÕIGE KÄIK ja toeta kohalike omavalitsuste valimistel Keskerakonna kandidaate!
Keskerakonna linnapea kandidaat Rakvere linnas on Triin Varek, kes on tõestanud ennast ettevõtliku, osavõtliku ja tubli linnajuhina. Samuti on Keskerakonna nimekirjas nii uusi tulijaid, kes soovivad linnavolikogus seista parimate linnaelu edendavate otsuste eest kui ka pikaaegse kogemusega volinikke, kelle kogemus on suure väärtusega.
Rohkem infot, kandidaadid ning Eesti Keskerakonna tuleviku platvorm Rakvere jaoks:
rakvere.keskerakond.ee

Pärdi muusikamaja pääses riiklikult tähtsate kultuuriehitiste sekka

Riigikogu kinnitas sel nädalal riiklikult tähtsate kultuuriehitiste pingerea: Tartu südalinna kultuurikeskus, Narva Kreenholmi kultuurikvartal „Manufaktuur“, Arvo Pärdi nimeline muusikamaja Rakveres, rahvusooperi praeguse hoone juurdeehitus ja Tallinna filmilinnak.

Rakvere linnapea Triin Vareki sõnul on Arvo Pärdi muusikamaja valmimine Rakvere linna lähiaastate prioriteet ja komisjoni otsus annab kindlust, et suure unistuse täitumisele ollakse lähemal kui kunagi varem.

„Arvo Pärdi muusikamaja on saanud südameasjaks paljudele nii Eestis kui ka välismaal. Tegemist on Rakvere linna jaoks nn poliitikaülese projektiga, mille realiseerumiseks on läbi aastate panustanud erinevad kohaliku võimu esindajad. Olen siiralt tänulik, et Arvo Pärt Rakvere linna aukodanikuna, kes on meie kõigi südames, on linnaga sõlminud nimekasutuslepingu ja usaldanud Rakverele oma nime – sest meie ühine soov on, et Alar Kotli poolt Eesti vabaduse 20. aastapäevaks projekteeritud kirikuhoone saaks lõpuks korda ning väärilise sisu,“ lausus linnapea Varek.

Uudist tervitas suure rõõmuga ka kammerkoor Solare, kooristuudio So-La-Re ja kõigi Rakvere reaalgümnaasiumi kooride dirigent Elo Üleoja. „Ootame Pärdi muusikamaja väga-väga, et lõpuks oleks Rakveres esinduskontserdisaal. Selline koht annab koorimuusika maastikul tulevikus võimalusi suurvormide ja festivalide näol, võimaldab mõelda laiemalt,“ rääkis Üleoja ja märkis, et kui mitme teise riiklikult tähtsaks tunnistatud kultuuriehitise puhul alles projekte tehakse, siis Pärdi kontserdimaja puhul on need olemas.

„Publik on meil olemas, on valmis ja ootab. Loodav kontserdimaja on see, mis täidab Rakveres täieliku tühimiku, väärtustades esinejat, publikut ja korraldajat. See oleks koht, kus saaksime teha professionaalseid üle-eestilisi ja rahvusvahelisi kontserte ja festivale,“ rääkis Rakvere kultuurikeskuse direktor Eve Alte.

Eesti Kultuurkapitali seaduse kohaselt toetab kultuurkapitali nõukogu vastavalt riigikogu otsusega kinnitatud pingereale riiklikult tähtsate kultuuriehitiste rajamist ja renoveerimist. Ühel ajal saab toetada kuni kahte objekti. Kultuuriehitiste rajamiseks ja renoveerimiseks eraldatakse igal aastal 60,6 protsenti kultuurkapitalile sihtotstarbeliselt laekuvast hasartmängumaksust.

Rakvere linna panus omaosaluse näol selle projekti eeltegevustesse on aastate lõikes 2021. aasta lõpuks pea 2 miljonit eurot. Arvo Pärdi muusikamaja projekti maksumus on 16 miljonit eurot.

Katrin Uuspõld

Selgus Kadrina keskkooli uus hoonelahendus

Kadrina vallavalitsus ja Eesti Arhitektide Liit kuulutasid välja Kadrina keskkooli ja ümbritseva väliruumi arhitektuurivõistlusele laekunud nelja lahenduse seast võitjaks Arhitekt Must OÜ autorite kollektiivi võistlustöö „Eeskoda“ (pildil).

Katrin Uuspõld

Ideest arhitektuurivõistluse võidutöö väljakuulutamiseni kulus Kadrina vallavolikogu esimehe ja arhitektuurivõistluse žürii esimehe Madis Viise sõnul kolm aastat. „Kui palju aega kulub, et uus koolimaja valmis saab, on raske ennustada. Igatahes plaanime praegust eelarvet tehes järgmisel aastal hoone projekteerimist,“ märkis Viise ja lisas, et see nõuab suurt koostööd kooliinimeste ja arhitektide vahel.

Vajaduse koolihoone muutuste järgi on teinud elu ise: kui omal ajal õppis Kadrina keskkoolis tuhat õpilast, siis nüüd käib seal õppureid ümardatult kuussada. Koolimaja on ehitatud kolmes jaos: esimene õppehoone valmis 1930ndatel, teine 60ndate alguses ja kolmas kaheksakümnendate esimeses pooles.

Kahe viimati valminud korpus on aga pinna ja renoveermiskulude poolest nii suured, et mõistlikum on Viise sõnul ehitada uus hoone. „Lisaks on muutunud aja jooksul õpikäsitlus. Korraldasime arhitektuurikonkursi, et saada võimalikult hea lahendus ning seadsime tingimuseks, et säiliks kauni arhitektuuriga 1930ndate õppehoone,“ selgitas Madis Viise.

Žürii hinnangul on võidutöö arhitektuur tugeva kontseptsiooniga, lahendus haakub kenasti kontekstiga ning suhestub laiema ümbritseva piirkonnaga. Võidutöö peamine idee on hoone perimeetri kujundamine ühekordsena, mis vähendab visuaalselt ehitise mahtu ning tagab selle ümber inimmõõtmelise ruumi. Keskne õppeplokk on kavandatud kelpkatusega ja kahekordsena, mis aitab hoone üldmulje hoida võimalikult madala, peites samas sellesse ka spordisaali.

„Liigendatud ühekordne maht koos varikatustega muudab perimeetri vaheldusrikkamaks, jaotades pikemad hooneküljed erinevateks, väiksema mõõtkavaga soppideks,“ kommenteeris žürii liige, arhitekt Jaan Kuusemets. „Väliruum aktiveerib kooliala igasse suunda, hoone kõik küljed on aktiivsed – siin pole tühja, mõtestamata ruumi.“

Kooli peasissepääs asub Rakvere tee poolsele küljel, sidudes uue sissepääsu olemasoleva jalakäiguteega. Sissepääsu fuajee paikneb uue ja vana hoone vahelises ruumis, ühendades mõlemad hooned tervikuks. Algklassid saavad eraldi toimetada esimesel korrusel, neil on ka omaette riietusruum ning oma otsepääsud sööklasse ja võimlasse.

Valgusküllane aatrium on mõeldud kasutamiseks ka ürituste ajal. Jalgratastele on ette parkimiseks ette nähtud varjualune. Söögisaali võib vajadusel laiendada õue, varikatuse alla. Söökla ise paikneb veidi eraldatult, kuid on nii lihtsalt juurdepääsetav nii ülevalt kui ka alt.

Võiduprojekti järgi vanemad juurdeehitised lammutatakse, alles jääb kõige vanem osa koolimajast, kauni arhitektuuriga 1930ndatel ehitatud koolimaja.

„Kaasaegne kool on ka kogukonnakeskus, mis pakub erinevaid ühistegevuse võimalusi nii koolis sees kui selle ümber. Võistlust korraldades seadsime eesmärgiks, et uuenenud Kadrina keskkool võimaldaks viia läbi erinevaid õppetegevusi, soodustaks nüüdisaegse õppemetoodika kasutuselevõttu, pakuks erinevaid paindlikke õppimis-, liikumis- ning suhtluskeskkondi,“ ütles Madis Viise.

I koha preemia suuruses 10000 eurot pälvis ideekavand „Eeskoda“ arhitektuuribüroolt Arhitekt Must OÜ, autorid: Alvin Järving, Mari Rass, Lill Volmer, Lisett Laurimäe, Karoliine Kuus ja Anete Samelselg.

II ja III koha preemia suuruses 7000 eurot läks jagamisele ideekavanditele „Kodukant“ arhitektuuribüroolt Projektibüroo OÜ, autorid: Jane Teresk, Olga Batuhtina, Rasmus Ink, Linda Li Arro ja Liisbeth Põldre ning „Kaa“ arhitektuuribüroolt Doomino Arhitektid OÜ, autor Pelle-Sten Viiburg.

Lisaks otsustas žürii tunnustada 3000-eurose ergutuspreemiaga võistlustöö „Oh“, mille autorid on Mark Grimitliht ja Irina Raud Viiskümmend üks miljonit üheksasada üheksateist tuhat kakssada kaks arhitektuuribüroo OÜ. Võistluse preemiaid rahastab Kadrina vald.

Ebaveres avati uus liha-kondijahul töötav aurukatlamaja

Kolmapäeval avati Väike-Maarja vallas Ebaveres uus aurukatlamaja, mille kütteks kasutatakse hukkunud loomade ja loomsete kõrvalsaaduste töötlemisel saadud liha-kondijahu.

AS Vireen on maaeluministeeriumi valitsemisalas tegutsev loomsete kõrvalsaaduste käitlemisega tegelev tehas, kus kuni uue katlamaja valmimiseni kasutati kütusena maagaasi ning liha-kondijahu tuli ladustada tasulise teenusena prügilates.

„Värskelt valminud aurukatlamaja näol on tegu ainulaadse ja keskkonnasäästliku lahendusega, mis aitab kaasa rohepöörde eesmärkide saavutamisele – kogu tehase ülalpidamiseks vajalik energia toodetakse edaspidi uue katlamaja kütusest,” sõnas maaeluminister Urmas Kruuse.

Ebavere aurukatlamaja. Foto: AS Vireen

ASi Vireen juhataja Tarmo Terava sõnul on vast valminud katlamajal veel mitu eelist. „Kui mujal sarnastes tehastes läheb liha-kondijahu koostootmiskatlasse, siis siin põletatakse koldes puhast liha-kondijahu. Sellest tekkinud tuhka on loodetavasti tulevikus võimalik kasutada ka väetisena,” märkis ASi Vireen juhataja Tarmo Terav. „Lisaks tekib katlamaja käivitamisega tehases rohkesti jääksoojust, mida oleks võimalik soojuse akumuleerimise seadmega kokku koguda ja edasi müüa.”

Värske lahendusega kasutatakse täies mahus ära tehasesse toodud hukkunud loomadest ja loomsetest kõrvalsaadustest saadud tooted, nagu loomne rasv ja liha-kondijahu. „Rasva eksporditakse ning nõudlus selle järele on aastatega suurenenud,” lisas ASi Vireen juhataja.

Kuulutaja

Kõrvitsapäev tõi kokku nii kõrvitsalised kui kogukonna

Väike-Maarja vallas Rastla külas asuva Maretaru-Uuetoa perenaine Kaire Kislov korraldas juba teist korda oma talus kõrvitsapäeva. Seekord lõi mõnusa muusikaga meeleolu Peeter Kaljumäe, lapsed said mängida ja jäneseid nunnutada ning kokku toodi uhke valik kõrvitsalisi, mis hiljem Elistvere loomapargi asukatele kingituseks toimetati.

Katrin Uuspõld

Tiina Eesalu ja abikaasa Luigi koos endakasvatatud viljaga, mis osutus kõrvitsapäeval kõige raskemaks – 35,8kg. Foto: Kristel Kitsing

Kaire Kislov ütleb, et tunneb end kui üks hea näide elust enesest: linnast maale elama läinud inimene, kes tõestab, et elu maal ei ole peost suhu elamine, vaid nii isiklikult kui tööalaselt aktiivne.

„Tunnustamist ja headele asjadele tähelepanu pööramist on meil ühiskonnas üsna vähe. Kõrvitsapäev on üheks väljundiks, et ka väiksemad aiapidajad saaksid ise oma tegevusele pilgu tagasi heita kevadest sügiseni ja heategevusena annetada oma kasvatatud kõrvitsalised loomaaia asukate jaoks. Ja samuti tahtsin elavadada külakogukonda kontserdi ja hea muusika kaudu," rääkis Kaire Kislov.

Kuna päeva teemaks on kõrvits, siis kõrvitsalisi toodi ümbruskonnast kokku pisikestest patissonidest kogukate kõrvitsakeradeni, sekka suvikõrvitsaid ja arbuuse, millest raskeim oli koguni 19 kilogrammi.

„Kõik külalised said siinkandis kasvanud arbuusidest isu täis süüa!" märkis Kaire Kislov. Arbuuse kasvatanud Hans Kruusamägi märkis, et selle vilja puhul on oluline teda mitte kasta, sest muidu lähevad nad mädanema. Arbuuse kasvatab Kruusamägi avamaal teist aastat: alla on pandud kile, et viljad puhtaks jääksid. „Aga mügrid tegid liiga. Vaatad eemalt, et ilus suur arbuus, lähed võtma, on väga kerge – selle on mügri seest tühjaks söönud!" rääkis Kruusamägi, kes sai siiski üle ootuste hea arbuusisaagi. „Öeldakse, et ühel taimel lasta kasvatada maksimaalselt viis vilja, aga mina panin silma kinni ja ei võtnud midagi ära. Ühelt taimelt sain aga näiteks kaksteist kümnekilost arbuusi," rääkis ta ja lisas et oma sada arbuusi on tänaseks ära söödud ning mitmeid on veel tuppa tooduna järelvalmimas.

Kõige kaalukama kõrvitsa – 35,8 kilogrammi – kasvatas Tiina Eesalu. Võidukõrvits koos teiste kõrvitsapäevale toodud kõrvitsalistega on tänaseks juba jõudnud Elistvere loomapargi asukateni.

„Sellest on väga hea meel, sest käime lastelastega seal tihti loomi vaatamas," ütles Tiina Eesalu.

Kuidas aga kasvatada nii hiiglaslik kõrvits? „Pange kõrvits ilusti mulda ja käige igal õhtul paitamas!" soovitas Tiina ja täpsustas, et oma kõrvitsaid kasvatab ta vanal kõdusõnnikuhunnikul. „Eelmisel aastal viis üks sõber minu juurest 34-kilose kõrvitsa. Lihtsalt on juhtunud nii! Aga eks ole olnud ka lahjemaid, oleneb sordist."

Tänavused taimed kasvatas sõbranna, nii et sorti Tiina Eesalu täpselt ei teagi, kuid eelmisel aastal valmisid Big Mama sordist kuldsed hiiglased. Tavaliselt paneb ta kakskolm taime ning kui viljad on juba külge tulnud, siis lühendab ta üleliigseid võsusid, et kõrvitsad jõuaksid jõudu koguda.

Tänavune saak on pandud kuuri hoidistamist ootama. „Sügisel panen ikka kõik kõrvitsad purki, et siis jagada oma perele ja venna perele laiali," ütles Tiina ja oli valmis Kuulutaja lugejatega ka oma lemmikretsepti, mille sai omal ajal minia ema käest (vt allpool).

Ka kõrvitsapäeva korraldaja Kaire Kislov armastab oma menüüsse kõrvitsat sättida. „Söön hea meelega täiesti tavalist marineeritud kõrvitsat, aga eriti hea, kui purgi põhja on pandud viil apelsini, see annab kõrvitsale peaaegu meloni meki. Väga meeldib apelsini-ingverimoos, aga ka suvekõrvitsa-õuna kombinatsioon. Kõrvitsahoidiseid jätkub mul kevadeni," rääkis Kaire Kislov, kes kõrvitsamoosi paneb enamasti pannkoogi peale või lisab kohupiimamagustoidule.

„Väga hea on ka hakkliha-kõrvitsa kottlett. Praadimisel peab ainult arvestama, et see annab palju vett välja. Kõrvitsast saab teha väga palju toite, see on meie peredes võibolla vähem kasutatud, aga on igati seda väärt," lisas ta.

RETSEPTID

Tiina kõrvitsasalat

Liitri vee kohta võtta 400g suhkrut
5-6 tera nii vürtsi kui nelki
3 spl äädikat
3-4 cm jupp ingverit
viilutatult

Marinaad keeta valmis, vürtsid võtta välja ning kõrvitsakuubikud panna sisse – keeta, kuni kõrvitsatükid muutuvad klaasjaks ning panna kuumalt purki.

Kõrvitsasalatit jagub Tiina Eesalu peres kevadeni, sest see sobib lisandiks pea iga roa juurde, eriti palju kulub verivorstide kõrvale. „Ja kui vahel tuleb magusaisu, siis söön lihtsalt lusikaga purgist!" märkis Tiina.

Suvikõrvitsa – ingveri moos

4 sidrunit
2 kg suvekõrvitsat
2 suurt õuna
1,5 kg moosisuhkrut
70 g ingveri juurt

Riivida sidruni koor ja pressida mahl. Kooritud suvekõrvitsa tükid keeta 2 spl. sidruni mahlaga ca 15 minutit. Lisada moosile puhastatud ja tükeldatud õunad, suhkur, ülejäänud sidruni mahl, riivitud sidruni koor ja ingver. Keeta veel 15 minutit ja kaanetada kuumalt purkidesse.

Kõrvitsamarmelaad apelsini ja ingveriga

1,5 kg puhastatud ja tükeldatud kõrvitsat
2 apelsini
1,5 dl vett
500 g moosisuhkrut
2-2,5 spl riivitud
ingverijuurt

Pestud apelsinidel riivida koor ja pressida mahl. Kõrvitsatükid keeta veega kuni kõrvits on täiesti pehme ja kergesti lagunev. Püreestada kõrvits ühtlaseks massiks, lisada suhkur, ingver, apelsinimahl ja -koor. Keeda veel 10 minutit. Eemaldada vaht ja kaanetada kuumalt purkidesse.

(Kaire Kislovi kõrvitsapäevaks koostatud info- ja retseptilehelt)

Eve Simkin ja Tarmo Kesküla toimetavad nii Inglise Aia butiigis kui aiakultuurikeskuses. Foto: Katrin Uuspõld

Inglise Aed avas Rakveres aiakultuuri keskuse

Inglise Aed alustas paar aastat tagasi tegutsemist Sõmerul, kus pakkus nii lillerõõmu ja aiatarbeid kui aiandusalaseid koolitusi. Teist suve toimetati varem Nurga Aiakeskusena tuntud müügialal Rakvere äärelinnas ja nüüd võeti rendile ka kõrvaloleva ärihoone ruumid – aiakultuuri keskusele, aiabutiigile ja hostelile.

Suuresti Juhan Kunderi seltsi aiasõprade klubi pinnalt loodud Inglise Aed on oma haaret laiendanud ning kolinud täielikult Sõmerult Rakverre – Sõmerul lillepoe pidamine on antud üle rentnikule ja Kiviõli Kaubahoovile kuuluvast ärihoonest on lisaks aiale ja müügiplatsile omakorda värskelt rendile võetud ka hostel, peosaal ja müügisaal.

Nõnda on kõikvõimalikud aiatarvikud, seemned-sibulad, tööriistad, lõike- ja potililled ning väetised võtnud koha sisse kunagises Nurga äri majandustarvete osakonnas teisel korrusel. Samale korrusele jääb ka vastremonditud saal, kus plaanitakse tegutseda aiakultuuri keskusena, korraldades koolitusi. Oma õppepäevadest vabaks jääval ajal pakutakse saali ka teistele huvilistele rendiks. Kaheksateistkümne kohaga hostelisse on oodatud aga kõik, kes majutusteenust vajavad. „Hommikusööki me ei paku, aga alates kella 11st on võimalik keha kinnitada kohe meie kõrval olevas Bonzai söögikohas," nimetas ettevõtmise üks eestvedajatest Maia Simkin.

Inglise Aia jaoks kulges suveperiood aiaplatsil juhatuse liikme Tarmo Kesküla sõnul lõppkokkuvõttes hästi, kuigi pikk kuumaperiood andis tunda. „Aga kõik taimed müüsime ära," nimetas ta. Lisaks korraldati edukalt suve jooksul ka mitu tagaaia-kontserti, kus maakonnaga seotud muusikud elamusi pakkusid.

Aiakultuurikeskuse ametliku avamise puhul oli sel esmaspäeval külla palutud Eesti aiakultuuri grand old man Rein Joost, kes on ühtlasi Põltsamaa roosiaia rajaja ja kauaaegne omanik. Tuntud roosikasvataja kiitis väga ettevõtmist, märkides, et kui omal ajal oli sama maja esimesel korrusel üks siinkandi parimaid aianduspoode, siis loodetavasti edeneb ka aiakultuuri keskus.

Ühtlasi meenutas rooside kasvatamise kohta nõuandeid jagama asudes Joost, et on viimane aeg korjata vitamiinirikkaid kibuvitsamarju ja neid talveks kuivatada. Kui roosikasvatajate ja aretajate jaoks on kibuvitsaseemned olulised, et kasvatada taim, mille külge roos pookida, siis viljaliha on väärt oma tervise turgutamiseks.

„Kindlasti korjake enne külma marjad ära, sest muidu vitamiinid kaovad," tuletas ta meelde ja tõi võrdluseks, et kui sajas grammis astelpajumarjades on 170 mg vitamiine ja mineraalaineid, siis samas koguses kibuvitsamarjades on neid 900 mg. „Ja metskibuvitsal, millel on väikesed marjad, on sajas grammis koguni kuni 2000 mg vitamiine ja mineraalaineid," teadis Joost rääkida.

Tänasest on aga aiakultuuri keskuse saalis avatud Rebase talu õunasortide näitus, kus saab uudistada ligi sadat õunasorti ning teatud sorte saab ka degusteerida. Õunanäitusega saab tutvuda aiabutiigi lahtiolekuaegadel nädala jooksul.

Katrin Uuspõld

„Globaalne nõudlus JELD-WEN'i toodete vastu on suurenenud ning seoses sellega on kasvanud ka vajadus tootmise laiendamise järele"

- Oleg Lavrenov, JELD-WEN EESTI AS tehase juht

Seoses tellimuste arvu pideva kasvuga OTSIB JELD-WEN OMA MEESKONDA uusi töötajaid

TOOTMISTÖÖTAJAID
töötasu 800 - 1125 €/kuus

OPERAATOREID
töötasu 1000 – 1425 €/kuus

TÕSTUKIJUHTE
töötasu 1000 – 1425 €/kuus

Me hoolime!

- Peame oluliseks meeskonnatööd ja meeldivat seltskonda, tööohutust ja selle järgimist.
- Tööandjana pakume püsivust ja stabiilsust – meie inimestele on tagatud kindel töötasu kindlal kuupäeval.
- Maksame lisatasu ja muid elulisi toetuseid.
- Anname igale töötajale tööriided, tööjalanõud ja isikukaitsevahendid.
- Kõik uued töötajad saavad meie tublide töötajate käe all väljaõppe. Iga töötaja panus on oluline meie tehase töös ja jätkuvuses.
- Tagame transpordi tööle ja koju – Kohtla-Järve (Ahtme, Iidla), Jõhvi, Kohtla-Järve linn, Kiviõli, Aseri, Kunda, Tapa, Tamsalu, Väike-Maarja, Kadrina.
- Korraldame ühisüritusi (jõulupidu ja perepäev) ning liikumiskampaaniaid.
- Võimaldame kõikidel oma töötajatel kasutada sporditoetust.
- Meil on oma bistroo, kus kehtib töötaja soodustus 1.50 €.
- Puhkame kollektiivselt suvel ja talvel.
- Omatöötaja soodustused omatoodetele -35% ja koostööpartneritelt töötõendi ettenäitamisel.
- Töö Rakvere tehases toimub graafiku alusel 4 tööl ja 4 vaba, sh ka öövahetused.

Lisainfo

Töökoht asub Lääne-Viru maakonnas, Rakvere linnas, Tootmise tn 8
Tööle asumine: Koheselt

Lisainfo: +372 322 9148
Palun saada oma CV aadressile personalrakvere@jeldwen.com
www.jeld-wen.ee

JELD-WEN Eesti AS Rakveres asuvas tehases, kus töötab enam kui 700 inimest, toodame täispuituksi ning lenge. Baltimaid teenindav terminal asub Tallinna külje all Lehmjas. Meie tootevalikus on siseuksed, liuguksed, saunauksed, rõduuksed, välisuksed ning aiamajauksed.

JW JELD-WEN

DEKTUM EHITUS

Võtab tööle oskustega

KOPPLAADURI JUHI

kasuks tuleb C-kategooria juhiluba

Konkurentsivõimeline palk!

Helistada 5091 299, 5788 0780 või tulla Rakvere, Narva tn 42

REINPAUL

Pakume tööd

PUIDUHAKKURI OPERAATORILE

Vajalik C-kat juhiluba.
Kasuks tuleb töökogemus metsatõstukiga.
Väljaõpe kohapeal.
Töö vahetustega:
6 tööl, 6 vaba.

CV palume saata
kaido@reinpaul.ee,
info tel 5593 3899.

www.reinpaul.ee

ARU GRUPP

võtab tööle

TÖÖSTUSSEADMETE ELEKTRIK-MEHAANIKU

CV palume saata info@arugrupp.ee

Info telefonil +372 3295640

EGESTEN OÜ
pakub tööd:

- **AUTOREMONDILUKKSEPALE**
- **AUTOELEKTRIKULE**
- **KEEVITAJALE**
- **GARAAŽI ABITÖÖLISELE**

Kasuks tuleb eelnev töökogemus ja hea tehniline taiplikkus

Küsimuste korral 502 7811
kandideerimiseks CV personaal@egesten.ee

Baltic Log Cabins OÜ pakub tööd

TOOTMISTÖÖLISTELE

Ettevõte tegeleb freespruss aiamajade tootmisega.
Töö erinevatel puidutöötlemisseadmetel, pakkimisliinidel ja uste-akende komplekteerimises.
Töö sobib nii meestele kui naistele.

Ettevõte pakub:

- täistööaega ühes vahetuses E-R 8:00-17:00
- väljaõpet kohapeal
- kaasaegset töökeskkonda
- toredat kollektiivi ja ühisüritusi

Kandidaadilt ootame:

- täpsust ja ausust
- kohusetundlikkust ja püsivust
- head füüsilist vormi
- valmidust meeskonnatööks

Info tel: 32 42 426
E-post: office@balticlogcabins.net
Puidutööstuse tee Ebavere küla
Väike-Maarja vald 46209

Grossi TOIDUKAUBAD

OG Elektra AS Tobia küla, Rakvere vald
info@ogelektra.ee, www.grossitoidukaubad.ee

OTSIME **KEILA** kauplusesse

särasilmset ja kohusetundlikku

KASSAPIDAJAT

Liitu meie meeskonnaga kui oled:
- abivalmis ja täpne
- kohusetundlik
- hea suhtleja.

Pakume kindlat töötasu, boonussüsteemi ja väljaõpet ning vahetustega tööd.

Tööle asumise aeg: koheselt
Töökoht asub: Piiri 5, Keila

Lisainfo telefonil: +372 5329 2522
Saada oma CV assistent2.personal@ogelektra.ee
või kandideeri läbi CV keskuse.

Grossi TOIDUKAUBAD

OG Elektra AS Tobia küla, Rakvere vald
info@ogelektra.ee, www.grossitoidukaubad.ee

OTSIME **SAUE** kauplusesse

särasilmset ja kohusetundlikku

KASSAPIDAJAT

Liitu meie meeskonnaga kui oled:
- abivalmis ja täpne
- kohusetundlik
- hea suhtleja.

Pakume kindlat töötasu, boonussüsteemi ja väljaõpet ning vahetustega tööd.

Tööle asumise aeg: koheselt
Töökoht asub: Pärnasalu põik 1b, Saue

Lisainfo telefonil: +372 5329 2522
Saada oma CV assistent2.personal@ogelektra.ee
või kandideeri läbi CV keskuse.

Grossi LIHAMEISTRID
Tundes Eesti Traditsioone

Võtame lihatsehhi tööle

KONDITUSTAJA LIHUNIKU ABITÖÖLISE

(tapamajja)

Sinu eeliseks on:
- füüsilise tööga toimetulek
- korrektsus ja kohusetundlikkus
- töötahe
- valmisolek töötamiseks graafiku alusel

Pakume Sulle:
- kindlat ja konkurentsivõimelist töötasu
- väljaõpet
- stabiilset tööd (täistööaeg, tähtajatu tööleping)
- sõbralikku ja toetavat meeskonda
- tasuta transporti Rakverest tööle ja tagasi
- tasuta sportimisvõimalust väga heal tasemel jõusaalis

Töökoht: Tobia küla, Rakvere vald.
Tööle asumise aeg: niipea kui võimalik

Soovid meie meeskonnaga liituda? Saada enda CV e-posti aadressile assistent2.personal@ogelektra.ee või kandideeri CV keskuse www.cvkeskus.ee kaudu.

www.grossitoidukaubad.ee

Grossi TOIDUKAUBAD

OG Elektra AS Tobia küla, Rakvere vald
info@ogelektra.ee, www.grossitoidukaubad.ee

OTSIME **EVE** (Vinni alevikus) kauplusesse

särasilmset ja kohusetundlikku

VAHETUSVANEMAT TEENINDAJAT

Liitu meie meeskonnaga kui oled:
- abivalmis ja täpne
- kohusetundlik
- hea suhtleja.

Pakume kindlat töötasu, boonussüsteemi ja väljaõpet ning vahetustega tööd.

Tööle asumise aeg: koheselt
Töökoht asub: Sõpruse 5, Vinni alevik, Lääne-Virumaa

Lisainfo telefonil: +372 5911 6474
Saada oma CV assistent2.personal@ogelektra.ee
või kandideeri läbi CV keskuse.

Grossi TOIDUKAUBAD

OG Elektra AS Tobia küla, Rakvere vald
info@ogelektra.ee, www.grossitoidukaubad.ee

OTSIME **KOHILA** kauplusesse

särasilmset ja kohusetundlikku

TRANSPORTTÖÖLIST TEENINDAJAT
(kassapidaja, saalitöötaja)

Liitu meie meeskonnaga kui oled:
- abivalmis ja täpne
- kohusetundlik
- hea suhtleja.

Pakume kindlat töötasu, boonussüsteemi ja väljaõpet ning vahetustega tööd.

Tööle asumise aeg: koheselt
Töökoht asub: Viljandi mnt 13a, Kohila

Lisainfo telefonil: +372 5329 2522
Saada oma CV assistent.personal@ogelektra.ee
või kandideeri läbi CV keskuse.

PAKUN TÖÖD

• Tööd saab **haljastus/abitööline**. Info tel 511 6500

• Voyage OÜ võtab tööle **bussijuhi** (osalise tööajaga) Haljalasse. Info tel 509 2583

• Pakkuda tööd Lääne-Virumaal üldehitajale**,** samuti **abitöölisele**. Info tel 5808 5965

• Soovin leida kedagi, kes **pressib õuntest mahla**. Tel 5698 3372

• Pakun tööd **santehnikule/ehitajale**. Ei pea olema suurte oskustega. Pigem otsin meest, kelle ise välja õpetan ja juhendan töö juures kui vaja. Töömehel peab olema töötahe ja valmis väljaõppeks. Töö üle Eesti vastavalt vajadusele. Tel 5340 8550

• Pakume tööd **keevitajale** ja **plasmapingi operaatorile** Uhtnas. Lisainfo tel 5331 5398

• Pakume tööd **automehhaanikule**. Kandidaadilt ootame varasemat töökogemust ja teadmisi autode valdkonnas. Omalt poolt pakume konkurentsivõimelist palka, korralikku tehnikat ja meeldivat kollektiivi. Tööaeg on E-R 9.00-18.00. Tel 5567 3320

• M.K. Reis-X OÜ pakub tööd **bussijuhtidele** Rakvere, Tapa ja Kiviõli piirkonda. Lisainfo telefonil 510 1872

OTSIN TÖÖD

• **Ehitusmees** otsib tööd. Võib olla ka lühiotsad. Tel 5810 9388

KEERUB

TEGEVUSJUHENDAJA KOOLITUS

7. oktoober 2021 – 24. märts 2022
Rakveres, Tallinna 21

Õppemaht: 260 tundi
(auditoorsed tunnid praktilise õppega)

Koolituse maksumus: 2300 eurot
(sisaldab käibemaksu)

Info ja registreerimine: info@keerub.eu

Telefon +372 5668 6856 www.keerub.eu

LÜGANUSE VALLAVALITSUS
kuulutab välja konkursi järgmistele teenistuskohtadele:

VALLAARHITEKT-PLANEERIMISSPETSIALIST
LOGOPEED

Teenistuskohtade ülesanded ning kandidaatidele esitatavad nõuded ja tingimused on leitavad Lüganuse valla kodulehel www.lyganuse.ee

Avaldus, motivatsioonikiri, CV ning haridust tõendava dokumendi koopia palume saata Lüganuse Vallavalitsusele aadressil Keskpuiestee 20, Kiviõli linn, Lüganuse vald 43199 või digitaalselt allkirjastatuna valitsus@lyganuse.ee.

Kandideerimistähtaeg: 04.10.2021
Täiendav info valitsus@lyganuse.ee, tel 33 21 320

VIRU-NIGULA VALLAVALITSUS

kuulutab välja avaliku konkursi

KESKKONNASPETSIALISTI
vabanevale teenistuskohale

Avaldus (kaaskiri), ametikohale esitatud nõuetele vastavust tõendavate dokumentide koopiad, CV koos palgasooviga esitada Viru-Nigula vallavalitsusele aadressil Kasemäe tn 19, 44107 Kunda linn, Viru-Nigula vald või e-postiga vallavalitsus@viru-nigula.ee.

Kandideerimistähtaeg: **27. september 2021**

Teenistuskohale asumise aeg: **esimesel võimalusel**

Täiendav info ja töökuulutus on leitav kodulehelt:
https://viru-nigula.ee/vabad-tookohad

Rakvere Ametikool ootab oma meeskonda

RAKVERE AMETIKOOL

ÜLDHARIDUSÕPINGUTE KLASSIJUHATAJAT

Eeldame, et Sul on sotsiaalpedagoogika-alane kõrgharidus või muu valdkonna kõrgharidus, lahenduskeskne mõtlemine, meeskonnatöö, individuaalse nõustamise ja grupitöö korraldamise oskus, teadmised üldhariduskooli tegevusest ja seda reguleerivatest õigusaktidest, väga hea eesti keele oskus kõnes ja kirjas, hea inglise keele oskus kõnes, hea suhtlemisoskus, hea arvutikasutamise oskus.

Pakume Sulle stabiilset sissetulekut, loomingulist tööd, ajakohast töökeskkonda, erialast täienduskoolitust, meeldivat kollektiivi, 56 päeva tasustatud puhkust.

Sinu töö eesmärk on toetada ja nõustada õpilast, sh jälgida õpilaste õpitulemusi ja osalemist õppetöös, jälgida kooli kodukorra täitmist, nõustada õpilast, lapsevanemat ja personali, toetada õpi-, käitumis- ja kohanemisraskustega õpilast, lahendada koolivägivalla ja sotsiaalse tõrjutuse probleeme, koostöö kohalike omavalitsuste, lastekaitse, sotsiaalhoolekande, korrakaitse ning koolivälise nõustamismeeskonna spetsialistidega.

Tööle asumise aeg: 11.10.2021 **Asukoht:** Rakvere
Tööaeg: täistööaeg **Kontaktisik:** Raili Sirgmets
Aadress: Piiri 8, Rakvere, 44316 Lääne-Virumaa

Lisainfo telefonil 5646 1112
Avaldus ja CV saata e-posti aadressile kylliki.normak@rak.ee hiljemalt 19.09.2021

RAKVERE AUTOKOOL

Rakvere, Võidu 27. Info ja registreerimine tel. 5152340 või tarmo@e-autokool.ee www.e-autokool.ee

• Veoauto- ja bussijuhi (140h) kiirendatud ametikoolitus algab 07.10.2021 kell 10.00
• Veoauto- ja bussijuhi (35h) täienduskoolitus algab 18.09.2021 kell 10.00
• C- ja CE-kategooria koolitus algab 25.10.2021 kell 18.00
• T-kategooria (traktor) koolitus algab 12.10.2021 kell 18.00
• D-kategooria (buss) koolitus algab 06.10.2021 kell 18.00

Sõbralik koostöö kliendiga ja kvaliteetne teenus!
Tel 53 451 061, 324 0893, www.autosoit.ee

OÜ Autosõit Ohutu sõidu kool

RAKVERES B-kat 21.09 ja 06.10
NB! TAAS KONTAKTLOENGUD.
B-kat e-õpe 30.09 ja 21.10
A, A1, A2, AM, BE, C, CE, D koolitusega
võib alustada igal ajal Rakveres ja Jõhvis
Esmaabi koolitus 24.09 ja 15.10
Kõiki kategooriad saab õppida ka VENE KEELES!
Lõppastme koolitus IGA NÄDAL!

Kus on Sinu tööreklaam?
Võimalus on siin:
reklaam@kuulutaja.ee
32 25 093
Kuulutaja

ELECTRO-HILL EESTI AS

ELECTRO-HILL EESTI OÜ
on elektroonikatoodete valmistamisega tegelev ettevõte

Võtame tööle:
ELEKTROONIKASEADMETE KOOSTAJA

Töö kirjeldus:
• erinevate elektroonikatoodete koostamine, kontrollimine

Vajalik:
• täpsus, hea silmanägemine, korrektsus, kohusetunne, pingetaluvus
• arvuti kasutamise oskus
• kasuks tuleb varasem elektroonikatöö kogemus

Pakume:
• kohapealset väljaõpet
• kindlat töötasu
• sõbralikku kollektiivi
• tööaega E-R 8.00-16.30

Info telefonil 323 2000. Kandideerimiseks saata CV e-postile electro-hill.eesti@electro-hill.ee või tuua aadressile Päikese 7, Rakvere, 44316. Sobivate kandidaatidega võtame ise ühendust!

LUGEJA KÜSIB

Kukkusin tööl ja väänasin jala välja. Jalale on valus toetuda ning perearst saatis mu haiguslehele. Õnnetusest on möödas juba nädal, aga tööandja ei ole minuga ühendust võtnud. Kas ma peaksin ise midagi tegema?

Vastab Piret Kaljula, Tööinspektsiooni töökeskkonna konsultant

Töötaja peab tööandjale tööl juhtunud õnnetusest teada andma, samuti ka sellest, et ta on õnnetuse tõttu töövõimetuslehel. Kui õnnetust juhtus pealt nägema kolleeg, peab temagi tööandjat teavitama.

Arst peab viivitamatult teavitama tööinspektsiooni raskest või surmaga lõppenud tööõnnetusest, samuti sellest, kui ta määras töötajale tööõnnetuse tagajärjel ajutise töövõimetuse. Mõistagi peab tööõnnetusse sattunud töötaja arstile esmalt ütlema, et ta sai viga tööd tehes. Tööinspektsioon annab laekunud infost omakorda teada tööandjale.

Tööandja ei pea ootama jääma tööinspektsiooni teavitust, vaid tööõnnetuse asjaolude ja põhjuste uurimist tuleb alustada viivitamata ehk siis, kui ta sai õnnetuse toimumisest teada (näiteks pealtnägijatelt saadud info põhjal).

Foto: Unplash

Kui Te pole tööandjale ütelnud, et olete tööõnnetuse tõttu töövõimetuslehel, siis tehke seda esimesel võimalusel. Soovitame teavitada näiteks e-kirja teel, et saaksite hilisemalt vajadusel teavitamist tõendada. Kümne tööpäeva jooksul peab tööandja juhtunut uurima, sh üldjuhul küsima ka kannatanu selgitusi. Uurimise käigus peab tööandja jõudma selgusele, kas tegemist oli tööõnnetusega või mitte.

Kui uurimise käigus selgub, et tegemist ei olnud tööõnnetusega, lõpetab tööandja uurimise ja koostab akti, milles kirjeldab õnnetusjuhtumi asjaolusid ja esitab uurimise lõpetamise põhjuse. Akti allkirjastavad tööandja esindaja ja töökeskkonnavolinik, tema puudumisel töötajate usaldusisik. Tööandja esitab akti tööinspektsioonile ja kannatanule või tema huvide kaitsjale kolme tööpäeva jooksul pärast õnnetusjuhtumi uurimise lõpetamist.

Kui tegemist oli tööõnnetusega, siis tuleb uurida tuleb kõiki tööõnnetusi, et selgitada välja asjaolud ja põhjused vältimaks sarnase juhtumi kordumist. Tööõnnetuse uurimises osaleb hääleõigusega töökeskkonnavolinik, tema puudumisel töötajate usaldusisik. Uurimise läbiviimiseks on tööandjal aega kümme tööpäeva. Peale uurimise lõpetamist koostab tööandja vormikohase tööõnnetuse raporti, mille esitab kolme tööpäeva jooksul tööinspektsioonile ja kannatanule või tema huvide kaitsjale.“

TÄNA MAAILMAS

1787: ameeriklased said endale põhiseaduse

Täna 234 aastat tagasi, 17. septembril 1787. aastal võeti vastu Ameerika Ühendriikide konstitutsioon, mis koos parandustega kehtib tänase päevani. Seda peetakse esimeseks põhiseaduslikuks dokumendiks selle kaasaegses mõttes ja see võeti vastu Philadelphias toimunud konstitutsioonilisel konvendil, misjärel kõik osariigid järgemööda selle kinnitasid.

Allan Espenberg

Howard Chandler Christy maal USA põhiseaduse allkirjastamisest. Foto: repro

Konvent kogunes Philadelphias algselt selleks, et muuta konföderatsiooni põhikirja, kuid töö käigus jõudsid delegaadid järeldusele, et on vaja luua täiesti uus konstitutsioon, mis kinnitaks föderatsiooni territoriaalse struktuuri ja valitsusasutuste süsteemi, mis on põhimõtteliselt teistsugused kui senini. Delegaate, kes põhiseaduse sätteid sõnastades seadsid endale kolm peamist poliitilist eesmärki – peatada revolutsiooni edasine areng, luua kindel riik föderaalsel alusel, kaitsta ja tagada eraomandit – on tavaks nimetada „asutajaisadeks“ ehk „riigi esiisadeks“ (Founding Fathers).

Tulisemaid vaidlusi tekitas osariikide esindatus üleriiklikus esindusorganis. Suuremate osariikide delegaadid soovisid, et elanikkond otsustaks, mitu esindajat võiks osariik Kongressi saata, kuid väiksemad osariigid pooldasid võrdsel arvul esindajaid. Lõpuks sai lahenduseks kahekojaline Kongress: ülemkotta saadeti võrdne arv saadikuid igast osariigist, alamkotta aga proportsionaalselt.

Probleemiks kujunes ka näiteks küsimus, kuidas pöörduda presidendi poole ja millist tiitlit võiks ta omada. Arutlusel oli isegi variant „Tema Kõrgeausus Ameerika Ühendriikide President ja Vabaduste Kaitsja“. Lõpuks hääletati siiski tagasihoidlikuma versiooni „Ameerika Ühendriikide President“ poolt.

Põhiseaduse allkirjastas 17. septembril 1787. aastal 39 inimest ühinenud osariikidest. Kõige vanemaks inimeseks, kes konstitutsioonile oma osariigi poolt allkirja andis, oli 81aastane Benjamin Franklin, noorimaks oli 26aastane Jonathan Dayton New Jersey osariigist. Just Franklin nõudis oma lõppkõnes, et konstitutsioon jõustuks alles siis, kui kõik osariigid on sellega nõus ehk selle ratifitseerinud.

Kui praegu kuulub USA koosseisu 50 osariiki, siis põhiseaduse allkirjastamise ajal oli liiduks ühinenud ainult 13 osariiki. Nendest ratifitseeris konstitutsiooni esimesena 7. detsembril 1787 Delaware osariik, millele järgnesid Pennsylvania, New Jersey, Georgia, Connecticut, Massachusetts, Maryland, Lõuna-Carolina, New Hampshire, Virginia, New York, Põhja-Carolina ja viimasena tegi seda 1790. aastal Rhode Island. Viimases osariigis võeti põhiseadus vastu kõige napimalt, vaid kahe enamhäälega (34 oli poolt ja 32 vastu). Kokku kulus dokumendi ratifitseerimisele enam kui kaks ja pool aastat.

Lisati 27 parandust

Vastupidiselt paljude riikide põhiseadustele on USA konstitutsioon säilinud praktiliselt muutumatuna meie päevini. Loomulikult on sellesse tehtud ka muudatusi ehk täiendatud nn parandustega. Konstitutsiooni kehtimise aja jooksul on vastu võetud ainult 27 parandust, sealhulgas kümme esimest parandust kannavad üldnimetust Bill of Rights ning need puudutavad peaasjalikult isikuvabadusi ja õigluse tagamist (sõna-, usu-, ajakirjandus-, kogunemisvabadus, relvakandmisõigus, omavolilise läbiotsimise ja arreteerimise keeld, õigus mitte enda vastu tunnistusi anda, eraomandi kaitse jne).

Mõni parandus on väga lühike ja konkreetne. Näiteks detsembris 1933 vastu võetud parandusel 21 oli ainult üks ülesanne: sellega tühistati 18. paranduse kehtivus. Aga 18. parandus oli kurikuulus „kuiv seadus“. Selle tühistamise algatas tollane president Franklin Roosevelt. See on ainus juhtum USA ajaloos, kui konstitutsiooni lisatud parandus tühistas varasema paranduse.

Ameerika Ühendriikide põhiseaduses puudus algselt reegel presidendi ametiaegade kohta, et mitu korda üks inimene võib järjestikku olla riigi kõrgeimal ametikohal. Nüüdsest on see kirjas 22. paranduses, mis võeti vastu alles 1951. aastal.

USA põhiseaduse senini kõige viimane, 27. parandus näeb ette, et senaatorite ja kongressiliikmete palka muutev seadus saab jõustuda alles pärast järgmisi Esindajatekoja valimisi. See muudatusettepanek tehti juba 1789. aastal, kuid jõustumiseks ratifitseeris selle dokumendi piisav arv osariike alles 5. mail 1992.

USA ajaloo jooksul on Kongressile esitatud konstitutsiooni lisamiseks üle 11 000 parandusettepaneku, kuid suurem osa nendest lükati tagasi arutluste käigus juba komisjonides.

Põhiseaduses on 4543 sõna

USA põhiseaduse sissejuhatus ehk preambul koosneb vaid ühest lausest ning selles määratletakse konstitutsiooni eesmärk ja juhtpõhimõtted: „Meie, Ameerika Ühendriikide inimesed, kehtestame ja võtame vastu Ameerika Ühendriikide jaoks selle põhiseaduse, et moodustada täiuslikum liit, luua õigusemõistmine, tagada siserahu, korraldada ühine kaitse, edendada üldist heaolu ning tagada meile ja meie järglastele vabadus.“

On väidetud, et konstitutsiooni kirjutamisega tegeles umbes 30 inimest ja see kirjutati valmis saja päevaga. Ameerika Ühendriikide põhiseaduse aluseks olid nii riigi asutajate täiesti uued ideed kui need, mida väljendasid Euroopa 17.-18. sajandi filosoofid Montesquieu, John Locke, Jean-Jacques Rousseau ja teised.

Kui konstitutsioonile allkirjad anti, siis oli USA rahvaarv 4 miljonit inimest ja kõige suuremaks linnaks oli Philadelphia 40 000 elanikuga. Praegu elab Ameerika Ühendriikides 331 miljonit inimest ja Philadelphias on elanikke 1,5 miljonit.

USA konstitutsioon on lühim kirjalik põhiseadus suurriikide hulgas: selle algses variandis oli kõigest seitse paragrahvi ja tekst koosnes 4543 sõnast. Muide, põhiseaduse originaaltekstis esineb üks õigekirjaviga: Pennsylvania asemel on kirjutatud Pensylvania („nn“ asemel on „n“).

USA konstitutsiooni originaal asub rahvusarhiivis Washingtonis, kus seda säilitatakse klaasi all ühesuguse temperatuuri ja niiskuse juures, et dokument ei hävineks. Aga selle ajaloolise dokumendi vastuvõtmise päeva, 17. septembrit tähistatakse Ameerika Ühendriikides igal aastal konstitutsioonipäevana.

91-aastase Elviine Rubeni mälestused

Iisaku sovhoosi partorgist saab Kehtna parteikooli tudeng

Elviine: „Läksin isa juurde, kes töötas tollal Ida-Virumaal Iisaku sovhoosis osakonnajuhatajana. Ma poleks muidu tööstuskooli sisse saanud, kui mul poleks olnud isa seljatagust. Iisakusse jõudes aga alles hakati sovhoosi rajama, mille direktoriks oli Erich Erilt, hilisem Rakvere rajooni Vilde kolhoosi esimees.

Iisakus ei saanud ma aga pikalt lulli lüüa, sest peagi pandi mind raamatupidajaks ja seejärel osakonna kassapidajaks – palgamaksjaks. 1958. aastal valiti mind aga Iisaku sovhoosi parteikomitee sekretäriks ehk partorgiks. Minu alluvusse kuulus terve Iisaku vald.

Töötasin küll Iisaku sovhoosis, aga sovhoos mulle palka ei maksnud, vaid palka sain Jõhvi rajooni parteikomiteest.

Partorgi töö seisnes selles, et pidin käima näiteks naistele loenguid pidamas ehk teisisõnu moraali lugemas. Mõnega, kes joomisega vahele jäi, tuli individuaalselt tegeleda. Pidin klaarima ka igasugust muud nõukogude inimesele sobimatust käitumisest tingitud jama. Võitlus joomarluse vastu oli aga prioriteet.

Korraldasime ka sovhoosi esimesed suvepäevad, millest võtsid osa majandi noored. Vanusepiirangut polnud, vaid kõik, kes ennast nooreks pidasid, võisid üritusele ennast kirja panna.

Kui aus olla, siis partorgi töö mulle meeldis, sest inimesed, kellega tollal koos töötasin, olid kõik väga toredad ja head. Iisakus oli alla kümne parteilase, aga kui kusagil oli juba kolm inimest parteis, siis pidi algorganisatisooni looma.

Tollal oli Jõhvi rajooni parteikomitee sekretär seltsimees Oja. Väga tore mees. Nüüdsed natšalnikud on kõik ahned ja uhked, aga tema oli ladna mees. Kuigi autosid oli vähe, oli temal auto ja autojuht. Kui ma läksin mõnikord kusagile nõupidamisele, neid oli väga palju, sõidutas Oja mind lahkelt kohale, muidu oleksin pidanud bussiga loksuma. Sel ajal kutsuti kõigepealt parteikomiteesse, kus vormistati iga kord uus komandeering. Palju üritusi toimus Tallinnas. Ühel päeval lõppes, siis oli päev vahet ja järgmisel päeval algas uus lähetus. Ükskord olin nädal aega jutti Tallinnas, sest kogu aeg oli mingi nõupidamine või konverents. Teemad olid otse loomulikult venestamise poliitika, marksismi-leninismi propaganda ja muu taoline jama, mida vahepeal kooliski õppisin.”

Elviine töötas Iisakus partorgina vähem kui aasta. 1959. aasta suvel vabastati ta töölt seoses õppima asumisega kõrgemasse parteikooli ja 29. augustil sai temast n-ö tudeng.

Elviine: „Iisakust saadeti mind parteikomitee poolt parteikooli. Tollel ajal asus kõrgem nõukogude parteikool Rapla rajoonis, Kehtnas. Vene ajal kunagine Kehtna kodumajanduskool likvideeriti ja hooned anti kommunistliku partei käsutusse, juurde ehitati ka uus maja. ENSV-s polnudki võimalik tollal mujalt kõrgemat parteiharidust saada.

Kehtnas tutvusin ka oma tulevase abikaasaga. Karl õppis siis viimasel kursusel, mina esimesel. Kool kestis kolm aastat ja lõpetamisel andis riik muuhulgas diplomi lõpetamata kõrgema hariduse kohta. Vene ajal oli selline komme. Ametlikult märgiti diplomile noorem agronoom-organisaator. Peamiselt õpetatigi tolleaegsetele kõrgematele parteifunktsionäridele põllumajandusaineid. Mis otseselt parteid puudutas, oli kommunistliku partei ajalugu, partei töö organiseerimine (120 tundi kolme aasta peale) ja poliitökonoomia. Samad ained, mis olid siis ülikoolideski kohustuslikud.

Tulevase abikaasa Karl Rubeniga saime huvitaval kombel tuttavaks Kehtna poes. Fjodor Lehtpuu, koolivend tööstuskooli päevilt, keda kutsuti kerjusüliõpilaseks, ostis parajasti midagi, kui märkas mind ja üle poe kiitis, et sina ka siin, kallis kooliõde. Temaga oli samal ajal poes kaasas ka Karla. Nad olid äsja praktikalt tulnud ja nendel algas õppetöö kuu aega hiljem. Ja sealt Karla mulle külge hakkaski.

Ma naersin hiljem, et kui me poleks Fedjaga poes kohtunud ja Karli poleks poes olnud, oleks edasine elu hoopis teisiti läinud. Kolmas kursus käis ju nina püsti ringi, et kes teie, esimese kursa omad siin õige olete. Mina ei teinud algul Karlist väljagi, aga mees hakkas mul järgi käima ja nii see läks. Kutsus välja jalutama ja kinno. Kui tegi mulle ettepaneku, ütlesin algul, et mina ei abiellu enne kooli lõppu, aga kus sa sellega. Mees vist kartis, et äkki mõni teine võtab mu ära. Tema lõpetas kooli 1960. aasta juunis ja kevadel abiellusime. Tänavu, 14. mail oleks täitunud meil 61 aastat kooselu, aga paraku tahtis saatus teisiti.

Koolis elasid naised naiste ühiselamus ja mehed meeste majas. Kui me maikuus Karlaga abiellusime, anti meile omaette tuba. Alles siis hakkasime kokku elama. Abieluinimesed elasid eraldi majas.

Peale kooli lõpetamist suunati Karl tööle Väike-Maarja rajooni Kirovi-nimelisse kolhoosi agronoomiks. Agronoom Ruben töötas Rakke ja Vägeva kandis, Piibe mõisa maadel, kus sündis loodusteadlane Karl Ernst von Baer, kes aga üles kasvas Lasila mõisas.

Elamine anti abikaasale ühte tallu, kus ta üüris tuba. Meil oli visiitabielu, kuna käisin veel koolis. Nädala lõpus sõitsin Karli juurde. Kui kooli lõpetasin, elasime seal väga lühikest aega, kuna mind suunati 1962. aastal tööle Rakvere rajooni Rägavere sovhoosi partorgiks, direktor Paul Vadjuse alluvusse. Jälle ma olin hädas, et hakka aga muudkui moraali jutlustama.

Karl läks samal ajal tülli seltsimees Richard Keeriga, kes oli tollal Väike-Maarja rajooni parteikomitee I sekretär. Karlal ja Keeril midagi omavahel ei klappinud ja nad ragistasid ikka päris kõvasti. Kas Karl ka selle eest karistada sai, ma ei tea, aga lõpuks õnnestus tal töökohta vahetada. Karl määrati Järva-Jaani õppemajandi juhatajaks. Ka mina andsin Rägaveres lahkumisavalduse ja sõitsin Karlile Järva-Jaani järele.

Ülle Kask

(Järgneb 1. oktoobril)

Grossi TOIDUKAUBAD

Tähelepanu! Vastavalt turusituatsioonile võivad hinnad veel alaneda!

SOODUSPAKKUMISED!
17. - 23. september

NÄDALAPAKKUMISED
17. - 23. september

Kodune hakkliha
kg
~~4.38~~ **3.78**

Eineviiner
kg
~~1.98~~ **1.68**

Keeduvorst Võileiva
kg
~~1.68~~ **1.44**

Sinkvorst sealihast
(viilutatud)
140g
~~1.18~~ **0.88**
6.29 €/kg

Vinegrett
kg
~~3.48~~ **2.68**

Kruubipuder peki ja sibulaga
kg
~~2.24~~ **1.68**

Lehekook vaniljekreemiga
kg
~~5.28~~ **4.48**

Keeks
kg
~~4.48~~ **3.58**

OSTAME KOKKU:
VEISEID ja SIGU. Tel: 322 4699, 512 4699.

Minutipihv seavälisfilees
Maks & Moorits
400 g
~~2.88~~ **2.18**
5.45 €/kg

Toorsuitsupeekon Ameerikapärane
150 g
Rakvere
~~1.68~~ **1.48**
9.87 €/kg

Täissuitsuvorst metskitselihast
180 g
Rannarootsi
~~2.78~~ **1.84**
10.22 €/kg

Kuumsuitsu lõheribi
1 kg
~~3.88~~ **2.88**

Pardimaksapasteet
200 g
Nõo Lihavürst
~~1.34~~ **1.08**
5.40 €/kg

Lõhepasteet Abba
145 g
~~1.98~~ **1.54**
10.62 €/kg

Pannkoogid Mamma
maasikalisandiga
200 g
~~1.58~~ **1.34**
6.70 €/kg

Margariin Rama
75%, al 400 g
2 sorti
~~1.68~~ **1.28**
3.20 €/kg

Pelmeenid Sibirskije
400 g
~~1.18~~ **0.98**
2.45 €/kg

Juust Royal Gouda
Yellow Valio
27% 300g
~~2.68~~ **1.98**
6.60 €/kg
A+ A

Juust Bresto light
200 g
~~2.18~~ **1.48**
7.40 €/kg

Juustusnäkid piquant cheddar Pik-Nik
160g
~~2.28~~ **1.68**
10.50 €/kg

Köögikoor Farmi
laktoosivaba
15% 400ml
~~1.04~~ **0.88**
2.20 €/kg
A+

Sulatatud juust Merevaik
röstitud kanaga
200 g
Tere
~~1.58~~ **1.18**
5.90 €/kg

Türgi jogurt
300 g
3 sorti
~~0.98~~ **0.84**
2.80 €/kg
~~0.94~~ **0.74**
2.47 €/kg

POHJAKESKUS
EWENTUM
EVENT EQUIPMENT RENTAL SOLUTIONS
RAKISTE TEHAS AS
JMV MOTORS
LADUKS
VERSTON
PMC
Vinni vald
ŠKODA | RAKVERE
Viru-Nigula vald
LAJOS
Ramudden
T-PUHTAX
Kuulutaja
DEKTUM EHITUS
FLEXA
RMK
halver mööbel
iPrint24.com
KÕIK TRÜKITEENUSED ÜHEST KOHAST
RAKVERE VÄGE TÄIS

OHUTUSJUHISED PEALTVAATAJATELE JA INFO RALLIRAJA ÄÄRES ELAVATELE INIMESTELE GROSSI TOIDUKAUBAD VIRU RALLI 2021 AJAL

➤ Ralliautod võivad tutvuda kiiruskatsetega ainult alates reedest, 17. septembrist kell 10.00 - 19.00. Maksimaalne lubatud liikumiskiirus tutvumisel on 80 km/h ja seda on vähendatud hoovidest ja õuealadelt läbisõidul kuni 50 km/h, mõnes kohas ka kuni 30 km/h. Kõik kiiruse ületamised fikseerib GPS jälgimissüsteem ja karistus on 25 € iga ületatud km/h eest.

➤ Raja ääres elavad inimesed, ärge jätke lapsi ja vanureid ning koduloomi järelvalveta ka tutvumise ajal ja liikluses olge nendel lõikudel eriti tähelepanelikud.

➤ Ralli toob kaasa liikluskorralduse muudatusi, seetõttu jälgige liikluskorraldajate märguandeid. Ajutised liiklusmärgid, keelualad ja rajapiirded on rallil selleks, et tagada pealtvaatajate ja kogu ralli ohutus.

➤ Võistluse ajal kui kiiruskatse rada on suletud:

•Pealtvaatajad võivad vaadata kiiruskatset ainult selleks korraldaja poolt ettevalmistatud aladel ja need on ainult turvalindi taga.

•Täitke ralli turvatöötajate korraldusi, need on täitmiseks, mitte vaidlustamiseks!

•Kui kuulete turvatöötaja poolt antavat vilesignaali – siis on ralliauto juba lähedal. Kontrollige üle, kas olete ikka ohutus kohas – turvalindi taga.

•Ärge minge turvalindile liiga lähedale, sellega võite turvalindi katki teha.

•Ärge seiske väliskurvides, rajale liiga lähedal, kohtades, kus ei ole turvalinti või on märk „Pealtvaatajate keeluala“.

•Pealtvaatajatele valmistatakse ette spetsiaalsed vaatamiskohad. Euroopa parim ja ka kõige turvalisem koht ralli jälgimiseks on Kehala autospordi kompleks.

•Keelatud on liikuda piki võistlustrassi ja ületada seda ilma turvatöötaja loata.

•Spordivõistlusel viibimine ja alkohol ei käi kokku!

•Ärge jätke lapsi, vanureid ja koduloomi järelvalveta.

•Kiiruskatseid vaatama minnes palume parkida autod võimalikult teeserva lähedale ja ainult paremasse teeserva (kui sõidate kiiruskatse suletud teeosa suunas), et vastutulevatele suurtele päästeautodele ja teistele operatiivsõidukitele oleks tagatud vaba väljapääs kiiruskatselt. Kiiruskatselt-kiiruskatsele sõites ärge ületage lubatud sõidukiirust – teie tegemisi jälgib valvas Eesti Politsei.

•Ka jalgratastega ning ATV-dega ei tohi sõita kiiruskatsetel ja teid ületada ilma turvatöötaja loata.

•Kui teist möödub rohelise vilkuriga auto, alles siis on võistlustrass avatud tavaliikluseks, sõltumata algsest väljakuulutatud sulgemisajast.

•Kui kiiruskatsel juhtub õnnetus ja on näha, et võistlejad vajavad kiirabi sekkumist ja seal ei ole läheduses turvameest, siis anna sellest teada telefonil 112. Nemad võtavad ühendust korraldajatega.

•Kui raja ääres elavatel inimestel on vaja kiirabi või päästeameti abi, siis helistage 112. Kokkuleppel häirekeskusega kiiruskatse peatatakse ja teid abistatakse võimalikult ruttu.

Korraldaja teeb kõik, et see spordivõistlus kulgeks ohutult ja vabandame juba ette tekkivate ebameeldivuste pärast, mis on seotud teie tavaelu häirimisega.

Meeldivaid rallielamusi ja kohtumisteni ralliraja ääres ohutus vaatamiskohas!

Viru ralli teede sulgemise info

Vinni vallas

SS 6/8 Nurkse – Ohvriallika – Sonda, tee suletud laupäeval 18.09.2021 kell 13.30-19.00.

SS 5/7 Vinni – Kehala – Saueaugu, tee suletud laupäeval 18.09.2021 kell 13.00-19.00.

Viru-Nigula vallas

SS 1/3 Mäeveeru – Kuura – Mahu, tee suletud 18.09.2021 kell 8.30-13.30.

SS2/4 Pärna – Nigula, tee suletud 18.09.2021 kell 8.30-14.00.

Palume mõistvat suhtumist!

Viru Ralli korraldusmeeskond

Viru Ralli 2020. Foto: virurally.ee

GROSSI TOIDUKAUBAD VIRU RALLI TULEB TAAS JA TOIMUB ÜHEPÄEVASENA

Autoralli Terminal Oil Eesti meistrivõistluste sarja eelviimane etapp sõidetakse sel aastal ühepäevasena kiiretel ja tehnilistel Virumaa teedel. Rallile antakse start laupäeval, 18. septembril kell 9:00 Rakvere keskväljakul. Starti oodatakse kuni 80 rallimasinat nii Eestist kui ka välismaalt.

Võistlejatel tuleb sel aastal Grossi Toidukaubad Viru rallil läbida kaheksa kiiruskatset kogupikkusega 97,82km. Korduvate lisakatsete arv on 4 ja võistlustrassi kogupikkuseks on planeeritud 316,80 km. Ralli hoolduspark ja võistluskeskus asuvad sarnaselt varasematele aastatele OG Elektra AS-i keskuses.

Ralli direktor Madis Halling kommenteeris: „Möödunud aastal toimunud Kehala rallil nägime, et ühepäevane kompaktne võistlusformaat võeti võistlejate poolt positiivselt vastu ja seetõttu otsustasime praegust epidemioloogilist olukorda arvestades sel aastal Grossi Toidukaubad Viru ralli läbi viia analoogses formaadis. Võistlustrassi koostamisel oleme püüdnud tuua sisse ka uusi lõike, kuid suures plaanis on olemas kõik Virumaa ralliradade legendaarsed klassikud ja võistlejate lemmikud.“

Hallling lisas, et paraku ei saa ka tänavu läbi ilma piiranguteta, kuna COVID-19 viiruse levik näitab endiselt kasvutrendi. „Loodame nii võistlejate kui ka pealtvaatajate mõistvale suhtumisele ja palume kõigil järgida kehtivaid nõudeid,“ märkis Halling.

Grossi Toidukaubad Viru ralli 2021 on autoralli Terminal Oil Eesti meistrivõistluste sarja 4. etapp klassidele EMV1, EMV5, EMV6, EMV7 ja EMV8; 6. etapp klassidele EMV2, EMV3 ja EMV4 ning 3. etapp klassidele EMV9 ja EMV10 (võistkondlik arvestus).

KATARIINA KELDER
Rakveres, Pikk tn 3 • www.katariina.ee
ANSAMBLID ALUSTAVAD kell 21.00
18. septembril Ivar Hansen ja Irene / Pääse 5 €
24. septembril Ansambel Special Pro / Pääse 5 €
25. septembril
Reimo Weissbach ja Rein Kaasik / Pääse 8 €
Esitamisele tulevad 80-ndate hitid.
Osaleja peab tõendama COVID-ohutust, palume tulla varem kohale
Sünnipäevalaudade broneerimine
tel 504 0320 või kelder@katariina.ee

STIHL®
ON LEHEPUHUR

FORESTPLUS
AIA JA METSATEHNIKA

Jaama pst 11 / tel: 325 5332 / www.forestplus.ee forestplus

Muutlikud ajad väärtustavad kindlat ja ausat töökohta

Aeg tulla StoneWolfi autojuhiks

- Töö Lääne-Virumaal
- E-R
- Tõstukauto
- Nõutud CE-kat. juhiluba

Uuri töö kohta: +372 53 400 065 või www.stonewolf.ee

StoneWolf

VAALA KESKUS

LOCATION	SS DIST	FIRST CAR
SS1 JMV Motors	9,89km	09:38
SS2 Laduks	9,75km	10:26
SS3 T-Puhtax	9,89km	11:09
SS4 Ewentum	9,75km	11:57
SS5 Põhjakeskus	14,80km	14:35
SS6 Rakiste Tehas	14,19km	15:16
SS7 Vinni Vald	14,80km	17:06
SS8 Halver Mööbel	14,19km	17:47

SS1 JMV Motors	9,89km	ke
SS3 T-Puhtax	9,89km	ke

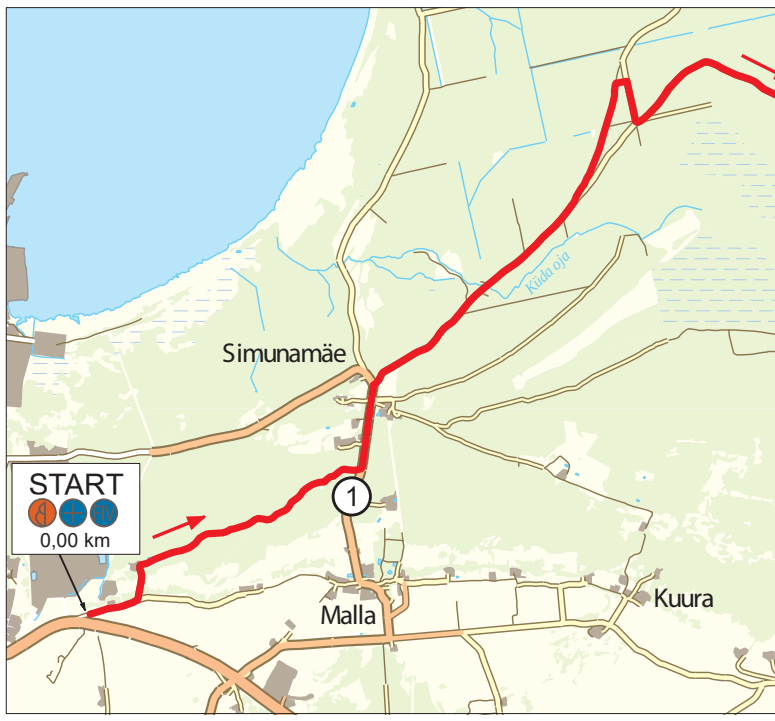

SS2 Laduks	9,75km
SS4 Ewentum	9,75km

Rallipassi info

Grossi Toidukaubad Viru Ralli 2021 rallipassid on eelmüügis Grossi Toidukaubad kauplustes:
Rakvere Turu Kaubamaja – Laada 16, Rakvere
Raja kauplus – Ilu pst. 2, Rakvere
Ly joogid – Vilde 6a, Rakvere

Ralli ajal rallipassid müügil kiiruskatsetel ja Kehalas.

Kogu Viru Ralli info on leitav ka veebis www.virurally.ee

ll: 09:38
ll: 11:09

kell: 10:26
kell: 11:57

SS5 Põhjakeskus 14,80km kell: 14:35
SS7 Vinni Vald 14,80km kell: 17:06

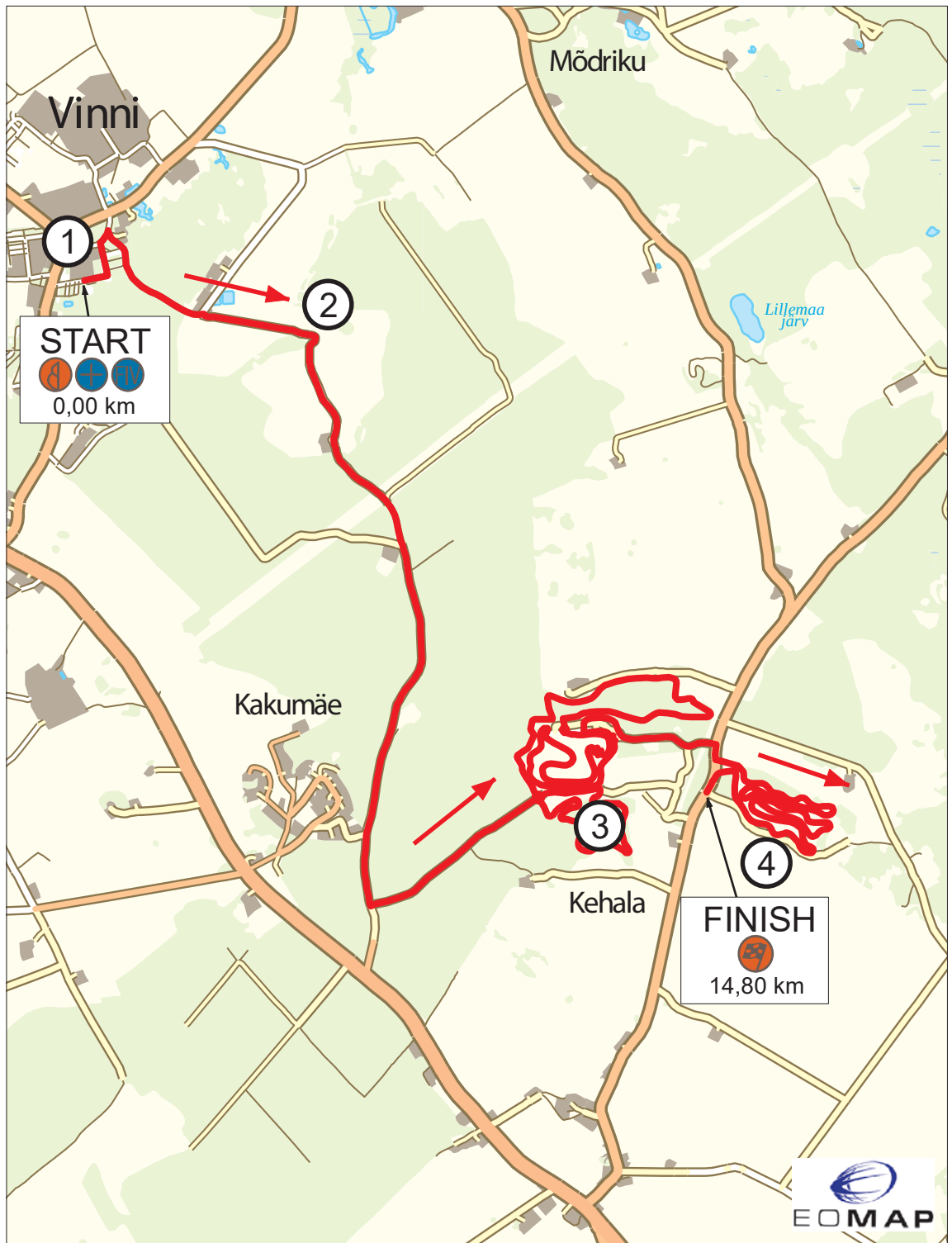

SS6 Rakiste Tehas 14,19km kell: 15:16
SS8 Halver Mööbel 14,19km kell: 17:47

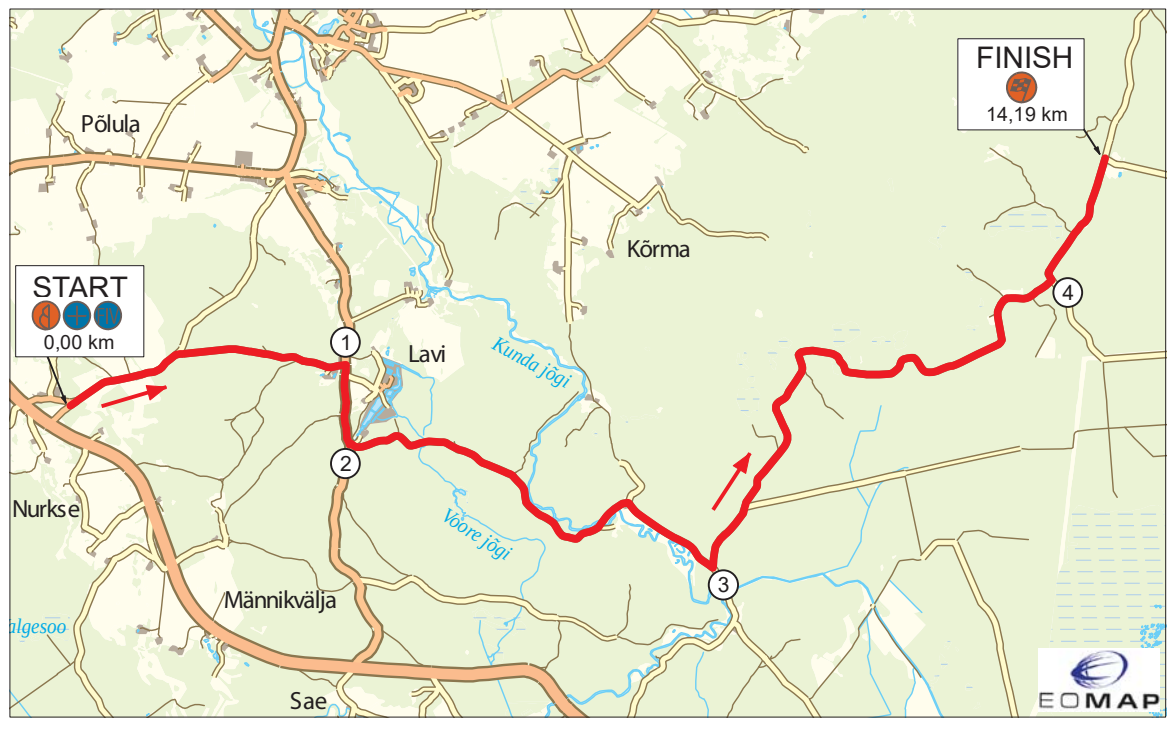

SS1/3 JMV Motors

Algus kell 9:38 / T-Puhtax Algus kell 11:09

1. Kitsalt metsavahelt hästi jälgitav vasakpööre laiale asfalti osale. Tule siia Malla mõisa kaudu.
2. Autod tulevad kiirelt ja laialt osalt ning keeravad vasakule kitsamale teele. Tule siia Viru-Nigula – Mahu tee kaudu.

SS2/4 Laduks

Algus kell 10:26 / Ewentum Algus kell 11:57

1. Pikalt jälgitav kiire lõik. Tule siia Viru-Nigula – Mahu tee kaudu.
2. Ralli üks põnevamaid kohti, kus autod tulevad kitsalt ja kiirelt osalt ja sooritavad 120kraadise pöörde laiemale teele. Tule siia Malla kaudu.

SS5/7 Põhjakeskus

Algus kell 14:35 / Vinni vald Algus kell 17:06

1.Vinni alevi vahelt algav kiiruskatse. Parim pealtvaatamiskoht on mõisa pargis, kus autod teevad järsu tagasipöörde.
2. Peale pikka sirget on järsk parempööre.
3. Kehala Ring – siin on parim koht ralli jälgimiseks! Autod sisenevad Kehala Ringile, läbides suure hüppe. Kohapeal toitlustus ja operatiivset infot jagab ralliraadio.
4. Kehala Ringi väikene vend, autod on pikalt jälgitavad, aga kiirused on üsna madalad, sest tegu on väga tehnilise lõiguga.

SS6/8 Rakiste Tehas

Algus kell 15:16 / Halver Mööbel Algus kell 17:47

1. Autod tulevad Nurkse poolt Lavi poole ja sooritavad 90kraadise parempöörde asfaldile. Tule siia Põlula kaudu.
2. Peale kiiret asfaldilõiku keeravad autod teravalt kruusateele. Tule siia Sae risti kaudu.
3. Terav mahapööre vasakule.

Võistlejate nimekiri

St.nr.	Võistleja	Rahvus	Kaardilugeja	Rahvus	Registreerija	Võistlusauto		Klass
1	GEORG GROSS	EST	RAIGO MÕLDER	EST	OT RACING	FORD	FIESTA WRC	EMV1
2	RAUL JEETS	EST	TIMO TANIEL	EST	TEHASE AUTO	ŠKODA	FABIA RALLY2 EVO	EMV2
3	PRIIT KOIK	EST	KRISTO TAMM	EST	OT RACING	FORD	FIESTA R5 MKII	EMV2
4	KEN TORN	EST	KAURI PANNAS	EST	HT MOTORSPORT	HYUNDAI	I20 NG R5	EMV2
5	RADIK SHAYMIEV	RUS	MAXIM TSVETKOV	RUS	TAIF MOTORSPORT	HYUNDAI	NG I20 R5	EMV2
7	TIMMU KÕRGE	EST	ERIK VAASA	EST	KUPATAMA MOTORSPORT	MITSUBISHI	LANCER EVO 9	EMV5
8	RANNO BUNDSEN	EST	ROBERT LOŠTŠENIKOV	EST	A1M MOTORSPORT	MITSUBISHI	LANCER EVO VII	EMV5
9	SIIM AAS	EST	VALLO VAHESAAR	EST	MURAKAS RACING	MITSUBISHI	EVO 8	EMV5
10	ALLAN POPOV	EST	ALEKSANDER PRÕTTŠIKOV	EST	A1M MOTORSPORT	MITSUBISHI	LANCER EVO 9	EMV5
11	SIIM LIIVAMÄGI	EST	EDVIN PARISALU	EST	KUPATAMA MOTORSPORT	MITSUBISHI	LANCER EVO 9	EMV5
12	KRISTO SUBI	EST	ANTS UUSTALU	EST	A1M MOTORSPORT	MITSUBISHI	EVO9	EMV5
14	KATI NÕUAKAS	EST	SILVER JÄNES	EST	BTR RACING	FORD	FIESTA R2	EMV4
15	FABIO SCHWARZ	LVA	DENNIS ZENZ	GER	BALTIC MOTORSPORT PROMOTION	FORD	FIESTA RALLY4	EMV4
16	JASPAR VAHER	EST	MARTI HALLING	EST	MRF MOTORSPORT	FORD	FIESTA R2	EMV4
17	KARL-MARKUS SEI	EST	TANEL KASESALU	EST	ALM MOTORSPORT	FORD	FIESTA RALLY4	EMV4
18	JOOSEP RALF NÕGENE	EST	SIMO KOSKINEN	EST	CKR ESTONIA	FORD FIESTA	RALLY4	EMV4
19	KASPAR KASARI	EST	RAINIS RAIDMA	EST	OT RACING	FORD	FIESTA RALLY4	EMV4
20	PATRICK ENOK	EST	RAUNO ROHTMETS	EST	CKR ESTONIA	CITROEN	C2 R2 MAX	EMV8
21	KEIRO ORGUS	EST	EVELIN MITENDORF	EST	TIKKRI MOTORSPORT	HONDA	CIVIC TYPE-R	EMV7
22	ROBERT KIKKATALO	EST	ROBIN MARK	EST	A1M MOTORSPORT	OPEL	ASTRA	EMV7
23	MARK-EGERT TIITS	EST	ALEKS LESK	EST	TIITS RACING TEAM	VW	GOLF 2	EMV7
24	PATRICK JUHE	EST	RAUNO ORUPÕLD	EST	BTR RACING	HONDA	CIVIC	EMV8
25	JOONAS PALMISTO	EST	MARKO RANDMA	EST	TIKKRI MOTORSPORT	VW	GOLF 2	EMV7
26	KRISTOFER MÄRTSON	EST	RISTO MÄRTSON	EST	TIKKRI MOTORSPORT	HONDA	CIVIC	EMV8
27	MARTIN ABSALON	EST	JAKKO VIILO	EST	KAUR MOTORSPORT	BMW	M3	EMV6
28	TOOMAS VASK	EST	TAANIEL TIGAS	EST	MS RACING	BMW	M3	EMV6
29	RAIKO ARU	EST	VEIKO KULLAMÄE	EST	MRF MOTORSPORT	BMW	1M	EMV6
30	ALLAN ILVES	EST	ERKI PINTS	EST	KUPATAMA MOTORSPORT	MITSUBISHI	LANCER	EMV5
31	HENRI FRANKE	EST	ARVO LIIMANN	EST	CUEKS RACING	MITSUBISHI	LANCER EVOLUTION VI	EMV5
32	RAINER PAAVEL	EST	TIINA EHRBACH	EST	BTR RACING	MITSUBISHI	LANCER EVO 9	EMV5
33	TAAVI NIINEMETS	EST	ESKO ALLIKA	EST	JUURU TEHNIKAKLUBI	BMW	M3	EMV6
34	DAVID SULTANJANTS	EST	SIIM OJA	EST	MS RACING	CITROEN	DS3	EMV7
35	MAREK TAMMOJA	EST	MARKUS TAMMOJA	EST	MRF MOTORSPORT	BMW	316I	EMV6
36	KARL JALAKAS	EST	JANEK KUNDRATS	EST	PIHTLA RT	BMW	330I	EMV6
37	KERMO LAUS	EST	ALAIN SIVOUS	EST	PIHTLA RT	NISSAN	SUNNY	EMV8
38	SERHII POTIIKO	UKR	IVAN MISHYN	UKR	PRORACING RALLY TEAM	SKODA	FABIA RALLY2-KIT	EMV2
39	TARMO KANGUR	EST	MIKK-SANDER LAUBERT	EST	MS RACING	SUBARU	IMPREZA	EMV5
40	ERLIKO PARISALU	EST	SANDER PÄRN	EST	KUPATAMA MOTORSPORT	MITSUBISHI	LANCER EVOLUTION 6	EMV5
41	MADIS MOOR	EST	TAAVI UDEVALD	EST	TIKKRI MOTORSPORT	TOYOTA	STARLET	EMV8
42	KOIT REPNAU	EST	HANNES HANNUS	EST	CUEKS RACING	HONDA	CIVIC TYPE-R	EMV7
43	TARMO LEE	EST	TÕNU NÕMMIK	EST	JUURU TEHNIKAKLUBI	BMW	E36	EMV6
44	URMO LUTS	EST	LAURI LUTS	EST	KAUR MOTORSPORT	VW	GOLF 2	EMV7

AUTOKLAAS 1
Sõiduautod, pakiautod, veoautod, bussid, traktorid
KLAASIDE MÜÜK, VAHETUS, PARANDUS,
KLAASIKAHJUDE KÄSITLEMINE
Tel 324 4446, mob 5334 5533
Rägavere tee 44, Rakvere
www.autotehnika.ee
RAKVERE AUTOTEHNIKA

St.nr.	Võistleja	Rahvus	Kaardilugeja	Rahvus	Registreerija	Võistlusauto		Klass
45	FREDERIK ANNUS	EST	MIHKEL REINKUBJAS	EST	KAUR MOTORSPORT	BMW	328	EMV6
46	ERKO SIBUL	EST	KEVIN KEEROV	EST	A1M MOTORSPORT	LADA	VFTS	EMV7
47	ERKKI JÜRGENSON	EST	TÕNU TAMM	EST	MS RACING	BMW	318IS	EMV7
49	VAIDO TALI	EST	REIJO KÜBARSEPP	EST	KAUR MOTORSPORT	LADA	VFTS	EMV8
50	TIIT PÕLLUÄÄR	EST	RASMUS VAHER	EST	PIHTLA RT	BMW	M3	EMV6
51	JANEK OJALA	EST	RIVO HELL	EST	MURAKAS RACING	NISSAN	SUNNY	EMV8
52	RAIDO LAULIK	EST	TÕNIS VIIDAS	EST	MILREM MOTORSPORT	NISSAN	SUNNY GTI	EMV8
53	LAURI NURM	EST	MOONIKA SAARESTIK	EST	MILREM MOTORSPORT MTÜ	VAZ	2101	EMV7
54	TOOMAS KLEMMER	EST	KAILI KLEMMER	EST	MRF MOTORSPORT	BMW	323I	EMV6
55	KRISTJAN OJASTE	EST	TÕNU TIKERPALU	EST	A1M MOTORSPORT	BMW	328I	EMV6
56	MAGNAR ARULA	EST	RAGNAR LAURITS	EST	KAUR MOTORSPORT	BMW	COMPACT	EMV6
57	ERKI AUENDORF	EST	KEN LIIVRAND	EST	A1M MOTORSPORT	HONDA	CIVIC	EMV7
58	RISTO LAEKS	EST	MAIDO KÜLMALLIK	EST	KAUR MOTOSPORT	LADA	2107	EMV7
59	VEIKO LIUKANEN	EST	TOIVO LIUKANEN	EST	MÄRJAMAA RALLYTEAM	GAZ	51	EMV9
60	TARMO SILT	EST	RAIDO LOEL	EST	MÄRJAMAA RALLY TEAM	GAZ	51	EMV9
61	RAINER TUBERIK	EST	ALLAR HEINA	EST	JUURU TEHNIKAKLUBI	GAZ	51	EMV9
62	MARTIN KIO	EST	JÜRI LOHK	EST	SK VILLU	GAZ	51	EMV9
63	JANNO KAMP	EST	KARMO KAMP	EST	MÄRJAMAARALLY TEAM	GAZ	51	EMV9
64	MARTIN LEEMETS	EST	ANDRES LICHTFELDT	EST	GAZ RALLIKLUBI	GAZ	51	EMV9
65	JANNO NUIAMÄE	EST	ARVO REGO	EST	GAZ RALLIKLUBI	GAZ	51 WRC	EMV9
66	ALO PÕDER	EST	TARMO HEIDEMANN	EST	VÄNDRA TSK	GAZ	51	EMV9
67	NEIMO NURMET	EST	INDREK SEPP	EST	MÄRJAMAA RALLY TEAM	GAZ	51A	EMV9
68	AIVAR KUBJAS	EST	TANELI LEIVAT	EST	GAZ RALLIKLUBI	GAZ	51	EMV9
69	PRANKO KÕRGESAAR	EST	PRIIT KÕRGESAAR	EST	BTR RACING	BMW	E36 COMPACT	EMV7

VIVACOLORI
VÄLISVÄRVID -30%
Ja nii iga päev!

LATER
Alati seal, kus värvitakse
WWW.LATER.EE
KAUPLUS EHITUSMEES
E-R 8-18, L 9-15
JAAMA PST 3, RAKVERE
TEL 325 5795

RAKISTE TEHAS AS

AS RAKISTE TEHAS
Pakub tööd
TREIALILE,
FREESIJALE ja
CNC PINGI OPERAATORILE.
Vajalik töökogemus
Aadress Rakvere, Nortsu tee 1.
rakteh@rakteh.ee 525 0846

LINNUSE AUTOKESKUS
Linnuse 7, Rakvere
Varuosad tel 324 0044
Teenindus 3240055
GSM 526 0155
TEENINDUS JA KAUPLUS
avatud E-R 9-18
- Autovärvid ja eeltöömaterjalid
- Veo- ja sõiduauto varuosad
- Sõidu- ja pakiautode hooldus ning remont
- Autode pleki- ja värvitööd
- Autoklaaside müük ja paigaldus
- Konditsioneeride täitmine
- Heitgaaside mõõtmine
- Sildade reguleerimine
- Rehvitööd
- Autode diagnostika
- Klaasitäkke parandus
Vaata infot www.linnuseauto.ee
AUTOASI

A-Ülevaatus on Eesti suurim tehnoülevaatuse ettevõte.
Eestis tegutseme alatest 2008. aastast ja meie esindused asuvad Tallinnas, Maardus, Rae vallas, Kiius, Rakveres, Räpinas, Tartus, Viljandis, Keilas ja Otepääl.
A-Ülevaatus
BRONEERI KOHE AEG
www.autoülevaatus.ee
TEHNOÜLEVAATUS Rakveres
Sõiduauto tehnoülevaatus alates 24.90€
Päikese 3, Rakvere
tel. 322 3290
E-R 9.00 - 18.00
L 9.00 - 14.00

Rehvikoda.com
VAHETA REHVID SOODSALT!
Rehvivahetuse täispakett al. 27 €
- Suur valik plekk- ja valuvelgi
- Velgede taastamine ja sirutamine
- Alumiinium velgede keevitamine
- Õlivahetus
- Traktorite ja veoautode rehvivahetus
Suur valik uusi- ja kasutatud rehve
Näpi tee 2D Näpi alevik
Sõmeru Rehvikoda OÜ | E-R 8-17 Hooajal ka L 9-14, +372 50 89 216

RIIDEPOOD
BRÄNDIRIIETE OUTLET
KOGU KAUP -30%
VA.SOKID JA SUKKPÜKSID
LAI 3 RAKVERE
E-R 11.00 - 18.00 L 11.00 - 15.00
RIIDEPOOD

POHJAKESKUS
RAKVERE
AVATUD IGA PÄEV 10-20
SPORTLIK NAGU SINA

Grossi TOIDUKAUBAD

Vaata lisaks pakkumisi ja infot kaupluste kohta: www.grossitoidukaubad.ee

SOODUSPAKKUMISED!

17. september - 23. september * Kõik pakkumised kehtivad kuni kaupa jätkub! * Piltidel on illustratiivne tähendus!

Pannkoogijahu õhukeste kookide valmistamiseks
400 g
Tartu Mill

~~1.18~~ **0.98** 2.45 €/kg
PAKKUMINE KEHTIB KUNI 07.10

Juubeli tordipulber
450 g

~~1.44~~ **1.08** 2.40 €/kg
PAKKUMINE KEHTIB KUNI 07.10

Üllatusmuna Kinder
20g

~~0.98~~ **0.78** 39.00 €/kg
PAKKUMINE KEHTIB KUNI 07.10

Piimašokolaad Milka
al 93 g
3 sorti

al ~~1.28~~ **0.98** al 9.80 €/kg

Päevalilleseemned Bazarnye
al 100 g

~~0.58~~ **0.42** 4.20 €/kg
~~0.78~~ **0.54** 4.50 €/kg

Tee Tess
25 tk x 1,5 g
2 sorti

~~1.38~~ **1.08** 0.04 €/tk

Kohv Jacobs Krönung Decaff (kofeiinivaba)
250g

~~3.48~~ **2.78** 11.12 €/kg

Lahustuv kohvijook piimaseguga Jacobs 3in1
(20x15,2g) 304g

~~2.98~~ **2.58** 0.13 €/tk

KPN poolvahuvein Prosecco Frizzante Maschio 10,5%, 0,75 l
Tähelepanu! Tegemist on alkoholiga. Alkohol võib kahjustada Teie tervist.

Vein Gato Negro Medium Sweet
10,5%, 0,75 l
2 sorti
Tähelepanu! Tegemist on alkoholiga. Alkohol võib kahjustada Teie tervist.

GT vein Cono Sur Bicicleta
al 13%, 0,75 l
2 sorti
Tähelepanu! Tegemist on alkoholiga. Alkohol võib kahjustada Teie tervist.

Piiritusjook Caribba Xtabla
35%, 0,5L
Tähelepanu! Tegemist on alkoholiga. Alkohol võib kahjustada Teie tervist.

Liköör Jägermeister
35%, 0,7L
Tähelepanu! Tegemist on alkoholiga. Alkohol võib kahjustada Teie tervist.

Saare Gin
37,5 %, 0,5 l
Tähelepanu! Tegemist on alkoholiga. Alkohol võib kahjustada Teie tervist.

Maitsestatud viin Viru Valge Rhubarb 37,5%, 0,5 l
Tähelepanu! Tegemist on alkoholiga. Alkohol võib kahjustada Teie tervist.

Viin Russky Standart
40%, 0,5 l
Tähelepanu! Tegemist on alkoholiga. Alkohol võib kahjustada Teie tervist.

Hambapasta Blend-a-Med Complete7
100 ml
3 sorti

al ~~1.78~~ **1.38** 13.80 €/l

Habemeajamisvaht Gilette Foam
al 200 ml
2 sorti

al ~~2.68~~ **1.98** al 6.60 €/l

Pulkdeodorant Old Spice
50 ml
3 sorti

al ~~3.68~~ **2.58** 51.60 €/l

Kreemdeodorant Secret AP Stick
40ml / 3 sorti

~~3.68~~ **2.58** 64.50 €/l

Vedelseep Fa
250 ml
2 sorti

~~1.88~~ **1.48** 5.92 €/l

Vahuseep Palmolive ja täitepakend
250 ml
2 sorti

~~3.48~~ **2.88** 11.52 €/L

Dušigeel Palmolive
250 ml
2 sorti

al ~~1.98~~ **1.68** 6.72 €/l

Šampoon Nivea
250 ml
2 sorti

~~3.28~~ **2.18** 8.72 €/l

Šampoon Head & Shoulders
250 ml
2 sorti

~~3.88~~ **3.28** 14.58 €/l

Pesupulber Rex
(20 pesukorda)
1,17 kg / 2 sorti

~~4.18~~ **3.18** 2.72 €/l

WC puhastusvahend Harpic
750 ml / 2 sorti

~~2.88~~ **1.78** 2.37 €/l

Majapidamislapp Vileda Pick Up
6 tk

~~3.48~~ **2.58** 0.43 €/tk

Keraamilise pliidi puhastussvamm Vileda
2tk

~~2.48~~ **1.74** 0.87 €/tk

Kiisueine Whiskas
al 85 g
4 sorti

~~0.48~~ **0.34** al 3.40 €/l

GROSSI TOIDUKAUBAD Lääne-Virumaal: Rakveres: TURU KAUBAMAJA, Laada 16, **A+**. Tel 324 4500; RAJA, Ilu pst 2, **A+**. Tel 322 4360; LY, Vilde 6, **B**. Tel 322 3250; JOOGID, Vilde 6a, **C**. Tel 322 3561; **Kadrinas:** Viru 9, **A**. Tel 325 5810; **Tapal:** TAPA KAUBANDUSKESKUS, Jaama 1, **A+**. Tel 327 0460; **Haljalas:** GEA, Võsu 5, **A+**. Tel 325 1270; **Kundas:** Kasemäe 12, **A+**. Tel 322 4700; **Tamsalus:** PILLE-RIIN, Tehnika 24, **A**. Tel 322 3925; **Väike-Maarjas:** Pikk 9, **A+**. Tel 326 1150; **Rakkes:** Faehlmanni 38, **B**. Tel 329 1356; **Vinnis:** EVE, Sõpruse 5, **B**. Tel 325 1550; **Tobia külas:** ELEKTRA, **B**. Tel 322 4746; **Aseris:** Tehase 23, **A**. Tel 337 3033. **Ida-Virumaal: Kiviõlis:** KEVAD, Keskpuiestee 33, **A+**. Tel 337 4500; **Kohtla-Järvel:** Outokumpu 13a, **C**. Tel 337 5000; KALEV, Kalevi 27, **A+**. Tel 337 4300; Virmalise 2, **C**. Tel 337 0700; **Ahtmes:** Maleva 23, **A+**. Tel 332 0633; Estonia pst 30a, **A+**. Tel 337 2888; **Iisakus:** Tartu mnt 55, **A+**. Tel 337 4000; **Jõhvis:** Tartu mnt 15a, **A+**. Tel 336 3200; **Vokas:** Narva mnt 5, **A**. Tel 332 7000; **Narvas:** Pähklimäe 2a, **A**. Tel 354 1441; Pähklimäe 6a, A+. Tel 354 0420; Rakvere 71, **A+**. Tel 354 0060; Tallinna mnt 52, **A**. Tel 357 0709; NARVA CENTRUM, Tallinna mnt 47, **A+**. Tel: 356 3350. **Jõgevamaal: Jõgeval:** Tähe 10a, **B**. Tel 776 2956; Pargi 1, **A+**. Tel 747 7050; **Mustvees:** Tähe 9, **A**. Tel 772 3700; **Põltsamaal:** Tartu mnt 1b, **A+**. Tel 772 3003. **Tallinnas:** Lastekodu 14, **A**. Tel 653 4000; Tammsaare tee 93, **A**. Tel 652 1111; Ehitajate tee 41, **B**. Tel 679 0666; Paasiku 2a, **A+**. Tel 602 3000; Ümera 13a, **A**. Tel 607 6888; Endla 53, **A**. Tel 658 7545; KOTKA KAUBAKESKUS, Paul Pinna 21, **A+**. Tel 609 9722; Kari 3, **A**. Tel 609 8380; Majaka 28a, **A**. Tel 659 0000; Väike-Ameerika 6, **B**. Tel 644 8260; Järveotsa tee 35b, **A+**. Tel 6 098 222; Randvere tee 115, **A**. Tel 660 5060; Kivila 26, **A+**. Tel 6077 500; Vikerlase 23, **A**. Tel 6004700; Mustamäe tee 41, **A**. Tel 6001700. **Raplamaal: Kohilas:** Viljandi mnt 3a, **A+**. Tel 489 2670; **Järvakandis:** Turu 1, **A**. Tel 489 4500. **Harjumaal: Maardus:** Keemikute 41, **A**. Tel 644 0599; **Haabneemes:** Kaluri tee 3, Viimsi vald, **A**. Tel 600 3000; **Kuusalus:** Mäe 1, **A+**. Tel 607 6000; **Loksal:** Rohuaia 6, **A+**. Tel 600 9200; **Jüri:** TAMMIKU, Aruküla tee 7, **B**. Tel 609 1630; **Kehras:** Kose mnt 7, **A+**. Tel 601 9770; **Keilas:** Piiri 5, **A+**. Tel 601 3010; **Paldiskis:** Rae 26, **A**. Tel 658 1200; **Kosel:** Kodu 2, **A+**. Tel 601 4200; **Sauel:** Pärnasalu põik 1b, **A+**. Tel 600 4300; **Lool:** Saha tee 9, **A+**. Tel 600 4900; **Kose-Uuemõisas:** Kesk tn 1, **A**. Tel 600 8908. **Järvamaal: Paides:** Pikk 25, **A+**. Tel 387 0001; **Türi:** Viljandi 13a, **A+**. Tel 387 8666; **Järva-Jaanis:** Lai 23, **A+**. Tel 385 3200; **Koerus:** Paide tee 2, **B**. Tel 389 7570. **Pärnumaal: Vändras:** Pärnu-Paide mnt 26, **A+**. Tel 44 39 600; **Pärnu-Jaagupis:** Uus 20a, **A**. Tel 446 0620. **Tartumaal: Tartus:** Soola 7, **A**. Tel 776 9802; Keskuse tee 2, Tila küla, **A+**. Tel 742 6200. **Viljandimaal: Viljandis:** Jakobsoni 2, **A**. Tel 434 0111. **Võrumaal: Võrus:** Niidu 8, **A+**. Tel 772 2377. **GROSSI TÖÖSTUSKAUBAD Lääne-Virumaal: Rakveres:** TURU KAUBAMAJA, Laada 16, **Y**. Tel 324 4600; **Tapal:** TAPA KAUBANDUSKESKUS, Jaama 1, **Y**. Tel 327 0462.
Lisainfo * valitud kauplused: Iidla, Jõhvi, Jüri, Keila, Kivila, Kose, Kunda, Kuusalu, Laagna, Loo, Narva Mega, Saue, Turu Kaubamaja, Võru, Tempo, Põltsamaa, Jõgeva Pargi.

Aitan osta, müüa ja üürida kinnisvara

Galli Wölfert
Kinnisvaramaakler
Gsm: +372 506 3921
E-post: galli@skanton.ee

SK SKANTON KINNISVARA

MAAKLER VÕTAB MÜÜKI KINNISVARA!

Soovid osta, müüa või üürida kinnisvara?

Võta ühendust juba täna!

Andra Kivissaar
+372 5664 2161
andraki71@gmail.com

Arbeiter Grupp OÜ

KINNISVARA

• Müüa **2toaline** (41 m²) suurune **korter**, Pikk 37 Rakvere. II korrus, aknad hoovi poole. Hind 26 650 €. Tel 503 4972, info@ko.ee

• Müüa hubane **2toaline** (47,7 m²), esimesel korrusel asuv kapitaalremonditud ahjuküttega **korter** Rakkes, Lääne-Virumaal. Ülalpidamiskulud madalad. Võimalus enda aiamaa pidamiseks. Korteril on uued aknad, elektri- ja torusüsteem, uus ahi tubade vahel ja väikeahi köögis. Uued seinakatted, põrand, lagi. Vannitoas on plaaditud dušinurk, boiler ja tualett. Lähedal kauplused, raudteejaam. Võib pakkuda vahetusvariante (korter, maja, maa, mets). Hind 15 900 €. Müüja: Kätri Kaik, tel 522 9397, katri@fiibi.ee

• Müüa Väike-Maarjas **2toaline** kõigi mugavustega **korter**, I korrus. Info 5667 1297

• Müüa Kundas **3toaline korter**. Tel 5894 2895

• Müüa suurem **2korruseline maja** Rakvere linnas. Tel 5347 7882

• Müüa **elamumaa** Rakvere vallas Sõmeru alevikus 2044 m². Rakvere kesklinnast 4 km. Kommunikatsioonid kinnistu piiri lähedal. Tel 5900 3411

OST

• Ostan **1** või **2toalise** kõigi mugavustega **korteri** Rakveres otse omanikult. Tel 508 1311

• Noor pere ostab **1-2toalise korteri** Rakvere linnas. Tel 5358 6061

• Soovin osta **korteri** või **maja** Rakveres või lähiümbruses, võib vajada remonti. Soodsa hinna puhul tehing kohe! Tel 522 6500

• Soovin osta **korteri** või **maja** Rakvere linnas või lähiümbruses. Võib pakkuda ka maatükki. Tel 5300 9000

• Ostan **maja**, **krundi** või **ridaelamuboksi** (äärmine) Sõmerul või Näpil, võib pakkuda ka Rakveres. Pakkumised tel 553 2743 (ka sms)

• Soovin osta **maakodu** Lääne-Virumaal, Rakverest max 25 km. Eelistame palkmaja, kuid oleme avatud ka teistele pakkumistele. Maja suurus alates 90 m² ja krunt alates 7000-8000 m². Hind max 95 000 €. Kontaktid: tel 5630 7082 või 5341 3042 või jannevalem@gmail.com

• Soovin osta **maja** või **pool maja** Rakveres, hind maksimum 30 000 €. Kinnisvaraportaali pakkumistega kursis. Tel 5786 9100

• Soovin osta **elamumaa** Kadrina lähedal. Tel 5194 9292

• Soovin osta **garaaži** Rakveres, seisukord pole oluline ja samuti võib sisse jääda kogu teie vana prügi või mittevajaminevad asjad. Hind kokkuleppel. Tel 522 6500

• Ostan **garaaži** Rakveres, võib vajada remonti. Tel 5340 3775

• Ostan **garaaži** Vilde tn ja Mulla tn. Tel 5648 6638

OÜ ESTEST PR
OSTAB
metsa- ja põllumaad.
Tel 504 5215, 514 5215
info@est-land.ee

ANNAN ÜÜRILE

• **1-20 töömeest saavad öömaja** Rakvere kesklinnas. Korralik elamine. Tel 516 4685

• Üürile anda või müüa keskküttega **korter** Tamsalus (tuba, köök, vannituba, esik). Tel 5680 1956

• Anda üürile **1toaline** mugavustega **korter** Rakvere kesklinnas. Tel 5358 6829

• Anda üürile Rakvere linnas **1toaline** kõigi mugavustega mõbleeritud **korter**. Tel 502 9052

• Anda üürile mugavustega **1toaline korter**, värskelt remonditud, osaliselt mõbleeritud, II korrus, 32 m². Hea asukoht Rakvere, Võidu tn. Suitsetajatel ja lemmikllooma pidajatel mitte pöörduda. Kontakt 5646 6926

• Üürile anda **2toaline** mugavustega **korter** Rakvere kesklinnas. Tel 5358 6829

• Üürida Rakveres **2toaline** osaliselt mõbleeritud, korralik **korter**. Tel 557 3108

• Üürile anda **2toaline** mugavuste **korter** kesklinnas, Laada tn. Tel 506 5721

• Üürile anda Rakveres renoveeritud majas **3toaline** mõbleerimata **korter**, Lai tn 26. Tel 5656 4904

• Annan üürile **garaažiboksi** Rakvere linnas, Saue- ja Uue tänava ristmikul. Info tel 513 9663

SÕIDUKID

• **www.toonklaas.ee**

• Müüa korralik, roosteta ja ökonoomne **Ford Mondeo Turnier** 2,0 TDI, 66kW, 2001. a. Ülevaatus 03.2022. a, kaasa talverehvid. Info tel 5342 5932

• Müüa 2002. a **Mercedes-Benz 210**. Hõbedane, diisel, 100kW. Hind 600 €. Tel 5824 4057

• Müüa **Opel Astra** 1,8 bensiin, automaat, käigukast rikkega, 2007. a. Tel 512 7119

• Müüa 2002. a sõiduauto **Suzuki „Baleno“**, 900 €. Tel 5660 3463

• Müüa sõiduauto **haagis**, kogukaal 1500 kg. Kasti sisemõõdud: pikkus 3,50, laius 1,50, kõrgus 0,55 + kate 1,0 m. Tel 521 5631

VARUOSAD

• Ostan **RS-09 kõiki osi**. Tel 5558 5956

• Müüa **rehvid** 215/55.17, 4 tk, vähese kulumisega. Tel 511 3414

OST

• Ostan vana **mootorratta**, **võrri**, **mopeedi**. Pakkuda võib kõike, ka varuosi. Tel 5672 7175

56311001

• Ostan **seisvaid autosid ja romusid**! Ostan ka neid mida lammutus ei soovi. Sularaha kohe kätte! Vajadusel registrist maha! Võib pakkuda absoluutselt kõike, ka paberiteta utiili. Tel 5631 1001

53 555 848

AUTODE OST

• Ostan **sõidukeid, kaubikuid ja maastureid** igas seisukorras! Raha kohe kätte! Vajadusel kustutame registrist! Helistage julgelt, maksan rohkem! Tel 5355 5848

• Ostan **igasuguses seisukorras sõidukeid**. Võivad vajada remonti, olla seisnud, avariilised, heas korras, romud jne. Huvi pakuvad ka vene autod. Sobiva pakkumise puhul kiire tehing. Romud kustutan arvelt. Maksan head hinda. Tel 5357 7108

• Ostan **seisnud**, **remontivajavaid**, **avariilisi**, **heas korras jne sõidukeid**. Maksan õiglast hinda. Sobiva pakkumise korral tulen kohe järgi. Arveldamine ja dokumentide vormistamine kohapeal. Tel 5376 2575

SÕIDUKITE OST!
53092650

• Ostan **sõidukeid** igas seisukorras ning hinnaklassis. Võib pakkuda absoluutselt kõike, sõiduautod, maasturid, kaubikud, rasketehnika jne. Tel 5309 2650

55659595

• Ostan igas seisukorras **sõidukeid**/maastureid/kaubikuid! Huvi pakuvad ka vanad autod ja uunikumid! Vajadusel puksiir! Arvelt kustutamine! Virumaal tulen kohe kohale, paku julgesti! Tel 5565 9595

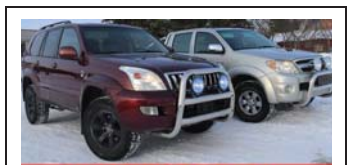

OSTAN TOYOTA
58 96 15 76

• Ostan **Toyota marki sõidukeid**. Võib pakkuda absoluutselt igas seisukorras ning hinnaklassis. Raha kohe kätte! Arvelt võtan koheselt maha! Tel 5896 1576

• Ostan kiirmüügi **seisma jäänud** või **väiksemat remonti vajava sõiduki**! Hind kuni 1000 €! Tel 5682 2544

• Ostan kuni 200 € universaal kerega, ülevaatuse läbinud **sõiduauto või maasturi**. Tel 5805 7234

HAAKEKONKSUD
müük, paigaldus.
Tel 322 5233

OÜ TENITO
• Veoautode varuosad ja remont
• Müüme erinevaid furgoone
• Rehvitööd sõidu- ja veoautodele ning traktoritele
• Ostame veoautosid ja mootoreid
Vinni v, Pajusti Tel 502 7362

AUTO KLIIMASEADMETE REMONT JA TÄITMINE

GARDI

R134, R1234Y-, nüüd müügil mõlemad gaasid

• Auto elektroonika remont ja elektritööd
• Diagnostika
• Autovalveseadmed
• Webasto ning Eber- späsher paigaldus ja remont
• Haakekonksude müük ja paigaldus

Asume uuel aadressil

Gardi Elektroonika OÜ
Narva 49, Rakvere,
tel 5052 065

www.TOONKLAAS.ee

AUTO- JA MAJAKLAASIDE KILETAMINE TOON- JA TURVAKILEGA AUTOKLAASIDE PAIGALDUS JA PARANDUS

Rakveres Nortsu tee 2
Tel 522 2511, viru@toonklaas.ee

REHVITÖÖKODA

Plekkveljed levinumatele automarkidele

VÄGA lai valik vähekasutatud SUVEREHVE

Vabriku 7
Rakvere
324 3421

Rehvikoda.com

VAHETA REHVID SOODSALT!

Rehvivahetuse täispakett al. 27 €

• Suur valik plekk- ja valuvelgi
• Velgede taastamine ja sirutamine
• Alumiinium velgede keevitamine
• Õlivahetus

Kontaktivabalt!!

Suur valik uusi- ja kasutatud rehve

Näpi tee 2D
Näpi alevik

Sõmeru Rehvikoda OÜ
E-R 8-17 Hooajal ka L 9-14,
+372 50 89 216

KEHALA AUTOLAMMUTUS
E-R 9-18
OSTAME AUTOSID tel 509 6714 (kustutame registrist)
MÜÜME VARUOSI tel 325 1725, 505 9420, rakett@hot.ee

LAOSEIS
www.rakett.ee

RASKETEHNIKA, FRONTAALLAADURITE, KAHVELTÕSTUKITE
- remont, hooldus, varuosad
- väljakutsed kliendi juurde
- diagnostika

VEOAUTODE ning SÕIDUAUTODE
- remont, hooldus, varuosad
- diagnostika
- väljakutsed kliendi juurde

KLIIMASÜSTEEMIDE
- täitmine, remont + varuosad

RASKETEHNIKA NING VEOAUTODE
- rehvitööd + rehvide müük
- väljakutsed kliendi juurde
või tee äärde

ALUSROOMIKUTE REMONT + MÜÜK
HÜDROSILINDRITE REMONT + MÜÜK
KEEVITUSTÖÖD (TIG, MIG, ALUMIINIUM)

Cormet OÜ
Tel 5698 0253,
info.cormet@gmail.com
Tööstuspargi põik 1,
Vinni alevik

VÄIKE-MAARJA AUTOLAMMUTUS

Erinevad VARUOSAD
Euroopa ja Jaapani autodele

• TREILERI RENT
• Ostame AUTOSID
• Rehvitööd ja remont

tel 326 1463, 504 3022
www.ebavere.ee, rannel@hot.ee
Tamsalu mnt 1 Väike-Maarja

K-KUMMID
OÜ KK-RIDEEN

• Rehvid
• Veljed
• Rehvitööd
• Kliimatäitmine

Tõrma tööstusküla
Rakvere vald
Tel: 32 44 090
info@k-kummid.ee

TEENUSED

• **Autoklaaside müük** ja **paigaldus**. Tel 325 5505

• **Autoplekitööd** parima hinna ja kvaliteedi suhtega Lääne-Virumaal endiselt. Tel 508 6455

• Teostame erinevaid **teemantpuurimistöid**. Kontakt tel 517 4192, info@kckteemant.eu

VEOTEENUS JA RENT

• Osutan **teenust kaubaveobussiga.** Tel 554 6353

RAKSO TRANSPORT
+372 56 675 947
WWW.RAKSO.EE

• **Miniekskavaator** JCB kaevab ja puurib kus vaja. On ka materjali veo võimalus Mitsubishi kalluriga. Tel 529 9356, Jaanus

• **Kallurautoteenus** (karjääri kallur ja 13 tonni kandejõud). Tel 503 2269

• **Veoteenus**: mööblivedu, väikses mahus kolimine jne. Kauba ruumi maht 3x1,5 m. Tel 503 2269

• **Metsaveoautoteenus**. Tel 503 2269

• **Veoteenus** kandevõime 13,8 t, mudel (2,45x9,0 m), kraana. Tel 5682 7009

• **Veoteenus** (kraanaga mudel, 6,2x2.35 KJ 7200). Tel 513 2021

vilde autorent
Sõiduautod 9-kohalised bussid
Tel: (+372)552 7977
Vilde 14, Rakvere
www.vildeautorent.ee
OFFICIAL CASHBACK PARTNER

Puksiirteenus, veoteenus multilift veoautoga koos kraanaga
OÜ Hillard
+372 503 5181
www.hillard.ee

Veo- ja tõsteteenused, kõrvalttõste 12,5 tonni

Eelistatud Järvamaa ja Lääne-Virumaa, võimalik ka üle Eesti.

Tel +372 5647 1977

KAUBA-, TREILERVEOD JA TÕSTETEENUS
Kandevõime 15 t, kraana, kasti mõõdud 2,5 m x 5,3 m, kraana noole pikkus 14 m
Tel 5608 9094

3,5t ekskavaatori rent. 100€/päev, vajadusel transpordivõimalus. Info tel 504 0118

KAEVETEENUSED

• **Kaeve- ja pinnase aukude puurimistööd** miniekskavaatoriga. Tel 5558 3686

* Lammutustööd
* Kaevetööd ja planeerimine
* Ekskavaatorite rent
* Laadurmasinate rent (BobCat)
* Sise- ja välistrasside ehitus
RKAMD EHITUS
www.rkamdehitus.ee
RENT tel 5300 2086,
EHITUS tel 501 7047

KAEVE- JA PLANEERIMISTÖÖD
Tel 5827 1622

ARMITEC OÜ

- Kaevetööd ja planeerimine
- Välisvee- ja kanalisatsioonitööd
- Elamute ja mitteeluhoonete ehitus
- Üldehitustööd
- Vundamendi renoveerimistööd
- Septikute ja mahutite paigaldus
- Kallurveod
- Multilift konteinerite rent (10 m³, 15 m³, 20 m³)
- Täitepinnase müük (muld, liiv, killustik)

Tel 5191 2784,
arved.armitec@gmail.com

Kopatööd
Veoteenus
Muld, liiv, killustik
Konteinerite rent
Üldehitus
Miratex EHITUS
Miratex OÜ
Tel: 5800 1103
info@miratex.ee
www.miratex.ee

Planeerimise tööd, kaevetööd. Kraavide puhastamine ja rajamine. Tiikide puhastamine ja rajamine. Võsa eemaldamine giljotiiniga, põllumaa juurimine.
Tel 5665 4087

FEKAALIVEDU JA VESI

• Teostame **fekaaliveoteenust** ja **kanalisatsioonikaevude** tühjendamist. **Külmunud trasside sulatus**. Feka-Ekspress OÜ. Tel 5194 4298, 5381 9930

• **Reoveevedu** Lääne-Virumaal. Teenindame iga päev. Tel 5656 1515

TEEME KOMBINEERITUD SURVEPESUAUTOGA JÄRGMISI TÖID:

Kanalisatsiooni- ja sadeveetorustike survepesu ning ummistuste likvideerimine, settepaakide tühjendamine ja puhastamine, kanalistasioonipumplate puhastamine, imbkaevude ja torustiku pesu, välistrasside veega täitmine ja surveproovid (vajalik 0,5´´ või 1 ¼´´ sisekeermega ühendus). Fekaali, liiva, muda imemine ja transport. Sulatame jäätunud kanalisatsioonitrasse.

Veepaagi maht 6 m³, imupaagi maht 6 m³.
FEKA EKSPRESS OÜ, info 5381 9930, 5194 4298

SETTEKAEVUDE TÜHJENDAMINE JA REOVEE ÄRA VEDU LÄÄNE-VIRUMAAL TEL 513 7633

FEKAALIVEDU

EHITUSTEENUS

• Teostame kõiki **lammutustöid** koos prahi äraveoga. Tel 5330 5970

EESTISEPTIK.EE

• **Septikute, biopuhastite paigaldus ja müük**. Tel 5757 0202, erlend@eestiseptik.ee

• **Tänava- äärekivide paigaldus; piirdeaedade, terrasside ehitus; väravate valmistamine, paigaldus ja automaatika, haljastustööd.** Tehtud töödele garantii. Tel 5394 6666

• **Lammutustööd** koos prahi äraveoga**.** Tel 5553 0770

• **Terrasside-, varjualuste- ja kuuride ehitus**. Tel 5553 0770

• **Korterite, vannitubade remont**. Tel 5553 0770

• **Talumajade renoveerimine**, **korterite remont**. Tel 5633 1530

• **Vee- ja kanalisatsioonisüsteemide ehitus**, isoleerimine, põrandakütte paigaldus. Info tel 5379 1720

• **Ehitus brigaad ootab uusi tööpakkumisi**. Vundamendid, põrandad, puitkarkassmajad, plokkmajade ehitus, elekter, torutööd, siseviimistlus, välisfassaad. Tel 5633 1530

• **Korterite ja vannitubade remont**. Tel 5633 1530

• Ehitame **puitsõrestik hooneid, aiamajast tööstushooneteni**, samas taastame ka vanu taluhooneid säilitades nende algse kuju vastavalt kliendi soovi ja äranägemise järgi, hinnad kliendisõbralikud ja paindlikud! Info tel 5563 6202

• **Elektritööd**. Tel 5349 5632

• Igasuguse keerukusega **elektritööd**, pädevusega elektrikult. Tel 524 3553

• Kõik **elektritööd** pädevusega elektrikult, boilerite puhastus ja remont. Tel 5890 2983

Fassaadid ja katused OÜ
Parim paigaldus
Parim valik
Parim hind

• **Katuse ja fassaadi tööd**. Meie poole võib pöörduda nii väiksemahuliste kui ka suuremahuliste tööde puhul. Peamiselt teeme koostööd eraisikutega, kuid vaatame üle kõik pakkumised. Võta meiega ühendust ning leiame just Sinule sobiva lahenduse! Erki Heinsalu, tel 5356 1483, Heinsaluerki87@gmail.com

• Teostame **ehitus- ja remonttöid** nii eramutes kui korterites: vannitoad, siseviimistlus, soojustamine, fassaadid, vundamendid, katused, terrassid jne. Santehnilised tööd. Hinnad mõistlikud. Info tel 5808 5965

• **Teostame** elumajade, korterite, vannitubade **ehitus- ja remonditöid**. Tehtud töödele garantii. Tel 518 7979

• **Salvkaevude kaevamine, puhastamine, süvendamine, remont, rõngaste vahetamine** ja kaevuümbriste ehitus. Tel 5840 0240

• **Küsi hinda ehitustöödele.** Teostame kõiki ehitus- ja remonditöid. Tehtud töödele garantii. Tel 518 7979

• Teeme **korteritele ja vannitubadele remonti**. Tehtud töödele garantii. Tel 518 7979

• Teostame **ehitus- ja remonditöid**, teeme kõiki siseviimistlustöid, maalritöid, santehnilisitöid, elektritöid. Samuti vannitubade remonti. Tel 518 7979

• **Võrk- ja puitaedade ehitus**. Soodsa hinnaga immutatud puidust piirded. Tehtud töödele arve ja garantii. www.kodupuit.ee Tel 5888 9999

• **Maalritööd, trepikodade remont, fassaadide värvimine, üldehitus, renoveerimistööd.** Tel 5897 9293, Ehmes.ee. Lai 3 a

• **Teostan santehnilisit**öid Lääne-Virumaal. Üldehitus, siseviimistlus, hoone vundamentide rajamine. Tel 5693 8220. E-mail: Initex@hotmail.com

• **Teostan maalri ja siseviimistlust**öid, vannitubade remont ja plaatimine. Tel 5684 3839, https://www.facebook.com/Siseviimistlus-481333308740539/

• **Pleki kantimine:** valmistame plekke vastavalt kliendi soovile. Automaatpink - kõik detailid õige kraadi ja mõõduga. Vajadusel mõõdame ja paigaldame. Tel 5340 8041

• Teeme **ehitus- ja remonditöid** ning vannitubade remonti. Aitame teid sisekujundusel. www.kenriko.ee. Tel 508 3305

• **PUR VAHUGA SOOJUSTAMINE**. Tel 5565 3842, www.pursoojustus.ee

• **PUR VAHUGA SOOJUSTAMINE**. info@estpur.ee, tel 5347 6567

• Kõik **pottsepatööd.** Tel 5851 9785

• **Korstnapühkija** ja **pottsepateenused**. Tel 522 1165

• Teen **kindakrohvi** (korstnad, soojamüürid, seinad jne). www.kenriko.ee Tel 508 3305

• **Pottsepatööd**: ahjud, pliidid, kaminad, korstnad, korstnapühkija teenus. Tel 5552 8487, Vaiko

• **Pottsepp ehitab ja remondib küttekoldeid.** Tel 506 9683

• **Korstnapühkija puhastab ja hooldab küttesüsteeme**. Viru Küttesüsteemid OÜ. Tel 5664 4440

• **Korstnapühkija**. Tel 5560 4046

• **Korstnapühkija**, ummistuste likvideerimine. Tel 5552 8487

• Rakvere Küttesalong pakub **küttesüsteemide paigaldust ning hooldust** (pottsepp, korstnapühkija, keskküttespetsialist, soojuspumbaspetsialist). kyttesalong@gmail.com, 558 6786, Jaama pst. 5 Rakvere, www.küttesalong.ee

JP EHITUSGRUPP
•Katused (kivi, plekk, eterniit)
• Katuste ja rennide hooldus
• Plekikantimistööd
• Fassaaditööd
• Korterite remont
• Üldehitustööd
• Ühenduskohtadeta vihmaveesüsteemid
• Ventilatsioonitööd
5633 6291
jpehitusgrupp@gmail.com

Janmert OÜ teeb
EHITUS- JA REMONDITÖID
Fassaadid, akende ja uste paigaldust jne.
Tel 5810 7352

A&O HOLDING *Teeme teie ideed teoks!*

- Terasside hooldus/ õlitamine
- Terrasside ehitus ja remont
- Aedade ehitus ja remont
- Puude lõikus ja langetamine, võsalõikus
- Muruniitmis ja trimmerdamis tööd
- Vundamendi soojustustööd
- Katuste ja fassaadide pesu
- Tänavakivide kõrgsurvepesu
- Vihmaveerennide paigaldus/hooldus

A&O Holding OÜ +372 5566 6811 anler@aoholding.ee www.aoholding.ee

LR KATUSED OÜ
• **Katuste ehitus**
• **Valtsplekk-katuste ehitus**
• **Profiilplekk-katused**
• **Eterniitkatused**
• **Kivikatused**
• **Vihmaveesüsteem**
• **Katuse turva- ja ohutusvarustused**
• **Katuseaknad**
• **Aknaplekkide paigaldus**
• **Müüriplekkide paigaldus**
• **Plekikantimisteenus**
• **Liistprofiilide paigaldus**
• **Fassaadide ehitus (v.a krohvitavad fassaadid)**
Tallinna tn 49, Rakvere
Tel. **5345 9891**
e-mail: **info@LRkatused.ee**
www.LRkatused.ee
www.facebook.com/**LRkatused**

• **Sise-, välis-,vee- ja kanalisatsioonitrasside ehitus.**
• **Septikute, imbsüsteemide, mahutite müük ja paigaldus.**

Septikutel eurosertifikaat.
Tehtud töödele garantii.
INFO: tel 503 5766
vassivere.traktor@gmail.com
www.vassiveretraktor.ee

Virumaa katused oü
KATUSED
FASSAADID
ÜLDEHITUSTÖÖD
VIHMAVEESÜSTEEMID
KATUSTE TURVATARVIKUD
PLEKIKANTIMISTÖÖD
(detaili pikkus kuni 3,8m)
Arto 53 40 65 19
Marko 53 30 14 55
virumaa.katused@gmail.com

A&O HOLDING *Teeme teie ideed teoks!*

- Mahutite ja septikute müük ja paigaldustööd
- Õhkvesi soojuspumpade müük ja paigaldustööd
- Radiaatorite ja põrandakütte paigaldustööd
- Küttesüsteemide paigaldustööd
- Kanalisatsiooni ja tarbevee paigaldustööd
- Boilerite müük ja paigaldustööd
- Toruabi
- Ventilatsioonitööd/hooldus

A&O Holding OÜ +372 5566 6811 anler@aoholding.ee www.aoholding.ee

Arbeiter Grupp

Katusetööd
Üldehitustööd
Katusetarvikute müük
Teraskatuste müük
Fassaadide ehitus
KÕIK EHITUSEST!
Tel: 5668 5343
Mairo Kivisaar
Tel: 5686 3083
Kain Kivisaar
argrupp@hotmail.com
Weckman Partner
Ida- ja Lääne-Virumaal

Puitaiad
Võrkaiad
Väravad
Terrassid

TEL: 5888 9999
WWW.KODUPUIT.EE

TP PLEKITÖÖD OÜ

Pikaajaline kogemus antud valdkondades:

- **Erinevad katusekatte materjalid ja tööd**
- **Üldehitustööd**
- **Pleki kantimine**
- **Vihmaveesüsteemid**
- **Fassaaditööd**

SOODNE JA KIIRE TELLIMUS MEILT!

TERVIKLAHENDUSED
(materjal ja paigaldus kõik ühest kohast)

Kontakt
Kontor 325 1730
Toomas 508 8497
info@tpplekitood.ee
www.tpplekitood.ee

Melsen
KATUSETÖÖD
Teostame lamekatuste ja viilkatuste ehitustöid ning ka katuste remonttöid
www.melsen.ee
Tel 5845 5717

KÕIK ELEKTRITÖÖD
Projekteerimine ning dokumentatsioon.
Tel 5341 9510
lepikuelektritood@gmail.com

Tõru Vara OÜ
➢ SANTEHNILISED TÖÖD
Paigaldamine / Vahetamine
➢ TORUABI JA AVARIIDE LIKVIDEERIMINE
➢ VEEVARUSTUSSÜSTEEMID
➢ KANALISATSIOONISÜSTEEMID
➢ VENTILATSIOONISÜSTEEMID
Ehitus / Paigaldus / Hooldus
+372 5668 2756
koster.tonu@gmail.com

WWW.VOODRILAUD.EE
Müügil:
Sise- ja välisvoodrilauad
Põranda ja terrassilauad
Kruntimine ja värvimine
Parimad hinnad!
Transpordi võimalus!
Tel. 51 32 021
www.voodrilaud.ee

ENKI RL OÜ
TORUTÖÖD
Süvavee-, tsirkulatsiooni- ja muud pumbad.
Vaata kodulehte www.eridus.ee
324 4103, 5662 1147,
KÜSI HINDA !

SOOJUSPUMBAD SOODSALT -
müük, paigaldus, hooldus ja remont.
Tel 5624 3687

MUUD TEENUSED

- **Kümblustünni rent**. Hind alates 45 €/ööpäev. Rakvere piires transport tasuta. www.saunatünn.ee. Tel 514 7518

- Pakume abi töökeskkonna **riskianalüüsi** läbiviimise korraldamisel ettevõtetes. Selle tulemusena valmib dokumenteeritud RISKIANALÜÜS ja selle alusel koostatud tegevuskava. Võta meiega ühendust ja leiame just Teie ettevõttele sobiva lahenduse! IDAKOOLITUS OÜ, info@idakoolitus.ee. Tel 501 3975
- Kogemustega kõrgharidusega **raamatupidaja** pakub teenust igat liiki **firmadele ja FIE-dele**. Aastaaruanded soodsalt. Tel 5568 6385
- **Puulehtede koristus** puhuriga ja vajadusel ka äravedu. Tel 503 2269
- **Elektrigeneraatori teenus** (20kW). Tel 503 2269
- **Muruniitmine:** muruniitjaga , murutraktoriga, trimmeriga. Tel 503 2269
- **Hauaplatside korrastamine**, piirete ja hauakivide käsi- ja survepesu, liiva ja kruusa vahetamine platsidel, hauapiirete ehitamine paekivist, tänava äärekivist ja puidust ning muud kalmistutööd. Töötame üle Eesti. Tel 5592 3491, hauaplatsihooldus@muhkel.ee
- **Korteriühistud, kontoriruumid, olmeruumid** Rakvere/Lääne-Virumaa. Normkoristus OÜ. Tel 5391 0536
- Rakvere kliima OÜ müüb, paigaldab ja hooldab! Kui otsid õhksoojuspumpa või **konditsioneer** siis küsi meilt pakkumist! Õhksoojuspump on väga mugav, lihtne ja säästlik küttelahendus. Tasuta konsultatsioon tel 5662 2050 või www.rakverekliima.ee. Standard paigaldus 295 €. Hooldus 50 €. MEIL ON LÜHIKE OOTEAEG!

- **Pööningute ja keldrite puhastus**, samas ka prahi äravedu. Tel 5553 0770

- **Soojuspumbad, müük ja paigaldus**. Meilt ostetud soojuspumpadel hooldus soodushinnaga. TASUTA konsultatsioon. Calidum OÜ. Tel 5818 0046

- **Soojuspumpade müük, paigaldus, hooldus, remont**. Õhksoojuspumba siseosa keemiline puhastus. Uued õhksoojuspumbad al 395 €. Õhk-vesi soojuspumpade müük, paigaldus (Daikin, Thermia, Nibe). VIRU SOOJUSPUMBAD OÜ. Tel 5656 4857

- Müün, paigaldan ja **remondin õhksoojuspumpasid ja konditsioneere**. Tel 502 4944

- **Ohtlike puude likvideerimine.** Tel 554 9113

- **Pakkuda raamatupidamisteenust ettevõtetele**. Huvi korral ühendust võtta numbril 5824 1050 või e-maili teel karlleopart@gmail.com

- **Koristan ära teie vanaraua keldritest ja õuedelt**, kaasa arvatud **auto akud**, **vana auto dokumentidega** ja **kodutehnika**. Tel 5672 7600

- **Arvutite kiire ja usaldusväärne hooldus ja remont. Printerite müük, hooldus ja rent.** Kohapeal suur valik kvaliteetseid, soodsa hinnaga analoogtoonereid. Aadress E. Vilde 14/1, telefon 553 5475, meiliaadress info@itsalong.ee
- **TV-antennid, digi-, SAT-TV komplektid**. Müük. Paigaldus. Konsultatsioon. Garantii. Tel 515 2235, 325 2179, OÜ Mart Tali Kaubandus
- **Arvutite kiire ja usaldusväärne hooldus ja remont. Kasutatud lauaja sülearvutite ost ja müük. Utiliseerime vana elektroonikat**. Helista juba täna tel 551 2053. Vaata ka www.hss.ee

ARBORIST.EE
OHTLIKE JA PROBLEEMSESTE PUUDE LÕIKUS
VÄÄRTUSLIKE PUUDE HOOLDUSLÕIKUS
VILJAPUUDE HOOLDUSLÕIKUS
HEKILÕIKUS
AIA VÕI KINNISTU HOOLDUS
25 aastat töökogemust
TEL 5302 3518
www.arborist.ee

VÕIDU PANDIMAJA JA KOMISJONIKAUPLUS
➔ Väikelaenud käsipandi tagatisel
➔ Ostame ja müüme uusi ja kasutatud kodumasinaid, elektroonikat ja tööriistu
➔ E-sigaretid ja vedelikud (erinevad tooted)
➔ Komisjonipood kõik kaubad -20 %
➔ Nutiseadmete, arvutite hooldus ja remont
ROHUAIA 15A, RAKVERE
T. 555 67508
AVATUD E - R 9-18 L 10-15

UVERSA reklaam
Jakobsoni 11 Rakvere
REKLAAMID, KLEEBISED
LASERLÕIKUS ja GRAVEERIMINE
Tel. 521 3406 www.uversa.ee

Tõrma surnuaiast 2,4 km

OÜ ACRO KIVI
- hauakivide- ja plaatide valmistamine

Kvaliteetsed hauakivid ja hauapiirded Karjalast!
www.acrokivi.ee
Karitsa 6, Rakvere vald, tel 516 7181

NAISTE- JA MEESTE-JUUKSURID
5635 7474
MANIKÜÜR, PEDIKÜÜR, SILMA-,KULMUTEHNIK
Kaire tel 5566 2712
GEELKÜÜNED
Birgit tel 5553 9698
Sirje Ilutuba, Lai 3a
Avatud E-R 9-19
L 9-15

Ohtlike puude langetamine, puudehooldustööd, hekkide pügamine, kändude freesimine.
www.puulangetus.eu
Tel 5822 8154

Fekaalivedu ja settekaevude puhastamine
VÄLIKÄIMLATE RENT
Sevrik OÜ
517 6299

TIKKIMINE RAKVERES
LOGOD, NIMED, TEKSTID
+372 511 0472
LAI 3, RAKVERE
www.virureklaam.ee

- Eramute, elu- ja äriruumide suurpuhastus
- Põrandate vahatamine
- Igapäevane koristus
- Voodite ja voodivarustuse, tekstiilmööbli ja vaipade süvapuhastus ja vahupesu

Kirby puhastussüsteemiga
Säästa oma kallist aega
kutsu NobeAbi OÜ
www.nobeabi.ee
Tel 504 6542

KAARDID ENNUSTAVAD.
Tel 900 1727. 24H.
www.ennustus.ee

KODU

- Müüa nädal aega kasutatud **lapsevankri komplekt**. Hind 200 €. Tel 5590 2846

- **Vanaraua koristus, keldrid, garaažid**. Tel 5616 5761
- **Vanaraua koristus, keldrid, garaažid**. Tel 5672 7175
- Müüa suur puutäis häid **talveõunu** (sibul). Pole kunagi pritsitud. Ideaalsed lastele. 50-100 kg. 50 €, Rakvere linnas. Tuleb ise korjata. Redelid olemas. Tel 502 9782
- Müüa 2 **aknaplokki** 1000x430x300. Tel 5625 0962
- Müüa soodsalt korralik **kirjutuslaud**. Tel 551 7090
- Müüa pestud **lambavilla** 22 kg - 50 €. Tel 5590 2846
- **KAUP-KAUBA VASTU**. Pakkuda erinevaid **täitematerjale** (killustik, liiv, muld) võimalus tasuda ka vanametallis ja autoromudes. Tel 5627 2666

OST

- Ostame **tuhandeid vanaaegseid esemeid, ka mööblit ja väärismetalle**. Tühjendusostud majapidamiste likvideerimisel. Raha kohe, kojukutsed tasuta, üle Eesti. Antiigiäri Pikk 7, Rakvere. Tel 324 0542, 528 2330, info@hansaantiik.ee
- Ostan **tarbeklaasi tooteid: vaasid, klaasid, pitsid jne.** Pakkuda võib kõike. Tel 507 9984
- Ostan vene **Norma mudel- ja mänguautosid**, pakkuda võib kõike, ka remonti vajavaid. Tel 5672 7175
- Ostan **tarbeklaasi ja kristallnõusid,- tooteid**. Pakkuda võib kõike! Tel 5616 5761
- Ostan vanu **eesti- ja nõukogudeaegseid mänguasju**. Tel 507 9984
- Ostan **garaaži töölaua kruustangid**, võib pakkuda ka koos töölauaga. Tel 507 9984
- Ostan vana **mootorratta, võrri, mopeedi**. Pakkuda võib kõike, ka varuosi. Tel 5672 7175
- Ostan **roostevabast õlleankru**. Tel 5672 7175

- Ostan **Tarbeklaasi vaase, karahvine ja pitse**. Samuti ostan **Norma/Salvo mänguauto, rongi, trammi ja** 1970–90. a **cccp 1/43 mudelautosid**. Tel 529 1288

- Ostan mullast **pinnase täitematerjali** ilma suuremate kivideta ca 600 tonni. Võib pakkuda ka väiksemat kogust. Tel 5373 7321
- Ostan **pliidi plaadi, ahjuukse, resti, praeahju, ahju- ja pliiditarvikuid**. Võivad olla kasutatud. Tel 503 1849
- Ostan majapidamise likvideerimisel igasugust **vanakraami ja kila-kola**, viina ära teie mittevajalikud asjad jäätmekeskusesse. Tel 503 1849

- Ostan **kuldmünte**, maksan kuni 400 €. **Hõbemünt** kuni 100 €. Tel 5590 6683
- Ostan **üleliigseid asju**: tööriistad, raamatud, lauanõud, mööbel. Tel 503 9650

- Ostan pildil oleva **vaasi**. Pakkuge ka õhumullidega lillevaase. Tel 5677 0569

STAR MOTO
SUUR VALIK LASTE ATV-SID ja KROSSIRATTAID
RAKVERE PIKK 6
- VARUOSAD MARGI MUDELITELE
- VARUOSAD HIINA MUDELITELE
- SÕIDUVARUSTUS

PROOVISÕIDU VÕIMALUS!!
rakvere@starmoto.ee
56374243

MÄNGUASJAPOOD
PÕIALPOISS
www.poialpoiss.ee
Paide, Keskväljak 3
Rakvere, Turu Kaubamaja Laada 16
Tapa Kaubanduskeskus Jaama 1
Võru, Kagukeskus Kooli 6
Jõgeva, Suur 5
Kupongi esitajale kõik tooted **-10%**
E-poes kasuta sooduskoodi: K-KUPONG10

Ed. Vilde 14 **JR MOTOPOOD** KOMISJONIPOOD
HINNAD ALL.
TALVINE TÜHJENDUSMÜÜK
- **ROLLERID, ATV-D (suure 8-tollise rattaga)- 125 CC, 150 CC, 200 CC, 250 CC**
- **KROSSIKAD 125 CC - erineva raami kõrgusega; 140CC - õliradiaator**
- **MOOTORID: sääreväristajale, mopeedile, rollerile, ATVle, krossikale.**
- **Uus MOPEED 72 CC**
- **JALGRATTAD**
- **VARUOSAD, REMONT**

JALGRATTAD NAISTELE SUURES VARVIVALIKUS.
1-käiguline ratas; 3-käiguline ratas

***LASTE ATV=FERRARI - 50 CC (punane, kõige rohkem ostetud) ja elektriline, KROSSIKAD, KIIVRID, KINDAD**
Vaata ka Kuldne Börs - mopeedid; rollerid; ATV-d
Võimalik osta järelmaksuga

MOPEEDI MOOTORID 225 €
50CC, 72CC, 110CC, 125CC,
Ostan kasutatud jalgrattaid, mopeede jm.
Rakvere, Vilde 14
(bussijaama vastas)
- E-R 9.30-17.00, L 9.30-14.00
- Tel 324 4240

Hiina rollerite, mopeedide, atv-de remont ja hooldus.
Tel 5648 6638 **Motopood**

KÜTE, KÜTTEPUUD

• Müüa **küttepuid**. Toores lepp - hind alates 40 €/rm, kuiv lepp - hind alates 55 €/rm, saadaval ka **sangleppa ja kaske**. Puud on laotud 5 m³ alustele, hind alates: hall lepp 280 €, sanglepp 300 €, kask 330 €. Puu pikkuse lõikame vastavalt kliendi soovile. Transport hinnas. Tel 5347 7664, Erko, Kohala küla, Lääne-Virumaa

• Müüa **kaminapuud** lepp 40 L võrkkotis, 30 cm, kuivad. Koti hind 2,50 €. Telefon 5353 5344, Haljala vald

• Müüa soodsalt lõhutud **küttepuud** (ka kuiva). Pakkuda ka 30 cm 40 L võrgus kuivi. Tel 5554 6093

• Müüa Rakveres piiratud kogus kuiva **kütteklotsi** võrgus, otse tootjalt. Tel 527 0047

• Müüa **küttepuid** aastaringselt koos kohale toomisega, veokile laotult 5-15 m³. Kuivad 38, 50 cm ja toored 30-50 cm, hinnad soodsad. Kontakt tel 503 0311

• Müüa **saetud, lõhutud küttepuud**. Metsakuiv kuusk, kask, lepp. Tel 5192 4320

• Müüa kuivi ja tooreid **küttepuid**, koos kohale toomisega. Tel 514 3328

• Müüa kuivi **küttepuid**. Tel 514 8848

• Müüme Haljalas **küttepuid**. Lehtpuu, kuivad ja toored, transport, koorem 5-10 m³. Tel 505 1528

• Müüme Haljalas **kuivi kase- ja lepapuid** (40 liitrilises kotis). Halgude pikkus 30 cm. Hind lepal 2.60 €/kott ja kasel 3.00 €/kott. Tel 505 1528

• **Saetud-lõhutud küttepuud** laotuna 5 m³ alustele. Kõik puuliigid eraldi. Telli riidas puud koju. Tel 5399 3702

• Müüme **3 m küttepuud**. Tel 5012 905

• Müüa soodsalt **3 m küttepuud**. Tel 5074 553

• Müüa soodsalt **kütteklotse ja kaminapuid** + veovõimalus. Tel 501 3862

Müüa kuivi küttepuid ja klotse Vinnis. Tel 5783 8999

Viiruseohu tõttu palume Kuulutaja toimetusse tulek eelnevalt kokku leppida.

Tel 322 5093.

KÜTTEPUUD

Pidevalt müüa saetud ja lõhutud küttepuid, veovõimalus. Asume Kunda lähedal. Tel 523 4142

EHITUS

• Müüa kasutamata **hüdroisolatsioon** 15 l, hind 50 €. Tel 5326 7156

• **Müüa killustiku erinevad fraktsioonid, graniitsõelmeid, ehitusliiva, täiteliiva, haljastusmulda.** Suuremate koguste tellimisel koostame hinnapakkumise. Asume Rakveres. Tel 5463 8919

• **Katuse- ja fassaadi tööd**, materjalid otse tootjalt. Tel 5553 0770

UHTNA SAEVESKI
müüb aastaringselt soodsalt ehituslikku **SAEMATERJALI** (prussid, lauad), **HÖÖVELMATERJALI** (välis-, sise-, põranda-, terrassi-, servamata lauad)

Transpordi võimalus!
Küsi pakkumist tel 5682 7009 või uhtna.saeveski@gmail.com

OÜ UHTNA PUIT müüb
EHITUSLIKKU SAEMATERJALI, VÄLISVOODRILAUDA (kuusk), SISEVOODRILAUDA (kuusk, mänd, saar), PÕRANDALAUDA (kuusk, mänd, kask, lepp), SAUNALAUDA (must lepp, haab), TERRASSILAUDA (mänd, kuusk).

Võimalikud erinevad profiilid ja laiused.

Samas pakume paigaldust.

Tel 528 8224
www.uhtnapuit.ee

OÜ ESTMET IE müüb
katuse-, seina- ja sileplekki (kivi-, trapets- ja laineline profiil)
Hind al. 5 eurot m².
Saadaval **harja- ja viiluplekid.**
Hind 5 eurot jm
Tel 508 6435

METS

• Ostan **metsa- ja põllumaad.** Tel 552 7322

• Ralfi Veosed OÜ ostab **ladustatud ja kasvavat võsa**, tel 511 6174. Samas müüa 3 m ja lõhutud küttepuud, tel 504 3326

PÕLLUMAJANDUS

• Müüa Kungla Talu **kartulit „Gala“** ja **„Laura“**. Info tel 514 1338, vedu

• Järelkäru GAZ 53 raamist tehtud, **sööda käru** 10 kanti. **Kartulipanemis vao kinniajaja kettad**. Tel 5665 9903

• Müüa kaks 25 m³ **isotermilist mahutit**. Sobivad teravilja pikaajaliseks säilitamiseks. Sees on 1 cm paksune alumiinium tünn. Saab teha sauna ujulat, mõõtudega: sügavus 1,4 m, laius 2,8 m ja pikkus 5 m. Tel 5665 9903

• Müüa soodsa hinnaga **sealiha**. Vajadusel tükeldamine. Info tel 5196 2628 või 5354 3002

• Arkna Aiand müüb **maheõunu** Liivika ja Krista. Hind 2,80 eur kg. Info ja tellimine tööpäeviti telef: 5557 8751, e-post: info@arkna.ee.

• Müüa **hobusesõnnikut**. Tel 522 8396

• Müüa sõelutud **musta mulda**, asukoht Rakveres, lisainfo telefonil 526 1408

OST

• Ostan **või viin ära tasuta õunu**. Tel 528 8693

• Ostan **haakeriistad traktorile T-25, T-40**. Tel 5687 5845

Raietööd OÜ
VÕSALÕIKUSTEENUS
• Kultuurihooldus
• Valgustusraie
• Harvesteri eest võsalõikus
SAETÖÖD
• Harvesteri järgsed suured puud
• Väiksemad langid
TRIMMERDAMINE
Tel 5342 9013

Arbeiter Grupp
Ettevõte ostab kasvavat METSA ja VÕSA.
TEOSTAME:
▶ metsaväljaveo ja metsalõikuse teenust;
▶ giljotiini lõikus;
▶ võsalõikus;
▶ saelõikus.
mets.argrupp@gmail.com
+372 512 4759
+372 5686 3083

kuulutused.kuulutaja.ee

TIDRIKU PUIT OÜ
Ostame kasvavat võsa
Virnastatud võsa
Raiejäätmeid
Raieõigust
Pakume kraavide puhastamist
Väljaveoteenust
Lõikusteenust
Metsamaterjali vedu
Küttepuude müük
Telefon: 53854412
Email: Tidrikupuit@online.ee

KK HAKET
OSTAME KASVAVAT METSA JA RAIEÕIGUSI.
Metsaraieteenus
Tel 5354 1618
www.haket.ee

Ostame metsakinnistuid
OÜ Södra Metsad
Merivälja tee 1, 11911 Tallinn
Tel 516 3569
Fax 609 8055
e-mail taavi.mullerson@sodra.com
SÖDRA

VANAVARA

• Ostan vanu **eesti**- ja **nõukogudeaegseid mänguasju**. Tel 507 9984

• Ostan **antiik** ja **vanemaid esemeid**. Pakkuda võib kõike. Tel 5616 5761

• Ostan **NSVL fotoaparaate, objektiive, vahvliküpsetajaid**. Tel 5853 2215

• Ostan **erinevat vanavara**: raamatuid, tehnika ajakirju, mööblit, rahasid, ordeneid, rinnamärke, vimpleid, heliplaate, kellasid, fototehnikat, fotosid, albumeid, raadio, lauanõusid, ehteid ja palju muud. Kõik vana huvitab! Tel 5872 5458

• Ostan **vanu kellasid**. Ei pea olema töökorras! Võib pakkuda ka hambakulda või üksikuid kuld ja hõbe ehteid - ka sulatuseks. Kõik muud vanad esemed ka huvitavad! Tel 5872 5458

• **Ostan vanu rahasid, ordeneid, rinnamärke, medaleid, postmarke, albumeid, vimpleid, tikutoose** ja palju muud. Kõik vana huvitab! Tel 5872 5458

• Ostan enne 1961. a **vene kopikaid, tsaari jm. vanu münte**. Tel 5606 8763, Arvo

• Ostan majapidamise likvideerimisel igasugust **vanakraami ja kila-kola**, viina ära teie mittevajalikud asjad jäätmekeskusesse. Tel 503 1849

• Ostan **nostalgilisi nõusid-serviise** (ka üksikuid). Vanemaid naiste-meeste ehteid (kaelaehted, sõrmused, sõled, prossid, rinnaehted, mansetid). Huvitavad ka lauanõud, vaasid, karpidega lusikad, raamatud, seinamaalid, ehete karbid, kujukesed ja muud ilusad vanad asjad. Tel 5356 0761, Liina

TEATED

• **Pressin** õunamahla. Tel 5390 9168

• Tere! Rõõm teatada, et 17.09.2021. a teeb oma uksed lahti **kingseppa töökoda** aadressil Võidu 51. Esimesed kaks nädalad kehtivad tutvumis hinnad. Kohtumiseni! Tel 5624 2890

26.septembril 11- 13.30
Rapla- Alu Spordihoones

Kasutatud riiete äri Vilde 6A
UUS KAUP!
Avatud: E-R 9.00-15.00

Kingsepp Vilde 6A
Avatud: E-R 9.00-15.00
Tel 551 5680

18.septembril 11-13.30
Türi kultuurikeskuses

Ostan kaubaaluseid: EUR, FIN ja märgistamata. Tel 5552 2789

TUTVUS

• Oleks tore leida oma vanust **naist**. Olen mees Rakvere lähedalt maalt, 65. a. 170/80. Tore oleks kui omaks autot või juhiluba. Tel 5356 1127

MUU

• Ostan enda tarbeks teie seisma jäänud **sõiduki**, universaali või bussi. Soovitavalt diisel, kuhu mahuks peale kaabu ja koti veel midagi. Tel 5801 9086

• **www.toonklaas.ee**

• **KAARDID ENNUSTAVAD**. Tel 900 1727. 24H. www.ennustus.ee

• **NÕUANDELIIN** tel 900 5020. Kui elumure vaevab ja vajad hingeabi, anname soovitusi. Vastame eraelu, tööd ja tervist puudutavatele küsimustele. Kõne hind 0,97 eurot/min

LOE
www.kuulutaja.ee

Lihakarn OÜ ostab kokku
VEISEID
• **NOORLOOMAD ja PULLID**
eluskaal üle 420 kg
HIND KOKKULEPPEL
• **LEHMAD**
eluskaal üle 420 kg
HIND KOKKULEPPEL
Tasumine toimub koheselt!
Lisainfo telefonil 512 4699

HINNAD RAKVERE TURUL 16. SEPTEMBRIL 2021
RAKVERE TURG (LAADA 39), AVATUD T - L 8.00 – 16.00

KAUBA NIMETUS	ÜHIK	MADALAIM HIND	KÕRGEIM HIND
Kartul, E.	kg	0,80	1,50
Maitseroheline (r.sibul, till, petersell)	kg	7,00	10,00
Küüslauk , E	kg	10,00	12,00
Kurk, E.	kg	1,80	2,00
Tomat, E.	kg	3,50	4,00
Mugulsibul, E	kg	2,50	
Peakapsas, E	kg	1,50	
Suvikõrvits, E.	kg	1,00	
Kõrvits, E	kg	1,00	
Porgand, E	kg	1,50	2,00
Kaalikas, E	kg	1,50	
Peet, E	kg	1,50	
Aeduba, E	kg	5,00	
Kibepipar, imp	kg	10,00	
Vaarikad, E.	kg	15,00	
Kultuurmustikad, imp.	kg	8,00	10,00
Pohlad, E	liiter	5,00	
Jõhvikad, E	liiter	5,00	
Astelpaju marjad, E	kg	8,00	10,00
Arooniad, E	kg	2,00	3,00
Ploomid, imp.	kg	3,00	3,50
Ploomid, E	kg	4,00	5,00
Õunad, E	kg	1,50	2,50
Kukeseened	kg	8,00	
Männi- ja kaseriisikad	kg	8,00	
Mesi	kg	7,00	

Info tel 322 3877; turg@ogelektra.ee

Sa oled nüüd vaikuse kaja,
tähehelkide peegeldus vees,
taeva serval on tilluke maja
ja sina selle sees

Südamlik kaastunne
lähedastele kalli
CASPER OTTENS
kaotuse puhul.

Hille ja Enn lastega

VIRU MATUSETEENUSED
MATUSEABI 24 h
Tel 5161480
Kirstu- ja tuhastamismatused ning matusetarvikud
Külmik: Lõuna 1a Rakvere
Vormistamine: Kunderi 6 Rakvere
Tel 322 3046

MATUSETEENUSED
Külmhoidla
Matusetarbed
Transportteenused
AARE ROHUMETS
Matusetalituse korraldaja-muusik
Tallinna 15 Rakvere tel 516 4699
RAKVERE MATUSEBÜROO OÜ büroo 324 4473

Normis vererõhk hoiab infarkti ja insuldi eemale

Kõrge vererõhk on sagedane ja ohtlik tervisemure, millest tingitud haigused on maailmas surma põhjustajana esimesel kohal. Pärnu Ristiku Benu apteegi proviisor Margot Lehari selgitab, millal vererõhku mõõta ning jagab näpunäiteid, kuidas vererõhku alandada.

„Vererõhk on üks parameeter, mis näitab inimese tervislikku seisundit ning selle normis olek on väga oluline," rõhutab apteeker ning põhjendab, et pikemat aega kestnud kõrge vererõhk võib olla ohtlik. „Veri muutub viskoossemaks ehk paksemaks ja veresooned võivad ummistuda," räägib Lehari ning lisab, et veresoonte ummistus võib väljenduda nägemishäiretena, stenokardia, insuldi või infarktina.

Missugune on normaalne vererõhk?

Normaalseks vererõhuks loetakse keskmiselt 75/125 mmHg (millimeetrit elavhõbedasammast). Madalat, 60/90 mmHg, vererõhu näitu ei loeta haiguseks ning see võib olla ka päritava iseloomuga, kuid sel juhul soovitab Lehari põhjuste väljaselgitamiseks pidada nõu arstiga. „Madal vererõhk võib viidata ka muudele terviseprobleemidele, näiteks vere rauasisalduse langusele," lisab ta. „Kõrgenenud vererõhu puhul eristatakse kolme astet: kerge hüpertensioon ehk 90/140 mmHg, mis tähendab, et aeg on perearsti külastada ja vaadata üle oma elustiil. Keskmise hüpertensiooni korral ehk näiduga 100/160 mmHg tuleks kindlasti pöörduda ravi saamiseks perearsti poole ning raske hüpertensioon ehk 110/180 mmHg vajab erakorralist abi ning tuleks kutsuda kiirabi või pöörduda erakorralise meditsiini osakonda.

Vererõhku tuleb mõõta iga päev kindlal ajal

Vererõhk on muutuv väärtus, mis võib proviisori sõnul päeva jooksul muutuda ning on kõige kõrgem hommikul ärgates, päeval kella 13 ja 14 vahel ning õhtul umbes 18 paiku. „Seepärast on oluline vererõhu jälgimiseks seda mõõta iga päev samal kellaajal, kohe hommikul pärast tualetis käimist ning enne hommikusööki või õhtuti enne magamaminekut," põhjendab Lehari.

Koduseks vererõhu mõõtmiseks tuleb esmalt soetada vererõhuaparaat, millel on sobivas mõõdus mansett. „Enne mõõtmist tuleb 5 minutit rahulikult istuda: mõlemad jalad maas, mitte süüa, suitsetada ega rääkida," rõhutab proviisor tingimusi, mis on vajalikud õige mõõtetulemuse saamiseks.

Kes peaks vererõhku sagedamini jälgima?

Proviisori sõnul peaks kaebusteta inimesed kuni 40. eluaastani vererõhku mõõtma vähemalt korra kahe aasta jooksul ning pärast 40. eluaastat igal aastal. „Kui on vererõhuhaigus või selle kahtlus, siis tuleb vererõhku mõõta ja jälgida oluliselt sagedamini – korra nädalas või ka iga päev. Kui arst on ravi määranud, siis tuleb lisaks ravimitele mõõta ka vererõhku vastava sagedusega, mis arst on ette kirjutanud," selgitab Lehari ja lisab, et enamasti tuleb sel juhul vererõhku mõõta ja jälgida nädala või kahe nädala jooksul iga päev.

Nii normist madalama kui kõrgema vererõhu puhul võivad proviisori sõnul olla sümptomid sarnased ning avalduda näiteks pearingluse, nägemise hägustumise ja tasakaaluhäiretena. „Madala vererõhu korral on sagedane minestamise tunne ja üleüldine nõrkus. Kõrgenenud või väga kõrgele tõusnud vererõhunäidule viitavad survetunne kuklas, peavalud, nina verejooks, südamerütmihäired või valud rinnus," iseloomustab Lehari sagedasemaid vererõhu muutuse sümptome.

Vererõhu korrigeerimine algab elustiili muutusega

Vererõhu normi saamiseks tuleks esmalt üle vaadata elustiil ja toitumisharjumused. „Kaalulangetamine ning tervislik toitumine ja eluviis aitavad vererõhku normi saada, ent elustiili muutust on sageli keeruline saavutada. Muutust aitab ellu viia eesmärgi silme ees hoidmine ja muutuse tagamaade meeldetuletamine," jagab Lehari nõuandeid, kuidas uusi harjumusi juurutada. „Vererõhu languseks soovitatakse vähemalt 30 minutit igapäevast mõõduka intensiivsusega liikumist, näiteks kiirem kõnd, ujumine, rattasõit. Lisaks tuleks vähendada keedusoola ja poolfabrikaatide tarbimist, loobuda suitsetamisest ja suurtes koguses loomsete rasvade söömisest."

Looduslikud vahendid vererõhu langetamiseks:

Pärast esmast elustiili ja toitumisharjumuste ülevaatamist, aitavad vererõhu langetamisele kaasa taimsed preparaadid ja toidulisandid:

- Viirpuuekstrakt aitab lõõgastada ja laiendada veresooni ning sellega kaasneb vererõhu langus.
- Veiste-südamerohi alandab vererõhku algava hüpertoonia korral ning on eriti efektiivne, kui vererõhu tõus on tingitud ärritusest, erutuses või menopausist.
- Oliivilehe ekstrakt langetab vererõhku ning vähendab veres kolesterooli.
- Aroonia marjadest valmistatud preparaadid langetavad samuti vererõhku.

Apteeker rõhutab, et kõik taimsed vahendid on piiratud efektiivsusega. „Kuna toimeainete sisaldus on taimedes varieeruv, olenedes nii kasvukohast kui sordist ning enamik taimsed vererõhu preparaadid pole standardiseeritud, siis ei saa anda garantiid, et täpselt kindel ühik toimeaineid on ühes tilgas või tabletis," selgitab Lehari ja lisab, et taimsed vahendid suudavad vererõhku alandada umbes 10-15 mmHg.

Millal peaks kindlasti pöörduma arsti poole?

- Kui vererõhunäit on pideval kodusel mõõtmisel üle 135/85. Arsti juures mõõtes on vererõhk alati kõrgem – sellepärast arvestatakse seal kõrgemate vererõhuväärtusega ning loetakse alates 140/90 mm/Hg kõrgenenud rõhuks.
- Kui apteegis käsimüügis olevatest vahenditest pole abi olnud.
- Kui lisaks kõrgenenud vererõhunäidule on ka muid riskitegureid: vanus (meestel üle 55, naistel üle 65), suitsetamine, kõrgenenud veresuhkru tase, kõrgenenud kolesterooli tase, ülekaalulisus (eelkõige kõhupiirkonna rasvumine), kõrge pulss üle 65 aastastel ja varases eas alanud perekondlik südame-veresoonkonnahaigus. Sel juhul tuleks kindlasti külastada kiiremas korras oma perearsti.

Kuulutaja

Rakveres alustab taas keelekohvik ja otsib vabatahtlikke

Lääne-Virumaa Keskraamatukogus on eesti-vene keelekohvikut peetud juba kolm hooaega, algab neljas. „See on olnud kokkusaamise ja suhtlemise võimalus neile, kelle emakeel ei ole eesti keel, kuid kes tahaksid seda paremini osata. Viimasel aastal aga tekkis ka neid huvilisi, kel emakeeleks eesti keel ja kes tahtsid oma vene keele oskusi lihvida. Nii et see kohvik toimib mõlemat pidi," rääkis Lääne-Virumaa Keskraamatukogu peaspetsialist Lea Lehtmets.

Lisaks vestlemisele tutvustatakse ka eesti kultuurilugu ja traditsioone. „Vene kogukonnas elanud inimesed on saanud enda jaoks teada palju seda, millest nad varem ei ole aru saanud. Näiteks hingedepäeval aknal küünla süütamine – seda oldi märgatud, aga ei teatud, miks," rääkis Lea Lehtmets.

Lehtmets rõõmustas ka selle üle, et koos käinud on omavahel sõbrunenud ja suhtlevad samuti väljaspool keelekohvikut.

Uut hooaega alustavasse keelekohvikusse oodatakse aga ka uusi liitujaid – esimene kokkusaamine on 20. septembril kell 17 ja ka järgmised kokkusaamised on esmaspäeviti samal ajal. „Kes esimesel korral tulla ei saa, võib julgesti liituda hiljem. Oluline on just see, et kõik toimub vabas õhkkonnas," nimetas Lehtmets.

Ühtlasi kutsub raamatukogu üles keeleoskajaid vabatahtlikke, kes tahaks hakata vedama inglise või saksa keele kohvikut. „Olen mitmelt poolt kuulnud, et tahetaks käia inglise või saksa keele vestlusringis, aga pole sellist. Meie pakuksime hea meelega ruume ja abi korraldamisel, lihtsalt oleks vaja head inglise või saksa või soome keele oskajat, kes oleks valmis sellist vestlusringi regulaarselt eest vedama. Ehk on mõni pensionil pedagoog või mõni muu keeleoskaja inimene?" avaldas Lea Lehtmets lootust.

Keelekohvikus osalemine on kõigile tasuta, kohviku eestvedamine samuti vabatahtlikkuse alusel. Kes tunneb endas kutsumust saab ühendust võtta e-posti aadressil lea@lvkrk.ee või telefonil 322 5971.

Katrin Uuspõld

Lääne-Virumaa keskraamatukogu.

KUHU MINNA

Lääne-Virumaa Vähihaigete Ühendus

21. septembril kell 13 toimub linnavalitsuse Valges saalis loeng „Ravimtaimed ja nende kasutamine“. Lektor Riina Vaher. Ootame kõiki huvilisi! Kaasa vaktsineerimistõend ja mask.

Rakvere Teater

17 ja 18.09 kell 19 „Tavaline ime” s/s, lav. Eili Neuhaus

18.09 kell 19 „Nagu peeglis“ v/s, lav. Madis Kalmet

21.09 kell 19 „Kuni ta suri” v/s, lav. Peeter Raudsepp

22.09 kell 19 „Tants” v/s, lav. Veiko Õunpuu

23.09 kell 19 „Ilma sinuta” v/s, lav. Peeter Raudsepp

Lääne-Viru Pensionäride Liit

28. septembril toimub reis Harjumaale (Rummu karjääril praamisõit, Paldiski, Padise kloostri), väljasõit kell 9 bussijaama tagant parklast. Hind koos toitlustamisega 35 eurot. Kaasa võtta COVIDi tõend, ID-kaart ja mask.

5. oktoobrist algab spordikeskuses teisi- ja neljapäeviti kell 10 tervisevõimlemine Maie Tamme juhendamisel. Ootame registreerima ja tasuma ka liikmemaksu.

Kontaktid tel 58551886 Sirje, tel 53438408 Maret.

LÜHINUMBER
1242
DUO DUO
TAKSO
TAKSOBUSS 8 KOHTA JA KAUBATAKSO
Püsiklientidele hinnasoodustus
10%
TEL
322 4238
506 3100

Hetked ja lood, mis toovad meile taipamist

Lääne-Virumaa hariduse päeval kõneles ajaloolane, Eesti Kunstiakadeemia professor David Vseviov (pildil) ajatul teemal: „Kas ajaloost saab õppida“. „Mulle meeldib kõnelda teemal, millele mul puudub vastus,“ märkis Vseviov kohe sissejuhatuseks. „Nii meie isiklik kogemus kui kollektiivne kogemus – mida saamegi nimetada ajalooks – ütleb, et ega me ju eriti palju midagi ei õpi.“

Foto: VIROL

Vseviov tuletas auditooriumile meelde, et esimene maailmasõda lõppes aastal 1918. „Möödub vaevalt 15 aastat ja keegi ütleb: läheme uuesti! Kõik oleks nagu meelest läinud, kuigi pea igaühel on kodus mustas raamis isa, poeg, vend. Nii palju siis ajaloolisest mälust…“ nentis ta.

Tema sõnul on ajalooteaduse fundamentaalne küsimus, mida võib laiendada ka isiklikule kogemusele: kas sellel, mis meiega aset leiab, on ka mingeid seoseid?

Vseviov toob näite isiklikust elust: ta kavatses 1966. aastal astuda ülikooli. Tallinnast Tartusse eksamitele sõiduks oli ainuke võimalus minna 7.32 väljuvale rongile Tšaika. Vseviov pani äratuskella 5.30 helisema. „Aga kui äratuskella vedru oleks katki läinud? Ma poleks rongile jõudnud, ei oleks pääsenud vastuvõtueksamitele ja seda rida jätkates, ei oleks ma see, kes täna. Kas oli see juhus? Seaduspärasus?“ küsis ta ja tõi näiteks juhtumid, kus inimesed lennureisile minnes unustasid maha oma dokumendid ning neile järgi sõites jäid lennukist maha. Lennukiga juhtus katastroof, aga nemad pääsesid. „Mis see on? Juhus? Seaduspärasus?“ küsis ta. „Enamus ajaloolastest on seda meelt, et ikkagi mingisugused seaduspärasused eksisteerivad. Teatud situatsioonides käitume enam-vähem sarnaselt. Ja väga palju sõltub sellest, et me unustame. Unustame kogemused.“

Ajaloo olemusest

Vseviov ütleb, et ajalugu oma olemuselt on nii teadus kui kunst. Ta tunnistab, et armastab lugusid, sest nende kaudu saame õppida ja mõista nii minevikku kui meie ümber toimuvat. Näiteks ajalooteaduse spetsiifilisust aitab mõista järgmine seik. Aastaid tagasi seisis Vseviov Tallinna Kaubamaja juures ja nägi, kuidas kolm tema ajalootudengit jooksid punase tulega üle tee. Kui tudengid jõudsid temani, andis ta soovituse: „Ärge kunagi jookske punase tulega üle tee. Te olete tulevased ajaloolased. Möödub paarkümmend aastat ja keegi küsib teie käest, mida kanti paarkümmend aastat tagasi, millised olid prilliraamid, soengud? Aga te ei tea midagi, sest tormasite punase tulega üle tee, selle asemel, et seisatada, ja vaadata, mis ümberringi toimub.“

Teine näide: bussipeatuses seisis 8-9aastane ülbe olemisega poiss. Käed taskus, näts suus, vaatas Vseviovi üleoleva pilguga. „Oma peas lõin ma kohe ühe loo: poiss astub mulle ligi ja ütleb: „Ma oskan aritmeetikat!“ Et kontrollida, kas tal on elementaarsed teadmised aritmeetikas, küsin: „Palju on 2+2?“ Tema vastab: „Seitse“. Mina saaksin vastata, et ta teadmised on puudulikud. Aga kujutame ette, et teie juurde astub teine poiss ja teatab: „Onu, ma oskan ajalugu!“ Mida siis tema käest teadmiste kontrollimiseks küsida? No küsime: kes oli Konstantin Päts? Poiss teatab, et Eesti president. Aga kui viime selle mõttelise eksperimendi Pariisi bussipeatusse, siis seal on 2+2 ikka neli, aga ajalooteadmisi selle järgi, kes oli Konstantin Päts, kontrollida ei saa,“ nendib David Vseviov.

Mõista olevikku ajaloo kaudu

Ajalooga puutume kokku kooli ajalootundides. „Seal alustatakse antiigist ja liigutakse tänapäevale lähemale. Nii kujuneb pilt minevikust kui mingist väga lihtsast maailmast, mis muutub aina keerulisemaks. Kõik muutub nii palju! Kümme aastat tagasi olid mobiilid hiiglasuured, nüüd on väga väikesed ja meil on selle üle nii hea meel! Aga kõige olulisem, mis määrab kõike seda, mis meie ümber toimub, on inimene, kes ei ole kümnete tuhandete aastate jooksul oma pürgimust, iha, soovi muutnud. Et mõista, kust tuleb iha võimu järele ja muud asjad, selle mõistmiseks on ajalugu,“ selgitas Vseviov. „Minu jaoks on ajaloo mõte selles, et mõista, mida inimesed teevad võimuga.“

Ta toob näiteks mehe, kes edutati asedirektoriks. „Isegi ta kõnnak muutus sellest päevast! Mõtlesin, et mis temaga on juhtunud? Selle mõistmiseks lähen Rooma keisririiki, sest indiviidil ei ole kunagi olnud suuremat võimu kui Rooma keisril. Näen, et üheksakümne üheksal juhul sajast kasutatakse seda võimu isiklike naudingute saamiseks. Siis pole imestada, kui keegi kohvikannu kuskilt võtab…“ arutles ajaloolane.

Praegust infoühiskonda võib püüda panna ajaloo raamidesse umbes nõnda: aasta 2021 võrdub palju infot. „Kui paneme mingi sõnumi ajaskaalale ja toome sisse sõna „palju“, siis on see väga suhteline. Ajalooteaduse raames saab järeldus olla järgmine: aastal 1800 oli infot vähem, viiendal sajandil veel vähem ja jõuame viiendasse sajandisse enne Kristust: keegi istub Ateenas mere ääres, väljas on pluss 30 kraadi ja infot ei ole… See on nonsenss!“ toob Vseviov ilmekalt välja. „Muistne Kreeka on tunduvalt rohkem teeninud ära tiitli „infoühiskond“. Kui Herakles ei tea, mida teha, läheb ta Delfi oraakli juurde ja see ütleb. Aga tänapäeval internetist me tulevikku teada ei saa. Ja kui Delfi oraakel oleks meile eile öelnud, et väljas saab olema pluss 30 kraadi, aga nii poleks juhtunud, siis mitte keegi ei arva, et oraakel eksis – ei, meie saime valesti aru.“

Ajaloolane meenutab meelelahutusmaailmast sarja „Robinsonid“, kus mees ja naine saadeti üksikule saarele, kaasa anti kott kartulit ja kana. „Meie vaatasime suure huviga, kuidas nad hakkama saavad. Kui keegi keskajal, 13. sajandil, oleks näinud seda saadet, siis ta ei oleks üldse mõistnud, milles küsimus on, sest kõik elasid nii!“ arutles ta.

Mis puutub kooli ajalootundidesse, siis Vseviov rõhutab, et ajalugu ei saa käsitleda kihilisena nagu Napoleoni kooki. Ta toob näite, kuidas enne suvevaheajale minemist ütleb õpetaja: antiik sai otsa 476 aastal koos viimase lääne-Rooma keisri Romulus Augustusega. Pärast suvevaheaega tuleb õpetaja esimesse tundi ja ütleb: „Algas keskaeg.“

„Mina olen soovitanud: minge magama 31. detsembril 476 ja enne uinumist vaadake aknast välja: antiik. Kõik jalutavad toogades, on orjapidajad. Ärgake üles 1. jaanuaril 477 tehke silmad lahti, vaadake aknast välja: keskaeg: üksik rüütel kappab hobuse seljas... No ei ole nii! Mineviku värvid on akvarellid, seda tuleb meeles pidada,“ soovitab Vseviov.

Mineviku õppetunnid

Vseviov meenutas, kuidas me Eestis aastal 1988 ihkasime vabadust ja olime nõus kartulikoori sööma. Ta toob paralleeli Spartakuse ülestõusuga aastatel 74-71 eKr. „Suurim soov on vabandus, orjad liiguvad Po jõe äärde, vabadus on seal, teisel pool jõge. Kui vabadus muutub mitte abstraktseks, vaid reaalseks, siis kogu see vägi pöördub tagasi, et röövida, sest mammona kaalub vabaduse üle,“ nentis ajaloolane.

Mõned aastad tagasi oli Eestis päevakorral, et teatud juhtudel tuleks kuritegevuse pärssimiseks karistusi suurendada. „Kas karistamist on kasu?“ küsis Vseviov ja viis kuulajad keskaega. „Keskajal oli inimese elu maa peal ajutine, igavene elu saabus hiljem. Ja seda kahes vastandlikus variandis: põrgus või taevas. Mõõdupuuks, mille järgi otsustakse, kus hakkab toimuma igavik, on patt. Kas saab keskaegsel inimesel olla suuremat hirmu karistuse ees kui ta näeb rahakotti vedelemas, mõtleb tulemusele? Aga ka keskaegses maailmas oli tapmisi ja röövimisi. Karistus ei toiminud. Karistuse karmistamine ei toimi, sest ajaloo õppetund seda ei näita,“ nentis Vseviov.

Juhused ja tähelepanelikkus

„Mõnikord võid mingi tõdemuseni jõuda läbi juhuste, aga tuleb olla tähelepanelik,“ märkis David Vseviov. See, kuidas mõista piire – riigipiire, käitumisnorme, kokkuleppeid – sai tema jaoks selgeks aastaid tagasi ühe omamoodi seikluse kaudu.

Nimelt on tal koos kursusevennaga traditsiooniks saanud käia kord suvel kummipaadiga matkamas. Seekord viis paadiretk mööda Pärnu jõge. „Lasime voolul kanda. Ilmaga meil ei vedanud, mõned kraadid sooja, vihm. Ja me ei õppinud midagi eelnevatest kordadest! Jõudsime pool üksteist õhtul Pärnusse. Poed on kinni, viimane buss Tallinnasse läinud. Äkki ütleb kursusekaaslane: mulle meenub, et Pärnus elab mu sugulane, võib-olla leian ta maja üles! Leidis. Ust avanud mehe näol oli lai naeratus, aga see kadus kiiresti. Ta ei oodanud meid,“ jutustas Vseviov. Ometi kutsus mees neid sisse ja juhatas nõukaaegse rikkalikult kaetud laua äärde: salatikausid, härmas viinapudel. Selgus, et 50. juubel ja mõned töökaaslased pidid sel õhtul tulema. Abikaasa tõi taldrikud juurde, saabusid ka oodatud külalised. „Ühel hetkel saabus vaikus. Peremees tundis kohustust vestlust hoida. Elavnes teemal „kui rumal on naaber“. Tema naabril olid käinud vargad ja viinud raha ära, mis oli peidetud pesu vahele – kes saab olla ometi nii rumal, et paneb raha pesu vahele! Mehel endal oli aga raamaturiiul viie raamatuga, kaks ENEt, Ida-Saksamaal välja antud ajalugu kaartides ja „Avameelselt abielust“. Küsisin peremehelt, kas võin raamatut lehitseda. Kaartide raamatut. Mees läks näost valgeks, keeras selja ja hakkas kaartide raamatut lappama, sealt vahelt pudenes rahatähti… Minu pilku ei köitnud langevad rahatähed, vaid Euroopa poliitilised kaardid, mis lehitsedes jooksid kui multifilm. Murdosa sekundist, kui tajud kui ajutine see tegelikult on,“ tõdes David Vseviov. „Ajaloost on palju õppida. Tehke siis seda!“

Kirja pannud Katrin Uuspõld

PLAAT

Nedsaja Küla Bänd „Seda veel ei tea!”

Väga soositud rahvabändi, kui nii üldse öelda võib, teine stuudioalbum. Sinna on kokku kogutud nende viimaste aastate parimad palad. Selles mõttes igati aus värk, et koguni kuusteist lugu ja muusikat kokku üle tunni.

Kuigi olemuselt rahvalik ja kergesti omastatav, ometi suudetakse analoogsetest (peo)bändidest eristuda ja kõlapiltki on teistsugune.

Triosse kuuluvad „muhedad tegelased“. Paul Hunt (kitarr, vokaal), Toomas Valk (karmoška, vokaal) ja Iisak Sulev Andreller (basskitarr, vokaal). Üheks plussiks ongi mitmehäälsus, kõik mehed laulavad, kes siin, kes seal lugudes.

Omajagu põnev fakt: Iisaku näol on tegemist välismaa mehega, kel eesti juured. Ta elas varem Kanadas, kuid tuli mingi aeg tagasi sealt Eestisse. Nüüdseks on tal eesti keelgi selge, kuid oma laule laulab ta ikkagi inglise keeles, mis muidugi annab ka bändile koloriiti juurde. Sellel plaadil on kolm ingliskeelset pala, “Where d You Go?” neist vahest kõige nauditavam.

Nedsaja Küla Bändi puhul võiksid märksõnadeks olla hoogsus, energilisus, lustakus ja positiivne humoristlik lähenemine. Laulutekstid on nutikalt kokku pandud, neid tasub jälgida, sõnastus on ladus ja lahe, krutskilik.

Antud albumi lugudest sööbib koheselt mällu muidugi bravuurikas nimilugu, kuid vaat et paremgi veel on „Rüapõllul armuvaluh“. Eriti hea sooritus on ka puhtal kujul instrumentaalne „Õrn haare“. Teistest eristuv teistmoodi lugu on „Igatsus“. Midagi ballaadisõpradele, sobilikult aeglases võtmes, mõtisklev, romantiline. Aga enamik lugusid ongi ühes või teises mõttes kaasahaaravad.

Ah jaa. Loos „Küla elab“ laulab kaasa võrratu Ithaka Maria.

Ühesõnaga, kokkuvõtteks: pelgalt tantsumuusika albumiga tegu pole. Tore kuulamine osavasti musitseerivate heatujuliste pillimeeste seltsis. Plaadiga kaasneb mahukam voldik laulusõnadega ja lugude lühitutvustustega.

Ülo Külm

Beebinuhtlus ehk „Boss beebi: pereäri“

Animafilm „Boss beebi: pereäri“ puhul ei ole ma üldse ülevoolavalt kiitev, õigupoolest ma mõtlen, et oma last ma vist seda vaatama ei saadagi, sest mulle tundus film jube igav. Samas, ega ei tea, äkki lapsele meeldiks, meie maitsed multifilmide osas alati ei ühti.

Margit Adorf

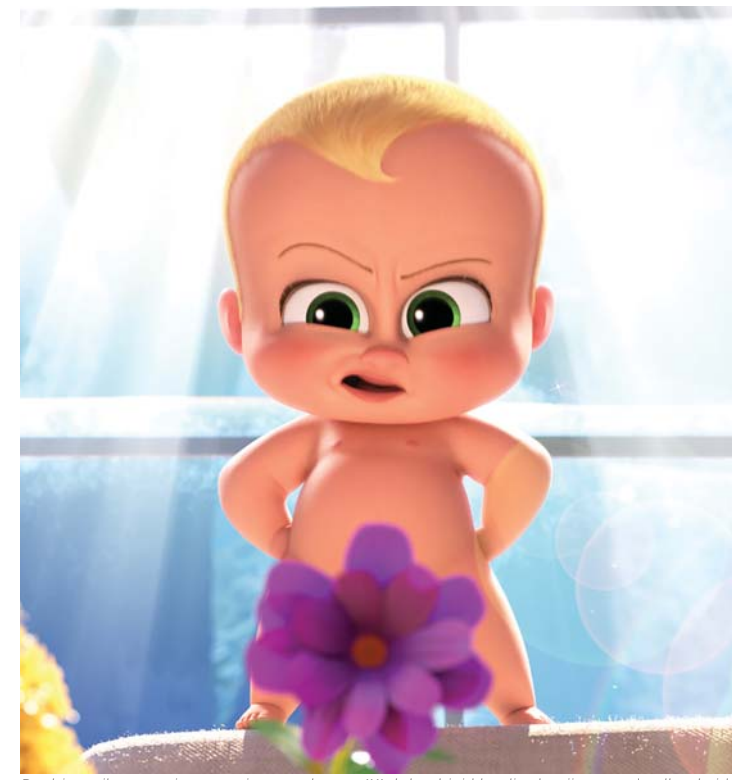
Beebimaailmas on jama majas, uus boss püüab beebisid koolitada nii, et need vallutaksid maailma. Foto: Pressimaterjalid

Selle reede esilinastustest on tegelikult kõige tähelepanuväärsem ulmefilmi „Düün“ esilinastus, paraku seab lehe trükkimineku tähtaeg kirjutajale oma piirid, seega Düüni arvustusega peate ootama järgmise nädalani. Seekord aga teen juttu hoopis animafilmist „Boss beebi: pereäri“.

Mina eelistan selliseid animafilme, mis on rohkem nagu muusikalid, kus on palju nunnusid laule ja muusikalisi vahepalasid, näiteks „Shrek“ või „Frozen“, vanematest „Daft Punki Interstella 5555“, „South Park“ või muud säärased ohtras muusikalises soustis multikad. Kui laule eriti ei ole, siis on mul kohe nina vissis ja ma ei viitsi seda vaadata. Aga mu laps ei põlga ära ka selliseid animafilme, milles muusikal nii suur roll ei ole.

„Boss beebi“ on sedalaadi film, millele muusika on küll kirjutanud vanameister Hans Zimmer, keda läbi aastate pärjatud ka mitmete helilooja-Oscaritega ja ma isegi võtsin vaevaks ja kuulasin läbi terve Zimmeri soundtracki (leiate selle soovi korral Spotifyst), aga ikkagi ma jäängi muusika üle virisema – no ma tahaks ikka nunnusid laule, mitte niisama sümfooniaorkestrit. Aga ega ka eelmine beebibossi lugu lauludega ei hiilanud, nii et olekski palju oodata, et nüüd midagi teisiti oleks.

Niisiis, see praegune beebifilm on järg filmi esimesele osale, mis oli kinodes 2017. aastal. Kui sa esimest osa ei ole näinud, siis minu meelest on teise osaga veidi kehva järje peale saada, sest väga palju on viiteid esimesele osale. Mul isegi tekkis mõte, et äkki peaks esimese osa ka uuesti vaatama, aga siiski ei viitsinud, sai ilma ka hakkama, kuigi natuke häiris, et esimesest osast päris kõik enam meeles ei olnud, millele teise osa alguses viidati.

Siiski võin öelda, et teine osa on minu hinnangul esimesest kõvasti nõrgem. Esimene oli uudne, üllatavam ja nunnum. Teine osa on… Selline, et nojah oli kah. Lapsevanemana mul oli igav, kuigi tegijad olid silmnähtavalt pingutanud selle nimel, et täiskasvanud omal moel filmi naudiksid. Minu jaoks jäi see siiski liiga klišeelikuks ja seekord puudus uudsuse võlu.

Lühidalt sisust: Esimeses osas tuttavaks saanud lapsed on nüüd juba täiskasvanud. Ühest vennast on saanud pereinimene ja tal on omal lapsed, teisest on sirgunud suur boss ja rahamees. Beebimaailmas aga on jama majas, seal üks uus boss püüab beebisid koolitada nii, et need vallutaksid maailma, hakkaks olema beebihambaarst, beebipankur jne. Mure on aga selles, et niimoodi kaoks maailmast muretu lapsepõlv, kui kõik kohe täiskasvanute kohustusi täitma hakkaksid. Seda tuleb takistada ja väikse võlutriki abil saadetaksegi nüüdsed täiskasvanud tagasi beebimaailma, et päästa kõikide tulevaste laste lapsepõlv.

Idee tundub lahe, aga teostus mitte eriti. Ju ma olen lihtsalt pirtsakas kriitik, sest kui me vaatame erinevaid publikumõõdikuid, siis võib öelda, et rahvale läheb film peale küll, isegi palju paremini kui esimene osa.

Ma võin siiski kinnitada seda, et filmi tempo on hoogne, animatsioon silmale ilus vaadata, särtsu filmis on, nalja ja tagaajamist samuti, muinasjutuelemendid olemas, isegi kui filmist lausvaimustuses ei ole, siis võib öelda, et võib vaatama minna küll, igavusse ei sure. Aga ma kahtlen selles, kas „Boss beebi: pereäri“ on sedasorti film, mida võsukesed hiljem veel kolm korda näha tahavad ja siis ka veel isu täis ei saa. Pigem mitte.

Samas, ega see ju halb pole, jääb kinopileti ja videolaenutuse raha alles. Nende Shrekkide ja Frozenitega ongi see häda, et hiljem ei jõua kõiki neid kostüüme-lisanänni piisavalt palju kokku osta ja viimaks enam ei jaksa ka kümendat korda sedasama lugu otsast peale vaadata. Nii et siit plusspunkt Boss-beebile, vaatad korra ära ja rahu majas! Vaevalt küll, et teie võsukesed selle filmi ajel hiljem end beebiks tahavad kostümeerida. Aga vahelduseks lustlik lugu siiski.

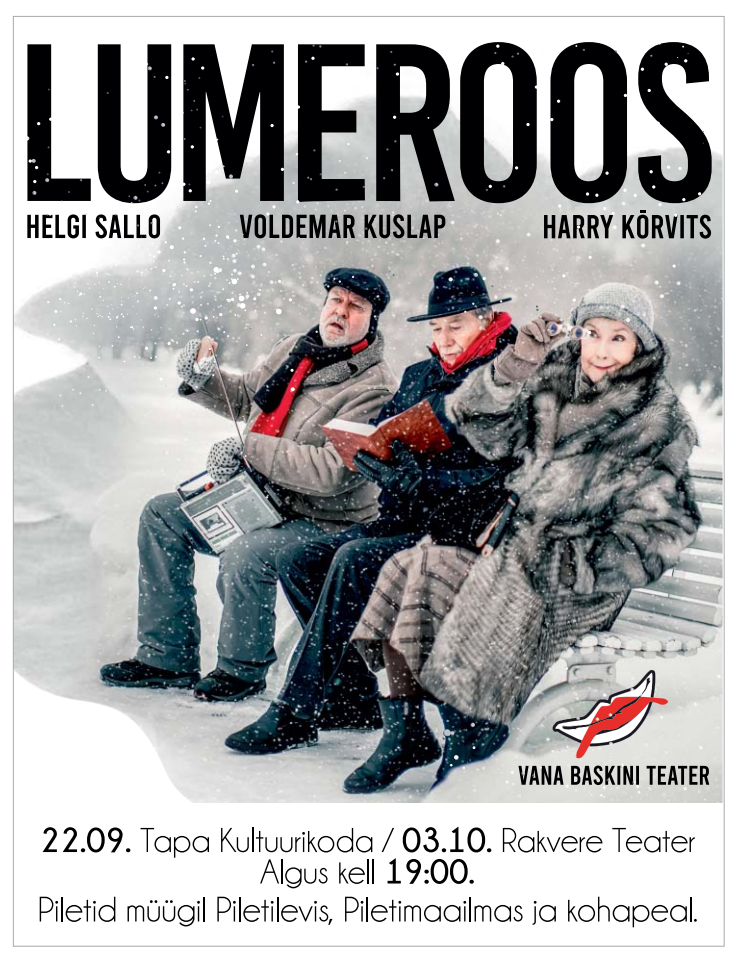

Festival Kamalammas vältab Rakveres terve nädala

Järgmisel nädalal, 20.-26. septembril, toimub Rakveres taas rahvustoitude ja –kultuurifestival Kamalammas, seekord juba kuuendat korda. Terve nädala jooksul on võimalus osa saada maailma eri paikade maitsetest ja kultuurist.

„Kui mõned aastad tagasi oli Kamalammas toidufestival Rakvere keskväljakul, kus mitmed rahvused pakkusid oma rahvustoite, siis nüüd on lisandunud kultuuriprogramm. Näiteks sel aastal tuleb Poola pianist Wojciech Waleczek oma Baltikumi tuuri raames Rakverre," rääkis Kamalamba projektijuht Kaspar Lood Rakvere kultuurikeskusest.

Kamalamba suurpäev on laupäeval, 25. septembril Rakvere Vallimäel. „Esmakordselt on toidufestivalil Nigeeria köök, Iraani köök, aga esindatud on taas Vene, Jaapani, India, Hispaania, Filipiinide rahvusköök," loetles Kaspar Lood. „Väliköögiga on kohal ka Briti õhuväed."

Kultuurilaval esineb ansambel Justament, rahvamuusikaansambel Kungla, Alima tantsutrupid ja JJ-Street.

Osalevad ka Soome, T rgi, Suurbritannia ja Iiri saatkonnad ning Ungari kultuuriinstituut nemad on lubanud annetada oma tulu tulevase Pärdi muusikamaja ehitusfondi.

„Hea on tõdeda, et saatkonnad tahavad hea meelega tulla Tallinnast väljapoole. Eelkõige osalevad nad suurpäeval, kuid on ka üritusi nädala sees. Näiteks koostöös Iiri saatkonnaga on meil neljapäeval Iiri teemaõhtu Kolmainu kirikus, kus Tõnu Timmi ja Jaanus Nõgisto kitarri ja mandoliini helide saatel kõlab iiri sugemetega muusika," tõi välja Kaspar Lood.

Koos Taani ja Suurbritannia saatkondadega avatakse esmaspäeva keskpäeval Vallimäel parklas kaks näitust: „Eesti –Taani. Diplomaatilised suhted" ning „Toit Igaveseks". Näitused on vabas õhus kõigile avatud ning jäävad üles terveks nädalaks. Koostöös Ungari Instituudi ja Ungari saatkonnaga saab teisipäeval keskraamatukogus tutvuda Ungari kirjandusega, mida tutvustavad tõlkija ja toimetaja Lauri Eesmaa ning Eestit külastav Ungari professor Krisztina Tóth.

Filipiini köök on esindatud mitmel Kamalambal – ka tänavu.
Foto: ev100.ee

Kolmapäeval tuleb esitlusele poola pianisti Wojciech Waleczek'i omapärane klaverikontsert „Chopin kohtub the Beatles'iga". Wojciech Waleczek on Katowice Sileesia Ülikooli professor ja rahvusvaheliselt tunnustatud pianist, kes on teinud muljetavaldavat kontserdikarjääri, mängides sümfooniliste orkestrite solistina, teinud sooloklaverite esitlusi ja kammermuusika kontserte. Euroopa keeltepäeva raames korraldab Euroopa Komisjon ühes Eesti linnas „Keeltekohviku". Mullu oli see Kuressaares, tänavu aga Rakvere kultuurikeskuses – reedel, 24. septembril.

„Seekord on 20 eri keele õpetajad kohal ning võimalik on osaleda töötubades," rääkis Kaspar Lood. Esindatud on eesti, gruusia, hiina, hispaania, iiri, itaalia, kreeka, leedu, läti, norra, poola, prantsuse, rootsi, saksa, soome, taani, tšehhi, türgi, ungari ja vene keel – kõigis keeltes toimub kaheksa lühitundi kas inglise või eesti keele baasil.

Keeltekohviku ajal saab Rakvere kultuurikeskuses tutvuda ka väikse raamatunäitusega – seekord saab vaadata ja lehitseda raamatut „Väike prints" erinevates keeltes. Festivali lõpetab 26. septembril juba traditsiooniks saanud Aqva Hotel & Spa restoranis Parqiali resto & grill rahvustoitude *brunch*.

Kõik Kamalamba festivali üritused on külastajale tasuta (v.a. *brunch*), kaasa on vaja võtta vaid immuniseerimistõend.

Katrin uuspõld

www.hauakivid.eu
Hauakivide ja matusteplaatide valmistamine ja müük
Kontakt: 513 2534

- TELLIMUSREISID KUNI 59 KOHALISTE TURVALISTE BUSSIDEGA EESTIS JA VÄLISMAAL
- ÕPILASTE JA TÖÖTAJATE TRANSPORT

MK REIS X
www.reis.ee Tel 502 5996, e-post rakvere@reis.ee

LIHAPOOD RATASTEL
Lääne-Virumaal kojuvedu TASUTA
VAJANGU PEREFARM
Sealiha elje ja maadell
Sealiha
al veerand seast
2.50 €/kg
Müügil ka subproduktid
Lisatasu eest tükeldamise võimalus
Info ja ettetellimine
tel: 5358 6772
vajanguperefarm@gmail.com
perefarm

UKSEKESKUS
Spetsiaalselt põhjamaade jaoks valmistatud
KVALITEETSED NORDIC SEERIA VÄLISUKSED
- puidust siseuksed al 90.-
- valged sileuksed al 65.-
- valged profiiluksed al 75.-
- Basic välisuksed al 260.-
- Nordic välisuksed al 320.-
- laudisega välisuksed al 180.-
- korteri välisuksed al 170.-
- tulekindlad EI30 uksed al 250.-
- tulekindlad EI30 tammespoon uksed al 390.-

VÄRVIMINE PEITSIMINE LAKKIMINE
OÜ UKSEKESKUS
RAKVERE, Narva tn 38B
Tel 5373 6931, 510 9092
ravextrans@hot.ee, uksekeskus@uksekeskus.ee
Kõik hinnad koos lengidega
www.uksekeskus.ee

TEHNOÜLEVAATUS
TEHNOKONSULT
Rakveres: Avatud E-R 8-18, L 9-14, Tel 322 4780, Lepna tee 7, Rakvere vald
Tapal: Avatud E-R 9-17, L 9-13, Tel 327 1124, Paide mnt 7i
TEHNOÜLEVAATUS: sõiduautod, veoautod, bussid, haagised, traktorid, mootorrattad, rahvusvahelises liikluses osalevate sõidukitele
Sõidumeerikute taatlemine. Tulekustutite kontroll.
WWW.TEHNOKONSULT.EE

KIVEX
FASSAADI- JA SOKLIPLAAT
- PARIMA HINNAGA FASSAADI-, SOKLI- JA TULETÕKKEPLAADID
- PROFESSIONAALNE PAIGALDUS

Lääne 36, Rakvere
Tel 511 0286
reiskapaoy@gmail.com

TERASKATUS RUUKKI PARTNER
Ruukki teraskatused
Vihmaveesüsteemid
Katuse turvatooted
Plekksepatööd
Üldehitus- ja fassaaditööd
Velux katuseaknad
Pur vahuga soojustamine
teraskatus.ee
TERASKATUS OÜ JAAMA PST 6, RAKVERE 5559 6270 5565 3842

TEHNOÜLEVAATUSKESKUS.EE
Väljavahi tee 5, Tõrremäe (Põhjakeskuse kõrval)
Sõiduauto 25.- AVATUD IGA PÄEV k.a. PÜHAD Kaubik 35.-
5358 9999

RAKVERE Ideest teostuseni!
KÜTTESALONG
Pelletimüük kohapeal ja transpordiga koju!
Oleme avatud:
E-R 8.00-17.30
L 9.00-14.00
SUURIM VALIK KÜTTESEADMEID!
Ketty köetav pind kuni 60 m² 990 €
Giusy Plus köetav pind kuni 80 m² Lisaõhukanaliga 1500 €
Luisella köetav pind kuni 40 m² 930 €
Kaminaid on piiratud koguses!
LHV järelmaks esto
Järelmaksu võimalus!
Jaama pst 5, Rakvere • Tel: 5586 786,
e-mail: kyttesalong@gmail.com • www.küttesalong.ee

FESTEX FURNITURE
ERITELLIMUSMÖÖBEL KUI RÄTSEPAÜLIKOND!
- eritellimusmööbel
- köögimööbel
- garderoobid
- vannitoamööbel
- lükanduksed, liuguksed

KONTAKT
Koduleht: www.festex.ee
Email: info@festex.ee
Telefon: +372 5191 4422
Aadress: Jahvataja, Tõrma küla, Rakvere vald, Lääne-Virumaa, 44406

rak TERAS
ARMATUURRAUA MÜÜK, LÕIKAMINE JA PAINUTAMINE
TEL 58 36 1111
TEL 53 53 5686
KUIVATI TEE 3, VELTSI KÜLA RAKVERE VALD LÄÄNE-VIRUMAA
WWW.RAKTERAS.EE