Tulisilm
bussiga näed rohkem
RAKVERE - TALLINN
TALLINN - RAKVERE
BUSSIPILETITE
E-POOD
www.tulisilm.eu

LK 3 **HARIDUSMINISTER KÜLASTAS PORKUNI KOOLI** LK 4-5 **TÖÖPAKKUMISED**

Kuulutaja

esra takso 1300
TULE MEILE TÖÖLE!
PoolNeliOY@GMX.COM
Tel 5562 0224
Grossi
TOIDUKAUBAD

9 000000 004719
22. oktoober 2021 Nr. 39 (1165)
Tasuta nädalaleht

CALIDUM
KÜTTELAHENDUSED
Cooper&Hunter COMFORT INNOVATIONS
Esindaja Lääne-Virumaal
Supreme mudel -30 ºC
Consol põrandamudel -25 ºC
Arctic mudel -25 ºC

GARANTII 5 aastat
www.calidum.ee • info@calidum.ee / Tel 5818 0046 • Kreutzwaldi 12b, Rakvere

SUPER REHVIVAHETUS!
STIK Pakiautokeskus
stik AUTOREMONT
4 ratta täisvahetus
-16" 30€ + Boonuseks rehvide hoiustamine ja veermiku kontroll TASUTA!
Sõiduautod
17"- 45€ + Boonuseks rehvide hoiustamine ja veermiku kontroll TASUTA!
Sõiduautod-kaubikud-maasturid
KÜSI KA SOODSAID REHVE!
STIK Rakvere / 520 5245 / Vabaduse tn 12 / rakvere@stik.ee / www.stik.ee

Psüühilise erivajadusega inimeste päevakeskus sai ruume juurde

Rakvere Sotsiaalkeskuse Tuleviku 8 hoones, kus asub psüühilise erivajadusega inimeste päevakeskus, renoveeriti teise korruse ruumid. Sotsiaalkeskuse juht Mairi Leemets tunneb heameelt, et kogu hoone on pärast 20 aasta pikkust ootust lõpuks nende klientide käsutuses.

Nüüdsest on olemas nii treeningruum kui muusikatuba, lisaruumi saadi kangastelgedele ja teiste igapäevaste tegevuste tarbeks.

„Rajasime siia päevakeskuse juba 2003. aastal ning tegutsesime alguses hoone esimesel korrusel kahes ruumis. Erinevate projektide ja Rakvere linna poolse rahastuse toel on hoonet aastate jooksul järk-järgult renoveeritud. Viimase etapina ootasime aasta jagu ülakorruse remonti ja nüüd sai seegi lõpuks valmis," rääkis Mairi Leemets.

Psüühilise erivajadusega inimeste päevakeskuses töötab kaks juhendajat ja käib praegu 16 klienti, mõni igapäevaselt, mõni kord nädalas.

Kuulutaja

Grossi
TOIDUKAUBAD
OG Elektra AS Tobia küla, Rakvere vald
info@ogelektra.ee, www.grossitoidukaubad.ee
OTSIME TÜRI kauplusesse
särasilmset ja kohusetundlikku
KLIENDITEENINDAJAT TRANSPORTTÖÖLIST
Liitu meie meeskonnaga kui oled:
- abivalmis ja täpne
- kohusetundlik
- hea suhtleja.
Pakume kindlat töötasu, boonussüsteemi ja väljaõpet ning vahetustega tööd.
Tööle asumise aeg: koheselt
Töökoht asub: Viljandi tn 13A, Türi linn
Lisainfo telefonil: +372 512 6595
Saada oma CV assistent2.personal@ogelektra.ee või kandideeri läbi CV keskuse.

Isamaa ja Keskerakond jätkavad koos Rakvere juhtimist

Kolmapäeval kirjutasid Rakveres kohalikel valimistel volikokku mandaadi saanud Isamaa erakonna ja Eesti Keskerakonna liikmed alla koalitsioonilepingule. Linnapeana jätkab Triin Varek (Keskerakond), volikogu esimehena Mihkel Juhkami (Isamaa).

Rakvere linnapeana jätkab Triin Varek (Keskerakond) ja volikogu esimehena Mihkel Juhkami (Isamaa) – nemad andsid esimestena allkirja ka koalitsioonilepingule. Foto: Katrin Uuspõld

Koalitsioonileppe kohaselt täidab Isamaa lisaks volikogu esimehele ka kaks abilinnapea kohta ning mittekoosseisulise linnavalitsuse liikme koha. Eesti Keskerakonna päralt on lisaks linnapeale ka üks abilinnapea ning volikogu aseesimehe koht. Seega läheb Rakvere linn edasi kolme abilinnapeaga.

Abilinnapea Kert Karus (Isamaa) jätkab ja vastutab linnamajanduse valdkonna arengute eest, Neeme-Jaak Paap (Isamaa), kes on ka varem abilinnapeana ametis olnud, hakkab kureerima elamu- ja energiamajanduse, ettevõtluse, turismi, turvalisuse ja spordi valdkondi.

Keskerakonna nimekirjas kandideerinud Laur Kaljuvee asub abilinnapeana kureerima hariduse-, noorsootöö- ja kultuuri valdkondi. „Mul on suur sisemine põlemine, mis puudutab noorte elu, hariduselu, neile turvalist keskkonda, aga ka väljarännet. Võin ühe käe sõrmedel üles lugeda oma klassikaaslasi, kes Rakverre on jäänud," sõnas Kaljuvee.

Linnapea Triin Varek, kes jätkab sotsiaalvaldkonna kureerimist, selgitas, et kuna Rakverel on praegu töös väga palju projekte, siis ei piisa kahest abilinnapeast, vaid vaja on kolme.

Volikogu esimees Mihkel Juhkami märkis, et valimised võitnud Isamaa ja keskerakond said kokku 3751 inimese hääled. „Nii võime öelda, et Rakvere inimesed on öelnud meie tehtud töö kohta, et süda on õige koha peal, südametunnistus on puhas, et oleme teinud ja teeme õigeid käike," rääkis Juhkami.

Ta lisas, et valimisteööl alanud läbirääkimiste käigus on võrreldud mõlema erakonna valimislubadusi ja arvutatud kulunumbreid. „Me ei leidnud ühtegi punkti, et öelda teisele: tõmbame nüüd selle maha," täpsustas Juhkami.

Koalitsioonilepingu peamiseks osaks ongi mõlema erakonna peamised valimislubadused. Eesti Keskerakonna poolt sai lepingusse lubadus tõsta sünnitoetust ja ranitsatoetust, võimaldada tasuta hommikuputru linna lastele hoius, aias ja koolis, korrastada haridusasutuste hooned ja võimaldada tasuta bussisõitu linlastele alates 65. eluaastast.

Teoks tehakse Isamaa lubadus vabastada alates 2022 sügistalvest kinnistute omanikud kohustusest hoida kõnniteed lumevabad. Muuhulgas kuulutatakse välja ka keskväljaku arhitektuurikonkurss, kus üheks tingimuseks on maailma suurima liivakella teostus. Plaanis on ehitada Arvo Pärdi kontserdimaja, jalgpallihall, korda teha Pikk tn 22 plats ja nimetada see Sigtuna väljakuks. Toetada sotsiaalteenuste arengut linnas, kiriku renoveerimist, maksta noortele õpetajatele ja tugispetsialistidele tööle asudes ühe aasta vältel elamispinna toetust 100 eurot kuus. Koalitsioonilepingu täismahus teksti leiab Rakvere linna kodulehelt.

Isamaa võttis Rakvere linnas KOV 2021 valimistel 8 mandaati ja keskerakond 4 volikogu kohta. Eesti Konservatiivsel Rahvaerakonnal on mandaate neli, sotsiaaldemokraatidel kaks, reformierakond, Eesti 200 ja valimisliit Rakvere Heaks said volikogus igaüks ühe koha.

Katrin Uuspõld

A-Ülevaatus on Eesti suurim tehnoülevaatuse ettevõte.
Eestis tegutseme alatest 2008. aastast ja meie esindused asuvad Tallinnas, Maardus, Rae vallas, Kiius, Rakveres, Räpinas, Tartus, Viljandis, Keilas ja Otepääl.
A-Ülevaatus
BRONEERI KOHE AEG
www.autoülevaatus.ee
TEHNOÜLEVAATUS Rakveres
Sõiduauto tehnoülevaatus alates 24.90€
Päikese 3, Rakvere
tel. 322 3290
E-R 9.00 - 18.00
L 9.00 - 14.00

Eesti Keskerakonna Rakvere linna osakond ja Triin Varek tänab kõiki toetajaid!
ÕIGE KÄIK!

Kuulutaja

Reklaam
reklaam@kuulutaja.ee, 322 5093
Kuulutused
kuulutus@kuulutaja.ee, 322 5093
Tegevtoimetaja
Katrin Uuspõld, 322 5092
katrin.uuspold@kuulutaja.ee
Müügikonsultant
Silja Part, 322 5093
kuulutus@kuulutaja.ee

Väljaandja:
AveC Kirjastuse OÜ
Tobia küla, Rakvere vald
Telefon 322 5093
toimetus@kuulutaja.ee
www.kuulutaja.ee
Kuulutaja ilmub reedeti.
Trükk: Printall AS
Trükiarv 16 000
Toimetus avatud E-R 9-17

Suur tänu kõikidele, kes toetasid kodukoha arengut kohalikel valimistel.

Ausalt ja edumeelselt edasi Lääne-Virumaa heaks!

Marko Torm
Lääne-Virumaa saadik Riigikogus

Haridusminister käis Porkuni kooliperel külas

Haridus- ja teadusminister Liina Kersna märkas Facebookis erivajadustega lastele mõeldud Porkuni kooli direktor Piret Tislari isiklikul kontol mõneti appihüüdena tehtud postitust ja andis märku, et ta hea meelega külastaks Porkuni kooli ja räägiks kaasava hariduse teemal.

Katrin Uuspõld

Minister Liina Kersna uudistamas Porkuni koolis koostööś Tallinna Ülikooli tudengitega sündinud tegelusseina hooldusõppekaval olevatele lastele. Foto: Raimo Roht

Minister Liina Kersna (keskel, maskiga) auks kirjutati ekraanile tervitustekst, aga selgus, et temaga koos saabusid veel kaks Liinat – Liina Lepp ja Liina Põld – nii kõnetas tervitus kõiki Liinasid. Fotol kõneleb parajasti hooldusõppekaval olevate laste klassiõpetaja Anu Aas, ministrist paremal on õpilaskoja noored Elise Viiralt ja Kaarel Kalamets ning direktor Piret Tislar. Foto: Raimo Roht

Postitus, mille Piret Tislar tegi, oli isiklikku laadi, aga puudutab paljusid erivajadusega laste vanemaid Eestis. „Kelle poole peab üks hädas ja mures vanem siis pöörduma? Kes aitab? Kes mõistab? Kes toetab ja millal? Kus nendes vastustes on peidus inimlikkus ja hoolimine?“ kirjutas ta oma sotsiaalmeediakontol.

Koolijuhina selgitas Piret Tislar, et koostööd tehakse 17 omavalitsusega. „Omavalitsused on väga erinevad, on neid, kes ilma helistamata toimetavad lastega, paraku on ka neid, kellele tuleb järjekindlalt selgitada, et need lapsed ja pered vajavad abi,“ rääkis Piret Tislar. „Mõnikord on keerukas leida mõistmist kui vanem on hädas. Kes peaks appi tulema: kool, kohalik omavalitsus? Kes peaks olema erilise lapsega pere ümber olev institutsioon, kes perekonda aitab?“ sõnastas ta küsimused.

Selle nädala esmaspäeval haridus- ja teadusminister Liina Kersna koos nõunik Liina Lepa ning noortepoliitika osakonna juhataja Liina Põlluga Porkuni kooli külla ka saabus: õpilased tutvustasid külalistele maja ning hiljem arutleti kooli direktor Piret Tislari ja õppejuht Urve Karbiga eriliste laste hariduse ja nendega seotud teenuste üle ning söödi koos lastega õhtusööki.

„Oli suur rõõm, et minister tõesti huvitus meie tegemistest. Ta soetas ka oma elu esimese aktsia – meie kooli õpilasfirma oma,“ rääkis Tislar. Nimelt tegeleb õpilasfirma Leheke koolis kohviku pidamisega, tegemist on praktilise võimalusega õppida nii kodundust, majandust, matemaatikat, eesti keelt ja kunsti ning saada kogemus tööharjutusena, rahaga arvutamises ja viisakas suhtlemises.

Koolijuht märkis, et esimest korda kohtus minister hooldusõppekaval olevate lastega. „See on paljude inimeste jaoks müstiline maailm. Tegemist on enamasti liitpuudega lastega, kellest paljud on kõnetud, mõningad lapsed ei saa puudest tingituna ise süüa, neid tuleb abistada. Kuna nad kõik on nii erinevad, siis ühtset metoodikat ei saagi välja pakkuda, kõik sõltub konkreetsest lapsest. Kõigepealt tulebki last tundma õppida, vaadata, kuidas ta hakkaks lusikat hoidma, viiplema, suhtlema,“ kirjeldas direktor Piret Tislar.

Porkuni koolis õpib 91 last ja on 74 töötajat – inimesi peab olema selliste laste ümber väga palju, nendib Tislar. „Meil on hästi, sest on olemas piisavalt personali. Koolikohad on täis, enamiku kooli soovinud lastest oleme saanud vastu võtta,“ lisas koolijuht.

Haridus- ja teadusminister Liina Kersna tõi kohtumisel kõlama jäänud märksõnana välja soovi ja suutlikkuse kõiki kaasata. „See tähendab heade tingimuste loomist nii füüsiliseks aktiivsuseks kui ka kooli ettevõtluskeskkonna arendamiseks nagu seda on õpilasfirmade kohvikud. Esiletõstmist väärib ka õpilasomavalitsuse toimimine koolis. Õpilasomavalitsuse esindajad olid need, kes väga põhjaliku ettevalmistusega ja suure pühendumusega meile kooli tutvustasid,“ rääkis Kersna. „Porkuni kogemusest on võimalik õppida kõikidel koolidel seda, kuidas päris elus vajaminevaid teemasid ning tegevusi õpetada.“

Ministri sõnul lepiti ka kokku, et leitakse võimalus kohtuda kõikide erikoolide juhtkondadega ühisel arutelul murede-rõõmude kuulamiseks ja pikemate sihtide seadmiseks.

„Kohtumine Porkuni kooliperega oli südantsoojendav ja hingekosutav. Nii õpilaste kui ka kooli personaliga suheldes oli tunda nende suurt soovi arvestada kõikide laste eripäradega,“ ütles minister Kersna.

Töötame koos, Sinu Silma Rõõmuks!

TERVISEKESKUS SILMARÕÕM
TERVISHOIUTEENUSTE LOETELU:
• Silmaarsti konsultatsioon ja ravi
• Laste silmaarsti konsultatsioon ja ravi, spetsiaalsetel väikelaste aparatuuridel
• Nägemisuuringud ja diganostika, sh kõik süvendatud silmapõhjauuringud uusimatel diagnostikaseadmetel
• Tervisetõendite väljastamised
• Erakorralised silmaarsti vastuvõtud ja esmaabi trauma korral
• Nägemist korrigeerivad abivahendid - prillid, luubid, kontaktläätsed
• Silmaõe iseseisev vastuvõtt, glaukoominõustamine, perioodiline kontroll
• Õe iseseisev vastuvõtt, immuniseerimiste teostamine
• Individuaalne lähenemine igale patsiendile!

www.silmaroom.ee

Tervisekeskus Silmarõõm on Eesti Haigekassa raviteenuse osutamise lepingupartner ning esmane silmaarsti vastuvõtutasu on 5.00€

JÕHVIS, Keskväljak 7, telefon 638 0003
RAKVERES, Turu plats 3, telefon 638 0858

TERVISEKESKUS Silmarõõm

Quant Estonia OÜ on rahvusvahelise ettevõtte Quant AB tütarettevõte Eestis. Pakume oma klientidele tehnilise korrashoiu teenust ja tuge seadmete investeeringuprojektide teostamisel. **Rohkem infot:** www.quantservice.com

HOOLDUSLUKKSEPP

Otsime oma tiimi **kogenud hooduslukkseppa** kelle ülesanneteks on tööstusseadmete hooldus- ja remonditööd. Seadmete tööprotsesside jälgimine ja nende tõrgete põhjuste väljaselgitamine ning osalemine tehniliste lahenduste väljatöötamisel ja elluviimisel.

Ootused kandidaadile
- Tehniline haridus ja/või töökogemus tööstusseadmete valdkonnas (lukksepp, mehaanika).
- Tahe areneda ja omandada uusi oskusi.
- Eesti ja vene keele oskus suhtlustasandil.
- B-kategooria juhilubade olemasolu.
- Iseseisvus, kohusetundlikkus ja vastutusvõime, pingetaluvus.
- Kasuks tuleb keevitamise ja tehniliste jooniste lugemise oskus.

Ettevõte pakub
- Pikaajalist ja stabiilset töösuhet, ettevõtte soodustusi.
- Tööalast koolitust ja koostöö kogemust rahvusvahelises ettevõttes.
- Töötasu vastavalt oskustele ja tulemustele, boonuse teenimise võimalust.

Lisainfo
- Töökoht asub Lääne-Virumaal, Kundas.
- CV-le palume lisada kaas- või motivatsioonikiri koos töötasu sooviga.
- Kontakt: Aivo Saar +372 58 626 310, CV saata estonia@quantservice.com

Smart services for a sustainable world

QUANT

PAKUN TÖÖD

• Pakume tööd **puitmajade ehitajale** Rootsis ja Norras. Tööreiside pikkus 2-3 nädalat. Täpsem info tel 521 0053 või greco@greco.ee

• Ehitiste lammutamisega ettevõtte pakub töö **abitöölistele**. Objektid üle Eesti, transport on ettevõtte poolt. Tel 5614 2347, demoleer@gmail.com

• Puiduettevõte vajab **töölist**. Töö järkamissael ja sellega kaasnevad tegevused. Tööaeg 8.00-16.30. Tel 503 6867

• Otsin **paarilist tellingutöödele**. Tel 5361 5043

• Uhtna Põhikool võtab tööle **majahoidja/aedniku**. Lisainfo tel 5858 6933

• Pakun tööd **majahoidjale**. Kontorihoone koristamine ja välis territooriumi korras hoidmine Tallinnas, Kassi tn 8. Tööaeg kolmapäeval, pühapäeval. Töötasu 5 €/tunnis. Töö sobib hea tervisega naisterahvale! Info tel 5818 8630 või 677 9210, Diana. E-R 9.00-17.00

• Pakun tööd CE-kategooria **veokijuhile**, Kunda piirkonnas. Tel 516 5212

RAKVERE AUTOKOOL

Rakvere, Võidu 27. Info ja registreerimine
tel. 5152340 või tarmo@e-autokool.ee
www.e-autokool.ee

• Veoauto- ja bussijuhi (140h) kiirendatud ametikoolitus algab 04.11.2021 kell 10.00
• Veoauto- ja bussijuhi (35h) täienduskoolitus algab 6.11.2021 kell 10.00
• C- ja CE-kategooria koolitus algab 25.10.2021 kell 18.00
• T-kategooria (traktor) koolitus algab 7.12.2021 kell 18.00
• D-kategooria (buss) koolitus algab 8.12.2021 kell 18.00

Sõbralik koostöö kliendiga ja kvaliteetne teenus!
Tel 53 451 061, 324 0893, www.autosoit.ee

RAKVERES B-kat 12.11 ja 23.11
NB! TAAS KONTAKTLOENGUD.
B-kat e-õpe 11.11 ja 02.12
A, A1, A2, AM, BE, C, CE, D koolitusega võib alustada igal ajal Rakveres ja Jõhvis
Esmaabi koolitus 29.10 ja 11.11
Kõiki kategooriad saab õppida ka VENE KEELES!
OÜ Autosõit Ohutu sõidu kool
Lõppastme koolitus IGA NÄDAL!

FINRAK
SOOME TÖÖLE
Ehitustööd
Otsime oskustöölisi
Palk 17-20 €/h bruto
Tel. 5300 9000 / otsintood@finrak.ee

REVIN GRUPP
Revini asutajad ja võtmeisikud on ehitajad juba mitmendat põlve. Isadelt poegadele pärandatud kirg ehitustöö vastu on teinud Revin Grupist Virumaa ühe suurima ehitusettevõtte. Võimalus muuta kodukanti ja kogu Eestimaad kaunimaks kvaliteetse ja kestva hoonestuse kaudu viib meid edasi aina suuremate proovikivide poole.

REVIN GRUPP OÜ
otsib Lääne-Virumaale
OBJEKTIJUHTI

SINU TÖÖÜLESANDED
• ehitustööde juhtimine ja alltöövõtjate töö koordineerimine objektil
• materjalide ja alltöövõttude hinnaküsimised, läbirääkimised ja lepingute ettevalmistamine
• objekti eelarve, ehitustööde tegemise ajagraafiku ja rahavoogude plaani koostamine
• suhtlemine tellija ja omanikujärelevalvega
• ehituse käigu nõuetekohane dokumenteerimine
• tööde kvaliteedi vastavuse tagamine ehitusnormidele, projektdokumentatsioonile ja ettevõtte juhtimissüsteemidele

SINULT OOTAME
• omandatavat või lõpetatud ehituslikku kõrgharidust või/ja töökogemust ehitusalal
• korrektsust ja kohusetundlikkust
• väga head arvutikasutusoskust (Autocad, Project, Excel, Word)

OMALT POOLT PAKUME
• motiveerivat töökeskkonda
• konkurentsivõimelist töötasu
• meedlivat ja ühtehoidvat kollektiivi

TÖÖLE ASUMISE AEG: kohe.

VÕTA ÜHENUDUST
info@revingrupp.eu või helista tel 322 0238

EGESTEN OÜ
pakub tööd:

▸ CE KAT. AUTOJUHILE
▸ AUTOREMONDILUKKSEPALE
▸ AUTOELEKTRIKULE
▸ KEEVITAJALE
▸ GARAAŽI ABITÖÖLISELE

Kasuks tuleb eelnev töökogemus ja hea tehniline taiplikkus

Küsimuste korral 502 7811
kandideerimiseks CV personal@egesten.ee

Grossi TOIDUKAUBAD
OG Elektra AS Tobia küla, Rakvere vald
info@ogelektra.ee, www.grossitoidukaubad.ee

OTSIME
SAUE
kauplusesse
särasilmset ja kohusetundlikku
KASSAPIDAJAT

Liitu meie meeskonnaga kui oled:
- abivalmis ja täpne
- kohusetundlik
- hea suhtleja.

Pakume kindlat töötasu, boonussüsteemi ja väljaõpet ning vahetustega tööd.

Tööle asumise aeg: koheselt
Töökoht asub: Pärnasalu põik 1b, Saue

Lisainfo telefonil: +372 5329 2522
Saada oma CV assistent2.personal@ogelektra.ee
või kandideeri läbi CV keskuse.

LÜGANUSE VALLAVALITSUS
kuulutab välja konkursi

Kiviõli linna lasteaed Kannike

DIREKTORI

vaba ametikoha täitmiseks

Nõuded kandidaadile:
- vastavus haridusministri 26. augusti 2002 määruses nr 65 "Koolieelse lasteasutuse pedagoogide kvalifikatsiooninõuded" sätestatud nõuetele
- vastutustunne, korrektsus ja täpsus
- koostöövõime ja väga hea suhtlemisoskus õpi- ja otsustusvõimelisus
- analüüsi- ja planeerimisoskus
- väga hea eesti ja vene keele oskus.

Kandideerimiseks palume esitada 7. novembriks 2021 digitaalselt allkirjastatuna, aadressil valitsus@lyganuse.ee või postiga Lüganuse Vallavalitsus, Keskpuiestee 20, Kiviõli linn, Lüganuse vald 43199, märgusõnaga ***„Konkurss"*** **järgmised dokumendid**:
- avaldus
- elulookirjeldus
- ametikohale esitatud nõuetele vastavust tõendavate dokumentide koopiad
- kandidaadi visioon lasteaia arenguvõimaluste kohta
- muud dokumendid, mida kandidaat peab oluliseks.

Lisainfo telefonil 33 21 320, e-posti aadressil valitsus@lyganuse.ee

METALLITUBA
Metallituba OÜ otsib

enda meeskonda kohusetundlikku ja täpset
PUURPINGI OPERAATORIT
kelle tööülesandeks on avade puurimine ja töötlemine.

Täistööaeg E-R 7.00 - 15.30

Ootused kandidaadile:
• Jooniste lugemise oskus
• Kohusetundlikkus
• Meeskonnas töötamise oskus
• Täpsus ja korrektsus
• Tahe õppida ja omandada uusi oskusi ja teadmisi
• Iseseisvalt töötamise oskus

Ettevõte pakub:
• Kaasaegsed töötingimused
• Väljaõpe kohapeal
• Sõbralik kollektiiv
• Stabiilne töösuhe
• Sporditoetus (ujumine)
• Preemiasüsteem
• Kollektiivne puhkus suvel
• Konkurentsivõimelist töötasu

enda kollektiivi
KEEVITAJAT
kelle töö sisuks on erinevate toodete koostamine, keevitamine, järeltöötlemine ja tulemuse kontrollimine.

Täistööaeg E-R 7.00 - 15.30

Ootused kandidaadile:
• Tahe töötada keevitajana
• Jooniste lugemisoskus
• Kohusetundlikkus
• Meeskonnas töötamise oskus
• Täpsus ja korrektsus
• Tahe õppida ja omandada uusi oskusi ja teadmisi
• Iseseisvalt töötamise oskus

Ettevõte pakub:
• Kaasaegsed töötingimused
• Sõbralik kollektiiv
• Stabiilne töösuhe
• Sporditoetus (ujumine)
• Preemiasüsteem
• Kollektiivne puhkus suvel
• Konkurentsivõimelist töötasu

Kontakt: info@metallituba.ee / tel. 5698 8900 / Triin Toming

Grossi TOIDUKAUBAD

Kriidisoo OÜ võtab nuumsigalasse tööle
FARMITÖÖLISE

SINU PÕHILISED TÖÖÜLESANDED:
- sigade igapäevane hooldamine ja jälgimine
- bioohutustingimustest kinnipidamine

OLED SOBIV MEESKONNALIIGE KUI:
- oled füüsiliselt vastupidav ja hea pingetaluvusega
- Sind iseloomustavad sõnad kohusetundlik, aus ja korrektne
- oled valmis töötama graafiku alusel
- oskad iseseisvalt oma tööd organiseerida, aga ka meeskonnas tööd teha

SIND OOTAB:
- stabiilne töö ja kindel töötasu
- täistööajaga töö
- tööalane väljaõpe
- mõnus ja stressivaba keskkond loomade keskel

KANDIDEERIMISEKS SAADA OMA CV
PERSONAL@OGELEKTRA.EE

Töökoht: Voore külas, Vinni vallas
Tööle asumise aeg: niipea kui võimalik
Lisainfo: tel 5335 8222

Grossi LIHAMEISTRID – Tundes Eesti Traditsioone

Võtame lihatsehhi tööle

KONDITUSTAJA LIHUNIKU ABITÖÖLISE

(tapamajja)

Sinu eeliseks on:
- füüsilise tööga toimetulek
- korrektsus ja kohusetundlikkus
- töötahe
- valmisolek töötamiseks graafiku alusel

Pakume Sulle:
- kindlat ja konkurentsivõimelist töötasu
- väljaõpet
- stabiilset tööd (täistööaeg, tähtajatu tööleping)
- sõbralikku ja toetavat meeskonda
- tasuta transporti Rakverest tööle ja tagasi
- tasuta sportimisvõimalust väga heal tasemel jõusaalis

Töökoht: Tobia küla, Rakvere vald.
Tööle asumise aeg: niipea kui võimalik

Soovid meie meeskonnaga liituda? Saada enda CV e-posti aadressile assistent2.personal@ogelektra.ee või kandideeri CV keskuse www.cvkeskus.ee kaudu.

www.grossitoidukaubad.ee

Grossi PAGARID – Tundes Eesti Traditsioone

Võtame pagaritsehhi tööle

PAGARI PUHASTUSTEENINDAJA

Sind ootab:
- kaasaegsed töötingimused
- huvitav töö pidevalt arenevas ettevõttes
- kindel töötasu
- tasuta transport Rakvere-Tobia-Rakvere

Tööaeg: 08.00 - 20.00 graafiku al

Töökoht asub: Tobia küla, Rakvere vald

Konkurss kestab sobiva kanidaadi leidmiseni, seega pane oma CV kohe teele aadressil: **personal@ogelektra.ee**

www.grossitoidukaubad.ee

Grossi TOIDUKAUBAD

OG Elektra AS Tobia küla, Rakvere vald
info@ogelektra.ee, www.grossitoidukaubad.ee

OTSIME RAKVERE

JOOGID kauplusesse

KLIENDI-TEENINDAJAT

Liitu meie meeskonnaga kui oled:
- abivalmis ja täpne
- kohusetundlik
- hea suhtleja.

Töökoht asub: Vilde 6A, Rakvere, L-Virumaa

TURU KAUBAMAJA kauplusesse

TRANSPORTTÖÖLIST

Liitu meie meeskonnaga kui oled:
- abivalmis ja täpne
- kohusetundlik
- hea suhtleja.

Töökoht asub: Laada 16, Rakvere, L-Virumaa

Pakume kindlat töötasu, boonussüsteemi ja väljaõpet ning vahetustega tööd.
Tööle asumise aeg: koheselt

Lisainfo telefonil: +372 512 6595
Saada oma CV assistent.personal@ogelektra.ee või kandideeri läbi CV keskuse.

Grossi TOIDUKAUBAD

OG Elektra AS Tobia küla, Rakvere vald
info@ogelektra.ee, www.grossitoidukaubad.ee

OTSIME

EVE (Vinni alevikus) kauplusesse

VAHETUSVANEMAT TEENINDAJAT

Liitu meie meeskonnaga kui oled:
- abivalmis ja täpne
- kohusetundlik
- hea suhtleja.

Töökoht asub: Sõpruse 5, Vinni alevik, Lääne-Virumaa

Lisainfo telefonil: +372 5911 6474
Saada oma CV assistent2.personal@ogelektra.ee või kandideeri läbi CV keskuse.

KOHILA kauplusesse

TRANSPORTTÖÖLIST KASSAPIDAJAT

Liitu meie meeskonnaga kui oled:
- abivalmis ja täpne
- kohusetundlik
- hea suhtleja.

Töökoht asub: Viljandi mnt 13a, Kohila

Lisainfo telefonil: +372 5329 2522
Saada oma CV assistent.personal@ogelektra.ee või kandideeri läbi CV keskuse.

Pakume kindlat töötasu, boonussüsteemi ja väljaõpet ning vahetustega tööd.
Tööle asumise aeg: koheselt

Grossi TOIDUKAUBAD

OG Elektra AS Tobia küla, Rakvere vald
info@ogelektra.ee, www.grossitoidukaubad.ee

OTSIME

KEILA kauplusesse

särasilmset ja kohusetundlikku

KASSAPIDAJAT
LETITEENINDAJAT
TRANSPORTTÖÖLIST

Liitu meie meeskonnaga kui oled:
- abivalmis ja täpne
- kohusetundlik
- hea suhtleja.

Pakume kindlat töötasu, boonussüsteemi ja väljaõpet ning vahetustega tööd.

Tööle asumise aeg: koheselt
Töökoht asub: Piiri 5, Keila

Lisainfo telefonil: +372 5329 2522
Saada oma CV assistent2.personal@ogelektra.ee
või kandideeri läbi CV keskuse.

Kus on Sinu töökuulutus?

Võimalus on siin:
reklaam@kuulutaja.ee
32 25 093

RAKVERETEATER

võtame tööle

LAVATEHNIKU

Eelistatult C-kategooria juhiloaga

Lisainfo: rakvereteater.ee ja 329 5451

Palume CV saata rakvereteater@rakvereteater.ee

TEHNOÜLEVAATUS KESKUS

TULE ÕPI TEHNOÜLEVAATAJAKS

KUI AUTOD JA TEHNIKA ON SINU HUVI, TULE TÖÖLE TEHNOÜLEVAATAJAKS!

ÕPETAME KOHAPEAL VÄLJA.

EGESTEN OÜ

5027811 Erkki

WWW.TEHNOULEVAATUSKESKUS.EE

Rakvere Waldorfkool pidas mitu väikest sünnipäevapidu

Rakvere Waldorfkool tähistas eelmisel nädalal oma kümnendat sünnipäeva. Kui esialgu plaaniti teha suur pidu, siis pandeemiast tingituna sai teoks hoopis palju väikeseid pidustusi.

Katrin Uuspõld

Sünnipäevanädalal sättis osa Rakvere Waldorfkooli perest oma Pika tänava maja kooliõuel ka südamekujuliselt pildile. Foto: Jaanus Lekk

Rakvere Waldorfkooli peab lapsevanematest koosnev Rakvere Vabakooli Selts. Seitsme lapsega alustanud koolis õpib täna, kümme aastat hiljem, 123 õpilast, lisaks 150 last koduõppel ja lasteaias käib 32 mudilast.

„Pidusid ei ole liiga palju, pigem liiga vähe. Aga asju tuleb tähistada," nentis üks kooli asutajatest, Rakvere Vabakooli Seltsi juhatuse liige, lapsevanem ja õpetaja Paul Priks.

Nõnda mõlgutati mõtet suurest peost, kuhu kutsuda teiste Eesti waldorfkoolide esindajad, esineda teistele koolidele ja teha kingitusi, kutsuda kohalikud omavalitsused ja koostööpartnerid. Aga plaani tuli kõvasti ringi teha: väljapoole suunatud üritused läksid nulli, kuid kooliperele sündis mitu väikest pidu. „Nii kujunes meil juubelinädal esmaspäevast reedeni," ütles II klassi õpetaja ja lapsevanem Jaana Kangro.

Olid koolipeod, kus lapsed esinesid klasside kaupa üksteisele ja valmistati ise sünnipäevatort, õpetaja Andreas Haunmanni juhendamisel etendus kolmele seltskonnale vanemate klasside õpilastelt Moliere í näidend „Ebahaige" ning peonädalale pani südamliku punkti õpetajate ja lastevanemate ühine sünnipäevapidu.

„Peonädal oli tõesti väga meeleolukas. Lastele tõi see nädal palju rõõmu ja lusti. Pika tänava koolimaja akendel oli ka näitus õpilaste töödest, mis pani majal „silmad särama"," rääkis lapsevanem, õpetaja ja koolijuht Eva-Liina Pruler.

Lasteaiast gümnaasiumini

Sel sügisel avatud gümnaasiumiosas alustas X klassis õpinguid 11 gümnasisti, lisaks viis õpilast mittestatsionaarselt. „Nüüd on olemas täistsükkel lasteaiast gümnaasiumini. Saabki vaadata, kas esimese klassi muinasjutud ikka aitavad hiljem kvantfüüsikat mõista," muigas Paul Priks. „Puudu on veel huvikool ja täiskasvanuõpe."

Jaana Kangro lisas, et huviharidust on mitmete ringide näol, mida korraldavad koolis lapsevanemad ja ka lapsevanematele endile on aeg-ajalt loenguid.

„Need asjad on tulnud kõik justkui iseenesest – inimestel on olnud huvi ja vajadust. Kui on nõudlust, tuleb ka pakkumine," leidis Paul Priks. „Ja kui ringe tekib omajagu, saab need ühel hetkel huvikooliks vormistada."

Eva-Liina Pruler täiendas, et vanematel koolilastel on tekkinud huvi teha nooorematele lastele ringe. „Eelmisel aastal üks grupp seda väga kenasti tegi. See on olnud nakkav," nimetas Pruler.

Paul Priks märkis, et waldorfkoolide ühenduse hiljutisel koosolekul tuli välja, et kõigis waldorflasteaedades on järjekorrad. „Nõudlust on, aga napib ruumi ja õpetajaid. Just lõppes koostöös Tartu Ülikooliga kolmeaastane waldorfkooli lasteaiaõpetajate koolitus, nüüd oleks vaja juba uut," rääkis Priks.

Ka Rakvere Vabakooli Selts, mille lasteaed ja VIII-X klass tegutsevad Vallikraavi tänava õppehoones, soetas laienemisele mõeldes lasteaia tarvis maja Rakveres Tartu tänaval. Praegu käivad projekteerimistööd, kevadel plaanitakse Priksi sõnul seal ka rühmad avada.

„Sügisest on vaja koolile praeguseid lasteaiaruume," rääkis Priks. „Füüsiliselt on Pika tänava maja täis ja lapsi klassidesse juurde võtta ei saa, kuigi huvi on tuntud. Klassiruumid on väikesed, mahutades 12-20 last."

Rakvere Waldorfkooli arengukava on praegu aastani 2023, aga mõnedes punktides ollakse plaanidest ette jõudnud, tõdeb Paul Priks ja toob välja, et näiteks lasteaia laienemine sai varem teoks. „Eks varsti tuleb seltsi uus arenguseminar, et panna paika uued plaanid. Näiteks unistame oma töökodadest ja ateljeedest," märkis Priks.

Õppetöö keerulisel ajal

Kõik õpetajad rõhutasid, et laste jaoks on oluline säilitada rütm ning see, et nad saaksid käia koolis ja üksteisega kohtuda – siis ei teki ka nii palju vaimseid probleeme.

„Meil on pikk vahetund, mil oleme õues, liikumistunnid on õues, seoses praeguse olukorraga ei pea algklasside osas väga palju midagi muutma," rääkis Jaana Kangro.

Ta tõi välja, et mullune distantsõpe sujus algklasside osas valutumalt kui paljudes tavakoolides, kuna klassid on väiksemad ning õpetaja ja lapsevanemad teevad kogu aeg tihedat koostööd. Ka kutsuti kõikides kooliastmetes individuaalselt lapsi kooli, tehti väikeseid grupikonsultatsioone.

„Põhiline, mis haridusmaastikul probleemiks kujunes, oligi see, et lapsed jäid koju ning kadusid sinna ära," nentis Paul Priks. „Hommikul hakkasid distantsõppetunnid, pärastlõunal oli vaja arvutis kodutöid teha ja siis paljud kadusid ära arvutisse. Meie ei suunanud lapsi distantsõppel arvuti taha."

MÕNE REAGA

Koolipsühholoogid annavad telefoni teel nõu

Sel sügisel avati haridus- ja teadusministeeriumi ning koolipsühholoogide ühingu tasuta koolipsühholoogide nõuandeliin 1226 (eesti keeles) ja 1227 (vene keeles), kuhu on oodatud helistama kõik laste ja noortega töötavad inimesed, lapsevanemad, õppijad ning lapsed ise.

Nõuandeliini eesmärk on pakkuda hõlpsalt kättesaadavat võimalust rääkida kvalifitseeritud koolipsühholoogiga mugavalt, anonüümselt ja tasuta. Nõuandeliinile pöördunud õpetajad on seni enim kurtnud läbipõlemisega seotud muresid, lapsevanemad on küsinud nõu lapse toetamise ja lapsega toimetuleku osas, samuti olnud teemaks koolikiusamine.

Lapsed ja noored on helistanud nii kooli kui perega seotud mureküsimustes, teemaks on olnud ka vaimse tervise probleemidega toimetulek. Nõuandeliini psühholoogid on aidanud leida helistajate muredele lahendusi ning vajadusel pakkunud ka järelnõustamise võimalust.

Nõuandeliini eestikeelne number 1226 vastab esmaspäevast reedeni kl 16–20 ning venekeelne number 1227 teisipäeviti kl 16–20. Kõnedele vastavad koolipsühholoogi kutsetunnistusega kogemustega psühholoogid.

Kuulutaja

AITÄH!
ISAMAA

TÄNA MAAILMAS

1962: algas tuumasõjaohtu kuulutanud Kariibi kriis

Täna 59 aastat tagasi, 22. oktoobril 1962. aastal algas üks tõsisemaid ja pingelisemaid vastasseise Ameerika Ühendriikide ja Nõukogude Liidu vahel, mis oleks võinud kaasa tuua kolmanda maailmasõja. Kariibi ehk Kuuba kriis suudeti siiski rahumeelselt lahendada.

Allan Espenberg

14. oktoobril 1962 avastas USA õhujõudude luurelennuk U-2 ühe oma regulaarse lennu ajal Kuuba kohal San Cristóbali küla ümbrusest juhuslikult suure hulga nõukogude tuumalõhkepeadega strateegilisi keskmaarakette R-12, mis olid suunatud Ameerika Ühendriikide poole. USA presidendi John Kennedy otsusega loodi koheselt spetsiaalne komisjon, mis asus läbi kaaluma probleemi võimalikke lahendusi. 22. oktoobril pöördus Kennedy oma rahva poole, teatades Nõukogude Liidu ründerelvade olemasolust Kuubal. Samal päeval kehtestati Kuuba mereblokaad ja algas tõsiseim kriis pärast Teist maailmasõda.

Esialgu eitas NSV Liidu valitsus oma tuumarelvade olemasolu saarel. Kuid faktid näitasid, et juhtkond valetab, misjärel teatas NSV Liidu välisministeerium, et rakettidel on Kuubal hoiatav iseloom.

USA valitsus arutas ka Kuuba pommitamise võimalust, kuid luureandmed näitasid, et mitu Nõukogude raketti on juba paigaldatud ja stardivalmis. Sel juhul oleks USA-poolne pommitamine toonud kaasa sõja. Nii siirdus president Kennedy NSV Liidu saatkonda Washingtonis ja vestles suursaadik Anatoli Dobrõniniga. Viimane ärritas presidenti ütlusega, et tal pole õrna aimugi NSV Liidu sõjalistest ettevalmistustest.

Järgnevalt saatis Kennedy 24. oktoobril NSV Liidu juhile Nikita Hruštšovile telegrammi, milles nõudis Kuuba blokaadi tingimuste austamist. Vastuseks saatis Hruštšov USA presidendile kirja, milles süüdistas teda ultimatiivsete tingimuste kehtestamises. Hruštšov ütles kirjas, et kui USA ei lõpeta oma piraatlikku tegevust, siis võtab NSV Liidu valitsus kasutusele kõik meetmed oma laevade ohutuse tagamiseks.

USA lennuk tulistati alla

Järgmisel päeval demonstreeris USA esindaja Adlai Stevenson ÜRO istungil fotosid Kuubal asuvatest rakettidest. Samal päeval andis Kennedy esimest korda USA ajaloos korralduse tõsta USA relvajõudude lahinguvalmidus DEFCON-2 tasemele. Ka NSV Liidus olid kõik väeosad kõrgendatud lahinguvalmiduses.

Kolmas maailmasõda oli muutunud absoluutselt reaalseks. Need paar päeva 1962. aasta oktoobri lõpus läksid paljud inimesed nii USAs kui ka NSV Liidus riietes magama ja jäid ootama, millal sõja algust kuulutavad sireenid huilgama hakkavad.

USA president John Kennedy süüdistas oma järgmises kirjas Hruštšovile NSV Liitu Kuubaga seotud lubaduste rikkumises, soovitas Nõukogude Liidul paigaldatud raketid demonteerida ja saata Kuuba poole suunduvad Nõukogude laevad tagasiteele. Vastutasuks lubas USA mitte rünnata Kuubat ja mitte kukutada Fidel Castro režiimi. Kolmanda maailmasõja puhkemise ohus oli NSV Liidu Ministrite Nõukogu esimees ja NLKP Keskkomitee esimene sekretär Nikita Hruštšov sunnitud nõustuma Ameerika Ühendriikide tingimustega. Keskkomitee presiidiumi koosolekul teatas Hruštšov, et on võimatu Kuubal hoida Nõukogude rakette ilma USAga sõtta astumata.

27. oktoobril sai Kuuba juht Fidel Castro teada NSV Liidu positsiooni muutumisest. Ta langes hüsteeriasse ja saatis Hruštšovile karmi kirja, milles nõudis Kuuba kaitsmist Ameerika võimaliku sekkumise eest. Samal päeval andis üks Nõukogude õhukaitseohvitser käsu hävitada Kuuba kohal ameeriklaste luurelennuk U-2F. Rakett lasti välja kohaliku aja järgi kell 10.22. Lennuki U-2F piloot major Rudolf Anderson hukkus. Hruštšov teatas, et lennuki tulistasid alla Kuuba väeosad.

Mõni tund hiljem tulistati Kuuba kohal õhutõrjerelvadest madalal kõrgusel lennanud kaht USA mereväe fotoluurelennukit RF-8A Crusader. 28. oktoobri öösel kohtus presidendi vend Robert Kennedy presidendi korraldusel taas nõukogude suursaadiku Dobrõniniga. Viimane andis Kennedyle üle nõude eemaldada Ameerika raketid Türgist ja tühistada Kuuba blokaad, misjärel viib NSV Liit oma raketid Kuubalt minema.

Hruštšov pidas end võitjaks

Kartes läbirääkimiste katkemist ja sõja puhkemist, keelas Hruštšov Ameerika lennukite tulistamise. Samuti andis ta korralduse saata kõik Kariibi mere piirkonnas patrullivad Nõukogude lennukid lennuväljadele tagasi ja lõpetada sõjaväetehnika saatmine laevadega Kuubale. 20. novembril Kuuba mereblokaad tühistatigi. Detsembriks viis NSV Liit Kuubalt ära oma sõjaväelased, raketid ja sõjatehnika. 1963. aasta jaanuaris teatasid USA ja NSV Liit Ühinenud Rahvaste Organisatsioonile, et kriis on likvideeritud.

Ameeriklased viisid Türgist välja oma keskmaaraketid Jupiter, mille kasutuselevõtt 1961. aastal ajendas Hruštšovi alustama Kuuba afääri. 1963. aastaks olid need raketid juba vananenud ja Kennedy ei pidanud nende äraviimist järeleandmiseks Nõukogude Liidule.

Nõukogude Liit oli sunnitud maailma üldsusele ja oma rahvale selgitama neid tegusid. Nõukogude ametliku versiooni kohaselt põhjustas NSV Liidu tegevuse Kuubal USA 15 keskmaaraketi Jupiter paigutamine Türki. Nende rakettide lennuulatus oli 2400 km, mis oleks ähvardanud otseselt Nõukogude Liidu lääneosa linnu. Need raketid võivad jõuda Moskvasse ja NSV Liidu peamistesse tööstuskeskustesse, oldi Kremlis hirmul.

Arvatakse, et Nõukogude rakettide R-14, mille lennuulatus on 4000 km, paigaldamine Kuubale oli Hruštšovi isiklik algatus, mis oli tingitud USA tegevusest Türgis. Kuubale õnnestus aga viia ainult raketid R-12, mille lennuulatus oli 2000 km. Lisaks oli kavas saata Kuubale nõukogude väed, sealhulgas helikopteripolk, kaks tankipataljoni, neli motolaskurpolku, lennueskadrill, sadu rakette ja muid väeosasid ja relvastust.

Kuuba kommunistlik juhtkond, mis oleks hea meelega vaadanud USA linnade pommitamist, pidas saavutatud kompromissi reetmiseks Nõukogude Liidu poolt, kuid teha polnud enam midagi. Kuuba raketikriis pani aluse liikumisele rahvusvahelise pinge lõdvendamiseks. Nikita Hruštšov ise kirjutas oma mälestustes: „... olen uhke, et näitasime üles julgust ja ettenägelikkust. Ja usun, et võitsime.“

Grossi TOIDUKAUBAD

Tähelepanu! Vastavalt turusituatsioonile võivad hinnad veel alaneda!

SOODUSPAKKUMISED!

22. oktoober - 04. november

NÄDALAPAKKUMISED 22. - 28. oktoober

Kodune hakklihasegu Pere
1 kg
~~2.98~~ **2.48**

Verivorst röstsibulaga
1 kg
~~2.98~~ **2.28**

Täissuitsuvorst Ordu
(viilutatud)
120 g
~~0.98~~ **0.74**

Poolsuitsuvorst Lahe
1 kg
~~3.98~~ **2.98**

Kana-riisisalat
1 kg
UUS TOODE
~~3.98~~ **2.88**

Marineeritud kala
1 kg
~~7.78~~ **5.88**

Pikk sai
(juustuga)
210 g
~~0.68~~ **0.54**

Kodujuustukook
1 kg
~~6.58~~ **5.48**

Paneeritud kanafileešnitsel
340 g
Tallegg
~~2.28~~ **1.78**
5.24 €/kg

Röstitud kanafilee viilud
200 g
Nõo
Lihavürst
~~2.48~~ **2.28**
11.40 €/kg

Juustumantlis seavälisfilee
500 g
Rannarootsi
~~5.48~~ **4.28**
8.56 €/kg

Lihapallid ürdi-toorjuustuseguga
300 g / Rakvere
~~2.58~~ **2.18**
7.27 €/kg

Suupistemari mereandidest Wikercaviar punane
200 g
~~2.68~~ **2.18**
10.90 €/kg

Kuivatatud tursk (vürtsikas, vähesoolane)
36 g / 2 sorti
~~1.48~~ **1.18**
32.78 €/kg

Omletirullid suitsukana ja sulajuustuga Mamma
160 g
~~1.98~~ **1.68**
10.50 €/kg

Vähendatud rasvasisaldusega margariin Delma Extra
39%, 500 g
~~1.38~~ **0.98**
1.96 €/kg

Juustupärlid suitsutatud
100 g
~~1.64~~ **1.24**
12.40 €/kg

Sulatatud juust
330 g
E-piim
~~2.48~~ **1.98**
6.00 €/kg

Kohupiim Liisu 9%
250 g
~~1.44~~ **0.98**
6.00 €/kg

Kreeka jogurt
300 g
~~0.88~~ **0.68**
2.27 €/kg

Hapendatud Pett Farmi
0,2%, 1 kg
~~0.88~~ **0.78**

Joogijogurt Alma
3 sorti / 900 g
~~1.28~~ **1.14**
1.27 €/kg
A+ A

Kohupiimakreem kisselliga Emma 150 g / 2 sorti
Tere
~~0.74~~ **0.64**
4.27 €/kg

Kondenspiim kakao ja suhkruga
250 g
Jaani
~~1.58~~ **0.99**
3.96 €/kg

Koonusjäätis Super Viva
al 100 g
4 sorti
al ~~0.98~~ **0.79**
7.90 €/kg

Aurutatud peet Mõisaproua
500 g
2 sorti
al ~~0.88~~ **Hind alates 0.58**
al 1.16 €/kg

OSTAME KOKKU:
VEISEID ja SIGU. Tel: 322 4699, 512 4699.

Grossi TOIDUKAUBAD

Vaata lisaks pakkumisi ja infot kaupluste kohta: www.grossitoidukaubad.ee

SOODUSPAKKUMISED!

22. oktoober - 28. oktoober

Fazeri Must Põrandaleib
390 g
~~0.84~~ **0.72** 1.85 €/kg

Nuudlid Knorr
al 61 g
al ~~0.68~~ Hind alates **0.44** al 7.21 €/kg

Päevalilleseemned Bazarnye (röstitud)
300 g
~~1.98~~ **1.28** 4.27 €/kg

India pähkel Premium
300 g
Germund
~~5.94~~ **4.62** 15.40 €/kg

Kohvioad Avasta
3 sorti / 1 kg
~~15.88~~ **12.48**

Roheline tee Teekanne
2 sorti / 35 g
al ~~2.14~~ **1.78** al 44.50 €/ kg

Energiajook Starter X Rämmar
0,35 l
~~0.94~~ **0.74** 2.08 €/l +0.10

Hele õlu Pilsner
4,4%, 0,5 l
Tähelepanu! Tegemist on alkoholiga. Alkohol võib kahjustada Teie tervist.

KGT poolvahuvein Maschio Pinot Rosa
11%, 0,75 l
Tähelepanu! Tegemist on alkoholiga. Alkohol võib kahjustada Teie tervist.

KGT vein Piccini Bianco Toscana
12,5%, 0,75 l
Tähelepanu! Tegemist on alkoholiga. Alkohol võib kahjustada Teie tervist.

Piiritusjook Aramis V.S.
30%, 0,5 l
Tähelepanu! Tegemist on alkoholiga. Alkohol võib kahjustada Teie tervist.

Piiritusjook Riga Black Balsam Currant
30%, 0,5 l
Tähelepanu! Tegemist on alkoholiga. Alkohol võib kahjustada Teie tervist.

Viin Liviko Viru Valge
40%, 0,7 l
Tähelepanu! Tegemist on alkoholiga. Alkohol võib kahjustada Teie tervist.

Vatipadjad Elise
(ümmargused)
80 tk
~~0.78~~ **0.54** 0,01 €/ tk

Kreemdeodorant Secret AP Stick
40 ml / 3 sorti
~~3.68~~ **2.58** 64.50 €/ kg

Pulkdeodorant Old Spice
50 ml
3 sorti
~~3.68~~ **2.58** 51.60 €/ kg

Šampoon Head & Shoulders
250 ml
2 sorti
~~3.88~~ **3.28** 14.58 €/ l

Pesugeel Rex
(20 pesukorda)
1 l / 2 sorti
~~4.18~~ **3.18**

Geelkapslid Ariel
All in 1 / 13 tk
2 erinevat
~~5.68~~ **3.58** 0.28€/ tk

Nõudepesumasina geel Finish All-in-1
900 ml / 2 sorti
~~14.68~~ **7.98** 8.87 €/ l

Nõudepesumasina kapslid Fairy
al 24 tk
2 sorti
~~7.98~~ **5.28** al 0.19 €/ tk

Niisked salvrätikud Smile Baby
kummel ja aaloe
72 tk
~~1.68~~ **1.24** 0.02 €/ tk

Laste püksmähkmed Pampers JP (4, 5, 6)
al 44 tk
~~16.98~~ **12.28** al 0.24 €/ tk

Laste püksmähkmed Huggies Mega (4, 5 / Poisid, Tüdrukud)
al 48 tk
~~14.98~~ **12.88** al 0.25 €/ tk

Tualettpaber Regina Camomilla
3-kordne
4 rulli
~~1.88~~ **1.58** 0.40 €/ rull

Küpsetuskotid Smile al 5 tk
2 sorti
~~1.14~~ **0.74** 0.03 €/ tk

Kassieine La Murr Chunks
4x100 g / 2 sorti
~~1.48~~ **1.08** 2.70 €/ kg

Kassiliiv LaMurr
5 l
~~3.78~~ **2.78** 0.56 €/ kg

GROSSI TOIDUKAUBAD Lääne-Virumaal: Rakveres: TURU KAUBAMAJA, Laada 16, **A+**. Tel 324 4500; RAJA, Ilu pst 2, **A+**. Tel 322 4360; LY, Vilde 6, **B**. Tel 322 3250; JOOGID, Vilde 6a, **C**. Tel 322 3561; **Kadrinas:** Viru 9, **A**. Tel 325 5810; **Tapal:** TAPA KAUBANDUSKESKUS, Jaama 1, **A+**. Tel 327 0460; **Haljalas:** GEA, Võsu 5, **A+**. Tel 325 1270; **Kundas:** Kasemäe 12, **A+**. Tel 322 4700; **Tamsalus:** PILLE-RIIN, Tehnika 24, **A**. Tel 322 3925; **Väike-Maarjas:** Pikk 9, **A+**. Tel 326 1150; **Rakkes:** Faehlmanni 38, **B**. Tel 329 1356; **Vinnis:** EVE, Sõpruse 5, **B**. Tel 325 1550; **Tobia külas:** ELEKTRA, **B**. Tel 322 4746; **Aseris:** Tehase 23, **A**. Tel 337 3033. **Ida-Virumaal: Kiviõlis:** KEVAD, Keskpuiestee 33, **A+**. Tel 337 4500; **Kohtla-Järvel:** Outokumpu 13a, **C**. Tel 337 5000; KALEV, Kalevi 27, **A+**. Tel 337 4300; Virmalise 2, **C**. Tel 337 0700; **Ahtmes:** Maleva 23, **A+**. Tel 332 0633; Estonia pst 30a, **A+**. Tel 337 2888; **Iisakus:** Tartu mnt 55, **A+**. Tel 337 4000; **Jõhvis:** Tartu mnt 15a, **A+**. Tel 336 3200; **Vokas:** Narva mnt 5, **A**. Tel 332 7000; **Narvas:** Pähklimäe 2a, **A**. Tel 354 1441; Pähklimäe 6a, **A+**. Tel 354 0420; Rakvere 71, **A+**. Tel 354 0060; Tallinna mnt 52, **A**. Tel 357 0709; NARVA CENTRUM, Tallinna mnt 47, **A+**. Tel: 356 3350. **Jõgevamaal: Jõgeval:** Tähe 10a, **B**. Tel 776 2956; Pargi 1, **A+**. Tel 747 7050; **Mustvees:** Tähe 9, **A**. Tel 772 3700; **Põltsamaal:** Tartu mnt 1b, **A+**. Tel 772 3003. **Tallinnas:** Lastekodu 14, **A**. Tel 653 4000; Tammsaare tee 93, **A**. Tel 652 1111; Ehitajate tee 41, **B**. Tel 679 0666; Paasiku 2a, **A+**. Tel 602 3000; Ümera 13a, **B**. Tel 607 6888; Endla 53, **A**. Tel 658 7545; KOTKA KAUBAKESKUS, Paul Pinna 21, **A+**. Tel 609 9722; Kari 3, **A**. Tel 609 8380; Majaka 28a, **A**. Tel 659 0000; Väike-Ameerika 6, **B**. Tel 644 8260; Järveotsa tee 35b, **A+**. Tel 6 098 222; Randvere tee 115, **A**. Tel 660 5060; Kivila 26, **A+**. Tel 6077 500; Vikerlase 23, **A**. Tel 6004700; Mustamäe tee 41, **A**. Tel 6001700. **Raplamaal: Kohilas:** Viljandi mnt 3a, **A+**. Tel 489 2670; **Järvakandis:** Turu 1, **A**. Tel 489 4500. **Harjumaal: Maardus:** Keemikute 41, **A**. Tel 644 0599; **Haabneemes:** Kaluri tee 3, Viimsi vald, **A**. Tel 600 3000; **Kuusalus:** Mäe 1, **A+**. Tel 607 6000; **Loksal:** Rohuaia 6, **A+**. Tel 600 9200; **Jüri:** TAMMIKU, Aruküla tee 7, **B**. Tel 609 1630; **Kehras:** Kose mnt 7, **A+**. Tel 601 9770; **Keilas:** Piiri 5, **A+**. Tel 601 3010; **Paldiskis:** Rae 26, **A**. Tel 658 1200; **Kosel:** Kodu 2, **A+**. Tel 601 4200; **Sauel:** Pärnasalu põik 1b, **A+**. Tel 600 4300; **Lool:** Saha tee 9, **A+**. Tel 600 4900; **Kose-Uuemõisas:** Kesk tn 1, **A**. Tel 600 8908. **Järvamaal: Paides:** Pikk 25, **A+**. Tel 387 0001; **Türil:** Viljandi 13a, **A+**. Tel 387 8666; **Järva-Jaanis:** Lai 23, **A+**. Tel 385 3200; **Koerus:** Paide tee 2, **B**. Tel 389 7570. **Pärnumaal: Vändras:** Pärnu-Paide mnt 26, **A+**. Tel 44 39 600; **Pärnu-Jaagupis:** Uus 20a, **A**. Tel 446 0620. **Tartumaal: Tartus:** Soola 7, **A**. Tel 776 9802; Keskuse tee 2, Tila küla, **A+**. Tel 742 6200. **Viljandimaal: Viljandis:** Jakobsoni 2, **A**. Tel 434 0111. **Võrumaal: Võrus:** Niidu 8, **A+**. Tel 772 2377. **GROSSI TÖÖSTUSKAUBAD Lääne-Virumaal: Rakveres:** TURU KAUBAMAJA, Laada 16, **Y**. Tel 324 4600; **Tapal:** TAPA KAUBANDUSKESKUS, Jaama 1, **Y**. Tel 327 0462.

Lisainfo * valitud kauplused: Iidla, Jõhvi, Jüri, Keila, Kivila, Kose, Kunda, Kuusalu, Laagna, Loo, Narva Mega, Saue, Turu Kaubamaja, Võru, Tempo, Põltsamaa, Jõgeva Pargi.

Aitan osta, müüa ja üürida kinnisvara

Galli Wölfert
Kinnisvaramaakler
Gsm: +372 506 3921
E-post: galli@skanton.ee

SKANTON KINNISVARA

KINNISVARA

- Müüa **2toaline** (41 m²) suurune **korter**, Pikk 37 Rakvere. II korrus, aknad hoovi poole. Hind 26 650 €. Tel 503 4972, info@ko.ee
- Müüa **2toaline korter** Väike-Maarjas, II korrus, otse omanikult. Tel 5384 0897
- Müüa **3toaline** kõigi mugavustega **korter** Lai 14 renoveeritud majas, V korrus, 68 m², keskmine seisukord, koos mööbliga. Tel 5385 9150
- Müüa **garaaž** Rakveres, Saue tänava lõpus. Tel 5340 7274
- Müüa **kinnistu** koos hoonetega. Tel 5335 9804

VAHETUS

- **Vahetada kaks korterit** Rakveres väiksema **maja vastu** Rakvere ääres. Tel 5348 8161

OST

- Ostan **1** või **2toalise** kõigi mugavustega **korteri** Rakveres otse omanikult. Tel 508 1311

- Soovin osta **korteri** või **maja** Rakveres või lähiümbruses, võib vajada remonti. Soodsa hinna puhul tehing kohe! Tel 522 6500
- Ostan **maja**, **krundi** või **ridaelamuboksi** (äärmine) Sõmerul või Näpil, võib pakkuda ka Rakveres. Pakkumised tel 553 2743 (ka sms)
- Ostame **igas seisukorras kinnisvara** Lääne-Virumaal - korter, majaosa, maja, garaaž jms. Sobiva hinna korral kiire tehing! Tel 516 0115, info@vrssolutions.ee
- Ostan remonti vajava **maamaja** või **talukoha**. Hind kuni 15 000 €. Tel 5562 2919
- Soovin osta maja ehitamiseks sobiva **krundi**. Rakvere linna lähedal, alates 2000 m². Hind kuni 20 000 €. Tel 5384 1597
- Soovin osta **garaaži** Rakveres, seisukord pole oluline ja samuti võib sisse jääda kogu teie vana prügi või mittevajaminevad asjad. Hind kokkuleppel. Tel 522 6500
- Ostan **garaaži** Vilde tn ja Mulla tn. Tel 5648 6638

OÜ ESTEST PR
OSTAB
metsa- ja põllumaad.
Tel 504 5215, 514 5215
info@est-land.ee

ANNAN ÜÜRILE

- **1-20 töömeest saavad öömaja** Rakvere kesklinnas. Korralik elamine. Tel 516 4685
- Üürile anda **1toaline** mugavustega **korter** Rakvere kesklinnas. Tel 5358 6829
- Üürile anda või müüa **1toaline korter** (keskküttega, tuba, köök, vannituba, esik) Tamsalus. Tel 5680 1956
- Rakvere kesklinnas anda üürile korrusmaja II korrusel avatud köögi ja ühe magamistoaga mööbleeritud **korter**. Tel 504 4745
- Anda üürile **2toaline** mugavustega **korter** Rakvere kesklinnas. Tel 5358 6829
- Üürile anda Rakveres **2toaline** osaliselt mööbleeritud **korter**. Tel 557 3108

SÕIDUKID

- **www.toonklaas.ee**
- Müüa **Citroen C-Crosser**, mahtuniversaal, diisel, kokkuleppe hinnaga. Tel 5569 2057
- Müüa **Hyundai Santa Fe**, diisel, 7 kohta, 2006. a, hind soodne. Tel 5569 2057
- Müüa sõidukorras **Suzuki Baleno**. Tel 5660 3463
- Müüa **Toyota Rav 4**, 2010. a, hõbedane, läbisõit 154 860 km, el.aknad, konks, kompuuter, kaasa 1 jooks naastrehve + 1 jooks lamellrehve. Väga heas korras, hooldatud ainult Toyota esinduses. Hind 8500 €. Tel 5330 1620
- Müüa **Volkswagen Golf IV** variant 1,6 77kW, tumesinine, esmane registreerimine 2007. a. Ostetud Eestist, läbisõit 158 000 km, korra aastas vahetatud õli ja filter, normaalses korras. Topelt rehvid velgedel. Kirjas kõik, mis ja millal vahetatud. Järgmine ÜV 09/2022. Hind 3500 €. Tel 523 6447
- Müüa **Volvo XC90**, 2005. a, 2,4D, 120kW, euro 3. Ülevaatus september/2022. Hammasrihm + veepump just vahetatud. Uued talverehvid kaasa. Hind kokkuleppel. Tel 5834 7849
- Müüa kasutatud **webasto märg kero lisa ahi**, 5kW. Tel 503 2269
- Müüa odavalt kasutatud **talverehve** 13-15 tolli. Tel 5340 7274

OST

53 555 848
AUTODE OST

- Ostan **sõidukeid, kaubikuid ja maastureid** igas seisukorras! Raha kohe kätte! Vajadusel kustutame registrist! Helistage julgelt, maksan rohkem! Tel 5355 5848

- Ostan vana **mootorratta**, **võrri**, **mopeedi**. Pakkuda võib kõike, ka varuosi. Tel 5672 7175

OSTAN TOYOTA
58 96 15 76

- Ostan **Toyota marki sõidukeid**. Võib pakkuda absoluutselt igas seisukorras ning hinnaklassis. Sobivad ka Nissan Sunny, Almera, Primera, King Cab, Pickup, Navara, Mitsubishi L200, Pajero Sport, L300, L400, Mercedes 190D, Sprinter, vanad MB bussid. Paku julgelt telefonil 5896 1576

56311001

- Ostan **seisvaid autosid ja romusid**! Ostan ka neid mida lammutus ei soovi. Sularaha kohe kätte! Vajadusel registrist maha! Võib pakkuda absoluutselt kõike, ka paberiteta utiili. Tel 5631 1001

- Ostan kasutult **seisma jäänud** või **kiirmüügihinnaga sõidukeid**. Toimivaid, avariilisi, riketega, arvelt maas, vanu ja lihtsalt kasutult seisvaid. Koha peal kiire vormistamine ja tehing. Pakkumisi ootan seisevauto@gmail.com või tel 5618 8671. Järgi tulen puksiiriga ja tasun sularahas. Vormistan ja arvelt maha võtan ise. Vaata lisaks: www.seisevauto.ee
- Ostan igasuguses seisukorras vanu **sõidukeid**, vanaaegseid **sääreväristajaid**, **tsikleid**. (VAZ, GAZ, UAZ, Volga, Jawa, Iž, Riga, Delta) jne. Maksan head hinda! Tel 5388 4499

55659595

- Ostan igas seisukorras **sõidukeid/maastureid/kaubikuid**! Huvi pakuvad ka **vanad autod** ja **uunikumid**! Vajadusel puksiir! Arvelt kustutamine! Virumaal tulen kohe kohale, paku julgesti! Tel 5565 9595

- Ostan seisnud, remontivajavaid, avariilisi, heas korras jne **sõidukeid**. Maksan õiglast hinda. Sobiva pakkumise korral tulen kohe järgi. Arveldamine ja dokumentide vormistamine kohapeal. Tel 5438 0594
- Ostan igasuguses seisukorras **sõidukeid**. Võivad vajada remonti, olla seisnud, avariilised, heas korras, romud jne. Huvi pakuvad ka vene autod. Sobiva pakkumise puhul kiire tehing. Romud kustutan arvelt. Maksan head hinda! Tel 5357 7108

RASKETEHNIKA, FRONTAALLAADURITE, KAHVELTÕSTUKITE
- remont, hooldus, varuosad
- väljakutsed kliendi juurde
- diagnostika
VEOAUTODE ning SÕIDUAUTODE
- remont, hooldus, varuosad
- diagnostika
- väljakutsed kliendi juurde
KLIIMASÜSTEEMIDE
- täitmine, remont + varuosad
RASKETEHNIKA NING VEOAUTODE
- rehvitööd + rehvide müük
- väljakutsed kliendi juurde
või tee äärde
ALUSROOMIKUTE REMONT + MÜÜK
HÜDROSILINDRITE REMONT + MÜÜK
KEEVITUSTÖÖD (TIG, MIG, ALUMIINIUM)

Cormet OÜ
Tel 5698 0253,
info.cormet@gmail.com
Tööstuspargi põik 1,
Vinni alevik

AUTO KLIIMASEADMETE REMONT JA TÄITMINE
GARDI
R134, R1234Y-, nüüd müügil mõlemad gaasid
- Auto elektroonika remont ja elektritööd
- Diagnostika
- Autovalveseadmed
- Webasto ning Eber- späsher paigaldus ja remont
- Haakekonksude müük ja paigaldus
Asume uuel aadressil
Gardi Elektroonika OÜ
Narva 49, Rakvere,
tel 5052 065

www.TOONKLAAS.ee
AUTO- JA MAJAKLAASIDE KILETAMINE TOON- JA TURVAKILEGA
AUTOKLAASIDE PAIGALDUS JA PARANDUS
Rakveres Nortsu tee 2
Tel 522 2511, viru@toonklaas.ee

KEHALA AUTOLAMMUTUS
E-R 9-18
OSTAME AUTOSID tel 509 6714 (kustutame registrist)
MÜÜME VARUOSI tel 325 1725, 505 9420, rakett@hot.ee
LAOSEIS
www.rakett.ee

Rehvikoda.com
VAHETA REHVID SOODSALT!
Rehvivahetuse täispakett al. 27 €
- Suur valik plekk- ja valuvelgi
- Velgede taastamine ja sirutamine
- Alumiinium velgede keevitamine
- Õlivahetus
Kontaktivabalt!!
Suur valik uusi- ja kasutatud rehve
Näpi tee 2D
Näpi alevik
Sõmeru Rehvikoda OÜ
E-R 8-17 Hooajal ka L 9-14,
+372 50 89 216

K-KUMMID OÜ KK-RIDEEN
- Rehvid
- Veljed
- Rehvitööd
- Kliimatäitmine
Tõrma tööstusküla Rakvere vald
Tel: 32 44 090
info@k-kummid.ee

VÄIKE-MAARJA AUTOLAMMUTUS
Erinevad VARUOSAD
Euroopa ja Jaapani autodele
- TREILERI RENT
- Ostame AUTOSID
- Rehvitööd ja remont
tel 326 1463, 504 3022
www.ebavere.ee, rannel@hot.ee
Tamsalu mnt 1 Väike-Maarja

REHVITÖÖKODA
Plekkveljed levinumatele automarkidele
VÄGA lai valik vähekasutatud TALVEREHVE
Vabriku 7
Rakvere
324 3421

HAAKEKONKSUD
müük, paigaldus.
Tel 322 5233

OÜ TENITO
- Veoautode varuosad ja remont
- Müüme erinevaid furgoone
- Rehvitööd sõidu- ja veoautodele ning traktoritele
- Ostame veoautosid ja mootoreid
Vinni v, Pajusti Tel 502 7362

AUTOREMONDI-TÖÖKODA
Pikk 49 (Tuletõrjemaja)
- elektritööd
- diagnostika
- õli müük ja vahetus
- rehvide müük ja vahetus
- keevitustööd ja remont
- summutite remont ja vahetus
- keretööd ja värvimine
- esiklaasi müük ja paigaldus
Info tel 51920899
TELLI TAKSO tel 1700

TEENUSED

- **Autoklaaside müük** ja **paigaldus**. Tel 325 5505

PAJUSTI GARAGE
NAARITSA 3
56773336
AUTOREMONT JA REHVITÖÖD

- **Autoremont** ja **rehvivahetus**. Uute varuosade tellimine, müük ja paigaldus. Hinnad soodsad. Tarne kiire. Info tel 5627 3336, Pajusti, Naaritsa 3

- **Autoplekitööd** parima hinna ja kvaliteedi suhtega Lääne-Virumaal endiselt. Tel 508 6455

VEOTEENUS JA RENT

- Osutan **teenust kaubaveobussiga.** Tel 554 6353

RAKSO TRANSPORT
+372 56 675 947
WWW.RAKSO.EE

- **Veoteenus** kandevõime 13,8 t, mudel (2,45x9,0 m), kraana. Tel 5682 7009
- **Veoteenus** (kraanaga mudel, 6,2x2.35 KJ 7200). Tel 513 2021

www.kuulutaja.ee

Veo- ja tõsteteenused, kõrvalttõste 12,5 tonni
Eelistatud Järvamaa ja Lääne-Virumaa, võimalik ka üle Eesti.
Tel +372 5647 1977

KAUBA-, TREILERVEOD JA TÕSTETEENUS
Kandevõime 15 t, kraana, kasti mõõdud 2,5 m x 5,3 m, kraana noole pikkus 14 m
Tel 5608 9094

3,5t ekskavaatori rent. 100€/päev, vajadusel transpordivõimalus. Info tel 504 0118

Puksiirteenus, veoteenus multilift veoautoga koos kraanaga
OÜ Hillard
+372 503 5181
www.hillard.ee

VEO- JA TÕSTETEENUS
12,2 t
+372 5307 8178
raido.hinno@gmail.com

vilde autorent
Sõiduautod 9-kohalised bussid
Tel: (+372)552 7977
Vilde 14, Rakvere
www.vildeautorent.ee
OFFICIAL CASHBACK PARTNER

KAEVETEENUSED

- **Kaeve- ja pinnase aukude puurimistööd** miniekskavaatoriga. Tel 5558 3686

Planeerimise tööd, kaevetööd. Kraavide puhastamine ja rajamine.
Tiikide puhastamine ja rajamine. Võsa eemaldamine giljotiiniga, põllumaa juurimine.
Tel 5665 4087

ARMITEC OÜ

- Kaevetööd ja planeerimine
- Välisvee- ja kanalisatsioonitööd
- Elamute ja mitteeluhoonete ehitus
- Üldehitustööd
- Vundamendi renoveerimistööd
- Septikute ja mahutite paigaldus
- Kallurveod
- Multilift konteinerite rent (10 m³, 15 m³, 20 m³)
- Täitepinnase müük (muld, liiv, killustik)

Tel 5191 2784,
arved.armitec@gmail.com

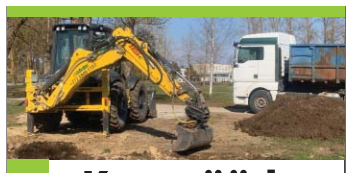

Kopatööd
Veoteenus
Muld, liiv, killustik
Konteinerite rent
Üldehitus

Miratex EHITUS

Miratex OÜ
Tel: 5800 1103
info@miratex.ee
www.miratex.ee

* Lammutustööd
* Kaevetööd ja planeerimine
* Ekskavaatorite rent
* Laadurmasinate rent (BobCat)
* Sise- ja välistrasside ehitus
RKAMD EHITUS
www.rkamdehitus.ee
RENT tel 5300 2086,
EHITUS tel 501 7047

KAEVE- JA PLANEERIMISTÖÖD

Tel 5827 1622

JARTEX

- BIOPUHASTITE, SEPTIKUTE PAIGALDUS
- VEE- JA KANALISATSIOONITÖÖD
- KAEVE- JA PINNASETÖÖD
- ÜLDEHITUS

53 330 146
info@jartex.ee
www.jartex.ee

FEKAALIVEDU JA VESI

- Teostame **fekaaliveoteenust** ja **kanalisatsioonikaevude** tühjendamist. **Külmunud trasside sulatus**. Feka-Ekspress OÜ. Tel 5194 4298, 5381 9930

EESTISEPTIK.EE

- **Biopuhastite**, **septikute paigaldus** ja **müük**. Tel 57570202, erlend@eestiseptik.ee

TEEME KOMBINEERITUD SURVEPESUAUTOGA JÄRGMISI TÖID:

Kanalisatsiooni- ja sadeveetorustike survepesu ning ummistuste likvideerimine, settepaakide tühjendamine ja puhastamine, kanalistasioonipumplate puhastamine, imbkaevude ja torustiku pesu, välistrasside veega täitmine ja surveproovid (vajalik 0,5´´ või 1 ¼´´ sisekeermega ühendus). Fekaali, liiva, muda imemine ja transport. Sulatame jäätunud kanalisatsioonitrasse.

Veepaagi maht 6 m³, imupaagi maht 6 m³.
FEKA EKSPRESS OÜ,
info 5381 9930, 5194 4298

SETTEKAEVUDE TÜHJENDAMINE JA REOVEE ÄRA VEDU LÄÄNE-VIRUMAAL TEL 513 7633

FEKAALIVEDU

EHITUSTEENUS

- **Otsin spetsialisti, kes teeks trepikoja välisukse lehte**. Tel 508 3993
- **Teostame** elumajade, korterite, vannitubade **ehitus- ja remonditöid**. Tehtud töödele garantii. Tel 518 7979
- **Küsi hinda ehitustöödele.** Teostame kõiki ehitus- ja remonditöid. Tehtud töödele garantii. Tel 518 7979
- Teostame **ehitus- ja remonditöid**, teeme kõiki siseviimistlustöid, maalritöid, santehnilisitöid, elektritöid. Samuti vannitubade remonti. Tel 518 7979
- Teeme **korteritele ja vannitubadele remonti**. Tehtud töödele garantii. Tel 518 7979
- **Lammutus, ehitus, siseviimistlus** (korterid, majad, suvilad, kontorid) plaatimine, parkett jne. Tel 504 5560
- **Korterite** ja **vannitubade renoveerimine**. Tel 5380 0863
- **Korstnaotsade ehitus**, **remont**, **lammutus**. Tel 5558 9732
- Teostame **ehitus- ja remonttöid** nii eramutes kui korterites, vannitoad, siseviimistlus, fassaadid, soojustamine, vundamendid, katused, terrassid jne. Santehnilised tööd. Hinnad mõistlikud. Küsi julgelt! Tel 5808 5965
- Kõik **lammutustööd**, **keldrite** ja **pööningute koristus** koos prahi äraveoga. Tel 5380 0863
- **Ehitus- ja remonditööd** (plaatimine ja muud), Kundas ja Rakveres. Tel 5606 9271
- Kõik **elektritööd** pädevusega elektrikult. Tel 5890 2983
- **Elektritööd**. Tel 5349 5632
- **Salvkaevude kaevamine, puhastamine, süvendamine, remont, rõngaste vahetamine** ja kaevuümbriste ehitus. Tel 5840 0240
- **Üldehitustööd**, puukuurid, saunad, grillmajad, terrassid. Vanade majade renoveerimine ja uute ehitus. Tel 5380 0863
- **Võrk- ja puitaedade ehitus**. Soodsa hinnaga immutatud puidust piirded. Tehtud töödele arve ja garantii. www.kodupuit.ee Tel 5888 9999
- **Maalritööd, trepikodade remont, fassaadide värvimine, üldehitus, renoveerimistööd.** Tel 5897 9293, Ehmes.ee. Lai 3 a
- **Teostan santehnilisitöid** Lääne-Virumaal. Üldehitus, siseviimistlus, hoone vundamentide rajamine. Tel 5693 8220. E-mail: Initex@hotmail.com
- **Pleki kantimine:** valmistame plekke vastavalt kliendi soovile. Automaatpink - kõik detailid õige kraadi ja mõõduga. Vajadusel mõõdame ja paigaldame. Tel 5340 8041
- Teeme **ehitus- ja remonditöid** ning vannitubade remonti. Aitame teid sisekujundusel. www.kenriko.ee. Tel 508 3305
- **PUR VAHUGA SOOJUSTAMINE**. Tel 5565 3842, www.pursoojustus.ee
- **Kõik pottsepatööd.** Tel 5851 9785
- **Korstnapühkija** ja **pottsepateenused**. Tel 522 1165
- Teen **kindakrohvi** (korstnad, soojamüürid, seinad jne). www.kenriko.ee Tel 508 3305
- **Pottsepatööd**: ahjud, pliidid, kaminad, korstnad, korstnapühkija teenus. Tel 5552 8487, Vaiko
- **Korstnapühkija puhastab ja hooldab küttesüsteeme**. Viru Küttesüsteemid OÜ. Tel 5664 4440
- **Korstnapühkija**. Tel 5560 4046
- **Korstnapühkija**, ummistuste likvideerimine. Tel 5552 8487

- Rakvere Küttesalong pakub **küttesüsteemide paigaldust ning hooldust** (pottsepp, korstnapühkija, keskküttespetsialist, soojuspumbaspetsialist). kyttesalong@gmail.com, 558 6786, Jaama pst. 5 Rakvere, www.küttesalong.ee

WWW.VOODRILAUD.EE

Müügil:
Sise- ja välisvoodrilauad
Põranda ja terrassilauad
Kruntimine ja värvimine
Parimad hinnad!
Transpordi võimalus!
Tel. 51 32 021
www.voodrilaud.ee

JP EHITUSGRUPP

- Katused (kivi, plekk, eterniit)
- Katuste ja rennide hooldus
- Plekikantimistööd
- Fassaaditööd
- Korterite remont
- Üldehitustööd
- Ühenduskohtadeta vihmaveesüsteemid
- Ventilatsioonitööd

5633 6291
jpehitusgrupp@gmail.com

- **Sise-, välis-,vee- ja kanalisatsioonitrasside ehitus.**
- **Septikute, imbsüsteemide, mahutite müük ja paigaldus.**

Septikutel eurosertifikaat.
Tehtud töödele garantii.
INFO: tel 503 5766
vassivere.traktor@gmail.com
www.vassiveretraktor.ee

Virumaa katused oü

KATUSED
FASSAADID
ÜLDEHITUSTÖÖD
VIHMAVEESÜSTEEMID
KATUSTE TURVATARVIKUD
PLEKIKANTIMISTÖÖD
(detaili pikkus kuni 3,8m)

Arto 53 40 65 19
Marko 53 30 14 55
virumaa.katused@gmail.com

A&O HOLDING — *Teeme teie ideed teoks!*

- Mahutite ja septikute müük ja paigaldustööd
- Õhkvesi soojuspumpade müük ja paigaldustööd
- Radiaatorite ja põrandakütte paigaldustööd
- Küttesüsteemide paigaldustööd
- Kanalisatsiooni ja tarbevee paigaldustööd
- Boilerite müük ja paigaldustööd
- Toruabi
- Ventilatsioonitööd/hooldus

A&O Holding OÜ
+372 5566 6811
anler@aoholding.ee
www.aoholding.ee

Arbeiter Grupp

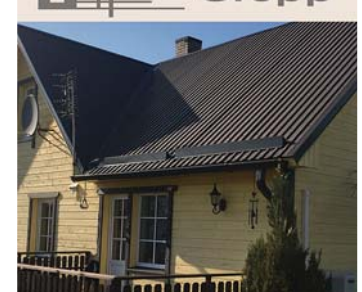

Katusetööd
Üldehitustööd
Katusetarvikute müük
Teraskatuste müük
Fassaadide ehitus
KÕIK EHITUSEST!

Tel: 5668 5343
Mairo Kivisaar

Tel: 5686 3083
Kain Kivisaar

argrupp@hotmail.com

Weckman Partner
Ida- ja Lääne-Virumaal

TP PLEKITÖÖD OÜ

Pikaajaline kogemus antud valdkondades:

- **Erinevad katusekatte materjalid ja tööd**
- **Üldehitustööd**
- **Pleki kantimine**
- **Vihmaveesüsteemid**
- **Fassaaditööd**

SOODNE JA KIIRE TELLIMUS MEILT!

TERVIKLAHENDUSED
(materjal ja paigaldus kõik ühest kohast)

Kontakt
Kontor 325 1730
Toomas 508 8497
info@tpplekitood.ee
www.tpplekitood.ee

A&O HOLDING — *Teeme teie ideed teoks!*

- Terasside hooldus/ õlitamine
- Terrasside ehitus ja remont
- Aedade ehitus ja remont
- Puude lõikus ja langetamine, võsalõikus
- Muruniitmis ja trimmerdamis tööd
- Vundamendi soojustustööd
- Katuste ja fassaadide pesu
- Tänavakivide kõrgsurvepesu
- Vihmaveerennide paigaldus/hooldus

A&O Holding OÜ
+372 5566 6811
anler@aoholding.ee
www.aoholding.ee

Puitaiad
Võrkaiad
Väravad
Terrassid

TEL: 5888 9999
WWW.KODUPUIT.EE

KÕIK ELEKTRITÖÖD
Projekteerimine ning dokumentatsioon.
Tel 5341 9510
lepikuelektritood@gmail.com

www.kuulutaja.ee

Melsen KATUSETÖÖD

Teostame lamekatuste ja viilkatuste ehitustöid ning ka katuste remonttöid
www.melsen.ee
Tel 5845 5717

ENKI RL OÜ
TORUTÖÖD
Süvavee-, tsirkulatsiooni- ja muud pumbad.
Vaata kodulehte www.eridus.ee
324 4103, 5662 1147,
KÜSI HINDA !

Tõru Vara OÜ

- SANTEHNILISED TÖÖD
  Paigaldamine / Vahetamine
- TORUABI JA AVARIIDE LIKVIDEERIMINE
- VEEVARUSTUSSÜSTEEMID
- KANALISATSIOONISÜSTEEMID
- VENTILATSIOONISÜSTEEMID
  Ehitus / Paigaldus / Hooldus

+372 5668 2756
koster.tonu@gmail.com

LR KATUSED OÜ

- **Katuste ehitus**
- **Valtsplekk-katuste ehitus**
- **Profiilplekk-katused**
- **Eterniitkatused**
- **Kivikatused**
- **Vihmaveesüsteem**
- **Katuse turva- ja ohutusvarustused**
- **Katuseaknad**
- **Aknaplekkide paigaldus**
- **Müüriplekkide paigaldus**
- **Plekikantimisteenus**
- **Liistprofiilide paigaldus**
- **Fassaadide ehitus (v.a krohvitavad fassaadid)**

Tallinna tn 49, Rakvere
Tel. **5345 9891**
e-mail: **info@LRkatused.ee**
www.LRkatused.ee
www.facebook.com/**LRkatused**

SOOJUSPUMBAD SOODSALT -
müük, paigaldus, hooldus ja remont.
Tel 5624 3687

MUUD TEENUSED

- **Hauaplatside korrastamine**, piirete ja hauakivide käsi- ja survepesu, liiva ja kruusa vahetamine platsidel, hauapiirete ehitamine paekivist, tänava äärekivist ja puidust ning muud kalmistutööd. Töötame üle Eesti. Tel 5592 3491, hauahooldus@muhkel.ee

• **Eakate kodune hoolekanne Rakvere linna eakatele.** Võtame vastu Teie soove eakate koduse hoolekande teenusele. Rohkem infot tel 5384 7407. KUULUTUS EI AEGU!

• **Kas sinu riidekappi on jäänud seisma asju, mida kandsid ehk aastaid tagasi?** Või ei mahu uued asjad kappi ära, sest vanad ja seisma jäänud riided võtavad liiga palju ruumi? Meil on sulle lahendus - tule rendi **Riideboxist** endale boks ning too kõik oma seisma jäänud asjad uut omanikku otsima. Aga kui sulle tundub, et kapis on veel piisavalt ruumi uutele asjadele, siis tule ja soeta need endale Riideboxist Võidu tänav 5, Rakvere. Lisainfo Facebookis või tel 5645 4294

• **Aedade kujundus, puude-põõsaste istutus, viljapuude hooldustööd**. Tel 5380 0863

• **Rakvere kliima OÜ müüb, paigaldab ja hooldab**! Kui otsid õhksoojuspumpa või **konditsioneer**, siis küsi meilt pakkumist! Õhksoojuspump on väga mugav ja säästlik küttelahendus. Tasuta konsultatsiooni tel 5662 2050 või http://www.rakverekliima.ee MEIL ON LÜHIKE OOTEAEG!

• **Soojuspumbad, müük ja paigaldus**. Meilt ostetud soojuspumpadel hooldus soodushinnaga. TASUTA konsultatsioon. Calidum OÜ. Tel 5818 0046

• **Ohtlike puude likvideerimine.** Tel 554 9113

• **Arvutite kiire ja usaldusväärne hooldus ja remont. Printerite müük, hooldus ja rent.** Kohapeal suur valik kvaliteetseid, soodsa hinnaga analoogtoonereid. Aadress E. Vilde 14/1, telefon 553 5475, meiliaadress info@itsalong.ee

• **TV-antennid, digi-, SAT-TV komplektid**. Müük. Paigaldus. Konsultatsioon. Garantii. Tel 515 2235, 325 2179, OÜ Mart Tali Kaubandus

• **Arvutite kiire ja usaldusväärne hooldus ja remont. Kasutatud laua- ja sülearvutite ost ja müük. Utiliseerime vana elektroonikat**. Helista juba täna tel 551 2053. Vaata ka www.hss.ee

KAARDID ENNUSTAVAD.
Tel 900 1727. 24H.
www.ennustus.ee

VÕIDU PANDIMAJA JA KOMISJONIKAUPLUS
→ Väikelaenud käsipandi tagatisel
→ Ostame ja müüme uusi ja kasutatud kodumasinaid, elektroonikat ja tööriistu
→ E-sigaretid ja vedelikud (erinevad tooted)
→ Komisjonipood kõik kaubad -20 %
→ Nutiseadmete, arvutite hooldus ja remont
ROHUAIA 15A, RAKVERE
T. 555 67508
AVATUD E - R 9-18 L 10-15

PEREJUUKSUR
Laada 25, Rakvere
Juuksur Keiu
554 7332
Juuksur Jaanika
5626 9611
Ootame uusi ja vanu kliente!

Fekaalivedu ja settekaevude puhastamine
VÄLIKÄIMLATE RENT
Sevrik OÜ
517 6299

UVERSA reklaam
Jakobsoni 11 Rakvere
REKLAAMID, KLEEBISED LASERLÕIKUS ja GRAVEERIMINE
Tel. 521 3406 www.uversa.ee

ARBORIST.EE
OHTLIKE JA PROBLEEMSESTE PUUDE LÕIKUS
VÄÄRTUSLIKE PUUDE HOOLDUSLÕIKUS
VILJAPUUDE HOOLDUSLÕIKUS
HEKILÕIKUS
AIA VÕI KINNISTU HOOLDUS
25 aastat töökogemust
TEL 5302 3518
www.arborist.ee

NAISTE- JA MEESTE-JUUKSURID
5635 7474
MANIKÜÜR, PEDIKÜÜR, SILMA-,KULMUTEHNIK
Kaire tel 5566 2712
GEELKÜÜNED
Birgit tel 5553 9698
Sirje Ilutuba, Lai 3a
Avatud E-R 9-19
L 9-15

Ohtlike puude langetamine, puudehooldustööd, hekkide pügamine, kändude freesimine.
www.puulangetus.eu
Tel 5822 8154

Rendime ja müüme piirdeaedasid, soojakuid ja *pop-up* telke ning inventari ürituste jaoks
RENT BULL
5771 2345 I info@rentbull.ee
www.rentbull.ee

KODU

• **Vanaraua koristus, keldrid, garaažid**. Tel 5616 5761

• **Vanaraua koristus, keldrid, garaažid**. Tel 5672 7175

• **KAUP-KAUBA VASTU**. Pakkuda erinevaid **täitematerjale** (killustik, liiv, muld) võimalus tasuda ka vanametallis ja autoromudes. Tel 5627 2666

• Müüa soodsa hinnaga **klaver**, asukoht Rakveres. Tel 5567 7926

• **Katuseredelid viilkatustele**. Tel 515 9155

• Müüa Rakveres puudega köetav klaasuksega **malmkamin**, kõrgus 70 cm, laius 52 cm, sügavus 42 cm, suitsutoru 140 tagant - hind 200 € ja uus televiisor LG Smart TV 32 FULL HD LED LCD -hind 200.- /kaupluses 260.-/ Tel.5545134

• Müüa **vanker** 3in1, ühe lapse poolt kasutatud vanker ja häll. Asukoht Rakvere. Hind 250 €. Tel 5344 3622

OST

• Ostame **tuhandeid vanaaegseid esemeid, ka mööblit ja väärismetalle**. Tühjendusostud majapidamiste likvideerimisel. Raha kohe, kojukutsed tasuta, üle Eesti. Antiigiäri Pikk 7, Rakvere. Tel 324 0542, 528 2330, info@hansaantiik.ee

• Ostan **tarbeklaasi tooteid: vaasid, klaasid, pitsid jne.** Pakkuda võib kõike. Tel 507 9984

• Ostan vene **Norma mudel- ja mänguautosid**, pakkuda võib kõike, ka remonti vajavaid. Tel 5672 7175

• Ostan **tarbeklaasi ja kristallnõusid,-tooteid**. Pakkuda võib kõike! Tel 5616 5761

• Ostan vanu **eesti- ja nõukogudeaegseid mänguasju**. Tel 507 9984

• Ostan **garaaži töölaua kruustangid**, võib pakkuda ka koos töölauaga. Tel 507 9984

• Ostan vana **mootorratta, võrri, mopeedi**. Pakkuda võib kõike, ka varuosi. Tel 5672 7175

• Ostan **roostevabast õlleankru**. Tel 5672 7175

• Ostan **Tarbeklaasi vaase, karahvine ja pitse**. Samuti ostan **Norma/Salvo mänguauto, rongi, trammi ja** 1970–90. a **cccp 1/43 mudelautosid**. Tel 529 1288

• Ostan **pliidi plaadi, ahjuukse, resti, praeahju, ahju- ja pliiditarvikuid**. Võivad olla kasutatud. Tel 503 1849

• Ostan majapidamise likvideerimisel igasugust **vanakraami ja kila-kola**, viina ära teie mittevajalikud asjad jäätmekeskusesse. Tel 503 1849

• Ostan **kuldmünte**, maksan kuni 400 €. **Hõbemünt** kuni 100 €. Tel 5590 6683

• Ostan **üleliigseid asju**: tööriistad, raamatud, lauanõud, mööbel. Tel 503 9650

• Ostan **tööriistu** ja **ehituslikku saematerjali**. Tel 5380 0863

• Ostan korras **fotoaparaadi**. Tel 5599 1098

• Ostan **töölaua** koos kruustangidega ja **VAZ tüüpi auto**. Tel 529 1004

• Ostan vana **rauda** ja **tehnikat**, ka väiksed kogused. Tel 5808 1220

MÄNGUASJAPOOD
PÕIALPOISS
www.poialpoiss.ee
Paide, Keskväljak 3
Rakvere, Turu Kaubamaja
Laada 16
Tapa Kaubanduskeskus
Jaama 1
Võru, Kagukeskus
Kooli 6
Jõgeva, Suur 5
Kupongi esitajale kõik tooted -10%
E-poes kasuta sooduskoodi: K-KUPONG10

kuulutused.kuulutaja.ee

SUUR VALIK LASTE ATV-SID ja KROSSIRATTAID
RAKVERE PIKK 6
• VARUOSAD MARGI MUDELITELE
• VARUOSAD HIINA MUDELITELE
• SÕIDUVARUSTUS
STAR MOTO
PROOVISÕIDU VÕIMALUS!!
rakvere@starmoto.ee
56374243

Ed. Vilde 14
JR MOTOPOOD KOMISJONIPOOD
HINNAD ALL.
TALVINE TÜHJENDUSMÜÜK
•ROLLERID, ATV-D (suure 8-tollise rattaga)- 125 CC, 150 CC, 200 CC, 250 CC
•KROSSIKAD 125 CC - erineva raami kõrgusega; 140CC - õliradiaator
•MOOTORID: sääreväristajale, mopeedile, rollerile, ATVle, krossikale.
•Uus MOPEED 72 CC
•JALGRATTAD
•VARUOSAD, REMONT
JALGRATTAD NAISTELE SUURES VÄRVIVALIKUS.
1-käiguline ratas; 3-käiguline ratas
*LASTE ATV=FERRARI - 50 CC (punane, kõige rohkem ostetud) ja elektriline, KROSSIKAD, KIIVRID, KINDAD
Vaata ka Kuldne Börs - mopeedid; rollerid; ATV-d
Võimalik osta järelmaksuga
MOPEEDI MOOTORID 225 €
50CC, 72CC, 110CC, 125CC,
Ostan kasutatud jalgrattaid, mopeede jm.
Rakvere, Vilde 14
(bussijaama vastas)
• E-R 9.30-17.00, L 9.30-14.00
• Tel 324 4240
Hiina rollerite, mopeedide, atv-de remont ja hooldus.
Tel 5648 6638 Motopood

KÜTE, KÜTTEPUUD

• Müüa **küttepuid**. Toores lepp - hind alates 40 €/rm, kuiv lepp - hind alates 55 €/rm, saadaval ka **sangleppa ja kaske**. Puud on laotud 5 m³ alustele, hind alates: hall lepp 280 €, sanglepp 300 €, kask 330 €. Puu pikkuse lõikame vastavalt kliendi soovile. Transport hinnas. Tel 5347 7664, Erko, Kohala küla, Lääne-Virumaa

• Müüa **lõhutud küttepuud**: sanglepp, lepp, metsakuivkuusk (mänd) ja kütteklotsid 40 L võrk 2 €. Tel 5192 4320

• Müüa kuivi ja tooreid **küttepuid**, koos kohale toomisega. Tel 514 3328

• Müüme Haljalas küttepuid. Lehtpuu, kuivad ja toored, transport, koorem 5-10 m³. Tel 505 1528

• Müüme Haljalas **kuivi kase- ja lepapuid** (40 liitrilises kotis). Halgude pikkus 30 cm. Hind lepal 2.60 €/kott ja kasel 3.00 €/kott. Tel 505 1528

• Saetud-lõhutud **küttepuud** laotuna 5 m³ alustele. Kõik puuliigid eraldi. Telli riidas puud koju. Tel 5399 3702

• Müüa **puitbriketti**, **premium pelletit** 6/8, **kivisüsi** 1000/25 kg. **Lisaks pakume ka halumasina teenust**. VIRUKÜTTEJAAM.EE. Tel 53 900 545

• Müüa kuiv **sanglepp**, 33 cm, kott 2 €. Kiltsi. Tel 5395 0313

• Müüa kuiva **kase halgu**, 40 cm. Tel 5645 0678

KÜTTEPUUD
Pidevalt müüa saetud ja lõhutud küttepuid, veovõimalus.
Asume Kunda lähedal.
Tel 523 4142

Müüa kuivi küttepuid ja klotse Vinnis.
Tel 5783 8999

EHITUS

• Oleks soov **pinnase täitematerjalile** ilma suuremate kivideta. Tel 5373 7321

UHTNA SAEVESKI
müüb aastaringselt soodsalt ehituslikku
SAEMATERJALI
(prussid, lauad),
HÖÖVELMATERJALI
(välis-, sise-, põranda-, terrassi-, servamata lauad)

Transpordi võimalus!
Küsi pakkumist
tel 5682 7009
või
uhtna.saeveski@gmail.com

OÜ UHTNA PUIT müüb
EHITUSLIKKU SAEMATERJALI,
VÄLISVOODRILAUDA (kuusk),
SISEVOODRILAUDA
(kuusk, mänd, saar),
PÕRANDALAUDA
(kuusk, mänd, kask, lepp),
SAUNALAUDA
(must lepp, haab),
TERRASSILAUDA
(mänd, kuusk).
Võimalikud erinevad profiilid ja laiused.
Samas pakume paigaldust.
Tel 528 8224
www.uhtnapuit.ee

Viiruseohu tõttu palume Kuulutaja toimetusse tulek eelnevalt kokku leppida.
Tel 322 5093.

OÜ ESTMET IE müüb
katuse-, seina- ja sileplekki
(kivi-, trapets- ja laineline profiil)
Hind al. 5 eurot m².
Saadaval
harja- ja viiluplekid.
Hind 5 eurot jm
Tel 508 6435

METS

• Ostan **metsa- ja põllumaad.** Tel 552 7322

• Ostan **kuiva kooritud palgi**. Pikkus alates 275 cm, läbimõõt alates 20 cm. Peaks olema nagu puu, st lihvimata ja viimistlemata. Tel 5592 0376

• Ralfi Veosed OÜ ostab **ladustatud ja kasvavat võsa**, tel 511 6174. Samas müüa 3 m ja lõhutud küttepuud, tel 504 3326

Arbeiter Grupp
Ettevõte ostab kasvavat METSA ja VÕSA.
TEOSTAME:
▶ metsaväljaveo ja metsalõikuse teenust;
▶ giljotiini lõikus;
▶ võsalõikus;
▶ saelõikus.
mets.argrupp@gmail.com
+372 512 4759
+372 5686 3083

Ostame metsakinnistuid
OÜ Södra Metsad
Merivälja tee 1, 11911 Tallinn
Tel 516 3569
Fax 609 8055
e-mail taavi.mullerson@sodra.com
SÖDRA

TIDRIKU PUIT OÜ
Ostame kasvavat võsa
Virnastatud võsa
Raiejäätmeid
Raieõigust
Pakume kraavide puhastamist
Väljaveoteenust
Lõikusteenust
Metsamaterjali vedu
Küttepuude müük
Telefon: 53854412
Email: Tidrikupuit@online.ee

KK HAKET
OSTAME KASVAVAT METSA JA RAIEÕIGUSI.
Metsaraieteenus
Tel 5354 1618
www.haket.ee

PÕLLUMAJANDUS

• Pakume **kodukana mune** 2 € karp. Vutimunad 0,10 €/tk. Kanad on graanuli vaba sööda peal, ei kasuta tehis sööta. Rebud ilusad päiksekollased. Munad on kogu aeg saadaval, sõidan linnaringe kokkuleppeliselt. Saab ka ise järgi tulla, asume Raudlepa külas, Rakvere vallas. Soove võtan vastu telefonil 5757 0907

• Arkna Aiand müüb **maheõunu** „Liivika", „Krista", „Kuldrenett", „Alesja" ja „Talvenauding". Hind 2,80 €/kg. Info ja tellimine tööpäeviti tel 5557 8751, E-post: info@arkna.ee. Samas müüme **pastoriseeritud** õunamahla 5 l kottides, hind 14,90 €/5 l

• Müüa Kungla Talu **toidukartulit** „Laura", „Gala", 30 kg. Võrk 15 €. Vedu. Info tel 514 1338

• Müüa mahedalt kasvatatud **toidukartulit** „Vineta". 25-30 kg võrk, hind 12 €. Tel 5561 3183

• Müüa **toidukartulit** „Vineta", „Flavia", „Tiina", „Carolus", „Laura". Tel 5647 5596/5616 5542

• Müüa sõelutud **musta mulda**, asukoht Rakveres, lisainfo telefonil 526 1408

OST

• Ostan kasutatud **mootorsae**, heas korras, kui ka suuremat remonti vajava. Tel 503 9650

• Ostan **haakeriistad traktorile T-25, T-40**. Tel 5687 5845

VANAVARA

• Ostan vanu **eesti**- ja **nõukogudeaegseid mänguasju**. Tel 507 9984

• Ostan **antiik** ja **vanemaid esemeid**. Pakkuda võib kõike. Tel 5616 5761

• Ostan **NSVL fotoaparaate, objektiive, vahvliküpsetajaid**. Tel 5853 2215

• Ostan majapidamise likvideerimisel igasugust **vanakraami ja kila-kola**, viina ära teie mittevajalikud asjad jäätmekeskusesse. Tel 503 1849

• Ostan **erinevat vanavara**: raamatuid, tehnika ajakirju, mööblit, rahasid, ordeneid, rinnamärke, vimpleid, heliplaate, kellasid, fototehnikat, fotosid, albumeid, raadio, lauanõusid, ehteid ja palju muud. Kõik vana huvitab! Tel 5872 5458

• Ostan **vanu kellasid**. Ei pea olema töökorras! Võib pakkuda ka hambakulda või üksikuid kuld ja hõbe ehteid - ka sulatuseks. Kõik muud vanad esemed ka huvitavad! Tel 5872 5458

• Müüa soovin **kila-kola**, nii omatehtud, kui ka vanavara! Rohkem ei oska kosta! Tõmba traati kui oled ostja! Tel 5341 3534, Taat

• Pere ostab **nõukogudeaegseid lauanõusid**: kausid, kannud, napsu ja morsiklaasid, karahvinid, serviisid ja lillevaasid. Ilusvalgus@gmail.com. Tel 5859 9737

• Tarbeklaasi toodete koguja ostab **Tarbeklaasi vaase** – 270 €, **napsu** ja **morsiklaasid** – 60 €, **kausid** -60 €, **karahvinid** – 90 €. Tulen järgi Eesti piires. Tel 5398 7800

• **Ostan vanu rahasid, ordeneid, rinnamärke, medaleid, postmarke, albumeid, vimpleid, tikutoose** ja palju muud. Kõik vana huvitab! Tel 5872 5458

• Ostan **nostalgilisi nõusid-serviise** (ka üksikuid). Vanemaid naiste-meeste ehteid (kaelaehted, sõrmused, sõled, prossid, rinnaehted, mansetid). Huvitavad ka lauanõud, vaasid, karpidega lusikad, raamatud, seinamaalid, ehete karbid, kujukesed ja muud ilusad vanad asjad. Tel 5356 0761, Liina

TEATED

• **Leitud kass!** Piiralt, Olerexi tankla juurest leitud valge sõbralik isane kass. Kiisu ootab oma peremeest, helista tel 5396 9906

Ostan kaubaaluseid:
EUR, FIN ja märgistamata.
Tel 5552 2789

TUTVUS

• 60-aastane vaba korralik **naine** (171 cm, 69 kg) **soovib tutvuda** püsisuhte eesmärgil vaba soome mehega vanuses 60-75, kes räägiks ka vähemalt suhtlustasandil eesti keelt. Tel 5458 5139

• Rakvere üksik **mees** 60+ **vajab** kiiresti majja **perenaist**, kellega koos sügis õhtuid nautida, soovitav auto ja hea tervis. Tel 554 6490

• Keskealine **mees soovib tutvuda** 40+ **naisterahvaga** kooselu eesmärgil. Tel 5808 1220

• 61-aastane **mees soovib tutvuda naisega**. Tel 5604 0615

MUU

• **www.toonklaas.ee**

• **KAARDID ENNUSTAVAD**. Tel 900 1727. 24H. www.ennustus.ee

• **NÕUANDELIIN** tel 900 5020. Kui elumure vaevab ja vajad hingeabi, anname soovitusi. Vastame eraelu, tööd ja tervist puudutavatele küsimustele. Kõne hind 0,97 eurot/min

Kuuluta online's!

Kuulutuse tekst on võimalik sisestada ka VEEBIKESKKONNAS.

Kuulutus ilmub nii internetis kui ka paberlehes.

kuulutused.kuulutaja.ee

Lihakarn OÜ ostab kokku

VEISEID

- **NOORLOOMAD ja PULLID**
  eluskaal üle 420 kg
  HIND KOKKULEPPEL
- **LEHMAD**
  eluskaal üle 420 kg
  HIND KOKKULEPPEL

Tasumine toimub koheselt!
Lisainfo telefonil 512 4699

HINNAD RAKVERE TURUL 21. OKTOOBER 2021
RAKVERE TURG (LAADA 39), AVATUD T - L 8.00 – 16.00

KAUBA NIMETUS	ÜHIK	MADALAIM HIND	KÕRGEIM HIND
Kartul, Eesti	kg	0.68	0,80
Maitseroheline (roheline sibul, till, petersell)	kg	7,00	10,00
Küüslauk , Eesti	kg	10,00	12,00
Tomat, Eesti	kg	3,50	4,50
Tomat, import	kg	2,50	3,00
Mugulsibul, Eesti	kg	2,50	
Peakapsas, Eesti	kg	0,80	
Hapukapsas	kg	2,50	
Suvikõrvits, Eesti	kg	1,00	
Kõrvits, Eesti	kg	0,80	1,00
Porgand, Eesti	kg	1,50	2,00
Kaalikas, Eesti	kg	1,50	
Peet, Eesti	kg	1,50	
Pohlad, Eesti	liiter	5,00	
Jõhvikad, Eesti	liiter	5,00	
Ploomid, import	kg	2,50	3,50
Õunad, Eesti	kg	1,50	3,50
Mesi	kg	7,00	
Pähklid (Kreeka ja sarapuu)	kg	5,00	
Värske räim ja kilu	kg	1,30	

Laupäeval, 23. oktoobril turul Saaremaa lõnga müük!
*
Müügil kaunid gladioolid, kanarbikud ja kalmuseaded!
Info tel 322 3877; turg@ogelektra.ee

Viiruseohu tõttu palume Kuulutaja toimetusse tulek eelnevalt kokku leppida.
Tel 322 5093.

Mälestame endist
MTÜ Levala külaseltsi liiget
HARRI NUUTi
ja avaldame kaastunnet lähedastele.
MTÜ Levala külaselts

Jäi tühjaks koduõu ja kodumaja,
veel kaua heliseb seal mälestuste kaja...

Südamlik kaastunne
Raili Kalmetile armsa
ISA
surma puhul.

Töökaaslased OG Elektra Kondiitritsehhist

VIRU MATUSETEENUSED
MATUSEABI 24 h Tel 5161480
Kirstu- ja tuhastamismatused ning matusetarvikud
Külmik: Lõuna 1a Rakvere
Vormistamine: Kunderi 6 Rakvere
Tel 322 3046

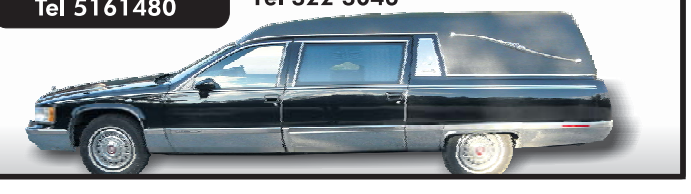

MATUSETEENUSED
Külmhoidla
Matusetarbed
Transportteenused
AARE ROHUMETS
Matusetalituse korraldaja-muusik
Tallinna 15 Rakvere
RAKVERE MATUSEBÜROO OÜ
tel 516 4699
büroo 324 4473

Tarvanpää seab samme mustrisse ja sätib piduriideid

Eelmisel nädalal esitles rahvatantsuansambel Tarvanpää põhjalikku ja muhedat veebinäitust oma 75aastasest ajaloost ning Reti Koka pildistatud meeleolukat kalendrit. See pole veel kõik – hinge kinni pidades oodatakse mitu korda edasi lükkunud juubelikontserti „Mustrisse kirjatud“, mis peaks Rakvere teatris lõpuks lavale jõudma 7. novembril.

Katrin Uuspõld

Tarvanpääs tantsivad mitmed põlvkonnad – see foto jõudis ka Tarvanpää trükisooja kalendrisse. Foto: Reti Kokk

„Olin pärast veebinäituse pidulikku avamist kodus veel öösel kella kaheni üleval ja uurisin pilte – nii huvitav oli!“ tunnistas MTÜ Tarvanpää Seltsi tegevjuht ja juhatuse liige Maarja Rooplik-Barnes. „Mina polnud varem näinud 50ndate aastate fotosid, huvitav oli neid koos kirjeldustega uurida. Muidugi vaatasin tähelepanelikult pilte 80ndatest, mil minu isa tantsis, otsisin pilte tuttavatest nägudest, kes nüüd tantsivad ning enda lapsepõlvepilte Tarvanpääst. Ja kõigile perioodidele on Rein Sikk väga muheda jutu juurde kirjutanud.“

MTÜ Tarvanpää Seltsi juhatuse esinaine Piret Toomingas rääkis, et kui varasemate juubelite aeg oli pidudel väljas mapp piltidega, siis ei olnud eriti mahti neisse peo ajal süveneda. „Nüüd saab rahulikult omas tempos ja iga kell uurida,“ tunnistab ta.

Põhjaliku veebinäituse taga on Tarvanpää „totsentide ja prohvessorite klubi“ (nad ise paluvad just sellist kirjaviisi kasutada). „Ajalooprohvessorid“ Merike ja Rein Sikk ning Lea Lehtmets määrasid „ajalootsentideks“ Triinu Siku ja Juta Tõevere ning koostöös Ants Oleviga, kes tegi tehnilise töö, materjal veebinäituseks vormistatigi. Nüüd leiab iga huviline selle Tarvanpää seltsi kodulehelt.

„Kui vanasti olid näitused stendil, siis nüüd on internetis ja ega see ei kao sealt kuhugi, aina täieneb,“ rääkis Maarja ja lisas, et hetkel on üleval seal 3200 pildifaili pluss videod. „Milleks hoida ajalugu rahvamajas kastides ja riiulitel, kui saab seda näidata. Tegime ka mitu üleskutset, inimesed tõid oma kodudest pilte.“

Maarja räägib, et 90ndate lapsena ei hoomanud ta, mida tähendas see aeg Tarvanpää-täiskasvanutele: tohutut hulka välisreise, õhinat ja riigina vabakssaamist. „Rahvakultuur sai siis hoogu juurde. Tantsijate mälestuskillud on väga toredad, tuleb kohe meelde Merike Siku kirjeldus kuidas norrakate küllatuleku eel tehti remonti, et näidata oma riiki paremast küljest,“ toob Maarja välja. „Algusaegadest peale kumab Tarvanääs läbi isetegemise tahe ja rõõm, kuidas sai ka nõuka ajal oma asja ajada, see on ka praegu inspireeriv. Eriti kui kaks viimast aastat on olnud üsna keerulised, aga näed, et inimesed ei lähe ära – aegu on igasuguseid, aga igast langusest saab kord taas tõus.“

Rahvatantsu võlu

Tantsijad ütlevad, et rahvatants on väga hea trenn ja sotsiaalne väljund: seltskond, tunne ja saadav emotsioon on suurepärane. „Kui tead, et sul on partner trennis, siis sa ei saa puududa, on sõbrad, keda kohtad ja kellega pärast jutustad. Ja rahvatantsutrenn on omamoodi ekstreemsport – koormus erinevatele kehaosadele on väga suur,“ tunnistab Maarja. Piret lisab, et oluline on ka rühmatunnetus ja meeskonnatöö. „Ja see õpetab lapsi teistega arvestama,“ märkis Piret.

Rahvatantsu juurde sattus Piret Rakvere 1. keskkoolis kuuendas klassis õpetaja Maie Karuse käe alla ja tantsis keskkoolini välja. „Tarvanpää tundus siis kättesaamatu, sest seal tantsisid need eriti tublid ja andekad! Aga 2003 kutsus Karus mu Tarvanpäässe, sest põhirühma oli vaja neidu juurde,“ rääkis Piret. Sealtpeale on ta Tarvanpääs tantsinud. Ja Piret tunnistas, et põhirühm pani ta ka oma praeguse abikaasaga paari: „Nemad teadsid täpselt, et meie kokku sobime ja korraldasid meile isegi kohtingu! Ja tuleb välja, et viimased 17 aastat olemegi sobinud!“

Piret ja Priit Toomingal on kaks tütart, kes mõlemad on sünnist saati trennis kaasas käinud ja mõlemad tantsivad ka Tarvanpää rühmades.

Maarja Rooplik-Barnes tuli kuueaastaselt mudilasrühma, tantsis algklassides, mingil hetkel võtsid muud huvid aja ära, kuid keskkoolis tuli tagasi ning tantsis ka vilistlasrühmas. Mõneks ajaks viis elu võõrsile, aga tagasi tulles jätkas Tarvanpääs tantsimist ning korraldab ka seltsi tegevust.

Juubelipeo ootuses

Aegu on igasuguseid, aga mingis vormis see rahvatants alati jääb, on tarvanpäälased kindlad. „Vahepeal rohkem, vahepeal vähem nähtav, aga elujõuline on rahvatants igal juhul. Lähitulevikku vaadates on suvel tulemas meeste tantsupidu, sealt edasi noorte tantsupidu – need tsüklid lähevad edasi,“ on Maarja kindel.

Elu on näidanud, et igas olukorras saab teha proovi. Nii on Tarvanpääs tantsitud 14 miinuskraadiga Rakvere teatri parklas – poisid lükkasid soojenduseks enne trenni lund, kõlar ei tahtnud enam hästi töötada, aga tantsiti rõõmsalt. On olnud veebitrennid ja maskides trennid. „Keerulised olud näitavad, et kui asi läheb edasi, siis järelikult on see elujõuline, tuleb lihtsalt kohaneda,“ võttis Maarja kokku.

Ta ütles, et kui ei ole tükk aega esinemisi olnud, aga lõpuks saad lavale, siis mõistad, miks seda kõike teed. „Kogesime seda suvistel esinemistel: sära tuli silma, seljad läksid veel sirgemaks,“ kirjeldas ta.

Nüüd ollakse suures juubelipeo ootuses: Tarvanpää 75 on välja hõigatud 7. novembri pärastlõunale Rakvere teatris. Lavastajad Triinu Sikk ja Egert Eenmaa on etenduse pealkirjastanud „Mustrisse kirjatud“.

„Mustrisse on kirjatud meie kõigi kogemused. Igal tantsul on oma lugu ja iseloom. Sellest saabki kokku Tarvanpää – kõik on endiste ja praeguste kunstliste juhtide looming. Tantsijana on põnevad rühmadeülesed kooslused ehk kui muidu on kümme rühma, kes tantsivad oma tantse, siis nüüd nopitud erinevatest rühmadest tantsijaid kokku mitmesse tantsu ja on ka erinevaid põlvkondi ühendavaid tantse,“ avas tantsuetendust Maarja.

Ekspeaminister Siim Kallas kirjutas oma värvikast vanaisast raamatu

Riigikogu liige Siim Kallas kirjutas elulooraamatu oma vanaisast Eduard Alverist, kes oli advokaat, Eesti Vabariigi esimene politseiülem ja Kaitseliidu ülem. „Kuigi see pole ajalooline teos, tahaksin oma raamatuga anda oma panuse diskussioonile meie ajaloo, eriti 1939. aasta üle,“ märgib Kallas.

Kaire Kenk

„Selle raamatu kaante vahel on lugu mehest, kellest me suurt midagi ei tea, kuid kes ometi oli Konstantin Pätsi ja Johan Laidoneri lähedane kaasteeline,“ ütleb raamatut Viimsi raamatukogus esitlenud Marek Strandberg.

Eduard Alver (1886–1939) oli mõjukas advokaat, Eesti Vabariigi esimene politseiülem ning lühikest aega ka Kaitsepolitsei Peavalitsuse ülem. Ta oli aktiivne Läänemaa omakaitse tegelane ja Eesti Kaitseliidu ülem Vabadussõja ajal.

„See on jutustus Eesti Vabariigist ja nendest episoodidest, sündmustest ja protsessidest, millega otse või kaudselt oli seotud minu vanaisa Eduard Alver. Tegelaste seas on terve hulk Eduard Alveri kaastöötajaid ja ajaloolisi isikuid, kellega ta ühel või teisel viisil kokku puutus. Selle kirjatöö eesmärk ei ole võistelda tõsiste ajalooliste uurimustega. Võiks öelda, et see on ajaloo ja poliitikaga tugevasti läbi põimitud publitsistlik jutustus, kuid ajalugu see pole ja ilukirjanduseks ei söanda seda samuti nimetada. Ma üritasin vaadata Eesti Vabariiki läbi oma eellaste silmade,“ ütles Kallas.

Raamatus on palju ajaloolisi fakte, aga tegelaste dialoogid mõtles Kallas ise välja. „Väga täpselt, aga samas lahedalt kirja pandud. Need on väga elulised, eriti vestlused Vene suursaadikuga 1920ndate aastate lõpust. Täpselt nii nad võisidki rääkida,“ tunnustas Strandberg. Raamatu autor nentis, et kõik on raamatus läbi põimunud ning raske on vastata, kus lõpeb ajalooline fakt ja algab fantaasia.

Eduard Alver oli veendunud Konstantin Pätsi pooldaja. „Vasakpoolsetega tal pehmelt öeldes mingit kontakti ei olnud. Mina pole vanaisa oma ihusilmaga näinud, sündisin kümme aastat peale tema surma. Minu ema, tema tütar, hoidis Eduardi mälestust hoolikalt. Ühes kirstus olid olemas kõik vanaisa ordenid. Need andsin juba varem hoiule Eesti sõjamuuseumi. Lisaks oli igasugust kirjandust. Mu ema rääkis ka temast päris palju. Ja kuna temast räägiti nõukogude ajakirjanduses halvas valguses, siis ema jälle näitas, et näe, siin kirjutatakse sinu vanaisast,“ meenutab Kallas. „Mu ema oli murdumatu Pätsi-ajastu inimene, kes ei tahtnud Nõukogude võimust mitte midagi teada. Uskus, et kõik, mida Pätsi ajal Eestis tehti, oli hästi tehtud. Tema jaoks oli Päts iidol,“ rääkis Kallas.

Siim Kallas oma vanaisast kirjutatud raamatusse autogramme andmas. Foto: Kaire Kenk

„Seepärast erineski minu koolipõlves koolist kuuldu ja kodus räägitu väga suurel määral. Aga õnneks mul koolis probleeme ei tekkinud. Aastaks 1967, kui mina keskkooli lõpetasin, oli Teine maailmasõda täielik minevik. Olen hämmastusega tajunud, et 30 aastat peale Eesti iseseisvumist tunnevad noored sama. 400 000 inimest on sündinud peale aastat 1991 ja nende jaoks on pöördelised 1990ndad täpselt samasugune ajalugu, mis neisse enam ei puutu,“ imestas Kallas.

„Olen arhiividokumente uurides pikalt juurelnud, miks Pätsile ja Laidonerile peale 1934. aasta riigipööret ei tekkinud mitte mingit tõsiseltvõetavat opositsiooni. Pätsil oli vaid kaks varianti: kas olla Saksamaa liitlane või olla koos Venemaaga. Kolmandat võimalust polnud. Eesti juhid uskusid 1939. aastal rahvusvahelisse poliitikasse, uskusid rahvaste liidu toele, aga nagu me teame, osutus see illusiooniks. Päts mäletas tsaariaegseid venelasi, ta ei tajunud, et 1939. aastaks oli Venemaa juba hoopis teine maa.“

Kallas rääkis, et tal oli raamatut kirjutades väga huvitav lugeda nelja endise riigivanema – Jaan Teemanti, Jaan Tõnissoni, Juhan Kuke ja Ants Piibu – protestikirja Pätsule oktoobris aastal 1936. „Nõuti vaikiva ajastu lõpetamist ja demokraatia taastamist. Ja kuidas vastas kirjale Päts? Vaid sõimuga ja tema seisukohti avaldati kõikides ajalehtedes! Loodan, et olen toonase aja vaimu oma raamatus ära tabanud. Eduard Alver ise vahetas ametikohti tänu tutvustele riigi juhtkonnas. Veelgi enam, endine Kaitsepolitsei ülem pandi tänu soosijatele juhtima Eesti Kultuurfilmi. Nagu nomenklatuuri paigutamine nõukogude ajal. 1930ndate aastate lõpu aja vaim ja nõukogudeaegne aja vaim olid mõnes mõttes väga sarnased,“ nentis Kallas.

Miks keegi Pätsile vastu ei hakanud, kui ta saatis laiali parlamendi, keelustas parteide tegevuse ja kehtestas ajakirjanduses vaikiva ajastu? „Majanduskriisi taandumine. Inimesed olid 1930ndate aastate lõpuks eludega palju paremal järjel, seetõttu tal oponente polnud,“ nentis Kallas. „Riigikogu tegelikult ei saadetud laiali, seda lihtsalt ei kutsutud kokku. Avastasin, et saadikutel palk jooksis,“ muigas ta.

Kallas tunnistab, et vanaisa oli keeruline inimene. „Ta lahutas minu vanaemast ja abiellus teist korda ja lahutas jälle. Ülejäänud osa ajast ta ikkagi elas minu vanaema ja minu emaga koos. See on väga segane lugu. Sellest ei räägitud palju. Perekonnas ei hoitud alles isegi mitte ühtegi fotot vanaisast. Aga on selge, et ta pidas seda perekonda üleval ja tundub, et tal väga suuri rahalisi raskusi ka ei olnud. Aga missugune inimene ta oli, saab vast teada raamatust,“ viitas Kallas. Kõnekas Kallase vanaisast on kasvõi fakt, et ta keeldus vastu võtmast talle noore Eesti riigi poolt omistatud esimese klassi kolmanda järgu Vabadusristi. „Ta arvas, et vääris kõrgemat järku. Samas lugesin arhiividokumentidest, et keeldujaid oli kokku tervenisti neli,“ märkis Kallas.

Ridley Scott taas ekraanil

Sel nädalal esilinastub „Viimane duell“, mille autoriks 84-aastane filmilegend, režissöör Ridley Scott ning stsenaristideks Ben Affleck ja Matt Damon. Märkimisväärsed tegijad ei vea alt – väärikas kinofilm.

Margit Adorf

Marguerite de Carrouges julges 14. sajandil avalikult tunnistada, et teda vägistati. Rolli teeb Jodie Comer. Foto: Pressimaterjalid

Kui keegi arvab, et see nüüd ongi filmitaadu Scotti viimane linateos, siis vanameistri CV-d vaadates see nii küll ei paista, tal on praegu töös veel neli filmi ja ühtlasi tuleb tal sel aastal välja veel teinegi film – „Gucci tragöödia“, mis esialgsete plaanide kohaselt peaks meie kinodes linastuma hakkama alates 26. novembrist.

Ridley Scott on mees, keda andunud filmifännidele vast eraldi tutvustama ei peagi, tema kontol on pea 30 täispikka filmi, millest arvestatav hulk on ilma liialdusteta muutnud kinomaailma. Sellegipoolest ei ole ta veel ise enda kontole noppinud näiteks parima režissööri Oscarit, küll aga on tema vändatud filmid saanud Oscareid teistes kartegooriates (mis ka osaliselt ju siiski režissöörigi panusena saavutatud). Erinevaid muid auhindu ja ka Oscari nominatsioone on talle aga jagunud küll.

Scotti filmidest võiks tuttavad ette tulla näiteks „Tulnuka“-sarja filmid (1979, 2012, 2017), „Blade Runner“ (1982), „Thelma ja Louise“ (1991), „Gladiaator“ (2000), „Hannibal“ (2001), „Ameerika gangster“ (2007), „Marslane“ (2015)… Ta on sõna otseses mõttes tegija olnud mitme erineva põlvkonna jaoks. Ja „pensionile“ minna ta ei kavatse, sest filmide tegemine ei ole tema jaoks enda sõnul mitte töö, vaid kirg. Õnneks on tal selleks ka annet ja nii võib Scotti filme ikka enamvähem kindla peale vaadata.

Konkreetsele filmile annab staaridimensiooni juurde ka stsenaristide pool. Peamiselt on nii Matt Damon kui ka Ben Affleck tuntud kui näitlejad, ja mitte kehvad näitlejad, kuid stsenaariumi kirjutamise osas ei ole see neil esimene katsetus, nad on varemgi kirjutamise vallas koostööd teinud, nende sulest tuli 1997. aastal debüüdina välja film „Hea Wull Hunting“, mis võitis muuseas kohe ka stsenaristika eest Oscari, lisaks noppis kuldmehikese sellest filmist ka peaosa rolli teinud Robin Williams. Peale esimese kirjatöö on mõlemad eraldi veel stsenaariume kirjutanud, kuid „Viimane Duell“ on selle duo teine koostöö kirjutamise vallas.

Mõlemad stsenarist-näitlejad teevad filmis ka rolli, Damon mängib üht peaosalist, vägistatud naise abikaasat Sir Jean de Carrouges'i. Ben Affleck on kõrvalosas Pierre d'Alenconina. Damoni abikaasa Marguerite de Carrougesi osas on Jodie Comer ja kolmas peaosaline, süüdistatav Jacques le Gris on Adam Driveri osaks. Näitlejate ansambel kõlab hästi kokku ja kõik saavad väärikalt särada, lugu ongi jutustatud nii, et see on räägitud kolme erineva tegelase vaatevinklist – abikaasa, naine, kurjategija. Mõnevõrra kõhklusi võib enne filmi tekitada vast see, et film on üle kahe tunni pikkune, kuid julgen kinnitada, et kui just pissihäda ei vaeva, siis see aeg möödub ekraani ette naelutatult, igav ei tohiks hakata.

Tegemist on tõestisündinud loo ekraniseeringuga, mille kohta on ilmunud 2004. aastal ka romaan. Samanimelise romaani autoriks on Eric Jager, eesti keeles on raamat ilmunud 2008. aastal, kirjastuselt Argo, nii et kui kellelgi on sügavam huvi teema vastu, siis võib raamatukogust laenutada või ehk ka poest osta niiöelda originaali. Sündmused toimuvad 1386. aasta detsembris Prantsusmaal Pariisi Saint-Martin-des-Champs' kloostri juures, kus kaks meest peavad duelli elu ja surma peale.

Dramaatilised sündmused, mille peaosas kaks prantsuse aadlikku, Jean de Carrouges ja Jacques le Gris, rulluvad lahti Prantsusmaa ja Inglismaa vahel peetud saja-aastase sõja taustal. Naasnud sõjakäigult Šotimaale, leiab normanni rüütel de Carrouges eest õnnetu abikaasa Marguerite'i, kes süüdistab vana peresõpra le Gris'd enese vägistamises. Pärast kohtuprotsessi ummikusse jooksmist laseb teismeline kuningas Charles VI õigluse jalule seadmiseks korraldada duelli, mille võitja mõistetakse Jumala palge ees õigeks. Vaekausil on ka Marguerite'i saatus: kui tema abikaasa peaks võitluses alla jääma, hukatakse naine tuleriidal kui valevanduja. De Carrougesi ja le Gris' kahevõitlus oli viimane sanktsioneeritud duell Prantsusmaal.

Ma soovitaksin kindlasti lugeda nii raamatut kui vaadata filmi. Filmi visuaalne ja emotsionaalne tonaalsus on küll süngepoolsed, kuid ega seda teemat ka kuidagi väga helgemalt pakendada ei saa. Kes oli tegelikult süüdi ja mis kogu asjast sai, tasub oma silmaga vaatama minna. Siin on suurejoonelisi taplusstseene, psühholoogilist närvidemängu, kostüüme ja ka korralik operaatoritöö. Muidugi keerleb kõik ka tänapäevalgi aktuaalse teema – misogüünia ümber, nii et kes selle temaatika suhtes eelarvamustega, siis vast tõesti ei tasu minna. See on film, millele tuleb kaasa mõelda.

RAAMATUKOGUHOIDJA SOOVITAB

Aasta 2022 on kuulutatud raamatukogu teemaaastaks. Kuulutajas ilmuvate raamatututvustustega teevad Lääne-Virumaa raamatukoguhoidjad sellesse sissejuhatuse.

Ragnar Jónasson „Ööpimedus“ (2021)

Mis seal ikka salata, olen suur krimikirjanduse fänn, ning seetõttu valisin soovitada justnimelt krimka. Neid on viimasel ajal loetud päris mitu, kuid üks, mis mind oma teistsuguse olustikuga, ning värskelt Islandilt naasnuna enim paelus, oli islandi kirjaniku Ragnar Jónassoni põnevik „Ööpimedus“.

Päriselus on Island muidugi üks turvalisemaid riike, seetõttu vapustab vägivaldne surm väikest ja suletud kogukonda, kus kõik kõiki tunnevad, iseäranis tugevalt ka romaanis.

Tegevuspaik on väike Islandi põhjaosas asuv linnakene Siglufjörður. Fjordide vahel asuvasse linna pääseb vaid läbi mäe rajatud tunneli kaudu. Peategelaseks on noor, linnakesse mujalt kolinud politseinik Ari Thór Arason, kes kohalikke inimesi ning nende tausta veel hästi ei tunne. Ta asub uurima juhtumit, kus mahajäetud maja juurest leitakse tema kolleegi, kohaliku politseiniku kuulihaavadega surnukeha. Selguse saamiseks tuleb Ari Thóril hakata tuhnima kohalike eludes, andes kirjanikule võimaluse avada tegelaste tausta. Kui sügavalt kaevata, leiab mõndagi valgustkartvat. Süngust ja pinget lisavad loosse saabuv polaaröö ning inimesi hirmul hoidev tabamata tapja.

Nagu heas ja mitmekihilises krimiromaanis ikka, pole kõik nii nagu paistab ning kogu loo juured peituvad kauges saladusi ja õudust tekitavaid juhtumisi täis minevikus. Jälgi segavad sünges loos veel mitmed tegelased, kel igal omad probleemid ning valgustkartvad teod. On endine süüdimõistetud kurjategija, salatsev ja vassiv uus linnapea, mineviku eest põgenev ja identiteeti varjav noor naine, kinnisesse psühhiaatriahaiglasse suletud noor mees.

Kes, mis ja mil määral on mõrvalooga seotud, selgub muidugi alles lõpus, ning tulemus, nagu heas krimiloos ikka, ei ole sugugi see, mida kahtlustasime.

Raamatu väärtus ei ole kindlasti üksnes põnev krimilugu, vait pilt põhjamaisest Islandist, väikesest kogukonnast ning inimloomusest selles karmis ja suletud keskkonnas. Tõeline Nordic noir.

Autorist:

Väikesest Islandi linnakesest Siglufjörðurist on pärit Ragnar Jónassoni samanimeline vanaisa, kelle juures veetis tulevane kirjanik oma lapsepõlvesuved. Krimikirjanduse austaja olevat ta olnud juba lapsest saati – 17. aastaselt alustas ta Agathe Christie tõlkimist islandi keelde. Küllap lihvis 14 krimiteose tõlkimine ka Jónassoni enese oskusi ja valikuid kirjanikuna. Tema esimene krimiromaan kandis pealkirja „Lumepimedus“, ning see oli kuueosalise sarja „Pimedal Islandil“ esimene raamat. Tänaseks on Ragnar Jónasson (sünd. 1976) üks enimmüüdud Islandi autoreid.

Tiina Kriisa
Lääne-Virumaa keskraamatukogu arendusspetsialist

KUHU MINNA

Rakvere teater

22.10 kell 19 „Onu Vanja“ s/s, lav Eili Neuhaus
22.10 kell 19 „Nagu peeglis“ v/s, lav. Madis Kalmet
27.10 kell 19 „Katk.Est.Used“ s/s, lav. Karl Koppelmaa
28.10 kell 19 Viimane etendus! „Paunvere poiste igavene kevade“ s/s, lav. Urmas Lennuk
28.10 kell 19 „Kuni ta suri“ v/s, lav. Peeter Raudsepp

HingePai (Vilde 14, Rakvere)

23.-24.10 konstellatsiooni eraseansid/ Rita Jõesaar
26.10 Maria Katariina Kuusing eraseansid
26.10 kell 19 praktiline sissejuhatav loeng Šamanismi ja väestav Šamaanirännak
27.10 Šamaan Kadri eraseansid (eelregistreerimisega)
28.10 kell 18.30 vestlusõhtu AEG
29.10 kell 18.30 Merkabe Soundhealing/ meditatiivne kontsert gongidega
30.10 kell 18 akustiline õhtukontsert/ Rändaja
31.10 kell 16 teadliku hingamise kursus /Heiki Tomson
Täpsem info FB: HingePai, 5284195

TEHNOÜLEVAATUS
TEHNOKONSULT
Rakvere
Karja 59
Avatud
E-R 9-18, L 9-14
Tel
5690 3120
Tehnoülevaatust teostame: sõiduautod, kaubikud, mootorrattad, traktorid, haagised. Tulekustutite kontroll.
WWW.TEHNOKONSULT.EE

TAPA MÖÖBLIHALLIDES
Turu 1 ja Turu 4
SUUR SOODUSMÜÜK
•UUS VALIK mööblit
•Kaup kohe kätte
•Transpordivõimalus
•Komplekteerime köögimööblit eritellimusel
•Hind sisaldab soovi korral montaaži kaupluses
Tel 32 71 533

KÕIKE GRANIIDIST
OÜ Kivix
• hauakivid ja -plaadid
• trepid, aknalauad
• köögi töötasapinnad
• põranda-, fassaadi- ja kaminaplaadid
E-R 9-17
L 9-12 P suletud
Rakvere Narva tn 40a
Infotel 324 4373,
324 4463, 502 1746

Soojus igasse kodusse, vesi igasse torusse!
MAASOOJUSPUMBAD
ÕHK-VESI SOOJUSPUMBAD
SOOJUSTEHNILISED TÖÖD
www.verx.ee
Tel 515 2655, verx@verx.ee

LIHAPOOD RATASTEL
Lääne-Virumaal kojuvedu
TASUTA
VAJANGU PEREFARM
Sealiha oje ja omadelt
Sealiha
al veerand seast
2.50 €/kg
Lisatasu eest tükeldamise võimalus
Müügil ka subproduktid
Info ja ettetellimine
tel: 5358 6772
vajanguperefarm@gmail.com
perefarm

KCK Teemant OÜ teostab:
• teemantpuurimist
• teemantsaagimist
• värskeõhuklappide paigaldust
Kontakt: mobiiltelefon +372 517 4192 | www.kckteemant.eu

FESTEX FURNITURE
KONTAKT
Koduleht: www.festex.ee
Email: info@festex.ee
Telefon: +372 5191 4422
Aadress: Jahvataja, Tõrma küla, Rakvere vald, Lääne-Virumaa, 44406
ERITELLIMUSMÖÖBEL KUI RÄTSEPAÜLIKOND!
• eritellimusmööbel
• köögimööbel
• garderoobid
• vannitoamööbel
• lükanduksed, liuguksed

MATSONI ÄRI
Rakvere, Turu plats 5
SAAPAD OOTAVAD
* TAMARIS
* AALTONEN
* RIEKER
* CAPRICE
* REMONTE
Avatud: E-R 9-18, L 9-15 Tel 5647 3004

ARUTECH parimad aknad
Liider akende tootja Eestis
AKNAD • RÕDUDE KLAASIMINE
Soodustus akendele kuni
-60%
Järelmaksu võimalus
Pakkumine kehtib kuni 31.10.2021
Tel 1516
ÜLE EESTI
RAKVERE Koidula 1,
Ostukeskuse Tsentrumi II korrus
Tel 322 5367, 5551 3051
www.arutech.ee

rak TERAS
ARMATUURRAUA MÜÜK, LÕIKAMINE JA PAINUTAMINE
TEL 58 36 1111
TEL 53 53 5686
KUIVATI TEE 3, VELTSI KÜLA
RAKVERE VALD
LÄÄNE-VIRUMAA
WWW.RAKTERAS.EE

Meie oskame Sind aidata!
• Põhjalik nägemiskontroll
• Silmarõhu mõõtmine
• Prillide määramine ja konsultatsioon
• Prilliraamid suurtele ja väikestele
• Nägemisabivahendid riigipoolse soodustusega
Laada 29, Rakvere
T–R 10–18, L 10–14

silmatervis.ee
Eesti Nägemistervise keskus
Broneeri aeg
info@silmatervis.ee
324 0301

PUR VAHUGA SOOJUSTAMINE
pursoojustus.ee
vundamendid
pööningud
vahelaed
põrandad
katused
seinad
VÕTA MEIEGA ÜHENDUST
TERASKATUS OÜ JAAMA PST 6, RAKVERE
5559 6270
5565 3842

KIVEX
FASSAADI- JA SOKLIPLAAT
• PARIMA HINNAGA FASSAADI-, SOKLI- JA TULETÕKKEPLAADID
• PROFESSIONAALNE PAIGALDUS
Lääne 36, Rakvere
Tel 511 0286
reiskapaoy@gmail.com