Tulisilm
bussiga näed rohkem
RAKVERE - TALLINN
TALLINN - RAKVERE
BUSSIPILETITE
E-POOD
www.tulisilm.eu

LK 4-5 **VABA AEG** LK 6-7 **TÖÖ**

Kuulutaja

27. oktoober 2023 Nr 39 (1261)
Tasuta nädalaleht

esra takso 1300
Rakvere ja Jõhvi
1300
Grossi
TOIDUKAUBAD

KONTAKT: info@bisonest.ee
+372 527 9192
BISON

Võsagiljotiin
BISON 300 PRO
2022 aastal täiustatud mudel
Antud mudelit on täiendatud 2022 aasta lõpus võttes arvesse klientide tagasisidet.
Haarad avanevad kuni 1200mm
Laiema haarade ulatusega muudad oma töö kiiremaks ning säästad aega.
Valmistatud vastupidavast materjalist
Vahetatav tera on valmistatud kulumiskindlast HARDOX terasest.
Lisatoed asuvad 300mm otstest tagapool
Parem ligipääs hüdrovoolikutele

- Kaal: 500-550kg (olenevalt lisaseadmetest)
- Klientide tagasiside põhjal 2022 aastal täiustatud versioon
- Töörõhk: max 300bar
- Haarad avanevad: 1200mm
- Max puu diameeter: 300mm
- Teenindava masina soovituslik kaal: 7-20t
- Vajalik: min pumba tootlikus 80L/min

10+ aastat kogemust
ISO 9001 Sertifikaat
Vastupidavus
Kvaliteetsed materjalid
Lisavarustus
Valik erinevaid variatsioone

www.bisonest.ee
Bison 300 pro
Estrus Steel oü

SISUTURUNDUS

Tapa kaugkütja N.R. Energy investeerib linna soojusvõrku ligi miljon eurot

Soojatootja N.R. Energy paigaldab Tapa linna üle kilomeetri uusi soojustorustikke, et liita kaugküttega 13 uut tarbijat. Ettevõte investeerib linna soojusvõrkude arendusse kokku ligi miljon eurot.

N.R. Energy Tapa linna kaugkütte katlamaja. Foto: N.R. Energy

„Mida rohkem tarbijaid liitub linna kaugküttega, seda soodsamaks muutub toasoe kõigile linnaelanikele," ütles N.R Energy juhatuse liige Nikolai Reisman. Uute soojustrasside rajamisega saavad endale kaugküttega liitumise võimaluse mitmed korteriühistud, eramajad ja ettevõtted ning ka Põllu tänaval asuv erihooldekodu.

Reismani sõnul liidetakse tänu sellele investeeringule linna kaugküttega ligi paarisaja elaniku kodud. Lisaks veel ka linnale olulised ehitised – Jaama tänaval asuv OG Elektra kaubamaja, Ülesõidu tänava ärihoone, õigeusu kiriku koguduse maja Pikal tänaval ning selle naabruses asuv Kaitseliidu Viru maleva Tapa malevkonna hoone.

Ehitustööd algavad oktoobri lõpus ja lõpevad 2024. aasta kevadel. Soojustrasside uued lisalõigud rajatakse kinnisel meetodil puurimise teel. „Selline lahendus on teede lahti kaevamisest kallim, kuid see-eest häirib oluliselt vähem linnaelanike igapäevast liikumist. Palume linlaste ees juba ette vabandust ehitustööde käigus tekkivate ebamugavuste pärast," ütles Reisman.

Linna soojustrasside arendamise projekt viiakse läbi koostöös Tapa Vallavalitsuse spetsialistidega. Uusi trasse hakkab ehitama OÜ Megido ning ehitusjärelevalvet teostab AS Infragate Eesti.

Reismani sõnul on kaugküte efektiivne ja üks keskkonnasõbralikemaid viise hoonete kütmiseks ning sooja vee saamiseks. „Erinevalt lokaalsest kütteallikast on see puhas, vaikne, mugav ja turvaline lahendus korter- ning eramajade, tööstus-, ühiskondlike- ja ärihoonete kütmiseks. Seevastu lokaalse kütteallikaga kaasnevad teatavad riskid – vingugaasimürgitus, kütuse või korstna süttimine, sädemed ruumis jms," lisas ta.

N.R. Energy kasutab Tapa linna kaugkütmiseks taastuvressurssi ehk Eesti hakkpuitu. „Linna soojatootmine on praegu Baltimaades üks kaasaegsemaid ja keskkonnasõbralikumaid," märkis Reisman.

1997. aastal asutatud ja täielikult Eesti erakapitalil põhinev N.R. Energy varustab soojusenergiaga 19 kaugkütte võrgupiirkonda üle Eesti ning müüb soojusenergiat mitmekümnest mehitamata kaug- ja lokaalkatlamajast. Ettevõtte peamised kliendid on kortermajad, eramud, koolid, lasteaiad, spordihooned, tervishoiuasutused, kohalikud omavalitsused, asutused ja ettevõtted, kellele tarnitakse soojusenergiat vastavalt Konkurentsiameti kehtestatud piirhindadele. Ettevõte on tegev ka Eesti taristuehituses bituumeniturul.

Asutati Kaitseliidu piirikaitse malevkond

Kirde maakaitseringkond asutas uue eksterritoriaalse ehk maakaitseringkonna põhise struktuuriüksuse, milleks on Kaitseliidu piirikaitse malevkond. Uue malevkonna eesmärgiks on toetada Eesti piiri kaitset nii kriisiolukorras, kui ka vajadusel muul ajal, valmistades inimesi ette erinevateks piirikaitse ülesanneteks. Asutamiskoosolek toimus 19. oktoobril Alutaguse malevas Jõhvi linnas.

„Seni, kuni meie idanaaber Venemaa ja tema koostööpartner Valgevene jätkavad agressiivset tegevust, sealhulgas Balti maade piiriäärsetel aladel, tuleb olla valmis iga ajahetk reageerima, et kaitsta oma maa ja riigi piiri esimesest mullakamarast," ütles Kaitseliidu Kirde maakaitseringkonna ülem ja Viru maleva pealik kolonelleitnant Jaanus Ainsalu. „3. novembril toimub vastloodud piirikaitse malevkonna üldkoosolek, kus valitakse eestseisus ja pannakse paika esmased tegevused ning 2024. aasta tegevuskava."

Kaitseliidu Kirde maakaitseringkond on viimastel aastatel saanud häid kogemusi piiri kaitse ülesannete täitmise osas nii Covid-19 kriisi ajal turvalisuse tagamisel omas vastutusalas, aga ka spetsiifilisemate ülesannete täitmisel õppuste Okas 21, Wisent 22, Kilp 22 raames ja tänu 2022. aastal läbi harjutatud hädaolukorra lahendamise plaanile. Uus malevkond hakkab tegema koostööd erinevate ametkondadega, sealhulgas tihedamalt politsei- ja piirivalveametiga.

Ida prefektuuri piirivalvebüroo juhi Eerik Purgeli sõnul on Kaitseliidu ja PPA koostöö suurendamine õige suund turvalisema Eesti poole. „Loodav Kaitseliidu piirikaitse malev loob tingimused kaitsevõime kasvatamisele ja aitab politsei- ja piirivalveametil paremini ühiseid eesmärke täita. Üksus on toeks piiril võimalike kriiside ja hädaolukordade lahendamisel, olgu selleks siis massiline sisseränne või hübriidrünnak," lisas Purgel.

„Kutsume ülesse kõiki huvilisi igast Eesti paigast liituma Kaitseliidu piirikaitse malevkonnaga. Koos sinuga, on meie riigi kaitse piiril tugevam!" julgustas ringkonna pealik Ainsalu huvilisi ühendust võtma.

Kaitseliidu Kirde maakaitseringkonna ülem ja Viru maleva pealik kolonelleitnant Jaanus Ainsalu. Foto: Viru malev

Kuulutaja

MÕNE REAGA

Ida-Virumaale suunatakse uute võimaluste loomiseks 17 miljonit

Ida-Virumaa kohalikele kogukondadele avaneb võimalus taotleda toetust projektidele, millega soodustada kliimaneutraalsusele üleminekut, toetades sellega piirkonna atraktiivsuse suurendamist ning sotsiaalse ettevõtluse arendamist. Toetust rahastatakse Euroopa Liidu Õiglase Ülemineku Fondist (ÕÜF). Esimesed taotlusvoorud plaanitakse avada novembris.

Toetust saab taotleda sotsiaalse ettevõtluse arendamiseks, keskkonnateadlikkuse edendamiseks, kohaliku postindustriaalse identiteedi jäädvustamiseks või kohalikele noortele suunatud tegevusteks.

Abikõlblikeks projektideks võivad olla näiteks, mõne uue keskkonnasõbraliku kogukonnapõhise toote või -teenuse arendamine, keskkonnahoidlike eluviiside juurutamisele suunatud programmide loomine, keskkonnamuutusi ja üleminekuvajadust selgitavad noorsootöötegevused, kogukondade ja kohaliku omavalitsuse koostööd edendavad algatused, aga ka näiteks põlevkivisektori töötajate elulugudele pühendatud kirjutiste väljaandmine või endise tootmishoone kasutuselevõtt kohaliku kogukonnakeskusena.

Kuulutaja

Lindude ränne kestab püsivate külmade ja lume tulekuni

Sügisel lendavad paljud kevadel Eestisse saabunud linnud tagasi soojale maale. Keskkonnaagentuuri elusloodus osakonna spetsialist Christel Rose Bachmann rääkis Vikerraadio saates „Ökoskoop“ (23.10.), kuidas uuritakse lindude rännet, kuhu nad lendavad ja kuidas nad teavad, millal on selleks õige aeg.

Ülle Kask

Bachmann sedastas, et lindusid võib võrrelda mõnes mõttes reisihimuliste inimestega, kes külmade ilmade saabudes rändavad soojale maale. „Kui külm tuleb peale, tahavad ka linnud sesoonsete muutuste tõttu paremaid tingimusi, mis mõjutavad nende elutegevust. Enne rändele minekut tekkib neil kummaline rahutus. Kui päevad muutuvad lühemaks ja ilmad külmemaks, annabki see märku, et nüüd peab teele asuma,“ rääkis loodusteadlane.

Kevadel tulevad linnud aga Eestisse tagasi, sest parasvöötmeline kliima sobib Bachmanni sõnutsi paljudele linnuliikidele just pesitsusperioodiks. Eestis ei ole väga suur asustustihedus, alles on veel head metsad, putukad, seemnetoidulistele leidub seemneid, siin on võimalused oma järglased kenasti üles kasvatada.

Rändetee

Kuidas aga üles leida õige suund ja tee, kuhu lennata, selle kohta märkis spetsialist, et lindudel on rändeteed kujunenud välja väga pika aja jooksul. Mõned linnud on õppinud oma vanematelt rändekogemusi. Näiteks noored kured õpivad vanematelt, kuhu täpselt minna. Suuna leidmiseks võib lindudel olla oma kompass: kui kõrgel ja mis nurga all on näiteks päike või tähekompass. Linnud võivad isegi Suurel ja Väikesel Vankril vahet teha, mille järgi orienteeruda. Jälgitakse ka maa magnetvälja, mille muutusi linnud tunnetavad. Veelindudele on orientiiriks tuttavad rannajooned. Neile on abiks ka paljud maamärgid.

Bachmann tõdes, et paljud linnud on harjunud ühest kindlast kohast läbi lendama ja ajapikku on nende rändeteed kujunenud niimoodi, et nad on sunnitud lendama ka läbi linnade, mis võib osutuda lindudele väga suureks katsumuseks.

„Nende lindude jaoks, kes öösiti rändavad, on linnades väga suureks probleemiks valgus ja valgusmüra. Kuna valgus on pimestav ja eksitav, võibolla ka meelitav, lendavad linnud sinna, kuhu nad ei peaks lendama. Ja jäävad ööseks linna. Kui hommikul valgeks läheb, valitseb suur segadus. Nad võivad auto alla jääda või akendesse lennata,“ kõneles Bachmann.

Ta nentis, et üle linna või linnast läbi lendamine on probleemiks ka päevaränduritele, kuna inimestele meeldib ehitada väga suurte klaaspindadega maju ja suuri büroohooneid, kuid sellised ehitised on kõik meie rändlindudele suureks ohuks. „Kuna klaasid peegeldavad väga hästi väliskeskkonda, ei suuda linnud eristada aknaid,“ sõnas Bachmann.

Rõngastamine

Kabli linnujaamas on sügiseti üleval hiigelsuur, 17 meetri kõrgune Helgolandi mõrdpüünis, mille abil on linde rõngastatud ja rännet uuritud üle 50 aasta.

Bachmann märkis, et tänavu on seal rõngastatud umbes 13 tuhat lindu, nendest erinevaid liike kokku ligi 60 isendit. Kui linnud linnumõrda sisse lendavad, tuleb neid mööda pikka koridori seni taga ajada, kuni nad jõuavad väikesesse kasti, kus saab nad kätte võtta ja rõngastada. Enne tuleb aga kõik linnukesed üle vaadata ja määrata nende liik. Rõnga peal on kirjas Estonia, Matsalu ja igal rõngal on ka vastavalt linnu suurusele unikaalne number.

„Et rõngas linnule liiga ei teeks, peab rõngas talle sobima. Mõõdame ka tiiva pikkuse, kaalume linnud ja vaatame, kuidas nad on jõudnud kehasse rasva koguda. See teave näitab, kui valmis linnud rändeks on,“ sõnas Bachmann.

Naine nentis, et linde on küll vähemaks jäänud, aga tänavune „saak“, ligi 23 tuhat rõngastatud lindu pole üldse halb. „See aasta on väga hea põialpoiste aasta, neil on hästi läinud. Oleme juba üle 7 tuhande põialpoisi rõngastatud. Palju on ka sabatihaseid, ligi paar tuhat.“

Lindude ränne oli Bachmanni sõnutsi vahepael pausil, sest sulelised ei taha tormiste ja tuuliste ilmadega rännata. „Selline ilm pole neile energia mõttes kasulik ja samas on ka ohtlik,“ ütles ta, lisades, et hiljutistel vaiksetel külmakraadidega öödel toimus Kabli linnujaamas kakuränne. Rõngastati kõrvukräts, händkakk, kodukakk, karvasjalgkakk ja sooräts.

Kakkude rõngastamine on Bachmanni meelest põnev, kuid nendega peab toimetama väga hoolikalt, et mitte ise viga saada. „Kuna kakud söövad närilisi, on paljudel kakkudel jalad natuke verised, nad on võibolla just hiirt söönud. Siis tuleb vaadata, et rõngastaja ennast kaku küünistega ei vigastaks, sest hiired võivad kanda erinevaid infektsioonhaigusi.“

Tänu lindude rõngastamisele saab Bachmanni sõnul jälgida ka seda, kui kaugele Eestis kevadel ja suvel pesitsevad linnud rändavad. „Paljud lähirändlinnud lähevad meilt Lääne- ja Lõuna-Euroopasse. Rasvatihane võib minna ka Saksamaale, kuna talvel on võibolla tal seal parem elada. Aga samas tulevad meile põhja poolt põhjapoolsed rasvatihased,“ rääkis loodusteadlane, lisades, et siis ei pruugitagi aru saada, et siin on uued rasvatihased.

„Kui vaadata värvulisi, kes on kaugemale rändajad, siis üks on kindlasti kivitäks, kes kõige pikemalt rändab ja võib minna koguni Aafrikasse. Kivitäks pesitseb ka Alaskal ja Kirde-Venemaal – need on ikka tohutud vahemaad, mida kivitäksid läbi lendavad,“ jätkas ta.

Toitmine

Bachmann rõhutas, et kui keegi arvab, et rändlinde võiks ka enne teeleminekut toita, siis praegu ei tohiks seda mitte mingil juhul teha. „See teeb neile pigem kahju kui kasu. Kes on suur linnutoitja-linnuarmastaja, peaks ootama esimese lumeni, kui on ka püsivad miinuskraadid. Praegu võib viimastele ränduritele olla toidupanek väga eksitav. Ja saatuslikuks osutuv,“ lausus spetsialist, selgitades, et kuigi inimene võib soovida linnule enne pikka lendu energiat juurde anda, siis lind võib selle peale jäädagi siia, kuna siit saab süüa. Mõnele linnule ei pruugigi pakutav toit sobida, pigem teeb neile hoopis kahju. „Nii et, lindude toitmisega tasub pisut oodata,“ sõnas Bachmann.

KUHU MINNA

Lääne-Virumaa Puuetega Inimeste Koda

1. november kell 13.00 – Raamatukogus mälutreening, juhendab Anu Jonuks.
2. november kell 14.00 – Rakvere linnavalitsuse konverentsiruumis nr. 114 abivahendite infotund.
7. november kell 14.30 – Südamehaigete ühingu juhatuse koosolek (ühingu tegevuse lõpetamine).
15. november kell 13.00 – Raamatukogus mälutreening, juhendab Anu Jonuks.
15. november kell 15.00 – Reumaühingu jututuba Kroonikeskuse WokkIN kohvikus, info Elle Pohlak, tel 5569 5179.
22. november kell 11.00 – Digi- ja nutiseadmete nutitund. Ootame koja liikmeid tutvuma nuti- ja digikeskondadega.
27. november kell 14.00 – Rakvere raamatukogus Vaegkuuljate ühingu üritus.
27. november kell 16.00 – PIK erakorraline üldkoosolek (kutsetega) kojas.
29. november kell 13.00 – Raamatukogus mälutreening, juhendab Anu Jonuks.
Tasuta õigusnõustamine, registreerida tel 5385 0005.
Info tel 5342 9043.

Rakvere Teater

28.10 kell 15 „Metamorfoos“ v/m, lav Taavi Tõnisson, RT matinee!
28.10 kell 19 „Süüta süüdlased“ s/m, lav Eili Neuhaus.
3.11 kell 19 „Di ja Viv ja Rose“ s/m, lav Peeter Raudsepp.

Gustavi Maja

10.11 kell 18 Alexis Varnum koolitussari „Kuidas saada iseenda teejuhiks?“ I kohtumine.
Registreerumisinfo – facebook.com/gustavimaja, tel 553 5871,gustavimaja@gmail.com.

ARVUSTUS

Sari Estonia hukust äratab painaja

Inspira kanalil saab vaadata uut Eestis toodetud telesarja parvlaev Estonia hukust. Kel esimene osa vaatamata, siis seda saab näha vaid eeloleva pühapäevani.

Margit Adorf

Tehtud on kõik selleks, et toonased sündmused ja emotsioonid ellu äratada, ilma igasugust allahindlust tegemata. Foto: Nicolas Velter

Inspira kanal on Telia TV paketti kuuluv Telia enda kanal, mille saab Telia TV teenust tellides kaasa tasuta. Kui teil on kodus mõni teine teleteenuse pakkuja, kuid soovite sarja siiski vaadata, otsige üles mõni sõber, kellel see teenus kasutusel ja kellele külla minna ning filmiõhtu teha. Kes nii seltskondlik pole, siis Telia TVd saab vaadata ka arvuti kaudu nagu Netflixi, nii et tellige teenus ja vaadake kodus. Kokku on sarjal „Estonia: Päästeoperatsioon“ kaheksa osa, neist eetris ära olnud kaks, kolmas osa jõuab eetrisse pühapäeva õhtul, 29. oktoobril, kell 20.

Kõiki osasid ära oodata ning siis ühe jutiga vaadata paraku ei saa, sest iga osa on järelvaadatav kaks nädalat. Seega, kes hiljaks jääb, see esimest osa enam ei näe. Enne kui asun sisu kallale, ütlen veel niipalju, et esimest osa oli väga häiriv vaadata seda risustavate reibaste reklaamipauside tõttu. Järelvaatamises saab need küll edasi kerida, kuid ikkagi oli see leinameeleolulise tragöödiasarja puhul vägagi segav. Õnneks sai keegi ka seal telekanali meeskonnas sellest aru, et nii ei kõlba, ja teine osa oli salvestuses juba ühe jutiga vaadatav, ühtegi reklaami vahele ei tulnud.

Sari on valminud Eesti, Soome ja Rootsi koostöös spetsiaalselt Telia Inspira kanalil näitamise jaoks. Töö sellega sai alguse juba 2019. aastal, mil tehti põhjalikud taustauuringud, et lugu saaks võimalikult tõetruu. Stsenariste on samuti nii Eestist, Soomest kui Rootsist, nagu ka näitlejaid ja meeskonnaliikmeid. Massistseenides osales 700 inimest, et ikka päriselt päris tunduks.

Vaatajat sellega ei hellitata, et esimeses osas enne mingeid tegelasi argioludes tutvustataks või pikalt rahulikku meeleolu loodaks, üsna esimestel minutitel on meri tormine, elu laevas keeb ja enne kui arugi saad, on laev juba põhja läinud ja päästetakse esimesi inimesi. Esimene osa jättis mõnevõrra rabeda mulje, kuid sellele tundele aitas kindlasti kaasa reklaamirisustus, mis tõmbas sünge atmosfääri mõjusust alla. Ängi siiski on kuhjaga ja esimese osa põhiline emotsioon on see, et mitte midagi ei tea. Kes on pääsenud, kes on elus, kust saaks mingisugustki nimekirja, kas laev tõepoolest läks põhja, kuidas see ometi võimalik on?

Näitlejad on tasemel, väga palju emotsioone antakse edasi mitte dialoogides, vaid miimika ja pauside abil. Eks ta nii oligi. Kui oled väga sügavas kriisis, siis saabub su peale halvav vaikus, seda tunnet on filmis vahedalt edasi antud.

Teine osa loksutab esimeses nähtu juba veidi paremini paika. Ka siin minnakse tagasi laevahuku juurde, näidatakse tagasivaatena seda, kuidas rahvas läheb laeva peale ja siin näeb juba pikemalt laevahuku agooniat ning seda, kuidas inimesed tormiga laevast põgeneda püüavad. Saab selgeks, et laev tõepoolest läkski põhja väga kiiresti, alates kreeni minekust oli 15 minutiga juba põhjas või igal juhul vee alla uppunud.

Teises osas keskendutakse pikemalt uurimise esimestele etappidele, näidatakse rootslaste üleolekut uurimise ajal, erimeelsusi kolme riigi uurimisrühmade seas, bürokraatiat ja arusaamatusi. Aga näeme ka palju surnukirste, lähedaste ootust, kas nende sugulane või sõber on pääsenud, päästjate valu olukorras, kus päästa polegi enam kedagi, sest laevalt pääsenutestki on suur osa juba päästeparvedel surnud. Siin on tehtud väga suur psühholoogiline töö ja ängi, ahastust ning painavat meeleolu on see sari tõepoolest pilgeni täis.

Kunstnikutöö on tasemel, interjöörid ja kostüümid on ajastutruud, ka mobiiltelefonid, autod, kohvitassid jne on autentselt 90ndatele omased. Tehtud on kõik selleks, et toonased sündmused ja emotsioonid ellu äratada, ilma igasugust allahindlust tegemata.

Igal eestlasel, kes elas 1994. aasta Eestis, on selle laevahukuga mingi seos, mingid mälestused, isegi siis, kui endal kedagi tuttavaist-lähedastest laeva ei jäänud. Mina olen üks nendest, kes ei tunne mitte kedagi, kes oleks Estoniaga põhja läinud, küll aga tunnen kahte inimest, kes pääsesid. Nad olid minuealised, umbes 20-aastased.

Hoolimata sellest, et mu lähedasi Läänemere märga hauda ei jäänud, mäletan täpselt seda, kus ma olin, mida tegin, missugune meeleolu valitses. Üks mu klassivendadest oli samal ajal aega teenimas ja oli üks neist, kes saadeti sadamasse appi. Vastu hommikut käis ta mul koos paari väekaaslasega külas, et saada veidike „normaalsuse tunnet, et maailm kestab edasi“. Mäletan, et pakkusin neile küülikupraadi, mida olin õhtul teinud ja siis nad sõitsid tööpostile tagasi. Raadiost lasti kolm päeva järjest ainult leinamuusikat. Ajalehes ilmus lehekülgede pikkune reisijate nimekiri. Kes said päästetud või kes laevas olid, ei teadnud terve igaviku, see tundus päevade pikkuse ootusena.

Kui keegi neid sündmusi veel vahetumalt üle elas ja kaotas Estonia hukus mõne lähedase, siis tuleb küll hoiatada, et see sari rebib kõik toonased haavad lahti. Mina sain seda vaadata vaid tänu sellele, et ühtegi hukkunut isiklikult ei tundnud. Ja minulgi oli seda vaadates rusuv meeleolu ning vanad mälestused elustusid taas. Arvatavasti oli ka selle sarja filmimine ränk katsumus nii näitlejatele kui režissööridele, kes pidid nii ahastamapanevaid sündmusi elustama. Sarja režissöörid on Måns Månsson (Rootsi) ja Juuso Syrjö (Soome). Eesti näitlejatest teevad seriaalis kaasa Kaspar Velberg, Rain Simmul, Doris Tislar, Gert Raudsepp, Egon Nuter jpt.

Hoolimata sellest, et vaatamine on kohati halvavalt valus, siis soovitan seda sarja, kuna see on mõjus ja kvaliteetselt loodud. Kes pelgab, et sellest on tehtud mingi meelelahutuslik tilulilu, siis võin kinnitada, et vähemalt esimese kahe osa pealt seda küll kuidagi järeldada ei saa.

Direktorite mõisa juubelikuu

Viru-Nigula valla kultuurikeskuse Kunda linna klubi hoone rajamisest möödub sel aastal 135 aastat. Kuna Tsemendivabriku direktorile 1888. aastal ehitatud avar ja kaunis hoone Kunda jõe kõrgel kaldal ei sarnanenud tavalise elumajaga, vaid meenutas pigem mõisahäärberit, siis hakkas kohalik rahvas seda kutsuma Direktori mõisaks. Pool sajandit said mitmed vabriku direktorid koos oma kaaskondlastega nautida mõnusat elu selles uhkes majas, mis alates 1955. aastast on olnud piirkonna elanikele kultuuritempliks. Novembrikuu jooksul tähistatakse selle suursuguse hoone juubelit mitmete eripalgeliste sündmustega.

Hingedepäeva õhtul, 2. novembril kell 18 toimub kontsert, kus esinevad Moonaküla Muusikaakadeemia muusikud Peep Pihlak, Toomas Krall ja Margus Grosnõi.

3. novembril kell 20 toimuval tantsuõhtul tähistab oma 40. juubelit legendaarne ansambel Münt ning koos nendega astub sel õhtul lavale ka ansambel Fantaasia. Mõlemad bändid on alustanud oma muusikalist karjääri just selles väärikas hoones.

Traditsiooniks on saanud, et kõigile kinosõpradele näitame suurel ekraanil eesti uusi filme, nii ka sel kuul. Mängufilmi „Tume paradiis“ on võimalik vaadata 5. novembril ja 19. novembril kell 18 saab näha koguperekomöödiat „Tähtsad ninad“.

11. novembril kell 18 saab alguse juubelikuu tipphetk – Direktori maja juubel ehk kontsert-õhtusöök lisanditega. Vaimutoitu pakuvad Gaute Kivistik ja Margo Mitt, kelle juhtimisel saavad pidulised oma teadmised proovile panna meelelahutuslikus mälumängus. Õhtu naelaks on ansambel Minu Isa Oli Ausus Ise. Peetakse kõnesid ning serveeritakse Wabriku kohviku eestvedamisel õhtusöök. Maja minevikust teeb ülevaate ajaloolane Uno Trumm. Muusikat tantsuks valib DJ Ahto Külvet vinüülplaadimaailma eksootikakeskusest Psühhoteek. Avatud on kokteilibaar ja võimalikud on ka üllatused.

Eesti Tantsuagentuuri tantsulavastus „Muutus“ etendub 15. novembril kell 19. Lavastaja ja koreograaf Igor Lider kutsub vaatajad põnevasse tänavatantsumaailma – mitmetasandiline, kaasaegne ja kõnetav. Tantsivad Igor Lider, Alexander Makarov, Edgar Budza ja Valerii Zaichenko.

Lapsi oodatakse 23. novembril kell 17.30 vaatama põnevat animafilmi „Rohutirts ja sipelgas“.

26. novembril kell 17 on oodatud kõik teatrihuvilised vaatama Von Glehni Teatri lavastust „Õhtust Léon!“ Krimikomöödias mängivad Margus Prangel ja Eduard Salmistu. Pärast etendust on publikul võimalik kuulata kõrilaulu kontserti, kus Margus Prangel tutvustab ülemhelide laulmise tehnikaid ja viib kuulaja šamanistlikule rännakule, mille jooksul kuuleb ka šamaanitrummi, igili, parmupilli, helisevaid kausse ja vilepilli.

Kõik huvilised on oodatud vaatama fotonäitust Direktorite mõisa sajanditagusest hiilgusest ja nautima juubelikuu põnevaid kultuurisündmusi. Rohkem infot leiab https://www.kundalinnaklubi.ee/ ja https://www.facebook.com/KundaKlubi.

Kuulutaja

OG Elektra AS Tobia küla, Rakvere vald
www.grossitoidukaubad.ee

Grossi TOIDUKAUBAD

TEENINDAJA TEENIB KUUS kuni 1300 €!

✓Pakume vaheldusrikast tööd
✓kindlat sissetulekut ja boonussüsteemi
✓tööalast väljaõpet ✓vahetustega tööd.

VÕTAME TÖÖLE: TEENINDAJAID

VINNI
Tööle asumise aeg: koheselt
Töökoht asub: Sõpruse 5, Vinni, L-Virumaa
Lisainfo telefonil: **+372 5911 6474**

VILJANDI
Tööle asumise aeg: koheselt
Töökoht asub: Jakobsoni 2, Viljandi, Viljandimaa
Lisainfo telefonil: **+372 516 0639**

RANDVERE
Tööle asumise aeg: koheselt
Töökoht asub: Randvere tee 115, Tallinn, Harjumaa
Lisainfo telefonil: **+372 512 6595**

JÕGEVA PARGI
Tööle asumise aeg: koheselt
Töökoht asub: Pargi 1, Jõgeva, Jõgevamaa
Lisainfo telefonil: **+372 5650 8232**

KOHILA
Tööle asumise aeg: koheselt
Töökoht asub: Viljandi mnt 3a, Kohila, Raplamaa
Lisainfo telefonil: **+372 5304 4070**

TARTU RAADI
Tööle asumise aeg: koheselt
Töökoht asub: Keskuse tee 2, Tartumaa
Lisainfo telefonil: **+372 5650 8232**

KOERU
Tööle asumise aeg: koheselt
Töökoht asub: Paide tee 2, Koeru, Järvamaa
Lisainfo telefonil: **+372 516 0639**

PEAGI AVATAVATESSE KAUPLUSTESSE

TEENINDAJAID

KIISA
Kurtna tee 2, Saku vald, Harjumaa

MUSTLA
Posti 43, Mustla, Viljandimaa

Lisainfo telefonil: **+372 5919 8142**

VANEMTEENINDAJA

VIIMSI
Tööle asumise aeg: koheselt
Töökoht asub: Kaluri tee 3, Viimsi, Harjumaa
Lisainfo telefonil: **+372 5788 0628**

SAUE
Tööle asumise aeg: koheselt
Töökoht asub: Pärnasalu põik 1, Saue, Harjumaa
Lisainfo telefonil: **+372 5304 4070**

RANDVERE
Tööle asumise aeg: koheselt
Töökoht asub: Randvere tee 115, Tallinn, Harjumaa
Lisainfo telefonil: **+372 5788 0628**

JÕGEVA PARGI
Tööle asumise aeg: koheselt
Töökoht asub: Pargi 1, Jõgeva, Jõgeva maakond
Lisainfo telefonil: **+372 5650 8232**

KOERU
Tööle asumise aeg: koheselt
Töökoht asub: Paide tee 2, Koeru, Järvamaa
Lisainfo telefonil: **+372 516 0639**

Saada oma CV: cv@ogelektra.ee või täida töökoha taotlusankeet kaupluses *(küsi teenindajalt).*

PAKUN TÖÖD

• Peristein OÜ võtab tööle **CE-kategooria autojuhi** Eesti sisetöödele. CV saata info.peristein@gmail.com, tel 517 0260

• Pakun tööd **ehitusmehele** (katuse konstruktsioon). Tel 5678 2709

• Ootame tööle **hooldajat** ja **vanemhooldajat**, kes oleksid empaatilised, ausad, hoolivad ning valmis meeskonnatööks. Kutsega hooldaja töötasu 1275 €. Töötamine graafiku alusel 12 h päevastes vahetustes. Vanemhooldaja tööks on hooldajate tiimi juhendamine ning töö korraldamine. Hooldaja tase 4 kutse ja kogemus ja/või sotsiaal- või tervishoiuvaldkonna kõrgharidus ja autojuhiload on tööle asumise eelduseks. Kandideerimiseks võta ühendust info@pandiverepansion.ee või tel 520 0066 juhatajaga.

Võtame tööle autojuhi.
Eesti-Soome,
Eesti-Rootsi.
Info tel 501 0433

OTSIN TÖÖD

• **Naispensionär otsib** ajutiselt **tööd**, lehtede riisumine ja koristamine. Tel 5808 5260

• Oskan puude ja põõsaste võra vormida ning kahjuritega võidelda, võin lõhkuda ja laduda puid, rookida lund. Oskan töötada koduste elektritööriistadega. Mul on 12-aastane töökogemus eramajade teenindamisel, olen töötanud väga nõudlike inimeste juures. Olen valmis abistama vanureid (poes käimine, majapidamistööd). Mulle võib pakkuda **alalist** või **ajutist tööd** täis- või osalise tööajaga. Olemas autojuhi B-kategooria juhiload. Ukraina kodanik Anatoli, oman Eesti elamisluba, elukoht Rakveres. Tel 5893 2665 (vene keeles), 5664 9966 (eesti keeles)

Rahvusvaheline kokanduskohtumine: Poola õpilased Rakveres külas

Rakveres toimus hiljuti üks eriline rahvusvaheline kokkusaamine, kus Poola õpilased Jablonkast külastasid Eestit, osaledes Rakvere riigigümnaasiumi õpilaste loodud „Fast Fit Food“ projektis.

See ettevõtmine võimaldas noortel jagada retsepte, kokandusnippe ja muid kokandusega seotud kogemusi. Näiteks tõi üks Poola tüdruk välja, et pannkookide tegemisel tasub munavalged topelt kloppida, et tulemus oleks eriti pehme ja maitsev. Samuti jagati nippi, et nätsu närimine sibula hakkimise ajal pidavat aitama pisaraid vältida.

Lisaks ise toiduvalmistamisele õpiti ka proffide käe all – nii koolitasid noori Rakvere vegankokk Triin Nurk ja meisterpagarid Pätsi sahvrist. Karepa ravimtaimeaias uuriti aga, kuidas ise maitsesoolasid valmistada. Sellised praktilised näpunäited rikastasid õpilaste teadmisi ning lõid sildu erinevate kultuuride vahel.

Lisaks väisasid Poola külalised Rakvere vaatamisväärsusi, sealhulgas Rakvere linnust, kus ajalugu põimub tänapäevaga, ning Rakvere politseimuuseumit, kus tutvustati Eesti politsei ajalugu ja tööd. Kohtumise raames külastasid Poola õpilased mõistagi ka Rakvere riigigümnaasiumit, kus neil oli võimalus tutvuda Eesti haridussüsteemiga.

Eesti ja Poola noored ühiselt toitu valmistamas. Foto: Arthur Edward Lokman

Projektitaotluse kirjutasid RRG õpilased ise. Edukas taotlus sai rahastuse Euroopa Liidust Erasmus+ programmi kaudu. Rakvere riigigümnaasiumi juhtkond väljendas rõõmu, et nende õpilaste loodud projekt tõi kokku noori erinevatest riikidest ning soodustas kultuuridevahelist mõistmist.

„Fast Fit Food“ projekt on saanud positiivset tagasisidet nii õpilastelt kui ka õpetajatelt ning Rakvere riigigümnaasiumi meeskond loodab sarnaseid rahvusvahelisi kohtumisi tulevikus korrata. „Oleme tänulikud selle võimaluse eest jagada teadmisi ja kogemusi erinevate kultuuridega ning loodame neid toredaid noori jälle tulevikus kohata,“ ütles projektijuht Katarzyna.

See rahvusvaheline kokkusaamine on suurepärane näide sellest, kuidas haridusprojektid saavad ühendada noori erinevatest maailma nurkadest ning edendada avatust ja vastastikust mõistmist üle kultuuripiiride.

Kuulutaja

RAKVERE AUTOKOOL
Rakvere, Võidu 27. Info ja registreerimine tel. 5152340 või tarmo@e-autokool.ee www.e-autokool.ee
• Veoauto- ja bussijuhi (140h) kiirendatud ametikoolitus algab 11.01.2023 kell 10.00
• Veoauto- ja bussijuhi (35h) täienduskoolitus algab 4.11.2023 kell 10.00
• C- ja CE-kategooria koolitus algab 30.10.2023 kell 18.00
• T-kategooria (traktor) koolitus algab 22.11.2023 kell 18.00
• D-kategooria (buss) koolitus (e-õpe) algab 22.11.2023 kell 18.00

Sõbralik koostöö kliendiga ja kvaliteetne teenus!
Tel 53 451 061, e-mail: info@autosoit.ee, www.autosoit.ee
RAKVERES B-kat klassiõpe 05.12
B-kat e-õpe 31.10 ja 02.11
B-kat vene keeles 13.11 ja 27.11
A, A1, A2, AM, BE, C, CE, D koolitusega võib alustada igal ajal Rakveres ja Jõhvi
Esmaabi koolitus 10.11 ja 24.11
Kõiki kategooriad saab õppida ka VENE KEELES!
OÜ Autosõit Ohutu sõidu kool
Lõppastme koolitus IGA NÄDAL!

Meie Tapa kodus elab 50 inimest, keda aitavad ja juhendavad tegevusjuhendajad ja toitlustusteenindajad.

Tegusama elu kodud

Ootame meiega liituma
TEGEVUSJUHENDAJAT

Koostöös kolleegidega:
- lood sõbraliku ja turvalise keskkonna;
- toetatad elanike erinevates igapäevategevustes (nt toiduvalmistamine, koristamine jne);
- korraldad huvitegevusi, -ringe ja töösarnaseid tegevusi;
- aitad hügieenitoimingutes, vajadusel teed hooldustoiminguid;
- hoiad korras tööd puudutava dokumentatsiooni;
- suhtled elanike lähedastega;
- saadad meie elanikke väljaspool kodu (linnas, arstivisiidile, ekskursioonile jne).

Lisainfo tööpäeviti telefonil: 58846794 (Sandra Tänavots)
Töö asukoht: Loode tn, Tapa linn.

KUI SA OLED

lugupidav ja hooliv, sõbralik, empaatiline, tasakaalukas, teistega arvestav ja toetav meeskonna liige, õpihimuline, loominguline

JA SUL ON
- vähemalt keskharidus, valmisolek õppimiseks. Enne tööle asumist on vaja läbida tegevusjuhendajate sissejuhatav 40-tunnine e-koolitus.
- oskad töötada arvutiga
- hea eesti keele oskus nii kõnes kui kirjas
- B-kategooria juhiluba

PALUN KANDIDEERI:
- CV Keskuse kaudu,
- Töötukassa kaudu või
- kirjuta e-postile varbamine@hoolekandeteenused.ee märgusõnaga “Tapa kodu tegevusjuhendaja“

MEIE PAKUME:
- tööd töögraafiku alusel, E-P, vahetused 8-20 ja 20-8;
- töötasu alates 1200 eurot kuus;
- väljaõpet ning täiendkoolitusi;
- toetavat töökeskkonda.
- Meie tiimis on au sees abivalmidus, teistega arvestamine ja toetuse pakkumine, sõbralikkus, kaastundlikkus, rõõmsameelsus.

Tegusama elu kodud
www.hoolekandeteenused.ee
hoolekandeteenused

Tiki-Triki lasteaed
Veel mõned vabad kohad:
* RAKVERE, SEMINARI 17
* TÕRMA
TIKITRIKIHARJU@GMAIL.COM / 58248201

Grossi TOIDUKAUBAD

Võtame oma meeskonda tööle
KAUPADE KOMPLEKTEERIJA
(logistikakeskusesse)

OLED SOBIV MEESKONNALIIGE KUI:
- oled füüsiliselt vastupidav ja hea pingetaluvusega
- oled kohusetundlik, aus ja korrektne
- oled valmis töötama graafiku alusel
- oskad iseseisvalt oma tööd organiseerida, aga ka meeskonnas tööd teha

SIND OOTAB MEIE JUURES:
- töötasu tunnipalga alusel kuni 8.00 €/h brutos
- kaasaegsed töövahendid
- stabiiline töösuhe pidevalt arenevas ettevõttes
- tööalane väljaõpe
- tasuta transport Rakvere-Tobia-Rakvere
- võimalus kasutada täisvarustuses jõusaali koos saunaga

Töökoht: Tobia küla, Rakvere vald, Lääne-Virumaa
Lisainfo: +372 5750 3066
Kandideerimiseks saada oma CV aadressile CV@OGELEKTRA.EE

Grossi TOIDUKAUBAD

Tähelepanu! Vastavalt turusituatsioonile võivad hinnad veel alanedal!

PAKKUMISED 27. oktoober - 2. november

Seapea, 1 kg

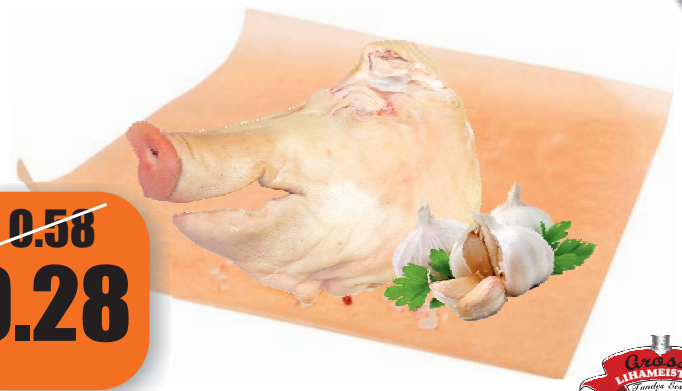

~~0.58~~ **0.28**

Hakkliha veiselihast, 1 kg
(pakendatud)

~~7.68~~ **6.48**

* Tootel on müügipiirang 5 kg ühe ostu kohta

Keeduvorst Lemmik
(viilutatud)
150 g

~~1.08~~ **0.78**
5.20 €/kg

Lemmiklooma söödamaterjal
(Termiliselt töödeldud, pakitud) 1 kg

~~1.48~~ **0.88**

* TOODE EI OLE MÕELDUD INIMTOIDUKS !

Memme verivorst Maks&Moorits
500g

~~2.08~~ **1.64**
3.28 €/kg

Maamehe seakoodi sült Nõo
300g

~~2.18~~ **1.78**
5.93 €/kg

Seasink välisfileest Ehe
120g

~~1.88~~ **1.58**
13.17 €/kg

Küpsetatud maksapasteet Rakvere
(rõõsa koorega) 200 g
Maag Eesti

HEA HIND **1.44**
7.20 €/kg

Hakklihapitsa Saarioinen
200 g

~~1.98~~ **1.58**
7.90 €/kg

Taimne rasvavõie Keiju
(soolane)
70%, 400 g

~~1.88~~ **1.58**
3.95 €/kg

Riivjuust Eesti
200 g
Valio

~~2.24~~ **1.54**
7.70 €/kg

AB-Jogurt Saare
200 g
3 sorti

~~0.88~~ **0.68**
3.40 €/kg

Joogijogurt Tere
900 g
2 sorti

~~1.78~~ **1.48**
1.64 €/kg

Dessert Zottis
115 g / 2 sorti

HEA HIND **0.28**
2.43 €/kg

Jäätisebatoon
al 39,1 g
4 sorti

~~0.94~~ **0.68**
al 14.17 €/kg

A+ A

Jäätis Super Viva
al 105 ml / al 64 g

~~1.08~~ **0.74**
al 11.21 €/kg

PAKKUMINE KEHTIB KUNI 16.11

Šokolaad Kismet
55 g
Fazer

HEA HIND **0.64**
11.64 €/kg

Küpsis Choco Grain Milka
126 g

HEA HIND **1.68**
13.33 €/kg

Sefiir Waffa Sofi
250 g / 2 sorti

HEA HIND **1.48**
5.92 €/kg

HEA HIND **1.24**
4.96 €/kg

Popkorn Y.E.S.
(juustumaitseline)
90 g

~~0.68~~ **0.58**
6.44 €/kg

Hiina maapähkel
250 g

~~1.28~~ **0.98**
3.92 €/kg

India pähklid
(röstitud ja soolatud)
150g

~~3.18~~ **2.48**
16.53 €/kg

OSTAME KOKKU: VEISEID ja SIGU. Tel: 322 4699, 512 4699.

Grossi TOIDUKAUBAD

Vaata lisaks pakkumisi ja infot kaupluste kohta: www.grossitoidukaubad.ee

PAKKUMISED 27.oktoober - 2. november

Eksklusiivne segu Premium
300 g
~~5.68~~ **4.48** 14.93 €/kg
A+

Rukki näkileivad Linkosuo
150 g
4 sorti
~~2.28~~ **1.88** 12.53 €/kg

Kohviuba Lavazza
Qualita Oro
1 kg
HEA HIND **13.98**
A+

Kohvikapslid Lavazza
Cappuccino
(8+8 tk) 200 g
HEA HIND **4.68** 23.40 €/kg
A+

Looduslik mineraalvesi Haage
1 l
2 sorti
~~1.08~~ **0.88** +0.10

Nektar ja mahl Don Simon
Premium
1 l / 2 sorti
~~2.98~~ **2.64** +0.10
A+

Limonaad Fentimans
275 ml
2 sorti
~~1.88~~ **1.64** 5.96 €/l +0.10
A+ A

Energiajook Monster
0,5 l
9 sorti
~~1.58~~ **1.04** 2.08 €/l +0.10

Hele õlu Meistrite Gildi Kuldne
5,2% 0,568 x 6 l
Tähelepanu! Tegemist on alkoholiga. Alkohol võib kahjustada Teie tervist.

GT vein Savanha
al 10,5%, 0,75 l
2 sorti
Liviko
Tähelepanu! Tegemist on alkoholiga. Alkohol võib kahjustada Teie tervist.

GT Vein Teliani Valley Alazani
al 12%, 0,75 l
2 sorti
Tähelepanu! Tegemist on alkoholiga. Alkohol võib kahjustada Teie tervist
A+ A

KGT vein Cafe Estoril Lisboa
12,5% 0,75 l
2 sorti
Tähelepanu! Tegemist on alkoholiga. Alkohol võib kahjustada Teie tervist.

Liköör Remedia
Rabarberiga
18%, 0,5 l
Tähelepanu! Tegemist on alkoholiga. Alkohol võib kahjustada Teie tervist.

Brändi Magistr VSOP
36%, 0,5 l
Tähelepanu! Tegemist on alkoholiga. Alkohol võib kahjustada Teie tervist.
A+ A

Rumm Caribba
37,5%, 0,5 l
2 sorti / Liviko
Tähelepanu! Tegemist on alkoholiga. Alkohol võib kahjustada Teie tervist.

Viin Perepelka
Klasitšnaja
40%, 0,5 l
Tähelepanu! Tegemist on alkoholiga. Alkohol võib kahjustada Teie tervist.

Hambapasta Blend-a-Med Complete
75 ml
2 sorti
al ~~2.28~~ **1.78** 2.37 €/l

Hambapasta Colgate Total
75 ml / 3 sorti
~~3.34~~ **2.24** 29.87 €/l

Pesukaitse Discreet DEO
60 tk/pk
2 sorti
~~3.48~~ **2.58** 0.04 €/tk

Pesukaitse Libresse
Natural Normal
40 tk/pk
~~2.48~~ **1.58** 0.04 €/tk

Raseerija Gillette Blue 3
Sensitive
3 tk/pk
~~4.28~~ **2.98** 0.99 €/tk

Raseerimisgeel Gillette Mach 3
Extra Comfort
240 ml
~~5.68~~ **3.98** 16.58 €/l
A+ A Y

Deodorant Fa
150ml
3 sorti
~~3.84~~ **2.68** 17.87 €/l

Vedelseep Palmolive
300 ml
2 sorti
~~2.58~~ **1.98** 6.60 €/l

Kuivšampoon Schauma
150 ml
2 sorti
al ~~4.48~~ **3.18** 21.20 €/l

Dušigeel Palmolive
750 ml
2 sorti
~~7.84~~ **5.28** 7.04 €/l

Dušigeel Nivea
250 ml
2 sorti
al ~~3.78~~ **2.78** 11.12 €/l

Šampoon ja palsam Elvital
al 200 ml
2 sorti
~~4.48~~ **3.18** al 12.72 €/l

Pesugeel Ariel Sensitive
17 pk / 0,85 l
~~8.48~~ **5.68** 6.68 €/l

Pesuloputusvahend Lenor
al 925 ml
3 sorti
925 ml 1200 ml
al ~~5.28~~ **3.98** al 3.32 €/l

Kuivtoit koertele Friskies
3 kg
2 sorti
~~8.58~~ **7.18** 2.39 €/kg

WC puhastusgeel Bref
10x Effect
700 ml / 2 sorti
~~3.38~~ **2.28** 3.26 €/l

Pabertaskurätikud Lee
3-kihiline
80 tk/karbis
~~1.98~~ **1.18** 0.01 €/tk
PAKKUMINE KEHTIB KUNI 04.01.23

Pabertaskurätikud Lee
3-kihiline
60 tk/karbis
~~2.18~~ **1.28** 0.02 €/tk

Jahutusvedelik Auto Maailm
punane
-36 C / G12+
1 l
~~2.98~~ **2.48**
A+ A Y

Jahutusvedelik Auto Maailm
roheline
-36 C / G11
1 l
~~2.88~~ **2.28**
A+ A Y

GROSSI TOIDUKAUBAD Lääne-Virumaal: Rakveres: TURU KAUBAMAJA, Laada 16, **A+**. Tel 324 4500; RAJA, Ilu pst 2, **A+**. Tel 322 4360; LY, Vilde 6, **B**. Tel 322 3250; JOOGID, Vilde 6a, **C**. Tel 322 3561; **Kadrinas:** Viru 9, **A**. Tel 325 5810; **Tapal:** TAPA KAUBANDUSKESKUS, Jaama 1, **A+**. Tel 327 0460; **Haljalas:** GEA, Võsu 5, **A+**. Tel 325 1270; **Kundas:** Kasemäe 12, **A+**. Tel 322 4700; **Tamsalus:** PILLE-RIIN, Tehnika 24, **A**. Tel 322 3925; **Väike-Maarjas:** Pikk 9, **A+**. Tel 326 1150; **Rakkes:** Faehlmanni 38, **B**. Tel 329 1356; **Vinnis:** EVE, Sõpruse 5, **A**. Tel 325 1550; **Tobia külas:** ELEKTRA, **B**. Tel 322 4746; **Aseris:** Tehase 23, **A**. Tel 337 3033; **Roelas:** Tartu mnt.9, **A**. Tel 5 126 597. **Ida-Virumaal: Kiviõlis:** KEVAD, Keskpuiestee 33, **A+**. Tel 337 4500; **Kohtla-Järvel:** JOOGID, Outokumpu 13a, **A+**. Tel 337 5000; KALEV, Kalevi 27, **A+**. Tel 337 4300; Virmalise 2, **C**. Tel 337 0700; **Ahtmes:** Maleva 23, **A+**. Tel 332 0633; Estonia pst 30a, **A+**. Tel 337 2888; **Iisakus:** Tartu mnt 55, **A+**. Tel 337 4000; **Jõhvis:** Tartu mnt 15a, **A+**. Tel 336 3200; **Vokas:** Narva mnt 5, **A**. Tel 332 7000; **Narvas:** Pähklimäe 2a, **A**. Tel 354 1441; Pähklimäe 6a, **A+**. Tel 354 0420; Rakvere 71, **A+**. Tel 354 0060; Tallinna mnt 52, **A**. Tel 357 0709; NARVA CENTRUM, Tallinna mnt 47, **A+**. Tel: 356 3350. **Jõgevamaal: Jõgeval:** Tähe 10a, **B**. Tel 776 2956; Pargi 1, **A+**. Tel 747 7050; **Avinurmes:** Rakvere 1, **B**. Tel: 354 0455; **Mustvees:** Tähe 9, **A**. Tel 772 3700; **Põltsamaal:** Tartu mnt 1b, **A+**. Tel 772 3003. **Tallinnas:** Lastekodu 14, **A**. Tel 653 4000; Tammsaare tee 93, **A**. Tel 652 1111; Ehitajate tee 41, **B**. Tel 679 0666; Paasiku 2a, **A+**. Tel 602 3000; Ümera 13a, **B**. Tel 607 6888; Endla 53, **A**. Tel 658 7545; KOTKA KAUBAKESKUS, Paul Pinna 21, **A+**. Tel 609 9722; Kari 3, **A**. Tel 609 8380; Majaka 28a, **A**. Tel 659 0000; Väike-Ameerika 6, **B**. Tel 644 8260; Järveotsa tee 35b, **A+**. Tel 6 098 222; Randvere tee 115, **A**. Tel 660 5060; Kivila 26, **A+**. Tel 6077 500; Vikerlase 23, **A**. Tel 6004700; Mustamäe tee 41, **A**. Tel 6001700. **Raplamaal: Kohilas:** Viljandi mnt 3a, **A+**. Tel 489 2670; **Järvakandis:** Turu 1, **A**. Tel 489 4500. **Harjumaal: Maardus:** Keemikute 41, **A**. Tel 644 0599; **Haabneemes:** Kaluri tee 3, Viimsi vald, **A**. Tel 600 3000; **Kuusalus:** Mäe 1, **A+**. Tel 607 6000; **Loksal:** Rohuaia 6, **A+**. Tel 600 9200; **Jüri:** TAMMIKU, Arukülа tee 7, **B**. Tel 609 1630; **Kehras:** Kose mnt 7, **A+**. Tel 601 9770; **Keilas:** Piiri 5, **A+**. Tel 601 3010; **Paldiskis:** Rae 26, **A**. Tel 658 1200; **Kosel:** Kodu 2, **A+**. Tel 601 4200; **Saue:** Pärnasalu põik 1, **A+**. Tel 600 4300; **Loo:** Saha tee 9, **A+**. Tel 600 4900; **Kose-Uuemõisas:** Kesk tn 1, **A**. Tel 600 8908. **Järvamaal: Paides:** Pikk 25, **A+**. Tel 387 0001; **Türi:** Viljandi 13a, **A+**. Tel 387 8666; **Järva-Jaanis:** Lai 23, **A+**. Tel 385 3200; **Koerus:** Paide tee 2, **B**. Tel 389 7570. **Pärnumaal: Vändras:** Pärnu-Paide mnt 26, **A+**. Tel 44 39 600; **Pärnu-Jaagupis:** Uus 20a, **A**. Tel 446 0620; **Kilingi-Nõmmel: Pärnu tn 32, A+** Tel 53 329 096; **Tartumaal: Tartus:** Soola 7, **A**. Tel 776 9802; Keskuse tee 2, Tila küla, **A+**. Tel 742 6200. **Viljandimaal: Viljandis:** Jakobsoni 2, **A**. Tel 434 0111. **Võrumaal: Võrus:** Niidu 8, **A+**. Tel 772 2377; **Antslas:** Põllu 4, A+. Tel 785 5800. **Põlvamaal: Põlvas:** Kesk tn. 41 **A+**. Tel 79 22333. **GROSSI TÖÖSTUSKAUBAD Lääne-Virumaal: Rakveres:** TURU KAUBAMAJA, Laada 16, **Y**. Tel 324 4600; **Tapal:** TAPA KAUBANDUSKESKUS, Jaama 1, **Y**. Tel 327 0462.

MÜÜA

Hind 80 000 €

2-korruseline renoveerimist vajav kortermaja Vändras. Üldpind 1013 m².
www.kv24.ee/240641812

Hind 38 000 €

Müüa 2-korruseline maja Tõrma külas, krunt 3500 m².
www.kv24.ee/240641539

Hind 11 000 €

Kuristal, Jõgevamaal 1. korrusel 3-toaline remonti (67 m²) vajav korter.
www.kv24.ee/240641810

~~Hind 24 500 €~~
Soodushind 23 000 €

Müüa Rummul 2-toaline korter.

www.kv24.ee/240711095

~~Hind 24 500 €~~
Soodushind 22 500 €

Müüa Rummul 2-toaline korter.

www.kv.ee/3588287

Hind 22 000 €

Müüa Loksa linnas 2-toaline korter.

www.kv24.ee/240641889

Hind 22 000 €

Müüa Tapal 2-toaline korter.

kinnisvara24.ee/240709255

Hind 8000 €

Müüa Sillamäel 2-toaline korter. Kesk 51, 4. korrus.
kinnisvara24.ee/240723113

Hind 275 000 €

Müüa Raplamaal Sutlema külas 2 maja. Kokku netopind 450 m².
www.kv.ee/3586707

Üürile antavad korterid:

- **Anda üürile Loksal 2-toaline korter, 180 €**
  www.kv.ee/2936460
- **Anda üürile Jõgeval 2-toaline korter, 180 €**
  kv24.ee/240715061
- **Anda üürile Türi-Allikul 1-toaline korter, 160 €**
  www.kv.ee/2846154
- **Anda üürile Põlvas 3-toaline korter, 250 €**
  www.kv.ee/2927363

Lisainfo tel 5624 4605
igor@sacito.eu

Grossi TOIDUKAUBAD

Vabad üüripinnad meie kauplustes

RAKVERE, TURU KAUBAMAJA, LAADA 16
49,4 m²; 49,1 m²; 52 m²
0. korrus

RAKVERE TSENTRUM
36,2 m², 35,2 m², 36,1 m² rõduga. 3. korrus

VÕRU
15,7 m²

TAPA
28 m², 2. korrus

TARTU, RAADI
8,7 m²

NARVA, RAKVERE 71, MEGAMARKET
85,6 m²; 10,3m²; 316,6 m²; 25 m² - 1. korrusel

Tel: 5554 5501

www.grossitoidukaubad.ee
e-post: kinnisvara@ogelektra.ee

MÜÜA SOODSALT
kasutatud 2-toalised suured
MOODULSOOJAKUD
erinevad mudelid.
1 moodul 3 x 2,9 x 9 m
Sisepind 27 m2.
Toodetud Soomes.
Soojakud on soojustatud ja heas korras.
Transport tõstukautoga
Helista tel 512 1999

KINNISVARA

- Müüa (või anda üürile) Rakvere kesklinnas bussijaama vastas **privaatne II korrus** (130 m²), 2 ruumi. Sobilik kontoriks ja ka elamiseks. Olemas met. teeninduse sertifikaat. Tel 5648 6638
- Müüa Rakvere linnas kapitaalremonti vajav **korter**. Esimese korruse korter asub stiilses kõrgete lagedega paekivimajas, millel lisab väärtust avar läbi maja planeering ja privaatne hoov. Teostatud on enamus lammutustööd ja liigne utiliseeritud. Müügihinna sisse kuulub projekt ja põranda liimpuittalad. Ühistul puuduvad laenud. Tõeline pärl investeeringuks. Tel 5816 1212
- Müüa täielikult renoveeritud **1toaline korter** Pajustis. Hind 20 000 €. Tel 506 9814

- Müüa Lääne-Virumaal Tamsalu linnas **1toaline** ahiküttega **korter**. I korrus. Vajab renoveerimist. Hind 9800 €. Tel 511 0478

- Müüa **1toaline korter** Türil. Kiirusta nüüd, sest müügile on saabunud 1toaline korter eriprojektiga (maja siksakiline, osaliselt 3-4-5 kordne) ilusas kivimajas Türil, Tehnika tn 4 majas. Korter asub II korrusel, rõdu. WC ja vannituba koos. Korralik majaühistu, uus fassaad. Maja ees tasuta parkla, maja taga laste mänguväljak. Korter ise vajab kap. remonti. Hind 26 500 € veel 10 päeva, peale seda hind 29 990 €. Tel 508 9565
- Müüa **2toaline** ahiküttega **korter** Laekveres. Hind 1000 €. Tel 5669 3339
- Müüa või üürile anda **2toaline** mõbleeritud **korter** Rakkes. Tel 504 5560
- Müüa Tapal, Üleviste 7 **2toaline korter**, I korrusel. Tel 5624 4605
- Müüa Jõgeva äärelinnas otse omanikult 2-kordses kortermajas **2toaline** puuküttega **korter** (38,9 m²), I korrus. Raudteejaam ja bussijaam lähedal, olemas puukuur ja suurem aiamaa. Tel 505 7944
- Müüa **2toaline korter** Sillamäel. Tel 5624 4605
- Müüa Loksa linnas **2toaline korter**, I korrusel. Tel 5624 4605
- Müüa **2toaline+3toaline** (kokku ehitatud) **korter** Tamsalus, 80 m², kivimaja, II korrus. Osaliselt vajab remonti. Tel 5835 2540
- Müüa Rummul **kaks 2toalist korterit** otse omanikult. Tel 5624 4605
- Müüa Kurista külas **3toaline korter**. Tel 5624 4605
- Müüa remonti vajav **maja**. Hind 39 000 €. Tel 5457 7289
- Müüa **maja** Lilleorus, Kanarbiku 7, on olemas oma kaev ja linnaveevärk, aias kalatiik. Hind 183 000 €. Tel 5887 1954
- Müüa renoveerimist vajav **maja** Tapal. Tel 5558 3686
- Müüa renoveeritud **maja** põllu ja saunaga Müüsleris. Tel 5562 4361
- Müüa **maja** Jõgeva vallas Laiuse alevikus. Tel 552 4370
- Müüa Tõrma külas, Rakvere vallas renoveerimist vajav 2-korruseline **maja**. Tel 5624 4605
- Müüa Vändra alevis 2-korruseline renoveerimist vajav **kortermaja**. Tel 5624 4605
- Müüa **garaaž** Rakveres, Ussimäel. Tel 5800 4765
- Müüa **garaaž** Rakveres. Tel 5348 7973
- Kadrinas müüa hoonestatud **kinnistu** (1500 m²). Tel 508 3948

OST

- Ostan **1** või **2toalise** kõigi mugavustega **korteri** Rakveres otse omanikult. Tel 508 1311

- Ostan **1**- või **2toalise korteri** Tapa või Tamsalu linnas. Tel 5698 3013

- Ostan **1toalise** keskküttega **korteri** Tartus kivi- või paneelmajas. Korter võiks eelistatult asuda Kesklinna või Vaksali linnaosas. Korter võib vajada kapitaalremonti. Võib pakkuda ka väiksemat 2toalist korterit. Kinnisvaraportaalide pakkumistega olen kursis. Hind kuni 80 000 €. Sobiva pakkumise korral kiire ja korrektne tehing. Helista julgelt! Tel 564 9529

- Ostan Tapa või Kadrina vallas vanema **maamaja**, hooneteta vana **talukoha**, võib pakkuda ka tühja või metsaga **kinnistut** mujal Lääne-Virumaal. Tel 5698 3013

- Ostan **maamaja**, talumaa **kinnistu**, **maad** ilma hooneteta. Tel 517 0056
- Soovin osta **garaaži** Rakveres, seisukord pole oluline ja samuti võib sisse jääda kogu teie vana prügi või mittevajaminevad asjad. Hind kokkuleppel. Tel 522 6500

VAHETUS

- **Vahetada** uus **maja Viimsis maja vastu Rakveres**. Hinnas lepime kokku. Pakkuda võib kõike. Asjaga on kiire! Tel 506 9814, 517 5480

ANNAN ÜÜRILE

- Anda üürile **1toaline korter**, Võidu tn, Rakvere. Hubane, päiksepoolne korter. Kõik eluks vajalik olemas. 32 m². Üür 230 € + kommunaalid (95-130 €). Kuulutus üleval Rendin.ee keskkonnas: https://rendin.ee/a/G7HB. Tel 5623 9733
- Anda üürile **1toaline korter** Lembitu tänaval, III korrusel. Korteris elamiseks kõik vajalik olemas. Tel 504 6542
- Üürile anda Rakvere kesklinnas **1toaline korter**, II korrus. Tel 5358 6829
- Üürile anda **1toaline** mõbleeritud **korter** Rakvere kesklinnas pikemaks ajaks. Huvi korral helistada kella 17.00-21.00 numbrile 509 2606
- Üürile anda **1toaline** mõbleeritud **korter** Kundas, Pargi tänaval. Üür: 130 €. Tel 522 3647
- Anda üürile Türi-Allikul **1toaline korter**, III korrus. Tel 5624 4605
- Üürile anda Rakveres **2toaline korter**, korrus 5/5. Tel 5901 5488

- Anda üürile **2toaline korter** Tapa kesklinnas, I korrus, üür 150 €. Üürnik saab soovi korral korterit pikemaajaliseks üürimiseks ise remontida. Tel 511 0478

- Anda üürile Jõgeval **2toaline korter** (V korrus, rõduga). Tel 5624 4605
- Anda üürile Loksa linnas **2toaline korter**. Tel 5624 4605
- Anda üürile Põlvas **3toaline korter** otse omanikult. Tel 5624 4605
- Üürile anda **maja I korrus**, majas on linnavesi, ahjuküte ja õhksoojuspump, 3 tuba ja köök. Hind 600 €. Tel 5887 1954
- Anda üürile **pool maja** Rakveres, hind 120 €/kuu, kuivkäimla. Tel 5190 1697
- Anda üürile **garaaž** Mulla tn alguses, ülevalt III vahe. Heas korras, elekter, kanal, riiul. Garaaž paneelmajade akendest näha. Tel 5648 6638

SÕIDUKID

- **www.toonklaas.ee**
- Müüa **Citroën C4**, 2007. a, läbisõit 195 000 km. Tel 5669 7154
- Müüa **Ford Mondeo** 2005. a, bensiin. Hind 1000 €. Tel 5593 1834
- Müüa **Ford Sierra**, diisel, 1991. a. Tel 503 2269
- Müüa **Moskvitš.** Tel 503 2269
- Müüa **Peugeot 206**, 2004. a, sõidukorras, ÜV 03/2024, automaat, 2 uksega. Soovi korral ka talverehvid. Tel 512 5599
- Müüa **Renault Laguna** 2003. a, läbisõit 170 000 km. Tel 5662 5497
- Müüa sõiduauto **Škoda Rapid**, 2015. a, bensiinimootor, 66kW ja läbisõit 106 000 km. Väga heas korras. Hind 6500 €. Lisainfo tel 508 2846
- Müüa sõidukorras **VW Bora**, kehtiv ÜV ja sõidukindlustus, naelrehvid, veokonks. Tel 551 4776
- Müüa sõitev **Volkswagen Sharan**, diisel, 1.9, 81kW, 1997. a. Tel 503 2269
- Müüa punane 1983. a **Žiguli** VAZ-21063, läbisõit 110 000 km, 51kW, originaal 100 %, garaažis. Ideaalses korras, üks omanik, talvel sõidetud harva, korrosioonitõrje - roosteta. All suverehvid, kaasa 4 naelrehvi ja 4 lamelli eraldi velgedel. Hind 4000 €. Samas müüa või anda üürile korralik **garaaž** Rakveres Mäekalda 18, Linnakalmistu lähedal, 20 m². Turvasõrestikuga uksed, sisseehitatud massiivlukk poltvõtmega. Katus renoveeritud. Hind: müük 8500 €, üür 65 €/kuus. Tel 5197 0234, e-mail: hardir@hotmail.com
- Müüa suured **reisibussid**. Tel 503 2269
- Müüa Volkswagen Passati **naelrehvid** (velgedel). Müüa 4 velgedel naastrehvi (14"). 2 on sisuliselt uued, 2 vähekasutatud. Hind kokkuleppel. Tel 5345 5871
- Müüa **talverehvid** 185/65/15 Golfi velgedel. Hind 40 €. Tel 5649 1828
- Müüa üheteljeline **haagis Tiki**, 2021. a, väga heas seisukorras, ÜV kehtib kuni 2025. a, liikluskindlustus kuni 09/2024. Laadimispinna mõõt 2 x 1,14 m, kandevõime 624.5 kg või vahetan suurema vastu, peale + komp. Hind 800 €. Tingi! Tel 558 9315

VARUOSAD

- Müüa **kallur-poolhaagise** raam koos sildade ja dokumentidega. Tel 503 2269
- Müüa Žiguli **pakiraam** (katusele, kasutatud). Hind 150 €. Tel 5901 5488

OST

- Ostan **mopeedi** RIGA, MINI, STELLA, DELTA, JAWA jne. Pakkuda võib kõike, ka nende varuosi. Maksan parimat hinda. Tel 5616 5761

53 555 848

AUTODE OST

- Ostan **sõidukeid, kaubikuid** ja **maastureid** igas seisukorras! Raha kohe kätte! Vajadusel kustutame registrist! Helistage julgelt, maksan rohkem! Tel 5355 5848

56311001

- Ostan **seisvaid autosid** ja **romusid**! Ostan ka neid mida lammutus ei soovi. Sularaha kohe kätte! Vajadusel registrist maha! Võib pakkuda absoluutselt kõike, ka paberiteta utiili. Tel 5631 1001

- Ostan vana **mootorratta**, **võrri**, **mopeedi**. Pakkuda võib kõike, ka varuosi. Tel 5672 7175
- Ostan kasutult seisma jäänud või kiirmüügihinnaga **sõidukeid**. Toimivaid, avariilisi, riketega, arvelt maas, vanu ja lihtsalt kasutult seisvaid. Koha peal kiire vormistamine ja tehing. Pakkumisi ootan seisevauto@gmail.com või 5618 8671. Järgi tulen puksiiriga ja tasun sularahas. Vormistan ja arvelt maha võtan ise. Vaata lisaks www.seisevauto.ee
- Ostan igasuguses seisukorras vanu **sõidukeid**, **vanaaegseid sääreväristajaid**, **tsikleid**. (VAZ, GAZ, UAZ, Volga, Jawa, IŽ, Riga, delta) jne. Maksan head hinda! Tel 5388 4499
- Ostan seisnud, remontivajavaid, avariilisi, heas korras jne **sõidukeid**. Maksan õiglast hinda. Sobiva pakkumise korral tulen kohe järgi. Arveldamine ja dokumentide vormistamine kohapeal. Tel 5438 0594
- Ostan igasuguses seisukorras **sõidukeid**. Võivad vajada remonti, olla seisnud, avariilised, heas korras, romud jne. Huvi pakuvad ka vene autod. Sobiva pakkumise puhul kiire tehing. Romud kustutan arvelt ja autod vormistan ümber. Maksan head hinda! Tel 5357 7108
- Ostan kõikide **Jawade osi**. Tel 5558 5956

www.TOONKLAAS.ee

AUTO- JA MAJAKLAASIDE KILETAMINE TOON- JA TURVAKILEGA AUTOKLAASIDE PAIGALDUS JA PARANDUS

Rakveres Võidu 112
Tel 522 2511, viru@toonklaas.ee

HAAKEKONKSUD
müük, paigaldus.
Tel 520 5245

KEHALA AUTOLAMMUTUS
E-R 9-18
OSTAME AUTOSID tel 509 6714 (kustutame registrist)
MÜÜME VARUOSI tel 325 1725, 505 9420, rakett@hot.ee
LAOSEIS
www.rakett.ee

AUTO KLIIMASEADMETE REMONT JA TÄITMINE
GARDI
- Auto elektroonika remont ja elektritööd
- Diagnostika
- Autovalveseadmed
- Webasto ning Eber- späsher paigaldus ja remont
- Haakekonksude müük ja paigaldus

Asume uuel aadressil
Gardi Elektroonika OÜ
Narva 49, Rakvere,
tel 5052 065

RASKETEHNIKA, FRONTAALLAADURITE, KAHVELTÕSTUKITE
- remont, hooldus, varuosad
- väljakutsed kliendi juurde
- diagnostika

VEOAUTODE ning SÕIDUAUTODE
- remont, hooldus, varuosad
- diagnostika
- väljakutsed kliendi juurde

KLIIMASÜSTEEMIDE
- täitmine, remont+varuosad
- täitmine ka kliendi juures

RASKETEHNIKA ning VEOAUTODE
- rehvitööd + rehvide müük
- väljakutsed kliendi juurde
- või tee äärde

ALUSVANKRI REMONT + MÜÜK
HÜDROSILINDRITE REMONT + MÜÜK
KEEVITUSTÖÖ (TIG, MIG, ALUMIINIUM)

Sõiduautode ja kaubikute rehvitööd. Rehvide müük.

Cormet OÜ
Tel 5698 0253,
www.cormet.ee
info.cormet@gmail.com
F. R. Kreutzwaldi 22A
Rakvere

Rehvikoda.com
VAHETA REHVID SOODSALT!
Rehvivahetuse täispakett al. 30 €
- Suur valik plekk- ja valuvelgi
- Velgede taastamine ja sirutamine
- Alumiinium velgede keevitamine
- Õlivahetus

Kontaktivabalt!!
Suur valik uusi- ja kasutatud rehve
Näpi tee 2D
Näpi alevik
Sõmeru Rehvikoda OÜ
E-R 8-17 Hooajal ka L 9-14,
+372 50 89 216

VÄIKE-MAARJA AUTOLAMMUTUS

Erinevad VARUOSAD
Euroopa ja Jaapani autodele
- TREILERI RENT
- Ostame AUTOSID
- Rehvitööd ja remont

tel 326 1463, 504 3022
www.ebavere.ee, rannel@hot.ee
Tamsalu mnt 1 Väike-Maarja

REHVIX
Rakvere/Viljandi/Tartu
LAI VALIK VÄHE KASUTATUD JA UUSI TALVEREHVE!
Rakvere, Vabriku 12/1
324 3421

• Põrandakatted ja töökohamatid igasse keskkonda. **Trivax OÜ pakub nii äri- kui ka erakliendile põrandakatteid** vastavalt nende ettevõtte või kodu vajadustele. Meie valikust leiab järgnevad tooted - porivaibad, logovaibad, uksematid, eluruumide vaibad, töökohamatid jne... Täpsema ülevaate meie tegevustest leiate http://www.porivaibad.eu või kirjutage meile info@trivax.ee

WATERCAT OÜ
56979409
veevärk ja survepesu info@watercat.ee

• **WaterCat OÜ on hooldusteenust pakkuv torufirma**. Kui torud umbes või sootuks katki siis kutsu meid appi. Oleme Teie jaoks olema igapäevaselt. info@watercat.ee. Tel 5697 9409

VEOTEENUS JA RENT

• **Transpordi/kolimisteenus** kaubikuga, ka tööpäeva välisel ajal kokkuleppel. Tel 5817 5676

• Osutan **teenust kaubaveobussiga.** Tel 554 6353

• **Veoteenus** kandevõime 13,8 t, mudel (2,45 x 9,0 m), kraana. Tel 5682 7009

• **Veoteenus** (kraanaga mudel, 6,2 x 2.35 KJ 7200). Tel 513 2021

• **Veo**- ja **kolimisteenus**, ka **kolu vedu prügimäele**, samas **pehme mööbli remont**. Tel 506 1547

• Pakume **veoteenust** konksliftiga, väiksema B-kategooria ja kraanaga veoautoga. Konksliftiga konteinerid - 15 m³ ja 30 m³ ning lisaks platvorm. Tel 5982 1004 / katelapuit@gmail.com

3,5t ekskavaatori rent.
100€/päev, vajadusel transpordivõimalus.
Info tel 504 0118

JARTEX

- VEO- JA TÕSTE-TEENUSED
- BIOPUHASTITE, SEPTIKUTE PAIGALDUS
- VEE- JA KANALISATSIOONI-TÖÖD
- KAEVE- JA PINNASETÖÖD
- ÜLDEHITUS

☎ 5333 0146
info@jartex.ee
www.jartex.ee

VEO-JA TÕSTETEENUS
raido.hinno@gmail.com
53078178

Kraana-22m
Kandevõime-10.3t

vilde autorent
Tel: (+372) 552 7977
Vilde 14, Rakvere
www.vildeautorent.ee
OFFICIAL CASHBACK PARTNER

24/7 VEOTEENUS KAUBIKUGA.
Lepingulistele klientidele soodustus.
Tegutseme Eesti piires, mujale kokkuleppel.
Tel 5817 5676

Veo- ja tösteteenused, kõrvalttöste 12,5 tonni
Eelistatud Järvamaa ja Lääne-Virumaa, võimalik ka üle Eesti.
Tel +372 5647 1977

KAEVETEENUSED

• **Postiaukude puurimine**, **kaevetööd** miniekskavaatoriga. Tel 5558 3686

* Lammutustööd
* Kaevetööd ja planeerimine
* Ekskavaatorite rent
* Laadurmasinate rent (BobCat)
* Sise- ja välistrasside ehitus
RKAMD EHITUS
www.rkamdehitus.ee
RENT tel 5300 2086,
EHITUS tel 501 7047

Planeerimise tööd, kaevetööd. Kraavide puhastamine ja rajamine.
Tiikide puhastamine ja rajamine. Võsa eemaldamine giljotiiniga, põllumaa juurimine.
Tel 5665 4087

Kaeve- ja planeerimistööd.
Tel 550 3525

ARMITEC OÜ
- Kaevetööd ja planeerimine
- Välisvee- ja kanalisatsioonitööd
- Elamute ja mitteeluhoonete ehitus
- Üldehitustööd
- Maakütte kontuuride paigaldus
- Septikute, mahutite, biopuhastite müük ja paigaldus
- Kallurveod
- Multilift konteinerite rent (10 m³, 15 m³, 20 m³)
- Täitepinnase müük (muld, liiv, killustik)

Tel 5191 2784,
arved.armitec@gmail.com

FEKAALIVEDU JA VESI

• Teostame **fekaaliveoteenust** ja **kanalisatsioonikaevude** tühjendamist. **Külmunud trasside sulatus**. Feka-Ekspress OÜ. Tel 5194 4298, 5381 9930

TEEME KOMBINEERITUD SURVEPESUAUTOGA JÄRGMISI TÖID:

Kanalisatsiooni- ja sadeveetorustike survepesu ning ummistuste likvideerimine, settepaakide tühjendamine ja puhastamine, kanalistasioonipumplate puhastamine, imbkaevude ja torustiku pesu, välistrasside veega täitmine ja surveproovid (vajalik 0,5´´ või 1 ¼´´ sisekeermega ühendus). Fekaali, liiva, muda imemine ja transport. Sulatame jäätunud kanalisatsioonitrasse.

Veepaagi maht 6 m³, imupaagi maht 6 m³.
FEKA EKSPRESS OÜ,
info 5381 9930, 5194 4298

FEKAALIVEDU

+372 517 6299
SEVRIK OÜ

REOVEE-JA FEKAALIVEDU
IGA PÄEV, KA ÕHTUTI JA NÄDLAVAHETUSTEL
56 56 15 15

SETTEKAEVUDE TÜHJENDAMINE JA REOVEE ÄRA VEDU LÄÄNE-VIRUMAAL
TEL 513 7633

Fekaalivedu ja settekaevude puhastamine
VÄLIKÄIMLATE RENT
Sevrik OÜ
517 6299

EHITUSTEENUS

• **Müün, paigaldan** ja **remondin õhksoojuspumpasid** ja **konditsioneere**. Tel 502 4944

• **Sauna uuendamine**. **Saunalavad**, **saunapingid** vastavalt kliendi mõõtudele. Tähtajad lühikesed. Tel 5817 5676

PARIM ÕHK
VENTILATSIOONISÜSTEEMIDE EHITAMINE JA HOOLDUS

• **Ventilatsioonisüsteemide ehitus** ja **hooldus**. Ventilatsiooniseadmete **müük**. Parim Õhk OÜ, parimohk@gmail.com. Tel 5348 1874

• **Puurkaevude puhastamine**. Tel 5558 3686

• **Rakkekaevude kaevamine**, **puhastamine**, **remont** ja **rõngaste vahetamine**. **Käsipumpade remont**. Tel 557 4792

• Küsi hinda ehitustöödele**. Teostame kõiki ehitus- ja remonditöid**. Tehtud töödele garantii. Tel 518 7979

• **Teostame** elumajade, korterite, vannitubade **ehitus- ja remonditöid**. Tehtud töödele garantii. Tel 518 7979

• Kõik **lammutustööd** koos prahi äraveoga. Tel 5889 2528

• Väiksemad **santehnilised** tööd. Tel 5830 7593

• Kõik **santehnilsed torutööd**, pumpade, boilerite, segistite jne paigaldus ja võimalik transport kauplusest. Tel 5887 7213

• Teostame **ehitus- ja remonditöid**, teeme kõiki siseviimistlustöid, maalritöid, santehnilisitöid, elektritöid. Samuti vannitubade remonti. Tel 518 7979

• Teeme **korteritele ja vannitubadele remonti**. Tehtud töödele garantii. Tel 518 7979

• **Teostan santehnilisit**töid Lääne-Virumaal. Üldehitus, siseviimistlus, hoone vundamentide rajamine. Tel 5693 8220. E-mail: initex@hotmail.com

• Teostame kõiki **lammutustöid koos prahi** äraveoga. Tel 5308 1705

• **Maalritööd**, **trepikodade remont** jt. Ehmesoy@gmail.com, Janek – tel 5897 9293, ehmes.ee

• **Üldehitustööd**. Tel 5889 2528

• Kõik **elektritööd** pädevusega elektrikult, **boilerite puhastus** ja **remont**. Tel 5890 2983, 5656 4876

• **Elektritööd** kogemustega elektrikult. Tel 5349 5632

• **Katusetööd**: kivi – ja plekk-katused. **Puitfassaadid**, **puitaedade ehitus**, abihoonete ehitus, terrasside ehitus, **eramute renoveerimine**, korterite renoveerimine, uste/akende vahetus, lammutustööd, soojustustööd. Tel 527 8191

• **Autoklaaside müük** ja **paigaldus**. Tel 512 4620

• Sõiduautode ja kaubikute **värvi**- ja **keretööd**. **Avariijärgne kerevenitus**. Töid teostan Arknal. Tel 5353 5342

• Mobiilse bensiinimootoriga **halumasina rent**, transporditav auto haakes tava kiirusel. Tel 550 2250

• **Kümblustünni rent**. Hind alates 45 €/ööpäev. Rakvere piires transport tasuta. http://www.saunatünn.ee. Tel 514 7518

• **Sauna ehitus**. **Saunamööbel**, **saunalavad**, **saunapingid** vastavalt kliendi mõõtudele. Tähtajad lühikesed. Tegutseme üle Eesti. Tel 5817 5676

• **Taastame vanu palkhooneid**, mädapalgi vahetus, vundamendi parandus/soojustus. **Puitfassaaditööd**, **korstnapitsid**, **katusetööd** (plekk, eterniit, kivi). Koostame hinnapakkumise pärast objektiga tutvumist. Tel 5462 2015

• **Kapiuste pihustivärvimine**. Alati ei ole vajadust soetada uut köögimööblit kui kapiraamid ja hinged on head seisukorras, saab köögile anda uue ilme vaid lihvides ja värvides vanad uksed. Taastan ja pihustivärvin vanu ja teen vajadusel ka uusi uksi. Hinnaks 35 €/uks värvimine ja 50 €/uks uus. Teostan tööd Rakveres, ise kohale tuues ei lisandu muid makse, hind sisaldab puhastamist, lihvimist, värve (krunt + mööblivärv), pakkimine. Vajadusel teostan ka transpordi ja uste eemaldamise, paigalduse lisatasu eest. Tel 5353 8900

• **Võrk- ja puitaedade ehitus**. Soodsa hinnaga immutatud puidust piirded. Tehtud töödele arve ja garantii. www.kodupuit.ee Tel 5888 9999

• Teeme **ehitus- ja remonditöid** ning vannitubade remonti. Aitame teid sisekujundusel. www.kenriko.ee. Tel 508 3305

• ABT Ehitus OÜ teostab järgmiseid töid: üldehitus, **korterite renoveerimine**, **katused**, **fassaadid**, **aiad** jne... Pakume ka **kõrgsurve värvipritsi teenust** (laohoonete, garaažide, katuste, fassaadide ja aedade värvimine). Võta julgelt meiega ühendust! Tel 5616 8506, abtehitus@gmail.com

• **Ehitus**, **remont** ja **siseviimistlus**, värvimised, plaatimine, karkassid, korterid, saunad, majad. Tel 504 5560

• **Fassaadide ehitus**. Tel 5889 2528

• **Kodu remondi** ja **tugiteenused**. Aitame parandada, remontida, paigaldada: siseruumide remonditööd, välised remondi ja heakorratööd, esmased santehnilised- ja elektritööd, mööbli ja kodutehnika paigaldus, transpordi teenus, ostuabi. Helista E-R 9.00-18.00. Tel 5554 4686

• **Kui sul vaja mingi tööga abi** aga puuduvad vahendid või oskused siis võta ühendust. Olgu selleks mööbli kokkupanek või mingi muu mure, mõistliku tasu eest aitan meeleldi. Tel 508 7218

• **Pleki kantimine:** valmistame plekke vastavalt kliendi soovile. Automaatpink - kõik detailid õige kraadi ja mõõduga. Vajadusel mõõdame ja paigaldame. Tel 5340 8041

• **PUR VAHUGA SOOJUSTAMINE**. Tel 5565 3842, www.pursoojustus.ee

• **Korstnapühkija** ja **pottsepateenused**. Tel 522 1165

• **Korstnapühkija**. Tel 5560 4046

• **Pottsepatööd**. Tel 554 5917

• **Pottsepatööd**. Ahjud, pliidid, kaminad, korstnad. Tel 5552 8487, Vaiko

• **Pottsepatööd**, **ahjud**, **pliidid**, **kaminad**, ehitus ja remont. Tel 5647 2716, email viruahjud@gmail.com

• **Eramute** ja **korterite sisetööd**. Tel 5889 2528

• Teen **kindakrohvi** (korstnad, soojamüürid, seinad jne). www.kenriko.ee Tel 508 3305

• Rakvere Küttesalong pakub **küttesüsteemide paigaldust ning hooldust** (pottsepp, korstnapühkija, keskküttespetsialist, soojuspumbaspetsialist). kyttesalong@gmail.com, 558 6786, Jaama pst. 5 Rakvere, www.küttesalong.ee

• **Varikatuste ehitus**. Tel 5889 2528

Melsen
KATUSETÖÖD
Teostame lamekatuste ja viilkatuste ehitustöid ning ka katuste remonttöid
www.melsen.ee
Tel 5845 5717

• **Sise-, välis-,vee- ja kanalisatsioonitrasside ehitus.**
• **Septikute, imbsüsteemide, mahutite müük ja paigaldus.**

Septikutel eurosertifikaat.
Tehtud töödele garantii.
INFO: tel 503 5766
vassivere.traktor@gmail.com
www.vassiveretraktor.ee

LR KATUSED OÜ
• **Katuste ehitus**
• **Valtsplekk-katuste ehitus**
• **Profiilplekk-katused**
• **Eterniitkatused**
• **Kivikatused**
• **Vihmaveesüsteem**
• **Katuse turva- ja ohutusvarustused**
• **Katuseaknad**
• **Aknaplekkide paigaldus**
• **Müüriplekkide paigaldus**
• **Plekikantimisteenus**
• **Liistprofiilide paigaldus**
• **Fassaadide ehitus (v.a krohvitavad fassaadid)**
Tallinna tn 49, Rakvere
Tel. **5345 9891**
e-mail: **info@LRkatused.ee**
www.LRkatused.ee
www.facebook.com/**LRkatused**

TP PLEKITÖÖD OÜ
Pikaajaline kogemus antud valdkondades:
• **Erinevad katusekatte materjalid ja tööd**
• **Üldehitustööd**
• **Pleki kantimine**
• **Vihmaveesüsteemid**
• **Fassaaditööd**
SOODNE JA KIIRE TELLIMUS MEILT!
TERVIKLAHENDUSED
(materjal ja paigaldus kõik ühest kohast)
Kontakt
Kontor 325 1730
Toomas 508 8497
info@tpplekitood.ee
www.tpplekitood.ee

Puitaiad
Võrkaiad
Väravad
Terrassid

TEL: 5888 9999
WWW.KODUPUIT.EE

WWW.VOODRILAUD.EE
Müügil:
Sise- ja välisvoodrilauad
Põranda ja terrassilauad
Kruntimine ja värvimine
Parimad hinnad!
Transpordi võimalus!
Tel. 51 32 021
www.voodrilaud.ee

JP EHITUSGRUPP
•Katused (kivi, plekk, eterniit)
• Katuste ja rennide hooldus
• Plekikantimistööd
• Fassaaditööd
• Korterite remont
• Üldehitustööd
• Ühenduskohtadeta vihmaveesüsteemid
• Ventilatsioonitööd
5633 6291
jpehitusgrupp@gmail.com

TEOSTAME KVALITEETSEID EHITUS- JA VIIMISTLUSTÖID
• ÜLDEHITUS
• REMONTTÖÖD (KORTERID, MAJAD, KÕRVALHOONED)

Kui sulle pakub huvi, siis helista tel 527 4546 või kirjuta meile.
ardo_lint@hotmail.com

KÕIK ELEKTRITÖÖD
Projekteerimine ning dokumentatsioon.
Tel 5341 9510
lepikuelektritood@gmail.com

1PUR
Avatud ja suletud pooriga pur vahuga soojustamine.
Kvaliteetne materjal ja kiire töö.
Tel. +372 516 4647
info@1pur.ee / www.1pur.ee

Tõru Vara OÜ
➢ **SANTEHNILISED TÖÖD**
Paigaldamine / Vahetamine
➢ **TORUABI JA AVARIIDE LIKVIDEERIMINE**
➢ **VEEVARUSTUSSÜSTEEMID**
➢ **KANALISATSIOONISÜSTEEMID**
➢ **VENTILATSIOONISÜSTEEMID**
Ehitus / Paigaldus / Hooldus
+372 5668 2756
koster.tonu@gmail.com

SOOJUSPUMBAD SOODSALT -
müük, paigaldus, hooldus ja remont.
Tel 5624 3687

Tapa Ehitus
■ **Teostame ehitus ja remondi töid,**
■ **samuti saunade-, kuuride, terrasside ja aedade ehitust!**
■ **Vundamendi-, fassaadi soojustamine.**
■ **Katused.**
info@tapaehitus.eu
või tel 5343 7995

MUUD TEENUSED

• Kogemustega kõrgharidusega raamatupidaja osutab firmadele **raamatupidamisteenust**. Tel 55686 385, 5688 7448; e-mail: benedicion2@gmail.com

• Kõik **lammutustööd** koos prahi äraveoga. Tel 5889 2528

PETS SALUTEM
Lemmikute karvahooldus & spa

• **Pets Salutem** OÜ lemmikute karvahooldus & **spa**. Too oma lemmik lemmikute karvahooldus & spa salongi. Koerte ja kasside karvahooldused, küünte lõikus, kõrvapuhastus, De-shelding, trimming. Oktoobris soodustus 30 %. Tel 5690 1289. Laada 14, Rakvere

• **Toits Bänd teeb** Teile toredat **tantsumuusikat**. Tel 514 9885

• **Bondband sisustab** Teie **peoõhtu** mõnusa **tantsumuusikaga**. Kuula ka demosid http://www.bondband.ee. Tel 517 5707, info@bondband.ee

• **Pressin õunamahla** teie ja oma õuntest. Tel 5390 9168

• **Puulehtede koristus** ja äravedu. Tel 5660 3585

• **Ohtlike puude eemaldamise teenus**. Tel 5397 3270

• **Pehme mööbli remont**, veo võimalus. Tel 506 1547

• Erinevate mööbli tootjate ja igasuguse **mööbli paigaldus**. Pakun ka transporti. Leia meid ka Facebookist: Karkassist Tapeedini siseviimistlus. Tel 5196 9490

• **Pööningute** ja **keldrite koristus**. Tel 5889 2528

RR KÜTE
• **Soojuspumpade müük, paigaldus** ja **hooldus**. Õhk-õhk ja õhk-vesi soojuspumpade müük, paigaldus, hooldus. Facebook.com/RRKute/. ryytelmati@gmail.com. Tel 5343 5668

• Teostame **hauapiirete ehitust**, soodushind alates 36 € jm lisaks kingituseks liivaga täitmine ja geotekstiil. Samuti teostame ka muid hooldustöid nagu näiteks **lihvimistööd** (piirded ning kõnnitee plaadid), **hauaplaatide pesu** (vajadusel värvi lisamine), **ristide värvimine**, **liivavahetus** ning muid **hooldustöid**. Hauaröö OÜ. Tel 5346 5466/5638 9450. Facebook: Hauaröö, e-mail: hauaroom@gmail.com

IT abi tugi
TULEN KOHALE!
Vaatan üle kõik Teie kodus olevad arvutid ja nutiseadmed, lahendan tarkvaraprobleemid!
✚ Turvalisuse kontroll ja personaalne IT alane nõustamine.
✚ Arvutihooldus ja lisatarkvara paigaldamine.
✚ Aitan soetada uut tehnikat, tõstan ringi andmeid, varundan!
✚ Turvakaamerate paigaldus ja nutikad valvesüsteemid.
Töötund ja minimaalne töötasu on 40€
Rakveres tulen kohale tasuta, linnast väljas kokkuleppel.
☎ **59 065 560**

ITSALONG
ARVUTITE HOOLDUS JA REMONT.
Printerite müük, hooldus.
Kohapeal suur valik kvaliteetseid, soodsa hinnaga analoogtoonereid.
Rakvere, E. Vilde 3
553 5475
info@itsalong.ee

Mikro- ja väike ettevõtete raamatupidamisteenus
✷Majandusaastaaruannete koostamine✷
✷Raamatupidamisalane nõustamine✷
Tel 5912 7007
arved.armitec@gmail.com

KAARDID ENNUSTAVAD.
Tel 900 1727. 24H.
www.ennustus.ee

Puulangetus OÜ teostab:
Ohtlike puude langetamine,
kändude freesimine,
kruntide puhastamine puudest ja võsast.
www.puulangetus.eu
Tel 5822 8154

MAHE tõmbab teie peo käima
Igal pool, igal ajal ja iga ilmaga.
Tel 509 7850

UVERSA reklaam
Jakobsoni 11 Rakvere
REKLAAMID, KLEEBISED
Tel. 521 3406 www.uversa.ee

KODU

• **Pööningute** ja **keldrite koristus**. Tel 5889 2528

• Müüa **FORMAATSAAG** LAZZAR JUNO 3000i, kasutatud heas korras. **Rihtplate** höövel DELTA RJ42. Tel 5817 5676

• Kas kellelgi on pakkuda **vanu propaani** ja **hapniku balloone**? Pakkuda võib ka **autorehve**, ka veoauto omasid - komplekssselt. Palun helistada. Tel 5450 7029

• Müüa käsitsi kooritud **kuuselatte** ja **aiaposte**. Tel 5662 5497

• Beebi või väikelapse **kõhul kandmise kott**, uus pakendis, poole hinnaga. Tel 5769 9422

• Müüa uus ja vana **jalgratas**. Tel 5594 7776

• Müüa üksikuid **raamatuid** sarjast „Seiklusjutte maalt ja merelt". Tel 5649 1828

OST

• Ostan **mopeedi** RIGA, MINI, STELLA, DELTA, JAWA jne. Pakkuda võib kõike, ka nende varuosi. Maksan parimat hinda. Tel 5616 5761

• Ostame **tuhandeid vanaaegseid esemeid, ka mööblit ja väärismetalle**. Tühjendusostud majapidamiste likvideerimisel. Raha kohe, koju kutsed tasuta, üle Eesti. Antiigiäri Pikk 7, Rakvere. Tel 324 0542, 528 2330, info@hansaantiik.ee

• Ostan **kruustangid, alasi, saunaahju, puurpingi, töölaua** ja **akulaadija**. Tel 503 1849

• Ostan Vene **Norma mudel- ja mänguautosid**, pakkuda võib kõike, ka remonti vajavaid. Tel 5672 7175

• Ostan **Tarbeklaasi tooteid: vaasid, klaasid, pitsid jne.** Pakkuda võib kõike. Tel 507 9984

• Ostan nõukaaegseid **nõusid**, **vaase**, **ehteid**, **toidunõusid**, vahvliküpsetaja (ka katkise), **töölaua**, **saunaahju** ja **kila-kola**. Tel 5366 1646

• Ostan värvilisi **Tarbeklaasi vaase**, maksan kuni 170 € vaasist. Paku julgesti. Tel 5672 7175

• Ostan vanu **eesti- ja nõukogudeaegseid mänguasju**. Tel 507 9984

• Ostan **garaaži töölaua kruustangid**, võib pakkuda ka koos töölauaga. Tel 507 9984

• Ostan vana **mootorratta, võrri, mopeedi**. Pakkuda võib kõike, ka varuosi. Tel 5672 7175

• Ostan **roostevabast õlleankru**. Tel 5672 7175

• Ostan majapidamise likvideerimisel igasugust **vanakraami, ka tänapäeva esemeid, teile mittevajalike esemeid ja antiiki,** hinnad head, koju kutsed. Tel 503 1849

• Ostan **mahlapressi**, **purusti**. Tel 5833 0225

• Ostan NSVLi **fotoaparaate**, **objektiive** Tallinnas. Tel 5607 6805

• Ostan vanarauda. **Koristan** aia, kuuri või garaažinurgast **vanaraua**. Tasuta ei taha, maksan raha. Tel 517 4143

• Ostan vanu **helikassette**, **vinüül**-ja **CD plaate**. Tel 503 9650

• Ostan kasutatud **mootorsae**, **võsalõikuri**, **trimmeri**, ka **varuosi**. Tel 503 9650

• Kõik **lammutustööd** koos prahi äraveoga. Tel 5889 2528

Müüa keerdtrepp (tsingitud). 4 m kõrge. Hind 2200 €. Tel 506 9814 517 5480

ENKI RL OÜ

OSTES ÜKSKÕIK MILLISE SÜVAVEE PUMBA (www.dambat.com) saad

rõhurelee PC-9

TASUTA

kauba peale!

Garantii

Vaata ka www.eridus.ee

Tel 5662 1147, 324 4103

SUUR VALIK LASTE ATV-SID ja KROSSIRATTAID

RAKVERE PIKK 6

- VARUOSAD MARGI MUDELITELE
- VARUOSAD HIINA MUDELITELE
- SÕIDUVARUSTUS

STAR MOTO

PROOVISÕIDU VÕIMALUS!!

rakvere@starmoto.ee

5637 4243

MÄNGUASJAPOOD **PÕIALPOISS**

www.poialpoiss.ee

Paide, Keskväljak 3

Rakvere, Turu Kaubamaja Laada 16

Tapa Kaubanduskeskus Jaama 1

Võru, Kagukeskus Kooli 6

Jõgeva, Pargi 1

Kupongi esitajale kõik tooted **-10%**

E-poes kasuta sooduskoodi: K-KUPONG10

KÜTE, KÜTTEPUUD

• Õhksoojuspumpade ja **konditsioneeride müük-paigaldus-hooldus** kõik ühest kohast! Rakvere Kliima OÜ Kui otsid õhksoojuspumpa või konditsioneeri siis küsi ka meilt pakkumist! Tasuta konsultatsiooni ning kohale tulemine. Helista meile tel 5662 2050 või http://www.rakverekliima.ee. **Suur soodus Midea** ja **Daikin soosjupumpadele**!

• Müüme Haljalas saetud ja lõhutud **küttepuid**, kuivad ja toored, lehtpuu, koju vedu 5-10 rm. Tel 505 1528

• Müüme Haljalas **kuivi kase- ja lepapuid** (40 liitrilises kotis). Halgude pikkus 30 cm. Hind lepal 4 €/kott ja kasel 5 €/kott. Tel 505 1528

• Müüa tooreid ja kuivi **halupuid**. Saadaval ka lepa ja kase halupuud 40 l võrkkotis. Tel 5554 6093

• Müüa saetud, lõhutud **küttepuud**, kuivad, sanglepp, haab, kask. Tel 5192 4320

• Müüa kuivad **küttepuud** võrgus. 40 L kuiv okaspuu - 3.5 €/kott, 40 L kuiv kask – 4 €/kott. Rakvere piires transport tasuta. Tel 5371 9870

• **SOOJUSPUMPADE MÜÜK, PAIGALDUS, HOOLDUS**. Müüme ja paigaldame soojuspumpasid &konditsioneere. Soojuspumba siseosa keemiline puhastus. Õhk-Vesi ja **maaküte soojuspumpade müük** ning **paigaldus**. VIRU SOOJUSPUMBAD OÜ. www.virusoojuspumbad.ee. Tel 5656 4857

• Müüa aastaringselt lõhutud **küttepuid**, koos koju veoga! Halu mõõt vastavalt kliendi soovile, koorem laotud! Transpordin väikese kalluriga, mis tagab hea ligipääsu ka kitsastesse kohtadesse! Helistada numbril 5390 5878. Saadaval hall lepp ja kask!

• Müüa **küttepuid** aastaringselt koos kohale toomisega, veokile laotult 5-15 m³. Kuivad 38, 50 cm ja toored 30-50 cm, hinnad soodsad. Tel 503 0311

• Müüa toorest ja kuiva **küttepuud** (kask, lepp, sanglepp). Koorem laotud, vedu tasuta. Müüa ka kuiva **puud** võrgus. Tel 518 2665

• Müüa **küttepuud**. Hall lepp 32 cm. Saadaval ka hall lepp ja kask 40 L võrgus. Samuti pakkuda ka klotse võrgus. Tel 507 2110

• Müüa kuivi sega **küttepuid**: lepp, kask, kuusk. Pikkus 0,5 m, samas saad ka pliidi puid. Hind 70 € ja 80 €. Transport. Tel 528 5762

MÜÜA KÜTTEPUID

Hall lepp, sanglepp ja kask, puu pikkuse lõikame vastavalt kliendi soovile.

Puud saadaval lahtiselt auto kastis maha kallutades või 5-ruumisel alusel.

Tel 5347 7664, Erko, Kohala küla, Lääne-Virumaa

MÜÜA KUIVI JA TOOREID KÜTTEPUID, KOOS KOHALE TOOMISEGA. TEL 514 3328

KÜTTEPUUD

Pidevalt müüa saetud ja lõhutud küttepuid, veovõimalus. Asume Kunda lähedal. Tel 523 4142

Müüa aastaringselt lõhutud küttepuid.

Pakkuda ka 3m küttepuud.

Tel 528 4884

KUULUTA

kuulutused.kuulutaja.ee

CALIDUM

KÜTTELAHENDUSED

- Konditsioneerid
- Soojuspumbad
- Õhk-vesi soojuspumbad
- Pelletikaminad
- Pelletikatlad

Müük, hooldus, paigaldus

+372 5818 0046

info@calidum.ee

www.calidum.ee

Põhjapuit OÜ

Soodsalt müüa lõhutud küttepuid ja 3 meetrist küttepuud.

Tel 5665 4087

METS

REINPAUL

OSTAME KASVAVAT ja LADUSTATUD VÕSA

Raiume võsast puhtaks kraavid, tee- ja põlluääred, lepikud, haavikud jne.

Info tel 5593 3899, kaido@reinpaul.ee www.reinpaul.ee

TIDRIKU PUIT OÜ

Ostame kasvavat võsa, virnastatud võsa, looduskaitsealuseid kinnistuid, raiejäätmeid ja raieõigust.

Pakume kraavide puhastamist, väljaveoteenust, lõikusteenust ja metsamaterjali vedu

Lisaks müüme küttepuid

Telefon: 53854412

E-mail: tidrikupuit@online.ee

tidrikupuit.ee

Ostame kasvavat võsa, puhastame teie kraavi- või põlluäärse maa.

Lisainfo tel 5347 7664

KK HAKET

OSTAME KASVAVAT METSA JA RAIEÕIGUSI.

Metsaraieteenus

Tel 5354 1618

www.haket.ee

EHITUS

• Katela saekaater pakub soodsalt **sae**- ja **höövelmaterjali** koos transpordiga. Lisainfo: http://www.katelapuit.ee, meili teel: katelapuit@gmail.com või helistades tel 5982 1004

UHTNA SAEVESKI

müüb aastaringselt soodsalt ehituslikku **SAEMATERJALI** (prussid, lauad), **HÖÖVELMATERJALI** (välis-, sise-, põranda-, terrassi-, servamata lauad)

Transpordi võimalus!

Küsi pakkumist tel 5682 7009 või uhtna.saeveski@gmail.com

OÜ ESTMET IE müüb

katuse-, seina- ja sileplekki (kivi-, trapets- ja laineline profiil)

Hind al. 7 eurot m².

Saadaval **harja- ja viiluplekid. Hind 5 eurot jm**

Tel 508 6435

PÕLLUMAJANDUS

TERASLIND

LINNU- JA LOOMASÕÖDAD

WWW.TERASLIND.EE

+372 55645448

• Teraslind OÜ valikus leiab **sööta** kodulindudele, küülikutele, hobustele, lammastele, sigadele ja koertele. Kokkuleppel kojuvedu. Tel 5564 5448 või info@teraslind.ee

• Müüa **toidukartulit** „Lilly“, „Lea“, „Läti-kollane“, „Laura“, „Vineta“, „Carolus“. Tel 5647 5596

• Müüa soodsa hinnaga **sealiha**. Vajadusel tükeldamine. Info tel 5196 2628 või 5354 3002

• Müüa sõelutud **muld**, 6 €/tonn. Asukoht Lääne-Virumaa, Vinni. Tel 5888 8046 või 5888 8045

• Saab **sõnnikut**. Tel 5371 5220

• Müüa **T-25**, **RS-09 osi**. Tel 5558 5956

OST

• Ostan **haakeriistad** traktorile T-25. Tel 5687 5845

MÜÜA

LOODUSLIKKU, SÕELUTUD JA PURUSTATUD KRUUSA

KRUUSASÕELMEID

KILLUSTIKKU

EHITUS- JA TÄITELIIVA

SÕELUTUD MUSTA MULDA

TEEME KRUUSATEID JA PLATSE

TRANSPORDIVÕIMALUS

TEL 505 5431

LOOMAD

• Müüa soodsalt mini **küülikuid**. Tel 5451 0031

• Väikese tasu eest anda imeilusad **kassipojad**, (punane) kollane, must ja triibuline. Tel 5371 5220

VANAVARA

• Ostame tuhandeid vanaaegseid ja valikuliselt ka **nõukogudeaegseid asju**. Ostame praktiliselt ka kõike seda, mida teisedki kuulutavad. Teeme seda ametlikult juba 26 aastat. Raha kohe, koju kutsed tasuta. **Tühjendusostud majapidamiste likvideerimisel**. Kauplus Hansa Antiik, Pikk 7, Rakvere. Tel 528 2330, KÜLASTAGE MEID!

• Ostan **antiik** ja **vanemaid esemeid**. Pakkuda võib kõike. Tel 5616 5761

• Ostan majapidamise likvideerimisel igasugust **vanakraami,** ka tänapäeva esemeid, teile mittevajalike esemeid ja antiiki, hinnad head, koju kutsed. Tel 503 1849

• Ostan nõukaaegseid **nõusid**, **vaase**, **ehteid**, **toidunõusid**, vahvliküpsetaja (ka katkise), **töölaua**, **saunaahju** ja **kila-kola**. Tel 5366 1646

• Ostan **erinevat vanavara**: raamatuid, tehnika ajakirju, mööblit, rahasid, ordeneid, rinnamärke, vimpleid, heliplaate, kellasid, fototehnikat, fotosid, albumeid, raadio, lauanõusid, ehteid ja palju muud. Kõik vana huvitab! Tel 5872 5458

• Ostan **vanu kellasid**. Ei pea olema töökorras! Võib pakkuda ka hambakulda või üksikuid kuld ja hõbe ehteid - ka sulatuseks. Kõik muud vanad esemed ka huvitavad! Tel 5872 5458

• Ostan **vanu rahasid, ordeneid, rinnamärke, medaleid, postmarke, albumeid, vimpleid, tikutoose** ja palju muud. Kõik vana huvitab! Tel 5872 5458

• Ostan **nostalgilisi nõusid**, **vaase**, **serviise** jne (ka üksikud). Huvitavad ka **merevaigust kaelakee**, **sõled**, **prossid**, **sõrmused**, **käevõrud**, vanad kuld ja hõbeehted, karpides lusikad, raamatud, rahvariided ja palju muud. Tel 5356 0761, Liina

• Ostan Tarbeklaasi värvilisest klaasist **vaase**, nõukogudeaegseid ja vanemaid **ehteid**, **sõlgi**, **käevõrusid**, **merevaiku**, karpides **lusikaid**, EW aegseid **kohvikanne** ja **piimakanne**. Samuti ostan nõukogudeaegseid ja ka vanemaid raamitud seinapilte, graafilisi lehti, õlimaale, akvarelle, kujusid, keraamilisi seinaplaate, fotoaparaate, fotosid, fotoalbumeid, postkaarte jne. Igasuguse huvitava vanavara, raamatute ja kunsti ost! Tulen ise kohale - raha kohe kätte! Tel 5649 5292

• Ostan **ehteid**, **sõlgi**, **sõrmuseid**, **käevõrusid**, **merevaiku**, **münte**, **hõberublasid**, **paberrahasid**, **kellasid**, **hõbedat** (pitsid, lusikad, portsigarid jne). Huvitavad ka vanad rinnamärgid, medalid, ordenid, koolimärgid, spordimärgid, märgikarbid ja märgivaibad. Ostan raamatu „Oikumeeni äärel“ 30 €/tk ja enne 1940. aastat trükitud nahkköites raamatuid (raamatu selg või kaaned on nahaga kaetud) ja muid vanu raamatuid. Pakkuda võib igasuguseid esivanematest jäänud asju! Tulen ise kohale - raha kohe kätte! Tel 5649 5292

• Ostan nõukogudeaegseid ja ka vanemaid raamitud **seinapilte**, **graafilisi lehti**, õlimaale, **akvarelle**, **kujusid** ja **skulptuure**. Samuti ostan igasuguseid nõukogudeaegseid keraamilisi kujusid, kujukesi, skulptuure ja keraamilisi seinaplaate. Võib pakkuda ka pilte mis vajavad raamimist ja korrastamist. Muuda kasutuna seisev kunst rahaks! Said päranduseks korteri või plaanid kolida? Ostan üleliigse vanakraami ja raamatud! Tulen ise kohale - raha kohe kätte! Tel 5649 5292

• Ostan vanu **rinnamärke** ja **ripatseid**. Huvitavad erinevad vanad medalid, ordenid, Kaitseliidu või sõjaväega seotud märgid, autasud, põllumajandusseltsside medalid, koolimärgid, spordimärgid jne. Pakkuda võib ka nõukogudeajast pärinevaid ordeneid, saadiku märke, erinevaid eesrindlase märke, koolimärke, märgivaipasid ja märgikarpe. Paku julgelt! Tulen ise kohale - raha kohe kätte! Tel 5649 5292

TEATED

• **Juuksur tuleb koju**. Tel 523 8948

• Külm talv on tulekul. Mina pakun soodsalt **käsitsi kootud sokke** ja **kindaid**. Tel 5835 8398

• **Lai tänav 14, Rakvere** – Saabus suur kogus nõusid, kodukaupa, riideid jne! Avatud E-R 10.30-17.30, L 9-15

• **Rõivabränd JKNokkloom allahindlus**. Eestimaise rõivabrändi JKnokkloom talvine allahindlus 50 %. Vaata e-poodi: **www.nokkloom.com**

LOE
www.kuulutaja.ee

Tallinna tn 49, Rakvere mööblikaupluses
on müügil uut ja kasutatud mööblit:
voodid, kušetid, nurgadiivanid, diivanid, puhvetid, kummutid, söögilauad-toolid ja kõiki muud huvitavat.

Oleme avatud:
E-R 10-18
L 10-15
P suletud
Info tel 506 9814

TUTVUS

• 60aastane vallaline **proua soovib tutvuda** korraliku **mehega** vanuses kuni 65aastat. Tore oleks, kui oskaks ka pilli mängida. Tel 5478 0282

• 60+ **naine** tutvuks 58-67aastase asjaliku ja toreda **mehega**, kes tunneb end üksikuna. Tel 5395 5411

• 60aastane sale pikem **mees tutvub** nooremaga **naisega**. Tel 5348 9906

MUU

• **www.toonklaas.ee**

• **Pööningute** ja **keldrite koristus**. Tel 5889 2528

• **KAARDID ENNUSTAVAD**. Tel 900 1727. 24H. www.ennustus.ee

• Tel 900 5020 **NÕUANDELIIN**. Eraelu- ja suhteprobleemide nõustamine. Anname teile parimaid soovitusi. Kõne hind 1,48 €/min

• Kõik **lammutustööd** koos prahi äraveoga. Tel 5889 2528

Lihakarn OÜ ostab kokku

VEISEID

- **NOORLOOMAD ja PULLID**
  eluskaal üle 420 kg
  HIND KOKKULEPPEL
- **LEHMAD**
  eluskaal üle 420 kg
  HIND KOKKULEPPEL

Tasumine toimub koheselt!
Lisainfo telefonil 512 4699

HINNAD RAKVERE TURUL 26. OKTOOBRIL.

RAKVERE TURG (LAADA 39),
AVATUD T - L 8.00 – 16.00

KAUBA NIMETUS	ÜHIK	MADALAIM HIND	KÕRGEIM HIND
Kartul	kg	0.80	1.00
Maitseroheline (r.sibul, petersell, till)	kg	8.00	12.00
Küüslauk, Eesti	kg	10.00	
Tomat, Eesti	kg	4.50	
Suvikõrvits	kg	1.00	
Kõrvits	kg	1.00	
Kapsas	kg	0.80	1.00
Porgand, peet, kaalikas	kg	2.00	
Mugulsibul	kg	2.50	
Jõhvikad	liiter	7.00	8.00
Õunad, Eesti	kg	2.00	
Mesi	kg	7.00	
Värsked kilud ja räimed	kg	1.80	

Kuulutaja

Reklaam
reklaam@kuulutaja.ee,
322 5093

Kuulutused
kuulutus@kuulutaja.ee,
322 5093

Tegevtoimetaja
Liisi Kanna, 322 5092
liisi.kanna@kuulutaja.ee

Müügikonsultant
Silja Part, 322 5093
kuulutus@kuulutaja.ee

Disain
Marimai Kesküla
Kelli Rannamets

Väljaandja:
AveC Kirjastuse OÜ,
Tobia küla, Rakvere vald
Telefon 322 5093,
toimetus@kuulutaja.ee
www.kuulutaja.ee

Kuulutaja ilmub reedeti.
Trükk: Printall AS
Trükiarv: 16 000
Toimetuse külastus eelneval kokkuleppel

MATUSETEENUSED

Külmhoidla
Matusetarbed
Transportteenused
AARE ROHUMETS
Matusetalituse korraldaja-muusik
Tallinna 15 Rakvere
RAKVERE MATUSEBÜROO OÜ
tel 516 4699
büroo 324 4473

VIRU MATUSETEENUSED

MATUSEABI 24 h
Tel 5161480

Kirstu- ja tuhastamismatused ning matusetarvikud
Külmik: Lõuna 1a Rakvere
Vormistamine: Kunderi 6 Rakvere
Tel 322 3046

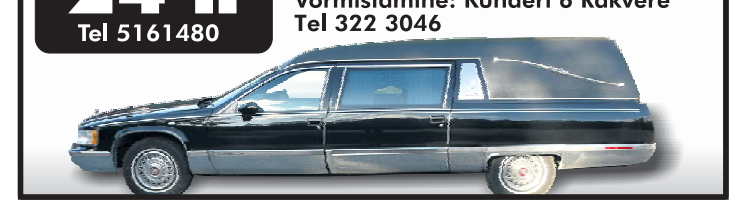

TÄNA MAAILMAS

1981: nõukogude allveelaev käis luureretkel Rootsi vetes

Täna 42 aastat tagasi, 27. oktoobril 1981. aastal sõitis Nõukogude Liidu allveelaev Rootsi territoriaalvetes karile, põhjustades suure rahvusvahelise skandaali. Kardeti isegi sõja algust.

Allan Espenberg

1981. aasta oktoobris põrutas Rootsi ranniku lähedal madalikule Nõukogude Liidu tuumaallveelaev S-363, mis lääne allikates sai nimeks U-137. Kreml väitis ametlikult, et nõukogude laev kaldus õppuste käigus kursilt kõrvale, kuid Rootsi võimud ei jäänud seda versiooni uskuma. Ja nagu näitasid hiljem välja tulnud faktid, ei vastanudki nõukogude versioon tõele. Seda väidab ka näiteks Rootsi ajalehe Dagens Nyheter uurimine.

Rootsi on säilitanud neutraalse staatuse alates 19. sajandist ja pole osalenud sõjalis-poliitilistes blokkides, ehkki Venemaa ja Hiina suurenenud ohtude tõttu kasvatas riik 2020. aasta detsembris oma kaitse-eelarvet viimase 70 aasta jooksul rekordilise summa võrra. Lisaks tahab Rootsi pärast Ukraina otsest sõjalist ründamist Venemaa poolt saada nüüd ka NATO liikmeks. Aga see on hoopis teine teema.

Rootsi neutraalsusele oleks võinud kriipsu peale tõmmata 1981. aasta 28. oktoobri hommikul alanud intsident. Sellal leidsid Rootsi kaks kalurit Gåsefjärdeni saarestikust, kõigest paari kilomeetri kaugusel Karlskrona mereväebaasist 76 meetri pikkuse allveelaeva, mis oli madalikule kinni jäänud.

Allveelaev, nagu mõni aeg hiljem selgus, kuulus Nõukogude Liidule ja oli alustanud oma teekonda Paldiski sadamast. Laev sõitis mereväeõppuste ajal, kui katsetati uut tehnoloogiat, sügavale Rootsi territoriaalvetesse. Oluline on seejuures asjaolu, et kaks riigi kolmest kaitselaevastikust asusid Karlskronas ehk allveelaeva õnnetuspaiga lähistel.

Alguses väitis NSV Liidu allveelaeva kapten, et laeval läksid kõik navigatsioonisüsteemid korraga rikki ja seetõttu jõutigi ekslikult Rootsi territoriaalvetesse. Rootsi ajakirjanduse väitel ei pidanud navigeerimisvea versioon paika järgmistel põhjustel. Esiteks asus sündmuspaik sügaval Rootsi territooriumil ja sinna jõudmiseks pidi laev läbima mitu raskesti navigeeritavat väina ja hulgaliselt väikesaari. Teiseks paiknes intsidendi sündmuskoht mõne kilomeetri kaugusel Rootsi salajase sõjaväebaasi keskusest, kuhu välisriikide kodanikel on sissepääs keelatud, ja sügaval salatsoonis, kusjuures vahejuhtumi aeg langes kokku uue torpeedomudeli katsetamisega selles baasis.

Nõukogude mereväge väitis hiljem, et S-363 sattus Rootsi vetesse looduskatastroofi tõttu, kuigi jällegi polnud ühtki tõendit selle kohta, et laeva meeskond oleks abi palunud.

Põhiline arutlusteema läänemeedias

Miks saatis ikkagi NSV Liit neutraalse riigi territoriaalvetesse oma luureallveelaeva? Nagu rääkisid Dagens Nyheterile Rootsi endised mereväeohvitserid, uskus Kreml, et Rootsi on alates 1960. aastatest teinud salaja koostööd NATOga, mistõttu alustatigi luureoperatsioone.

Mis puutub allveelaeva S-363, siis arvatavasti kaldus laev kursist kõrvale, kui korraldas regulaarset patrullimist Poolas ning sõitis õppusi jälgima Rootsi. NATO klassifikatsioonis kandis laev nimetust „Whiskey“, nii et tema madalikule jäämine sai sümboolselt nimeks „Whiskey on the rocks“ (viski jääga). Aga Nõukogude mereväes hakati allveelaeva irooniliselt nimetama „Rootsi komsomoletsiks“ (Rootsi komnoor), mis viitab laialt levinud kombele anda NSV Liidu allveelaevadele komsomoliteemalisi nimesid.

Kui läänemeedias arutati vahejuhtumit allveelaevaga üsna põhjalikult, siis NSV Liidu elanikke laevaõnnetusest ei informeeritud. Alles enam kui nädal hiljem, 6. novembril 1981 avaldas Nõukogude Liidu peamine infoagentuur TASS lühiraporti „Vahejuhtumist Nõukogude allveelaevaga“, milles öeldi: „Ööl vastu 28. oktoobrit kaldus Nõukogude diiselallveelaev nr 137, mis oli tavalisel õppesõidul Läänemerel, navigatsiooniseadmete rivist väljamineku ja sellega seoses halvas nähtavuses asukoha määramisel tekkinud vigade tagajärjel kursilt kõrvale ja sõitis madalikule Rootsi kaguranniku lähedal. Käesolevaks ajaks on allveelaev Rootsi päästelaevade poolt madalikult eemaldatud ning seisab ankrus ohutus paigas. Peetakse läbirääkimisi Rootsi võimudega allveelaeva väljaviimise üle Rootsi territoriaalvetest.“

Sõjast oldi poole tunni kaugusel

Juba samal päeval, 28. oktoobril saatis NSV Liit allveelaevale S-363 appi Balti laevastiku eskaadri, mida juhtis allveetõrjelaev Obraztsovõi. Kui rootslased said teada, et allveelaeva S-363 pardal on mitu tuumatorpeedot, siis ähvardas olukord muutuda kriisiks. See meenutas juba avalikku vaenutegevust Nõukogude valitsuse poolt. Rootsi seadis lahinguvalmidusse oma rannakaitsesüsteemid, misjärel enamik nõukogude laevu taandus. Allveelaeva meeskonnaliikmed kuulati üle ja vabastati hiljem, aga kaptenile tagati immuniteet.

Teise järgu kapteni Karl Anderssoni sõnul oli 56 meeskonnaliikme hulgas mitu signaalluure spetsialisti ja luure peadirektoraadi ohvitser. Samuti väitis ta, et Nõukogude laevastikul oli korraldus S-363 jõuga tagasi võtta, kuid 30 minutit enne kavandatud rünnakut käsk tühistati.

Rootsi endine mereväeohvitser Lars Hidling ütles omakorda, et Rootsi laevastiku juhtkond andis käsu NSV Liidu rünnaku korral allveelaev õhku lasta. Kui see oleks juhtunud, oleks toimunud sama võimas plahvatus kui USA aatomipommi langemisel Hiroshimale 1945. aasta augustis.

Õnneks lõppes kõik rahumeelselt. Nõukogude laevad jäid Rootsi territoriaalvete lähistele kuni 6. novembrini, mille ajal lubasid venelased rootslastel laeva madalikult päästa. Võib meenutada, et laeva kapten Anatoli Guštšin keeldus alguses kategooriliselt rootslaste abist, kes tahtsid laeva madalikult ära tõmmata. Lõpuks tegid rootslased seda ikkagi, kuid omavahelisele arveteklaarimisele kulutati kümme päeva. Lõpuks naasis allveelaev 7. novembril 1981 omal jõul NSV Liitu.

1988. aastal kanti allveelaev S-363 maha, kuid selle edasise saatuse kohta eksisteerib mitu versiooni. Ühe järgi ostis selle Rootsi, kus laevast tehti muuseum. Teise versiooni järgi lõigati laev metalliks, mis on tõenäolisem. Aga Rootsi sattus ilmselt sama projekti teine allveelaev, nimelt S-342, mis sai uueks nimeks U-137.

SIIRI PROFESSIONAALSED ILUTEENUSED
- Pediküür probleemsetele jalgadele
- pediküür geellakkimisega
- konnasilmade eemaldus ja soolatüükaravi
- klassikaline massaaž ja aroomi massaaž
- ja laavakivi massaaž

Laada 10a
Rakvere linn
(Aaria ilusalong)

Info telefonil 5656 3072 siiri.lille@gmail.com

LIHAPOOD
VAALA KESKUSES
AVATUD
T-R 10-18
L 10-15
VAJANGU PEREFARM
Sealiha otse ja omadelt
Veerand siga al 3,65 €/kg
Seahakkliha 4,89 €/kg
Lai valik kulinaariatooteid,
ahju- ja suitsuvorstid, suitsutooted,
sealiha- ja maksapasteedi konservid.
TEL. 509 9513 / vajanguperefarm@gmail.com / perefarm

KIVEX
FASSAADI- JA SOKLIPLAAT
• PARIMA HINNAGA FASSAADI-, SOKLI- JA TULETÕKKEPLAADID, KROHVIALUSPLAADID
• PROFESSIONAALNE PAIGALDUS
Lääne 36, Rakvere
Tel 511 0286
reiskapaoy@gmail.com

Jalaravi kabinetid
Tartus, Tallinnas, Pärnus, Jõhvis ja Rakveres
Küüneseene diagnoosimine ja vastus 10 minutiga
Info 5565 3180
Pärnus Suur-Sepa 14
Jõhvis Keskväljak 8
Tallinnas Narva mnt 13
Tartus Rüütli tn 19
Rakveres Ed. Vilde 16
broneeri@jalaravikabinet.ee
www.jalaravikabinet.ee

www.isovent.ee I isovent@isovent.ee
IsoVent EHITUS
Ventilatsioonisüsteemide projekteerimine, paigaldus, hooldus, puhastus,
Kortermajade ventilatsioonilahendused
Puiestee 2, Sõmeru 44201, Lääne-Virumaa
Telefon: 513 4946 OÜ IsoVent Ehitus

PUR VAHUGA SOOJUSTAMINE
pursoojustus.ee
vundamendid
pööningud
vahelaed
põrandad
katused
seinad
VÕTA MEIEGA ÜHENDUST
TERASKATUS OÜ JAAMA PST 6, RAKVERE
5559 6270
5565 3842

VARSTA
Varsta OÜ
Narva 29,
RAKVERE
OLEME AVATUD:
E-R 8.30-17.00
• SÕIDUKITE JA HAAGISTE VARUOSAD
• MOTOTEHNIKA MÜÜK
• MOTOTEHNIKA HOOLDUS JA REMONT
• MOTOVARUSTUS
+372 510 4673
+372 5649 0205
WWW.VARSTA.EE

Virumaa katused oü
Katused - Üldehitustööd - Fassaadid
Vihmaveesüsteemide valmistamine
Soojustamine puistevillaga
Katusepleki müük/paigaldus
Plekipainutustööd
Liistprofiilide valmistamine
Katuseredelite, lumetõkete jms müük/paigaldus
5330 1455
5340 6519
virumaa.katused@gmail.com
www.virumaakatsued.ee

MESINDUSPOOD.EE
EESTI SUURIM
MESINDUSPOOD
pakub erinevat mesindusvarustust
LISAKS ON MÜÜGIL:
Mesilasvaha ja küünalde tarvikud
Mesindusteemalised suveniirid, pakendid
Mesi otse mesinikult 7 €/kg
Kuiv kask võrgus 4,90 €
Rakvere
Narva 31
T-R 10-16
L 10-14
TEL. 53539879

VÄIKE-MAARJA PUIT MÜÜB
soodne pellet 6 mm premium
300 €/alus 990 kg
Puitbrikett alates 300 €/alus
Ehituslik saematerjal
Transpordi võimalus
Kohapeal drive-in süsteem ja paki/kotikaupa müük
Tel. 520 6369, 515 0268
Väike-Maarja, Jaama 7a

RAKVERE Ideest teostuseni!
KÜTTESALONG
Oleme avatud:
E-R 8.00-17.30
L 9.00-14.00
esto
Järelmaksu võimalus!
Valmiskaminad
Moodulahjud
Moodulkorstnad
Korstnamütsid
Ahjud, pliidid, kaminad
Pelletikatlad ja -kaminad
Saunakerised
PELLETI MÜÜK
A-pellet
PREMIUM WOOD PELLETS
KÜSI PAKKUMIST TERVIKLAHENDUSELE!
Jaama pst 5, Rakvere • Tel: 5586 786, e-mail: kyttesalong@gmail.com • www.küttesalong.ee