AUTOKLAAS 1
KLAASIDE
• MÜÜK
• KAHJUKÄSITLUS
• VAHETUS
• PARANDUS
Rakvere, Vabaduse 12
Tel 512 4620
www.stik.ee

LK 3 SÄDEINIMESED LK 4-5 TÖÖPAKKUMISED

Kuulutaja

esra takso 1300
TULE MEILE TÖÖLE!
PoolNeliOY@GMX.COM
Tel 5562 0224
Grossi
TOIDUKAUBAD

9 000000 004719
21. jaanuar 2022 Nr 3 (1177)
Tasuta nädalaleht

PANK TÕRGUB?
ERAISIKUTE JA ETTEVÕTETE KREDIIDILAHENDUSED

Laenud 5000 - 500 000 EUR
Paindlikud lahendused ja graafikud
Kuuintress alates 0,9%
Varalaen 28 aastat turul
537 50 007
info@varalaen.ee
Tegemist on finantsteenuste reklaamiga. Tutvu tingimustega www.varalaen.ee ning pea vajadusel nõu meie spetsialistidega. Näiteks 10 000 euro laenamisel 2 aastaks intressiga 11% aastas on krediidi kulukuse määr 11,86% ning laenu brutosumma 10 567 eurot. Finantsteenuse pakkuja on Uuemõisa Invest AS.

Viitna tee 10, KADRINA
NUKA AUTO
AUTOREMONT ja HOOLDUS
KLIIMASEADMETE TÄITMINE
REHVIVAHETUS, SILLASTEND
VARUOSADE MÜÜK
tund 25 € + km

Tel 5281 813 (Danel), nukahooldus@gmail.com

KÜTA STIILSELT JA SOODSALT
Praegu kui elektrihind tõuseb
ALANDAME MEIE HINDU -20%
Infrapuna küttepaneel
hoiab kokku sinu küttekuludelt
kuni 40%*
*(see on võrreldav tavalise elektri radiaatoriga)
Valikus peegel, keraamilisest kivist, klaasist, metallist küttepaneelid

SOOJUSPUMBAPOOD
SOOJUSPUMBAD, INFRAPUNA KÜTTEPANEELID, KLIIMASEADMED
RAKVERE ESINDUS: F.R Kreutzwaldi 22a I Tel 58 177 000 I www.serviceexpert.ee

AUTOKLAAS 1
Sõiduautod, pakiautod, veoautod, bussid, traktorid
KLAASIDE MÜÜK, VAHETUS, PARANDUS,
KLAASIKAHJUDE KÄSITLEMINE
Tel 324 4446, mob 5334 5533
Rägavere tee 44, Rakvere
www.autotehnika.ee
RAKVERE AUTOTEHNIKA

Kuulutaja

Reklaam
reklaam@kuulutaja.ee,
322 5093

Kuulutused
kuulutus@kuulutaja.ee,
322 5093

Tegevtoimetaja
Katrin Uuspõld, 322 5092
katrin.uuspold@kuulutaja.ee

Müügikonsultant
Silja Part, 322 5093
kuulutus@kuulutaja.ee

Disain
Marimai Keskküla
Kelli Rannamets

Väljaandja:
AveC Kirjastuse OÜ
Tobia küla, Rakvere vald
Telefon 322 5093,
toimetus@kuulutaja.ee
www.kuulutaja.ee

Kuulutaja ilmub reedeti.
Trükk: Printall AS
Trükiarv 16 000
Toimetus avatud E-R 9-17

UKSEKESKUS

Spetsiaalselt põhjamaade jaoks valmistatud
KVALITEETSED NORDIC SEERIA VÄLISUKSED

- puidust siseuksed al 90.-
- valged sileuksed al 65.-
- valged profiiluksed al 75.-
- Basic välisuksed al 260.-
- Nordic välisuksed al 320.-
- laudisega välisuksed al 180.-
- korteri välisuksed al 170.-
- tulekindlad EI30 uksed al 250.-
- tulekindlad EI30 tammespoon uksed al 390.-

VÄRVIMINE
PEITSIMINE
LAKKIMINE

OÜ UKSEKESKUS
RAKVERE, Narva tn 38B
Tel 5373 6931, 510 9092
ravextrans@hot.ee, uksekeskus@uksekeskus.ee
Kõik hinnad koos lengidega
www.uksekeskus.ee

Vinni Vallavalitsus

võtab tööle

KODUKANDINÕUNIKU

Töö kirjeldus:
Sise- ja väliskommunikatsiooni korraldamine. Vallavalitsuse turismialase tegevuse koordineerimine ja elluviimine. Välissuhted sõprusvaldadega. Korraldab valla infolehe ilmumist. Noorsootöö koordineerimine. Mittetulundusühingute ja seltsingute nõustamine.

Nõudmised kandidaadile:
- kõrgharidus
- eesti keele valdamine kõrgtasemel ja inglise keele oskus
- arvutioskus
- valdkonna tööks vajalike õigusaktide tundmine ja rakendamise oskus
- koostööoskus, hea suhtlemis- ja eneseväljendusoskus
- algatusvõime, kõrge vastutustunne
- autojuhtimise oskus ja isikliku auto kasutamise võimalus

Kasuks tuleb erialane töökogemus.

Omalt poolt pakume:
- huvitavat ja vastutusrikast tööd
- erialaseid täiendkoolitusi
- häid ja kaasaegseid töötingimusi
- konkurentsivõimelist töötasu ja toetavat kollektiivi

Tööle asumise aeg: esimesel võimalusel.

Kandideerimiseks esitada avaldus, CV ja haridust tõendavate dokumentide koopiad hiljemalt 01. veebruariks 2022
Vinni Vallavalitsuse e-posti aadressile: vallavalitsus@vinnivald.ee

Vaimse naise Bridget Jones ehk „Bergmani saar“

Sel reedel jõuab kinodesse režissöör Mia Hansen-Løve film „Bergmani saar“, mis pakub naudingut eelkõige neile kinogurmaanidele, kes armastavad vanakooli klassikat, Ingmar Bergmanit ja suhtedraamasid.

Margit Adorf

See film on kindlasti sedalaadi teos, mis kõigile ei sobi üldse, mitte et see hirmus keeruline või liialdatult kunstipärane oleks, aga selle vaatamiseks ja nautimiseks peab olema juba teatud elukogemus ja ka mõningased taustateadmised. Kui teile ei ütle midagi Ingmar Bergmani nimi, siis ei tasu seda filmi üldse vaatama minna.

Siiski, see film ei ole sugugi rootsi kuulsast filmilavastajast, nii et kui olete vastupidi, Bergmani suurim fänn, siis ei pruugi see lugu ka teile sobida. Meeleolult on Mia Hansen-Løve küll kindlasti tabanud Bergmani filmide tonaalsust. Hea on siiski see, et ta ei püüa kultuslavastajat kuidagi kopeerida, vaid jutustab siiski täiesti omalaadse, isikliku käekirjaga loo.

Neile, kes on otsustanud filmi teadlikult vaatama minna, võib see siiski vägagi meeldida, sellel on oma fluidum, mis imeb endasse, kuigi kogu lugu on ju tegelikult üsna argine ja kohati lausa nii triviaalne, et mina nimetan seda kõhklemata vaimse naise Bridget Jonesiks. Ehk siis tegemist on draamakomöödiaga, mis rihitud peamiselt naistele, kuid kus kogu kiimlemine käib pigem ümber nurga, vihjamisi, salamahti kiibitsedes. On siingi oma äpardused, armukolmnurgad, fantaasiad… no põhimõtteliselt kõige tavalisem „naistekas“, ainult et tegelased on intelligentsed kultuuriinimesed, kes ajavad hillitsetult oma kultuurilisi asju. Armastus, igatsus, eneseleidmine.

Peategelasteks on filmitegijatest abielupaar Chris (Vicky Krieps) ja Tony (Tim Roth), kes veedavad loomepuhkust Farö saarel. Foto: Pressimaterjalid

Film kõnetab kindlasti enam neid inimesi, kes on oma elus vaadanud rohkem kui ühe Ingmar Bergmani filmi, sest vihjeid on siin nii otseseid kui kaudseid. Palju saab siiski teada ka Bergmani enda elu kohta, näha saab paiku, kus ta elas, arutatakse tema loomingu ja eraelu üle.

Peategelasteks on filmitegijatest abielupaar Chris (Vicky Krieps) ja Tony (Tim Roth), kes lähevad loomepuhkust veetma Rootsi, Fårö saarele. Seal asub režissöör Ingmar Bergmani üks elukohti, kus on filmitud mitmed tema filmid ja kuhu on loodud Bergmani keskus kõigile tema loomingu austajatele, korraldatakse filmiseansse ja ekskursioone.

Näib, et abielu ei ole mitte kõige helgemas punktis, mees ja naine on teineteisest mõnevõrra väsinud või on kummalgi käsil omaette loomekriis või mõlemat korraga ning sellest surnud punktist loodetakse salamisi välja tulla üsnagi üksikul saarel. Mingeid suuri tülisid ja draamat ei teki, küll aga on pidevalt tunda hõõrumist, vaikimist, samas püüdmist, mitte alla andmist – see on omalaadne tasane võimuvõitlus, kus mõlemad pooled on üsna tasavägised.

Mingil hetkel muutub üks film üle teiseks filmiks, selleks, mille stsenaariumit Vicky parasjagu kirjutada püüab, kaks filmi sulanduvad omavahel, näitlejad segunevad, lood põrkuvad – kellele niisugune süžeepiruett meeldib, see on tõenäoliselt lahendusest vaimustuses. Loodava filmi peategelaseks on Amy (Mia Wasikowska) ja Joseph (Anders Danielsen Lie), kes on omavahel kunagi nooruses olnud armastajapaar ning kes leiavad teineteist taas ühise sõbra pulmapeol. Paraku see kõik ei ole nii hoogne ja lustakas kui võrdluseks toodud Jonesi-lugudes, kuid asja tuum on põhimõtteliselt sama. Armastus, igatsus, eneseleidmine.

See on kummaline seisundifilm, unenäoline, mõtlik, samas ei hõlju see kuskil umbluus, vaid on kahe jalaga maa peal, argine ja tavaline. Vaatajat hoiab film tugevalt enda haardes. Kuigi lugu teeb hüppeid päriselu ja fantaasiamaailma vahel, on see siiski üsna sirgjooneline ja kergesti jälgitav, näitlejatel on omavahel hea sünergia, film mõjub väga dünaamiliselt, kõik kulgeb rahulikult oma rada ja miski ei jää teostuses häirima.

Soovitan „Bergmani saart“ vaadata pigem kinos, annab parema efekti, samas kui otsustate seda videolaenutusse ootama jääda, siis seegi pole halb variant. Film on üsna intensiivne nii meeleolu kui sõnumi poolest, mis huvitatud vaataja puhul kaotsi kindlasti ei lähe.

TÄNA MAAILMAS

1793: Louis XVI jäi oma peast ilma

Täna 229 aastat tagasi, 21. jaanuaril 1793. aastal hukati Pariisis kuningas Louis XVI, kes oli mõned kuud varem revolutsiooniliste sündmuste ajal võimult kukutatud. Prantsusmaa oli selleks ajaks kuulutatud juba ka vabariigiks.

Allan Espenberg

Kuningas Louis XVI oli hea katoliiklane. Teda hästi tundnud inimeste meenutuste järgi oli tegu ausa ja õilsa mehega, kes soovis troonile astudes prantslastele head elu ja õitsengut. Pärast kuningaks saamist püüdis ta välja juurida kuritarvitused Prantsuse ühiskonnas ja võitles kurjusega oma võimaluste piires.

Aga kui rääkida revolutsioonieelsest vanast korrast Prantsusmaal, siis ei osata ette kujutada kuninga tegelikku positsiooni tollases ühiskonnas. Sellel polnud midagi pistmist absolutismi ja suure võimutäiusega.

Prantsusmaa koosseisu kuulunud erinevatel territooriumidel eksisteeris üle kolmesaja omavahel kooskõlla viimata tsiviilseadustiku. Selline olukord oli kujunenud sajandite jooksul ning sageli kehtisid naaberlinnades või isegi -külades täiesti erinevad õigusnormid. Prantsusmaa kuningriigi piirides tegutses 13 sõltumatut parlamenti, neli ülemkohut ja kümneid arve- ja maksukodasid, mis ei allunud riigiaparaadile.

Prantsuse monarhia võitles nende kohalike traditsioonidega mitu sajandit. Seetõttu pole päris täpne, kui Prantsusmaa kuningaid nimetatakse absolutistlikeks monarhideks. Prantsusmaa kuningriigi erinevaid osi iseloomustas kõikehaarav erahuvi ja kui kuningavõim hakkas neid erahuvisid jalge alla tallama, siis avaldati sellele ägedat vastupanu.

Pärast 1789. aasta revolutsiooni sattus Prantsuse kuningas täiesti õigusetusse olukorda. Kõigepealt püüdis Louis XVI Pariisist põgeneda, kuid püüti kinni ja sunniti truudust vanduma uuele põhiseadusele. Kuid varsti sai revolutsionääride kannatus otsa, neil sai kuningast villand ning pärast 1792. aasta kordusrevolutsiooni Louis XVI arreteeriti ja viidi vangistusse Temple'i kindlusesse.

Kunagi Prantsuse kuninga Philip Ilusa poolt templirüütlitelt ära võetud keskaegsest Temple'i kindlusest sai revolutsionääride sümboolne kättemaks ordumeistri Jacques de Molay surma eest, kelle kuningas oli saatnud 1314. aastal tuleriidale. Vabamüürlaslik motiiv Prantsuse kuninga mõrvamises ongi kõige ustavam.

Vanglaks muudetud kindluses vireles koos kuningaga ka tema perekond: abikaasa Marie Antoinette, õde printsess Élisabeth ning lapsed Marie Thérèse ja Louis XVII. Ainult printsess Marie Thérèse pääses veidi kergemalt, aga teisi kõiki piinas revolutsioon julmalt.

Hukkamine giljotiinil

Revolutsiooniline kohtuprotsess Louis XVI üle toimus 1792. aasta detsembris Pariisis Tuileries' kuningalossis. Libatribunali otsus oli ette teada. Nagu revolutsionääride üks juht Robespierre ütles: „Louis peab surema, et vabariik saaks elada.“ Robespierre selgitas hiljem oma mõtet: „Vabariik vajas elamiseks kuninga ja tema perekonna verd. Veri ja vabariik on müstilisel kombel omavahel väga tihedalt seotud. Ilma verevalamiseta revolutsioon nõrgeneb ja selle jõud kuivavad kokku. Tõelised revolutsionäärid hoolitsevad alati selle eest, et revolutsioon oleks jõuline, ja valavad seetõttu kõhklemata inimverd.“

Kuigi tehti ka ettepanek panna kuninga saatus rahvahääletusele, et inimesed võiksid otsustada, mida kuningaga ette võtta, siis see mõte pälvis vabariiklaste hulgas suurt pahameelt ja seda nimetati revolutsioonivastaseks propagandaks. Nii mõisteti kuningas ühe enamhäälega (361:360) Rahvuskonvendis surma.

Saanud revolutsioonilisest otsusest teada, ütles kuningas Louis XVI: „Surm ei hirmuta mind, ma usun Jumala halastusse.“ Ta jättis perega hüvasti ja lohutas neid: „Tänagem kõigevägevamat, kes juhib mind mu kannatuste lõppu.“

Prantsuse kuningalt elu kuritegelik võtmine toimus 21. jaanuaril 1793. aastal, kui tapariistana kasutati giljotiini. 38aastane kuningas astus ise tapalavale, kus tal lubati öelda paar viimast sõna. Louis XVI lükkas kõik revolutsioonilised süüdistused väga väärikalt tagasi, öeldes: „Ma suren süütuna, olen süütu kuritegudes, milles mind süüdistatakse. Ma räägin teile seda tapalavalt, valmistudes ilmuma Jumala ette. Ja ma annan andeks kõigile, kes minu surma eest vastutavad.“

Pärast giljotiinikirve langemist valitses väljakul hetkeks haudvaikus, siis hakkas rahvas möirgama ja keegi karjus: „Elagu vabariik!“ Üks timukatest tõstis kuninga mahalõigatud pea üles ja demonstreeris seda märatsevale rahvale. See juhtus 21. jaanuaril 1793. aastal kell 9.10 hommikul.

Timukas astus kuninga eest välja

Londonis oksjonimajas müüdi 2006. aastal Pariisi timuka Charles Henri Sansoni kiri, mis räägib Louis XVI hukkamisest. Sanson oli aastail 1778–1793 Prantsusmaa ametlik timukas, kes hukkas oma ametiajal ligi 3000 inimest, sealhulgas lõi pea maha ka kuningal.

Oksjonile pandud kirjas õigustas timukas kuningat ja süüdistas revolutsionääre valetamises. Viimased nimetasid kuningat argpüksiks ja väitsid, et kuningas tuli sunniviisil viia tapalavale, hoides püstolit tema oimukohal. Väideti, et Louis XVI oli paanikas, karjus ja osutas kõigest jõust vastupanu.

Sellest laimust nördinud Sanson saatis ajakirjale, mis oli avaldanud sellist jama kuninga kohta, 20. veebruaril 1793. aastal kirja, millega soovis tõe taastada. Oma läkituses imetles timukas kuninga rahulikkust surma ees: „Ta läbis kõik katsumused rahulikult ja mehiselt, mis meid üllatas. Olen veendunud, et ta ammutas jõudu religioonist.“ Kodanik Louis Capet – nagu kuningat revolutsionääride otsusega kutsuti – aitas ise endal riided seljast võtta ja ulatas timukale oma käed, mis enne giljotiinile minekut kinni seoti.

Sanson pidas pedantselt päevikut, millest saab teada sedagi, et timukas lootis kuni viimase hetkeni, et kukutatud kuninga toetajad vabastavad monarhi ega luba hukkamist läbi viia. Varsti pärast Louis XVI hukkamist loobus Charles Henri Sanson timukaametist, andes „teatepulga“ üle oma pojale Henrile, kes hukkas 1793. aasta oktoobris kuninganna Marie Antoinette'i. Hiljem hukkasid Sanson ja tema mehed ka tuntud revolutsionääre, sealhulgas saadeti giljotiini alla Danton, Robespierre, Saint-Just ja teised.

Sädeinimeste tiitli kandjad ei anna iial alla

Aasta 2021 Sädeinimese tiitlit kannab Lääne-Virumaal aktiivne ja heatahtlik Merike Freienthal, kes on eest vedamas siinset vaegkuuljate ühingut ning loonud käsitöökeskuse Tamsallu. Sädeorganisatsioon on MTÜ Tarvanpää selts – 75aastases tantsuansamblis Tarvanpää tantsivad mitmed põlvkonnad üle maakonna, luues häid emotsioone nii endale kui publikule.

Katrin Uuspõld

Sädeorganisatsioon 2021 MTÜ Tarvanpää Selts esindajad Triinu Sikk ja Maarja Rooplik-Barnes ning Sädeinimene 2021 Merike Freienthal auhinnaks saadud klaasikunstnik Riho Hüti teostega. Foto: Martin Piir

Õigupoolest kuulutavad arenduskeskused üle Eesti oma piirkonna sädeinimesed ja –organisatsioonid välja novembris kodanikupäeva-paiku. Kuid tõbede ning piirangute tõttu ei olnud see novembris Lääne-Virumaal võimalik ja sai teoks tänavu jaanuaris.

Lääne-Viru Arenduskeskus tunnustas maakonna ettevõtlikke inimesi ja organisatsioone piduliku lõunasöögiga Villa Theresas, andis üle tunnustused ning klaasikunstnik Riho Hüti taiesed.

„Neid inimesi, kes on ettevõtlikud ja panustavad omakasupüüdmatult meie kodanikuühiskonda, on meie maakonnas väga palju. Need on inimesed, tänu kellele ühiskond püsib koos, kes on oma maakonna heaks midagi suurt ära teinud või hakkama saanud märkimist väärt tegudega," selgitas Lääne-Viru Arenduskeskuse tegevjuhi kohusetäitja Aarne Leisalu.

Sädeinimeste ja -organisatsioonide nominente saavad esitada kõik, võitja selgub avaliku hääletuse ja žürii häälte põhjal, žüriisse kuuluvad VIROLi ja arenduskeskuse esindaja ning eelmise aasta laureaadid.

Lääne-Viru Arenduskeskuse vabaühenduste konsultandi Kaoke Kärdi sõnul on aastati nominentide arv erinev. „Üldiselt esitatakse ja märgatakse," ütles Kärdi. „Väga sageli inimene ise ei taju, kui palju ta on kogukonna hüvangusse panustanud, mistõttu on äärmiselt oluline selliste sündmuste kaudu neid inimesi ja nende tegusid esile tõsta," rääkis Kärdi.

Tantsusidemed ja -sädemed

Lääne-Virumaa Sädeorganisatsioon 2021 – Tarvanpää – sai selle tiitli just oma juubeliaastal.

„Suur rõõmutunne ja suur tänutunne," kirjeldas MTÜ Tarvanpää Seltsi tegevjuht ja juhatuse liige Maarja Rooplik-Barnes reaktsiooni tiitlile. „Tänutunne kõigi liikmete eest, sest kõik on aidanud kaasa mõelda ja oma aega panustanud, see tiitel on kogu meie organisatsioonile, mitte ainult juhatusele ja õpetajatele."

Saadud tunnustus inspireerib edasi tegutsema. „See annab jaksu tantsijatele ja õpetajatele, kõigile, kes ei ole koroona tingimustes kingi põõsasse visanud," rääkis Maarja Rooplik-Barnes.

Täna tegutseb Tarvanpää seltsis 11 tantsurühma, kes kolmandal katsel plaanivad 24. aprillil tuua Rakvere teatri laval publikuni ka oma 75 juubelikontserdi – eelmised katsed läksid koroonapiirangute tõttu luhta.

„Loodame, et kolmandal korral õnnestub!" rääkis Rooplik-Barnes. „Kevad tuleb meil töine, ees on ka meeste tantsupidu, noorte tantsupidu, suveks on esinemisplaane tehtud."

Selts avas hiljuti ka virtuaalnäituse kontori.ee/tarvanpaa, mida huvilistel on võimalik uurida.

Vaegkuuljad ja käsitöö

Sädeinimene 2021 Merike Freienthal juhib Lääne-Virumaa Vaegkuuljate ühingut ja seisab oma sihtgrupi eest. Käsitöökirega inimesena lõi Tamsallu käsitöökeskuse.

„Suureks üllatuseks oli juba see, et keegi mind Sädeinimese nominendiks nimetas, tiitli saamine oli veelgi üllatavam ning minu jaoks tõeline au. On väga hea tunne, kui sinu tegemisi märgatakse ja tunnustatakse, see annab ka indu edasi tegutseda. Tänan südamest oma kogukondi toetuse ja tunnustuse eest," ütles Merike Freienthal.

Naine rääkis, et on pea terve elu olnud väikeettevõtja, kuid olude sunnil lõpetas ettevõtlusega tegelemise. „Minu kuulmine langes põhimõtteliselt kurtuseni ja tugeva kuulmislangusega inimesel on raske teenindusalal konkurentsis püsida," nentis ta. Mõneks ajaks läks ta palgatööle ning sel perioodil küsis ta endalt: mis on elus oluline, millega tegelemine tooks sära silmadesse? „Jõudsin arusaamisele, et selleks on oma oskuste, teadmiste ja kogemuste edasi andmine nii käsitöö alal, kuulmislangusega toime tulemisel, kui ka kõiges muus, millega ma saan inimesi aidata, parandada nende elukvaliteeti ning panna nende silmad särama," rääkis Merike Freienthal.

Eelmisel aastal läbis ta esmatasandi kuulmisnõustaja koolituse ning on nõustajaks Eesti Vaegkuuljate Liidu poolt äsja Eestis tegutsema hakanud kuulmisbussis, kus tehakse kuulmisskriininguid ning antakse nõu kuulmislangusega inimestele. Mullu käis kuulmisbuss esmakordselt Lääne-Virumaal Tapal ning kevadel on plaanis see Freienthali sõnul tuua ka Rakveresse.

Erialalt on ta aga rahvakunsti- ja käsitöömeister. „Seni oli käsitöö minu hobi ja püüdsin käsitööd kohalikus kogukonnas jõudumööda ka varem edendada. 2020 aastal tõi elu ise mulle ette sellise võimaluse teha teoks oma unistus ja luua kõigile avatud käsitöökeskus," rääkis Merike Freienthal.

MTÜ Kodutare käsitöökeskus tegutseb Tamsalus Raudtee tänaval, seal korraldatakse töötubasid ja tegutseb pood, kus pakutakse kohalikku käsitööd ning talukaupu. Kohalik Omaalgatuse Programm rahastab keraamikakoja avamist – keraamikahi on tellitud ning märtsis loodetakse juba keraamikaringiga algust teha.

„Suurt rõõmu teeb see, et töötubade vastu huvi aina kasvab, planeerime ka e-poodi ning kohalike käsitööhuvilistega ka laatadele oma letiga välja minemist. Ideid ja mõtteid on palju, kuid kõike seda peab ka majandama, mis ei ole sugugi lihtne, eriti praegusi keerulisi aegu arvestades," rääkis Freienthal ja lisas, et palju tuge on saadud kohalikult kogukonnalt.

Auhinnaks saadud Riho Hüti vaas on käsitöökeskuses kõigile imetlemiseks välja pandud ja kasutuses küünlavaasina.

Sädeinimene ja Sädeorganisatsioon 2021 nominendid Lääne-Virumaal olid veel:

Anne Tipner-Torn: vaimse tervise toetaja läbi erinevate teraapiliste tegevuste, Selja-jaama looja, kes teeb treeningud seljale ja meelele nii kohapeal kui veebis.

Tauno Supper: Pikaajaline tööand- ja metallitööd mõistvatele inimestele.

Robert Salep: MTÜ Massid Liikuma kaudu innustanud paljusid inimesi hoolima oma tervisest.

MTÜ Rakvere Talupood: lõi võimaluse linnakodanikel osta kodulähedaste talude toodangut, muutes toidulaua tervislikumaks.

Ligi pool miljonit inimest on rahvaloenduses osalenud – e-loendus kestab laupäevani

18. jaanuariks oli rahvaloenduse e-loendusel üle loetud iga kolmas eestlane ehk 470 000 Eesti inimest. Kuni 22. jaanuarini saab veebi teel küsitlust täita rahvaloendus.ee kodulehel, tuvastades ennast ID-kaardi, mobiil-ID või Smart-ID-ga. Ankeedi täitmine võtab aega umbes viis minutit.

1.–28. veebruarini koguvad rahvaloenduse küsitlejad andmeid kohustuslikku juhuvalimisse sattunud inimestelt, kes mingil põhjusel ei saanud või ei jõudnud e-küsimustikku täita.

Seni on kõige rohkem vastuseid tulnud Tartu linnast (40,5%), teisel kohal on Harjumaa (40,3%), kõige vähem on vastajaid olnud Ida-Virumaal (15,6%).

Ankeet hõlmab küsimusi, mille kohta teadlased, ametnikud ja organisatsioonid infot vajavad, kuid registritest praegu vastuseid ei leia, puudutades näiteks võõrkeelte ja murrakute oskust, usulist kuuluvust ja tervisest põhjustatud elulisi piiranguid.

Rahvaloenduse tulemused avalikustatakse järk-järgult 1. juunist 2022 kuni aasta lõpuni. See on ainus uuring, mis annab pildi Eesti elust ühel hetkel – kes, kus ja mis tingimustes siin elavad. Rahvaloendus annab infot rahvastiku kohta üldiselt, aga ka täpsemalt perekondade, leibkondade ja eluruumide kohta. Tulemuste alusel kujundatakse Eesti elu nii kohalike omavalitsuste kui ka riigi tasandil. Samuti annab loendus võrreldavad andmed teiste riikidega.

Kuulutaja

HÕBEAKADEEMIA
2021/22 kevadsemester

Loengusari Lääne-Virumaa vanemaealistele inimestele.

Loengud toimuvad alates jaanuarist kuu viimasel neljapäeval kell 12.00 - 13.30 Rakvere Linnavalitsuse Valges saalis (Lai tn 20).

Eelregistreerimine telefonil 329 5962 või e-kirja teel pille.koit@tktk.ee

27.01.22 Eesti elu 1991-1992 Hannes Rumm, ajakirjanik

17.02.22 Oma juuri otsima! Tiina Männapsoo, Eesti Rahvusarhiivi pedagoog

24.03.22 Loo jutustamise teooria ja praktika kirjanduse ning teatri näidetel Urmas Lennuk, eesti näitekirjanik ja lavastaja

28.04.22 Kirjamise sümboolika ja värv. Vello Lillemets, Tallinna Tehnikakõrgkooli lektor, disainer. **Rakvere Muusikakooli õpilaste kontsert.** Toivo Peäske, Rakvere Muusikakooli direktor

Oodatud on kõik huvilised. Sissepääs 2 eurot. Loengule pääsemiseks tuleb esitada kehtiv COVID-19 vaktsineerimise läbimist või läbipõdemist märkiv tõend.

TALLINNA TEHNIKAKÕRGKOOL
LÄÄNE-VIRU OMAVALITSUSTE LIIT
RAKVERE VÄGE TÄIS

Optometristi vastuvõtt
21. ja 29. jaanuar
Silmarõhu kontroll
29. jaanuar
Eelregistreerimine telefonil: 322 3354
T-R 9-18, L 10-14
Tallinna tn 16, Rakvere
Silmanägemise kontroll TASUTA!
Kõik Raamid või klaasid -50%
Soodustus kehtib raamide ja klaaside koosostul. Täpsemad kampaaniareeglid kauplustes.
EO Eesti Optik

• TELLIMUSREISID KUNI 59 KOHALISTE TURVALISTE BUSSIDEGA EESTIS JA VÄLISMAAL
• ÕPILASTE JA TÖÖTAJATE TRANSPORT

www.reis.ee Tel 502 5996, e-post rakvere@reis.ee

KUHU MINNA

Rakvere Teater

21.01 kell 19 "Lihtsalt, rõõmuks" Tamsalu Kultuurimaja, kontsertlavastus

22.01 kell 15 „Katk.Est.Used." s/s, lav. Karl Koppelmaa

27.01 kell 19 „Oi, Johnny" s/s, lav. Peeter Raudsepp

LÜHINUMBER 1242
DUO DUO TAKSO
TAKSOBUSS 8 KOHTA JA KAUBATAKSO
Püsiklientidele hinnasoodustus 10%
TEL 322 4238 506 3100

OJAKÜLA
LÄÄNE-VIRUMAA

Seoses ettevõtte jätkuva kasvuga vajame

PUIDUTÖÖSTUSE TÖÖTAJAT

PAKUME
- Stabiilset tööd
- töökoha väljaõpet
- tasuta transporti Rakverest, Kundast, Viru-Nigulast
- Stebby sporditoetust ja meeskonnaüritusi sooja toitu

OOTAME:
- korrektsust, täpsust ning meeskonnatööd
- valmidust füüsiliseks tööks

TÖÖ:
- tootmisseadmetega
- puitmaterjali pakkimine, freesimine ja teritamine
- Ojakülas, Viru-Nigula vallas, Lääne-Virumaal
- E-R kahes vahetuses 6.00-14.30 või 14.30-23.00

KANDIDEERIMINE
Kuni 13.02.2022
CV-Keskuse tööportaalis:
www.cvkeskus.ee
Palmako kodulehel:
www.palmako.com/est/toolesoovija-ankeet

AS Palmako on Lemeks Gruppi kuuluv rahvusvaheline puidutööstus, mis toodab aiamaju, mänguväljakuid, aiapiirdeid, immutatud aiaposte, liimpuittooteid ning küttegraanuleid. Meie tehastes ja kontorites Tartumaal, Lääne-Virumaal ning Põltsamaal töötab üle 480 inimese, ettevõtte toodangust 97% eksporditakse.
www.palmako.com

LISAINFO
+372 520 9940
personal@palmako.ee

RAKVERE AUTOKOOL

Rakvere, Võidu 27. Info ja registreerimine tel. 5152340 või tarmo@e-autokool.ee www.e-autokool.ee

- Veoauto- ja bussijuhi (140h) kiirendatud ametikoolitus algab 03.02.2022 kell 10.00
- Veoauto- ja bussijuhi (35h) täienduskoolitus algab 19.02.2022 kell 10.00
- C- ja CE-kategooria koolitus algab 7.03.2022 kell 18.00
- T-kategooria (traktor) koolitus algab 08.02.2022 kell 18.00
- D-kategooria (buss) koolitus algab 02.03.2022 kell 18.00

Kus on Sinu reklaam?
Võimalus on siin:
reklaam@kuulutaja.ee
32 25 093

TEHNOÜLEVAATUS KESKUS

TULE ÕPI TEHNOÜLEVAATAJAKS

KUI AUTOD JA TEHNIKA ON SINU HUVI, TULE TÖÖLE TEHNOÜLEVAATAJAKS!

ÕPETAME KOHAPEAL VÄLJA.

EGESTEN OÜ

5027811 Erkki

WWW.TEHNOULEVAATUSKESKUS.EE

OÜ KAARLI FARM

PAKUB TÖÖD

PÕLLUMAJANDUSMASINATE OPERAATORILE

OOTUSED KANDIDAADILE
- T-kategooria juhiload
- Kaasaegse põllumajandustehnika tundmine
- Nutiseadmete (tahvelarvuti, GPS-terminal jms) kasutamisoskus
- Varasem töökogemus põllumajandusmasinatega (soovituslik)
- Kehtiv taimekaitsetunnistus (soovituslik)
- Hea pingetaluvus, kohusetunne, täpsus, valmisolek meeskonnatööks
- Karsked eluviisid

OMALT POOLT PAKUME
- Valdkonnapõhist konkurentsivõimelist töötasu
- Kaasaegset töökeskkonda ja tehnikat

TÖÖKOHT: Lääne-Virumaal Rakvere vallas

Täiendav info telefonidel: **526 6156** või **5683 9870**
Kandideerimisavaldus ja enesetutvustus saada e-postile: kaarli.farm@mail.ee

estoniancell
AS ESTONIAN CELL

AS Estonian Cell on Kundas asuv kaasaegne ja täisautomatiseeritud haavast puitmassi tootev ettevõte. Ettevõte tegutseb konkurentsitihedas valdkonnas, mis eeldab pidevat kohandumist klientide muutuvatele ootustele ja kulude optimeerimist. Toodetav puitmass eksporditakse 100%-liselt erinevatesse Euroopa ja Aasia riikidesse. Ettevõtte omanik on Austria päritolu Heinzel Holding GmbH. Ettevõtet iseloomustab juhtimistasemete ja otsustusprotsessi lihtsus ja kiirus. Ettevõtte kehtivad põhiväärtused on vastutuse võtmine, austus, täiuslikkus ja ettevõtlikkus, mille järgimist oodatakse ettevõtte igalt 95 töötajalt.
Lisainformatsioon: www.estoniancell.ee

Ootame oma meeskonnaga liituma

ELEKTRIK /AUTOMAATIK

Tööülesanded
- seadmete hooldus- ja remonditööde ning seisukorra monitooringu teostamine
- elektri- ja automaatikaseadmete käidu teostamine
- muud ametikohaga kaasnevad töökohustused

Ootused kandidaadile
- omad elektrialast haridust või selle omandamine on lõppjärgus
- oled tehniliselt taiplik, omad teoreetilisi teadmisi ja tunned suuremat huvi eriala vastu
- sul on tööstusautomaatika käsitlemise kogemus või soovid seda kõrgtasemel omandada
- oskad eesti keelt suhtlemistasandil
- kasutad arvutit lõppkasutaja tasemel
- oled kohusetundlik, hea pingetaluvusega ja valmis vahetustega tööks
- oled uuendusmeelne, avatud ja uudishimulik meeskonnas töötaja
- kasuks tuleb B-pädevustunnistuse olemasolu ja kogemus kõrgepinge lülitamistel

Pakume
- võimalust kinnistada ja süvendada seniseid teadmisi ja õppida uusi
- kaasaegset töökeskkonda ja häid töövahendeid
- huvitavat ja arendavat tööd rahvusvahelises ettevõttes
- professionaalidest koosnevat toetavat meeskonda
- rohkelt väljakutseid ennast proovile panna ja arendada
- ettevõttes kehtivaid soodustusi
- koolitusi ja ühisüritusi

Tööle asumise aeg: niipea kui võimalik
Töökoht: Jaama 21, Kunda, Lääne-Virumaa
Lisainfo: hooldusjuht telefonil 687 0007, 5305 2245

Kandideerimiseks saada oma sooviavaldus ja CV, e-posti aadressile info@estoniancell.ee märksõnaks „elektrik/automaatik". Sobiva kandidaadi leidmisel konkurss lõpetatakse. Võtame ühendust vaid valitud kandidaatidega. Esitades meile oma CV, annad nõusoleku isikuandmete töötlemiseks värbamisprotsessis.

PAKUN TÖÖD

• Kui Sul on eelnev töökogemus õena ning soov töötada toetavas meeskonnas, siis tule meile tööle. Kui Sa oled empaatiline, aus ja soovid inimesi aidata, siis võta meiega ühendust. TNP KONSULTATSIOONID PAKUB TÖÖD **ÕELE** üldhooldekodus: Imastu hooldekodu – Tapa vald (töötajal ööbimisvõimalus), Pruuna mõisa hooldekodu – Tapa vald, Pandivere pansion – Väike-Maarja vald. Tööle asumise aeg: kohe. Sõit tööle-koju kompenseeritakse. E-post:tnpkonsult.personal@gmail.com, tel 634 5177, 55606268

• VMV Hulgi OÜ pakub tööd **C- ja CE-kategooria autojuhile**. Info tel 5615 2615

• Põllumajandusettevõte Lääne-Virumaal pakub tööd **lüpsjale**. Läheduses kauplus, apteek, lasteaed, kool, spordikeskus. Elamiseks kahe- või kolmetoaline korter. Info tel 5304 1060

• Ettevõtte pakub tööd **liinitöölistele**, Rakverest ca 65 km. Transport meie poolt, vajadusel ka ööbimine. Tel 5614 2347

• SOL Baltics OÜ ootab oma kollektiivi **puhastusteenindajaid** parvlaevadele. Tööaeg 2 nädalat tööl, 2 kodus. Toitlustus ja majutus tööandja poolt. Vajalik mereohutusalane väljaõpe. Kandideerimiseks helista meile 674 7399 või võta ühendust otse töödejuhatajaga Lea, tel 5344 2919. Kirjuta meile cv@sol.ee

KEERUB

HOOLDAJA KOOLITUS

22. märts - 21. juuni 2022

Õppemaht on **240** tundi *(sh 16 tundi esmaabi väljaõpet).*
Koolituse maksumus: **2016** eurot *(sisaldab km).*

TUGIISIKU KOOLITUS

30. märts - 5. juuli 2022

Õppemaht on **280** tundi *(sh 16 tundi esmaabi väljaõpet).*
Koolituse maksumus: **2160** eurot *(sisaldab km).*

Koolituskoht: Rakvere, Tallinna 21

Info ja registreerimine: info@keerub.eu
Telefon +372 5668 6856 | www.keerub.eu

RAKVERE HAIGLA

Aktsiaselts Rakvere Haigla
võtab tööle

KÖÖGITÖÖLISE

puhkuste asendajaks

Täpsem info telefonil 513 4605 Piret
või saada CV haigla@rh.ee

OG Elektra AS Tobia küla, Rakvere vald
www.grossitoidukaubad.ee

Grossi TOIDUKAUBAD

TEENINDAJA TEENIB KUUS KUNI 1100 €!

✓Pakume vaheldusrikast tööd
✓kindlat sissetulekut ja boonussüsteemi
✓tööalast väljaõpet ✓vahetustega tööd.

VÕTAME TÖÖLE: TEENINDAJAID
PALK ALATES 813 €

GEA
Tööle asumise aeg: koheselt
Töökoht asub: Võsu mnt. 5, Haljala, L-Virumaa
Lisainfo telefonil: **+372 5328 5541**

EVE
Tööle asumise aeg: koheselt
Töökoht asub: Sõpruse 5, Vinni alevik, L-Virumaa
Lisainfo telefonil: **+372 5911 6474**

KEILA
Tööle asumise aeg: koheselt
Töökoht asub: Piiri 7, Keila, Harjumaa
Lisainfo telefonil: **+372 5329 2522**

KOHILA
Tööle asumise aeg: koheselt
Töökoht asub: Viljandi mnt 3a, Kohila, Raplamaa
Lisainfo telefonil: **+372 5329 2522**

TARTU
Tööle asumise aeg: koheselt
Töökoht asub: Soola 7, Tartu linn, Tartumaa
Lisainfo telefonil: **+372 5304 4070**

TÜRI
Tööle asumise aeg: koheselt
Töökoht asub: Viljandi 13a, Türi linn, Järvamaa
Lisainfo telefonil: **+372 5160 639**

Saada oma CV: cv@ogelektra.ee või täida töökoha taotlusankeet kaupluses *(küsi teenindajalt).*

Rakvere Ametikool
Tule ja õpi TASUTA KURSUSEL!
Koolitused 2022

Digioskuste algtaseme koolitus
28.02 - 26.05.2022, E ja N kell 18.30 - 20.00 / 50 t
Kodulehe loomine ja haldamine Wordpressiga
01.02 - 08.03.2022, T ja N kell 16.00 - 19.00 / 40 t
TIG keevitaja algkoolitus
14.03 - 25.03.2022, E; T; K; N; R kell 15.30 - 20.30 / 60 t
Poolautomaatkeevitaja algkoolitus
28.02 - 11.03.2022, E; T; K; N; R kell 15.30 - 20.30 / 60 t
Omahinna arvutamine MS Exceli abil transpordi, laonduse ja tootmise hinnakujundamisel
07.03 - 11.04.2022, E kell 16.00-20.00 / 30 t
Reklaammaterjali kujundamine disainiprogrammis Canva
aprillis / 26 t
Teenindusalane inglise keel
07.03 - 19.04.2022, E; T; N kell 16.00 - 18.15 / 60 t
Suhtlemis- ja koostööoskused
31.01 - 03.03.2022, kell 15.30 - 19.15 / 40 t
Karjääripööre-teadlik enesejuhtimine
07.03 - 30.03.2022, kell 15.30 - 19.15 / 30 t
Käsikaarkeevituse algkursus
11.04 - 25.04.2022, E; T; K; N; R kell 15.30 - 20.30 / 60 t
Exceli koolitus edasijõudnutele
04.04 - 19.05.2022, E ja N kell 16.00 - 18.15 / 40 t
Tabeltöötluse baaskoolitus (MS Excel)
28.02 - 31.03.2022, E; N kell 16.00 - 18.15 / 30 t
Meeskonna juhtimine ja kööstöö virtuaalplatvorme kasutades 06.04 - 16.05.2022 / 19.05 - 29.06.2022
kell 15.30 - 19.15 / 60 t
AutoCAD programmjoonestamine algajatele
14.02 - 28.03.2022, E ja N kell 16.30 - 20.15 / 60 t
Pagari- ja kondiitritoodete reklaamfotod ja videoturundus
15.03 - 05.04.2022, T ja K kell 16.00 - 19.00 / 26 t
Teenindusalane vene keel
15.02 - 22.03.2022, T; K; N kell 16.00 - 19.00 / 60 t
Tervishoiu- ja hoolekandeasutuste puhastusteenindajate täiendkoolitus 07.02 - 09.03.2022, E ja K kell 16.00 - 20.00 / 50 t
Savikrohvimine keskkonnasõbralikus ehituses / 32 t
01.03 - 24.03.2022 / 05.04 - 28.04.2022, T ja N kell 17.00 - 20.00
Lihtsa reklaamvideo loomine Windows 10 videoredaktori abil 19.04 - 12.05.2022, T ja N kell 16.00 - 19.00 / 32 t

Koolitusi rahastatakse ESF programmist „Täiskasvanuhariduse edendamine ja õppimisvõimaluste avardamine".

Euroopa Liit Euroopa Sotsiaalfond
Eesti tuleviku heaks
HARIDUS- JA TEADUSMINISTEERIUM

Grossi TOIDUKAUBAD

Tähelepanu! Vastavalt turusituatsioonile võivad hinnad veel alaneda!

SOODUSPAKKUMISED!

21. jaanuar - 3. veebruar

NÄDALAPAKKUMISED
21. - 27. jaanuar

Poolsuitsuvorst Kuldne rõngas
1 kg
~~3.08~~ **2.88**

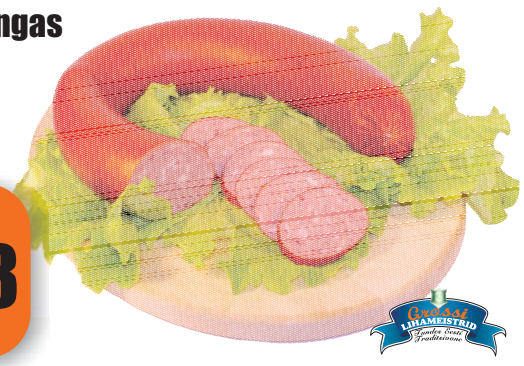

Täissuitsuvorst Kodumaine
(viilutatud)
120 g
~~1.44~~ **1.08**
9.00 €/kg

Makaronisalat
1 kg
~~3.58~~ **2.98**

Juustukook
1 kg
~~6.98~~ **5.98**

Maitselt Mahe verivorst suitsupeekoniga
500 g
Atria
~~2.28~~ **1.88**
3.76 €/kg

Juustvorst Gost
500 g
Rannarootsi Lihatööstus
~~2.44~~ **1.64**
3.28 €/kg

Poolsuitsuvorst Mõisa
350 g
Rakvere
~~1.88~~ **1.68**
4.80 €/kg

Kanalihasült
Maks & Moorits
300 g
Atria
~~1.98~~ **1.58**
5.27 €/kg

Marineeritud välisfilee tomatikastmes
500 g
Nõo
~~4.84~~ **4.08**
8.16 €/kg
A+ A

Saaremaa või
(küüslaugu ja soolakristallidega)
150 g
~~2.28~~ **1.78**
11.87 €/kg
A+ A

Hiirte Juustu rebitavad juustupulgad
120 g
Estover
~~1.78~~ **1.28**
10.67 €/kg
A+ A

Toorjuust Farmi
150 g / 2 sorti
~~1.64~~ **1.44**
9.60 €/kg

Toorjuust Creme Bonjour
200 g / 2 sorti
~~1.98~~ **1.58**
7.90 €/kg

Kohupiim Liisu 9%
250 g
~~1.54~~ **1.18**
4.72 €/kg

Jogurt Hellus
350 g / 3 sorti
Tere
~~1.14~~ **0.94**
2.69 €/kg
A+ A

Proteiinipuding Profeel
150 g / 2 sorti
Valio
~~0.98~~ **0.84**
5.60 €/kg

Kodune seljanka ja borš Mamma
300 g / Saarioinen
~~1.98~~ **1.58**
5.27 €/kg

Friikartul Sunny Fries
(külmutatud)
1 kg
~~1.78~~ **1.14**

Topsijäätis Super Viva
al 245 g / 3 sorti
~~2.88~~ **1.98**
al 7.47 €/kg
PAKKUMINE KEHTIB KUNI 17.02

OSTAME KOKKU:
VEISEID ja SIGU. Tel: 322 4699, 512 4699.

Grossi TOIDUKAUBAD

Tähelepanu! Vastavalt turusituatsioonile võivad hinnad veel alaneda!

SOODUSPAKKUMISED!

21. jaanuar - 3. veebruar

Šokolaad Mesikäpp
100 g / 2 sorti
~~al 1.38~~ **1.14** 11.40 €/kg

Pistaatsiapähkel röstitud ja soolatud
200 g
Germund
~~3.98~~ **3.18** 15.90 €/kg

Päevalilleseemned Mogyi
200 g
~~0.98~~ **0.74** 3.70 €/kg

Päevalilleseemned Babkinõ
300 g
2 sorti
~~2.48~~ **1.78** 5.93 €/kg

Kuivikud Flint
35 g / 4 sorti
~~0.28~~ **0.20** 5.71 €/kg

Tee Greenfield
25 pk x 2 g / 50 g
4 sorti
~~1.88~~ **1.34** 0.05 €/pk

Lahustuv kohvijook Nescafe 3in1 Strong
10 tk / 170 g
~~2.08~~ **1.68** 0.17 €/tk

Looduslik mineraalvesi Haage 1 l
2 sorti
~~0.98~~ **0.78** + 0.10

KGT poolvahuvein Maschio Pinot Rosa
11%, 0,75 l
Tähelepanu! Tegemist on alkoholiga. Alkohol võib kahjustada Teie tervist.

KGT vein J.P.Chenet
al 11,5 %, 0,75 l
2 sorti
Tähelepanu! Tegemist on alkoholiga. Alkohol võib kahjustada Teie tervist.

KPN vein Gran Castillo
al 11%, 0,75 l
3 sorti
Tähelepanu! Tegemist on alkoholiga. Alkohol võib kahjustada Teie tervist.

Muu piiritusjook Oakheart Original Spiced
35%, 0,5 l
Tähelepanu! Tegemist on alkoholiga. Alkohol võib kahjustada Teie tervist.

Piiritusjook Aramis V
36%, 0,2 l
Tähelepanu! Tegemist on alkoholiga. Alkohol võib kahjustada Teie tervist.

Saare Gin
37,5 %, 0,5 l
Tähelepanu! Tegemist on alkoholiga. Alkohol võib kahjustada Teie tervist.

Viin Stumbras Vodka
Centenary 40% 0,5 l
Tähelepanu! Tegemist on alkoholiga. Alkohol võib kahjustada Teie tervist.

Viin Johan Freitag
Premium Vodka
40% 0,5 l
Tähelepanu! Tegemist on alkoholiga. Alkohol võib kahjustada Teie tervist.

Hambapasta Sensodyne Repair and protect
75 ml
~~5.98~~ **4.58** 61.07 €/l

Raseerimisgeel Gillette 200 ml
2 sorti
~~4.88~~ **3.38** 16.90 €/l

Raseerija Gillette
1 tk + 2 tera
2 sorti
~~11.48~~ **8.18**

Deodorant Rexona
150 ml
2 sorti
~~al 2.88~~ **1.98** 13.20 €/l

Seep Neutral
Sensitive Skin
100 g
~~0.98~~ **0.78** 7.80 €/kg

Šampoon ja palsam Dove
al 200 ml
2 sorti
~~3.28~~ **2.18** 8.72 €/l

Juuksevärv Color Naturals
erinevad
1 tk
~~3.98~~ **2.48**

Laste püksmähkmed Pampers JP (4, 5, 6)
al 44 tk
~~16.98~~ **12.28** al 0.24 €/l

Nõudepesuvahend Fairy ja täide
al 350 ml
2 sorti
~~3.98~~ **3.18** 8.48 €/l

Svamm Vileda Rainbow
10 tk
~~1.48~~ **1.04** 0.10 €/tk

Hügieenisidemed Always
al 10 tk
5 sorti
~~2.98~~ **2.28** 0.11 €/tk

Hügieenisidemed Always
duo pack
al 26 tk
~~2.28~~ **1.78** al 0.06 €/tk

Tampoonid Kotex
16 tk
4 sorti
~~2.68~~ **1.98** 0.12 €/tk

Pesukaitse Libresse Classic
50 tk
~~1.68~~ **1.08** 0.02 €/tk

Pesugeel Rex
(20 pesukorda)
1 l / 2 sorti
~~4.18~~ **3.48** 0.17 €/pk

Veepehmendi Calgon
15 tabletti / 2 sorti
~~8.98~~ **6.98** 0.47 €/tk
~~7.48~~ **5.98** 0.40 €/tk

Keraamilise pliidi puhastussvamm Vileda
2 tk
~~2.48~~ **1.78** 0.89 €/tk

Koeratoit Pedigree
al 400 g
2 sorti
~~1.48~~ **1.08** 2.16 €/kg
~~1.24~~ **0.98** 2.45 €/kg

Koeramaius Dog Fest
al 45 g / 4 sorti
~~3.18~~ **2.38** 26.44 €/kg
~~2.18~~ **1.58** 28.73 €/kg
~~1.88~~ **1.28** 23.27 €/kg
~~1.38~~ **1.04** 23.11 €/kg

GROSSI TOIDUKAUBAD Lääne-Virumaal: Rakveres: TURU KAUBAMAJA, Laada 16, **A+**. Tel 324 4500; RAJA, Ilu pst 2, **A+**. Tel 322 4360; LY, Vilde 6, **B**. Tel 322 3250; JOOGID, Vilde 6a, **C**. Tel 322 3561; **Kadrinas:** Viru 9, **A**. Tel 325 5810; **Tapal:** TAPA KAUBANDUSKESKUS, Jaama 1, **A+**. Tel 327 0460; **Haljalas:** GEA, Võsu 5, **A+**. Tel 325 1270; **Kundas:** Kasemäe 12, **A+**. Tel 322 4700; **Tamsalus:** PILLE-RIIN, Tehnika 24, **A**. Tel 322 3925; **Väike-Maarjas:** Pikk 9, **A+**. Tel 326 1150; **Rakkes:** Faehlmanni 38, **B**. Tel 329 1356; **Vinnis:** EVE, Sõpruse 5, **B**. Tel 325 1550; **Tobia külas:** ELEKTRA, **B**. Tel 322 4746; **Aseris:** Tehase 23, **A**. Tel 337 3033. **Ida-Virumaal: Kiviõlis:** KEVAD, Keskpuiestee 33, **A+**. Tel 337 4500; **Kohtla-Järvel:** Outokumpu 13a, **C**. Tel 337 5000; KALEV, Kalevi 27, **A+**. Tel 337 4300; Virmalise 2, **C**. Tel 337 0700; **Ahtmes:** Maleva 23, **A+**. Tel 332 0633; Estonia pst 30a, **A+**. Tel 337 2888; **Iisakus:** Tartu mnt 55, **A+**. Tel 337 4000; **Jõhvis:** Tartu mnt 15a, **A+**. Tel 336 3200; **Vokas:** Narva mnt 5, **A**. Tel 332 7000; **Narvas:** Pähklimäe 2a, **A**. Tel 354 1441; Pähklimäe 6a, **A+**. Tel 354 0420; Rakvere 71, **A+**. Tel 354 0060; Tallinna mnt 52, **A**. Tel 357 0709; NARVA CENTRUM, Tallinna mnt 47, **A+**. Tel: 356 3350. **Jõgevamaal: Jõgeval:** Tähe 10a, **B**. Tel 776 2956; Pargi 1, **A+**. Tel 747 7050; **Mustvees:** Tähe 9, **A**. Tel 772 3700; **Põltsamaal:** Tartu mnt 1b, **A+**. Tel 772 3003. **Tallinnas:** Lastekodu 14, **A**. Tel 653 4000; Tammsaare tee 93, **A**. Tel 652 1111; Ehitajate tee 41, **B**. Tel 679 0666; Paasiku 2a, **A+**. Tel 602 3000; Ümera 13a, **B**. Tel 607 6888; Endla 53, **A**. Tel 658 7545; KOTKA KAUBAKESKUS, Paul Pinna 21, **A+**. Tel 609 9722; Kari 3, **A**. Tel 609 8380; Majaka 28a, **A**. Tel 659 0000; Väike-Ameerika 6, **B**. Tel 644 8260; Järveotsa tee 35b, **A+**. Tel 6 098 222; Randvere tee 115, **A**. Tel 660 5060; Kivila 26, **A+**. Tel 6077 500; Vikerlase 23, **A**. Tel 6004700; Mustamäe tee 41, **A**. Tel 6001700. **Raplamaal: Kohilas:** Viljandi mnt 3a, **A+**. Tel 489 2670; **Järvakandis:** Turu 1, **A**. Tel 489 4500. **Harjumaal: Maardus:** Keemikute 41, **A**. Tel 644 0599; **Haabneemes:** Kaluri tee 3, Viimsi vald, **A**. Tel 600 3000; **Kuusalus:** Mäe 1, **A+**. Tel 607 6000; **Loksal:** Rohuaia 6, **A+**. Tel 600 9200; **Jüri:** TAMMIKU, Aruküla tee 7, **B**. Tel 609 1630; **Kehras:** Kose mnt 7, **A+**. Tel 601 9770; **Keilas:** Piiri 5, **A+**. Tel 601 3010; **Paldiskis:** Rae 26, **A**. Tel 658 1200; **Kosel:** Kodu 2, **A+**. Tel 601 4200; **Sauel:** Pärnasalu põik 1, **A+**. Tel 600 4300; **Lool:** Saha tee 9, **A+**. Tel 600 4900; **Kose-Uuemõisas:** Kesk tn 1, **A**. Tel 600 8908. **Järvamaal: Paides:** Pikk 25, **A+**. Tel 387 0001; **Türil:** Viljandi 13a, **A+**. Tel 387 8666; **Järva-Jaanis:** Lai 23, **A+**. Tel 385 3200; **Koerus:** Paide tee 2, **B**. Tel 389 7570. **Pärnumaal: Vändras:** Pärnu-Paide mnt 26, **A+**. Tel 44 39 600; **Pärnu-Jaagupis:** Uus 20a, **A**. Tel 446 0620. **Tartumaal: Tartus:** Soola 7, **A**. Tel 776 9802; Keskuse tee 2, Tila küla, **A+**. Tel 742 6200. **Viljandimaal: Viljandis:** Jakobsoni 2, **A**. Tel 434 0111. **Võrumaal: Võrus:** Niidu 8, **A+**. Tel 772 2377. **Põlvamaal: Põlvas:** Kesk tn. 41 **A+**. Tel 79 22333. **GROSSI TÖÖSTUSKAUBAD Lääne-Virumaal: Rakveres:** TURU KAUBAMAJA, Laada 16, **Y**. Tel 324 4600; **Tapal:** TAPA KAUBANDUSKESKUS, Jaama 1, **Y**. Tel 327 0462.
Lisainfo * valitud kauplused: Iidla, Jõhvi, Jüri, Keila, Kivila, Kose, Kunda, Kuusalu, Laagna, Loo, Narva Mega, Saue, Turu Kaubamaja, Võru, Tempo, Põltsamaa, Jõgeva Pargi.

MÜÜA

Soodushind 35 000 €
Vana hind 40 000 €

Maja Kandla ülas, Saaremaal krunt 7200 m², maja 92 m².
www.kv.ee/3205100

Soodushind 55 000 €
Vana hind 65 000 €

2-korruseline kortermaja Vändra alevis. Üldpind 1013 m².
www.kv.ee/2335034

Soodushind 35 000 €
Vana hind 45 000 €

2-korruseline maja Rummul krunt 4600 m².
www.kv.ee/3353222

Soodushind 34 000 €
Vana hind 37 500 €

Aseri lähistel maja koos krundiga 1,4 ha.
www.kv.ee/3362079

Hind 17 500 €

Müüa Tapal Eha 12, keskküte, II k, 1-toaline möbleeritud korter.
www.kv.ee/3401649

Uus hind 35 000 €
Vana hind 45 000 €

Maja Kastre vallas Tartumaal. Krunt 1300 m².
www.kv.ee/3367358

Hind 16 500 €

Korter Siimusti alevis 3-toaline 48,9 m².
www.kv.ee/3344855

Uus hind 11 900 €
Vana hind 12 500 €

Kalana külas Põltsamaal 2-korruseline maja krunt 2500 m².
www.kv.ee/3142474

Soodushind 75 000 €
Vana hind 83 000 €

3-toaline korter Pärnu linnas, võimalus ehitada II korrus.
www.kv.ee/3312421

Soodushind 43 000 €
Vana hind 48 500 €

Müüa 2-korruseline maja Tõrma külas, krunt 3500 m².
www.kv.ee/3134721

Hind 20 000 €

Müüa Koigi külas (Järvamaa) 1-toaline korter, I k, möbleeritud 43,6 m², rõduga.
www.kv.ee/3401638

Hind 16 500 €

Müüa Kaareperes remonti vajav korter, II k, rõdu.õhksoojuspump.
www.kv.ee/3401456

Hind 36 500 €

Müüa Viinis 2-toaline korter 38,9 m², möbleeritud, III k.
www.kv.ee/3401416

Hind 15 800 €

Müüa Põltsamaa v Vägari külas, 2-toaline korter, keskküttega.
www.kv.ee/3401447

Hind 16 800 €

Müüa Põltsamaa v Väike-Kamaris 2-toaline möbleeritud korter (ahik+õhksoojuspump).
www.kv.ee/3396689

Hind 26 500 €

Müüa Jõgeva linnas 2-toaline korter Kivi 2, V korrus.
www.kv.ee/3401696

Hind 25 000 €

Müüa Põlvas remontivajav korter Vabriku 35.
www.kv.ee/3401756

Hind 45 500 €

Müüa Näpil 2-toaline remonti vajav korter. I korrusel.
www.kv.ee/3401786

Lisainfo tel 5624 4605 igor@sacito.eu
JÄRELMAKSU VÕIMALUS !

SOODUSHIND KEHTIB JAANUARI LÕPUNI

ÜÜRILE ANTAVAD KORTERID:
- **Möbleeritud 2 toaline Näpil**
- **1 möbleeritud Tapa Eha 12**
- **2 toaline Vinnis möbleeritud**
- **2 toaline Koigi külas (Järvamaa)**
- **1 toaline Põlvas (Vabriku 35)**
- **2 toaline Jõgeva (Kivi2)**
- **Põltsamaal 2 toalised (Vägari ja Väike –Kamari külas)**

Aitan osta, müüa ja üürida kinnisvara

Galli Wölfert
Kinnisvaramaakler
Gsm: +372 506 3921
E-post: galli@skanton.ee

SK SKANTON KINNISVARA

KINNISVARA

- Müüa **1toaline korter** (32 m²) Rakvere kesklinnas. Tel 5347 3267
- Müüa **2toaline** (41 m²) suurune **korter**, Pikk 37 Rakvere. II korrus, aknad hoovi poole. Hind 26 650 €. Tel 503 4972, info@ko.ee
- Müüa **garaaž** Kohtla-Järvel, Sinivoore 18. Garaaž on 5,6 m pikk, laius 3,15 m ja kõrgus 2,2 m. Ukse laius on 2,2 m ja kõrgus 1,9 m. Hind 3700 €. Tel 522 5362

OST

- Ostan **1** või **2toalise** kõigi mugavustega **korteri** Rakveres otse omanikult. Tel 508 1311
- Ostan ahiküttega (1-3 tuba) **korteri** Rakveres. Tel 5347 7180
- Soovin osta **korteri** või **maja** Rakveres või lähiümbruses, võib vajada remonti. Soodsa hinna puhul tehing kohe! Tel 522 6500
- Soovin osta **maakodu** Lääne-Virumaal, Rakverest max 25 km. Eelistame palkmaja, kuid oleme avatud ka teistele pakkumistele. Maja suurus alates 90 m² ja krunt alates 7000-8000 m². Hind max 95 000 €. Kontaktid: tel 5630 7082 ja 5341 3042 või jannevalem@gmail.com
- Ostan vana **talukoha** või kapitaalremonti vajava **maja** lääne-Virumaale, Järvamaale või Jõgevamaale. Elektriliitumine ja kaev on suureks plussiks. Tel 5562 2919
- Soovin osta **garaaži** Rakveres, seisukord pole oluline ja samuti võib sisse jääda kogu teie vana prügi või mittevajaminevad asjad. Hind kokkuleppel. Tel 522 6500
- Ostan **garaaži** Vilde tn ja Mulla tn. Tel 5648 6638

OÜ ESTEST PR
OSTAB
metsa- ja põllumaad.
Tel 504 5215, 514 5215
info@est-land.ee

ANNAN ÜÜRILE

- Üürile anda **tuba** ühele, ilma köögita, eramajas. Tel 5662 1987
- Üürile anda **1toaline korter** Rakvere kesklinnas. Tel 5347 3267
- Üürile anda **1toaline korter** Rakveres, elektriküte, vesi on olemas, otse omanikult. Tel 5679 4783
- Anda üürile **1toaline** mugavustega **korter** Rakvere kesklinnas. Tel 5358 6829
- Üürile anda **1toaline** möbleeritud kõigi mugavustega **korter** Rakveres, II korrus. Tel 520 6145
- Üürile anda või müüa **1toaline** keskküttega **korter** Tamsalus (tuba, köök, vannituba, esik, pakettaknad, turvauks). Tel 5680 1956
- Üürile anda **2toaline** mugavustega **korter** Rakvere kesklinnas. Tel 5358 6829
- Üürile anda **2toaline korter** Rakveres, üür 250 € + KÜ arve. Tel 557 3108
- Anda üürile **2toaline** ahjuküttega möbleeritud **korter** Rakveres Tööstuse tänaval, vesi õues. Üüri hind 130 € + kommunaalmaksud. Info tel 527 0058
- Üürile anda **2toaline** renoveeritud ahjuküttega **korter** Haljalas. Üür 195 € + kommunaalid. Info tel 5667 0958

ÄRIPINNAD

- **Anda üürile** äripind, 110 m² hinnaks 219 €. Rägavere tee 35a, Rakvere. Tel 522 4953

SÕIDUKID

- **www.toonklaas.ee**

OST

53 555 848
AUTODE OST

- Ostan **sõidukeid, kaubikuid ja maastureid** igas seisukorras! Raha kohe kätte! Vajadusel kustutame registrist! Helistage julgelt, maksan rohkem! Tel 5355 5848

56311001

- Ostan **seisvaid autosid ja romusid**! Ostan ka neid mida lammutus ei soovi. Sularaha kohe kätte! Vajadusel registrist maha! Võib pakkuda absoluutselt kõike, ka paberiteta utiili. Tel 5631 1001
- Ostan vana **mootorratta**, **võrri**, **mopeedi**. Pakkuda võib kõike, ka varuosi. Tel 5672 7175
- Ostan kasutult **seisma jäänud** või **kiirmüügihinnaga sõidukeid**. Toimivaid, avariilisi, riketega, arvelt maas, vanu ja lihtsalt kasutult seisvaid. Koha peal kiire vormistamine ja tehing. Pakkumisi ootan seisevauto@gmail.com või tel 5618 8671. Järgi tulen puksiiriga ja tasun sularahas. Vormistan ja arvelt maha võtan ise. Vaata lisaks: www.seisevauto.ee

55659595

- Ostan igas seisukorras **sõidukeid/maastureid/kaubikuid**! Huvi pakuvad ka vanad autod ja uunikumid! Vajadusel puksiir! Arvelt kustutamine! Virumaal tulen kohe kohale, paku julgesti! Tel 5565 9595
- Ostan igasuguses seisukorras vanu **sõidukeid**, **vanaaegseid sääreväristajaid**, **tsikleid**. (VAZ, GAZ, UAZ, Volga, Jawa, IŽ, Riga, delta) jne. Maksan head hinda! Tel 5388 4499

SÕIDUKITE OST!
53092650

- Ostan igas seisukorras **sõiduautosid**, **maastureid** ja **kaubikuid**. Paku julgelt telefonil 5309 2650. Raha kohe kätte!

- Ostan **Toyota marki sõidukeid**. Võib pakkuda absoluutselt igas seisukorras ning hinnaklassis. Sobivad veel **Nissan Almera, Sunny, Primera, King Cab, Pick up, Mitsubishi L200, L300, L400 või Pajero Sport, Mercedes 190D, sprinter või vanemad MB bussid**. Paku julgelt telefonil 5896 1576
- Ostan igasuguses seisukorras **sõidukeid**. Võivad vajada remonti, olla seisnud, avariilised, heas korras, romud jne. Huvi pakuvad ka vene autod. Sobiva pakkumise puhul kiire tehing. Romud kustutan arvelt. Maksan head hinda! Tel 5357 7108
- Ostan seisnud, remontivajavaid, avariilisi, heas korras jne **sõidukeid**. Maksan õiglast hinda. Sobiva pakkumise korral tulen kohe järgi. Arveldamine ja dokumentide vormistamine kohapeal. Tel 5438 0594
- Ostan **auto**, hind kuni 2500 €! Tel 5682 2544

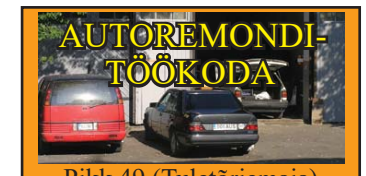

Pikk 49 (Tuletõrjemaja)
- elektritööd
- diagnostika
- õli müük ja vahetus
- rehvide müük ja vahetus
- keevitustööd ja remont
- summutite remont ja vahetus
- keretööd ja värvimine
- esiklaasi müük ja paigaldus

Info tel 51920899

TELLI TAKSO tel 1700

AUTO KLIIMASEADMETE REMONT JA TÄITMINE

GARDI

- **Auto elektroonika remont ja elektritööd**
- **Diagnostika**
- **Autovalveseadmed**
- **Webasto ning Eber- späsher paigaldus ja remont**
- **Haakekonksude müük ja paigaldus**

Asume uuel aadressil

Gardi Elektroonika OÜ
Narva 49, Rakvere,
tel 5052 065

Rehvikoda.com

VAHETA REHVID SOODSALT!

Rehvivahetuse täispakett al. 27 €

- Suur valik plekk- ja valuvelgi
- Velgede taastamine ja sirutamine
- Alumiinium velgede keevitamine
- Õlivahetus

Kontaktivabalt!!

Suur valik uusi- ja kasutatud rehve

Näpi tee 2D
Näpi alevik

Sõmeru Rehvikoda OÜ
E-R 8-17 Hooajal ka L 9-14,
+372 50 89 216

KEHALA AUTOLAMMUTUS

E-R 9-18

OSTAME AUTOSID tel 509 6714 (kustutame registrist)

MÜÜME VARUOSI tel 325 1725, 505 9420, rakett@hot.ee

LAOSEIS

www.rakett.ee

OÜ TENITO

- Veoautode varuosad ja remont
- Müüme erinevaid furgoone
- Rehvitööd sõidu- ja veoautodele ning traktoritele
- Ostame veoautosid ja mootoreid

Vinni v, Pajusti Tel 502 7362

REHVITÖÖKODA

Plekkveljed levinumatele automarkidele

VÄGA lai valik vähekasutatud **TALVEREHVE**

Vabriku 7
Rakvere
324 3421

VÄIKE-MAARJA AUTOLAMMUTUS

Erinevad VARUOSAD
Euroopa ja Jaapani autodele

- TREILERI RENT
- Ostame AUTOSID
- Rehvitööd ja remont

tel 326 1463, 504 3022
www.ebavere.ee, rannel@hot.ee
Tamsalu mnt 1 Väike-Maarja

www.TOONKLAAS.ee

AUTO- JA MAJAKLAASIDE KILETAMINE TOON- JA TURVAKILEGA AUTOKLAASIDE PAIGALDUS JA PARANDUS

Rakveres Nortsu tee 2
Tel 522 2511, viru@toonklaas.ee

HAAKEKONKSUD

müük, paigaldus.

Tel 322 5233

K-KUMMID OÜ KK-RIDEEN

- **Rehvid**
- **Veljed**
- **Rehvitööd**
- **Kliimatäitmine**

Tõrma tööstusküla
Rakvere vald
Tel: 32 44 090
info@k-kummid.ee

TEENUSED

- **Autoklaaside müük** ja **paigaldus**. Tel 325 5505
- **Autoplekitööd** endiselt parima hinna ja kvaliteedi suhtega Lääne-Virumaal. Tel 508 6455

- **Auto remont ja varuosade müük ning paigaldus**, hinnad soodsad ja tarne kiire. Pajustis, Naaritsa 3. Info tel 5627 3336

VEOTEENUS JA RENT

- **Puksiirteenus**. Kandevõime 4 tonni. RIXMA VEOD OÜ. Tel 526 4376
- Osutan **teenust kaubaveobussiga.** Tel 554 6353

- **Veoteenus** kandevõime 13,8 t, mudel (2,45 x 9,0 m), kraana. Tel 5682 7009
- **Veoteenus** (kraanaga mudel, 6,2 x 2.35 KJ 7200). Tel 513 2021
- **Veo-** ja **kolimisteenus** ka kolu vedu prügimäele. Tel 506 1547
- **Veoteenus kaubikuga**, võimalikud ka Eesti sisesed **kullerveod**. Tel 5333 4774

Veo- ja tõsteteenused, kõrvalttõste 12,5 tonni

Eelistatud Järvamaa ja Lääne-Virumaa, võimalik ka üle Eesti.

Tel +372 5647 1977

3,5t ekskavaatori rent.
100€/päev, vajadusel transpordivõimalus.
Info tel 504 0118

vilde autorent

Sõiduautod
9-kohalised bussid

Tel: (+372)552 7977
Vilde 14, Rakvere
www.vildeautorent.ee
OFFICIAL CASHBACK PARTNER

KAUBA-, TREILERVEOD JA TÕSTETEENUS

Kandevõime 15 t, kraana, kasti mõõdud 2,5 m x 5,3 m, kraana noole pikkus 14 m

Tel 5608 9094

VEO- JA TÕSTETEENUS

KAEVETEENUSED

- **Kaevetööd miniekskavaatoriga** ja **veoteenus**. Tel 520 8818

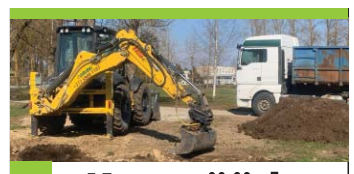

Kopatööd
Veoteenus
Muld, liiv, killustik
Konteinerite rent
Üldehitus

Miratex EHITUS

Miratex OÜ
Tel: 5800 1103
info@miratex.ee
www.miratex.ee

JARTEX

- BIOPUHASTITE, SEPTIKUTE PAIGALDUS
- VEE- JA KANALISATSIOONITÖÖD
- KAEVE- JA PINNASETÖÖD
- ÜLDEHITUS

53 330 146
info@jartex.ee
www.jartex.ee

* Lammutustööd
* Kaevetööd ja planeerimine
* Ekskavaatorite rent
* Laadurmasinate rent (BobCat)
* Sise- ja välistrasside ehitus

RKAMD EHITUS
www.rkamdehitus.ee
RENT tel 5300 2086,
EHITUS tel 501 7047

KAEVE- JA PLANEERIMISTÖÖD

Tel 5827 1622

Planeerimise tööd, kaevetööd. Kraavide puhastamine ja rajamine.
Tiikide puhastamine ja rajamine. Võsa eemaldamine giljotiiniga, põllumaa juurimine.

Tel 5665 4087

ARMITEC OÜ

- Kaevetööd ja planeerimine
- Välisvee- ja kanalisatsioonitööd
- Elamute ja mitteeluhoonete ehitus
- Üldehitustööd
- Vundamendi renoveerimistööd
- Septikute ja mahutite paigaldus
- Kallurveod
- Multilift konteinerite rent (10 m³, 15 m³, 20 m³)
- Täitepinnase müük (muld, liiv, killustik)

Tel 5191 2784,
arved.armitec@gmail.com

FEKAALIVEDU JA VESI

- Teostame **fekaaliveoteenust** ja **kanalisatsioonikaevude** tühjendamist. **Külmunud trasside sulatus**. Feka-Ekspress OÜ. Tel 5194 4298, 5381 9930

FEKAALIVEDU

TEEME KOMBINEERITUD SURVEPESUAUTOGA JÄRGMISI TÖID:

Kanalisatsiooni- ja sadeveetorustike survepesu ning ummistuste likvideerimine, settepaakide tühjendamine ja puhastamine, kanalistasioonipumplate puhastamine, imbkaevude ja torustiku pesu, välistrasside veega täitmine ja surveproovid (vajalik 0,5´´ või 1 ¼´´ sisekeermega ühendus). Fekaali, liiva, muda imemine ja transport. Sulatame jäätunud kanalisatsioonitrasse.

Veepaagi maht 6 m³, imupaagi maht 6 m³.
FEKA EKSPRESS OÜ,
info 5381 9930, 5194 4298

SETTEKAEVUDE TÜHJENDAMINE JA REOVEE ÄRA VEDU LÄÄNE-VIRUMAAL
TEL 513 7633

EHITUSTEENUS

- **Ventilatsioonisüsteemide ehitus ja hooldus. Ventilatsiooniseadmete müük.** Parim Õhk OÜ. parimohk@gmail.com. Tel 5348 1874

WATERCAT
Veevärk ja kaevetööd

- **Kütte-, vee- ja kanalisatsioonitööd.** Eramajas, korteris kui ka tootmishoones. Tehnosüsteemide hooldus, remont ja diagnostika. Eriväljasõidud 7 päeva nädalas. info@watercat.ee, tel 5697 9409

- **Santehnilised tööd**. Tegelen torutöödega. Paigaldan san-seadmeid. Teostan kanalisatsiooni ummistuste likvideerimist. Tegelen ka hooldustöödega. Oman pikaajalist kogemust torutööde valdkonnas. Olemas ka riiklik kutsekvalifikatsioon antud erialal. TalMaLi OÜ, Talis Kirs, talmarou@gmail.com, Tel 5340 8550
- **Salvkaevude kaevamine**, **puhastamine**, **remont** ja **rõngaste vahetamine**. Tel 5840 0240

OTTSEPAD OÜ

- **Üldehitus, katusetööd, siseviimistlus, vannitubade ehitus.** Pottsepatööd, fassaadid (puit), plekikantimisetööd, korstnamütsid jms. Torutööd. kevinotti0@gmail.com. Tel 5907 4076

- **Teostame erinevaid ehitustöid: vaheseinte ehitus, küprokist vaheseinad, siseviimistlus, lagede ehitus, parketti paigaldus. Muud ehitusalased tööd.** Tel 5673 4632
- **Maalritööd, trepikodade remont, fassaadide värvimine, üldehitus, renoveerimistööd.** Tel 5897 9293, Ehmes.ee. Lai 3 a

- Teeme kõiki **ehitus**- ja **remonttöid** nii **eramutes** kui **korterites**: vannitoad, siseviimistlus, soojustamine, fassaadid, vundamendid, terrassid, katused jne. Samuti santehnilised tööd. Hinnad taskukohased. Küsi julgelt. Tel 5808 5965
- **Teostame** elumajade, korterite, vannitubade **ehitus- ja remonditöid**. Tehtud töödele garantii. Tel 518 7979
- **Küsi hinda ehitustöödele.** Teostame kõiki ehitus- ja remonditöid. Tehtud töödele garantii. Tel 518 7979
- **Ehitus, viimistlus ja remonttööd** (plaatimine, pahteldus, parkettitööd). Tel 504 5560
- Teostame **ehitus- ja remonditöid**, teeme kõiki siseviimistlustöid, maalritöid, santehnilisitöid, elektritöid. Samuti vannitubade remonti. Tel 518 7979
- Teeme **korteritele ja vannitubadele remonti**. Tehtud töödele garantii. Tel 518 7979
- **Teeme sisetöid** ja **vannitubade remonti**. Tel 5678 0773
- **Elektritööd**. Tel 5349 5632
- **Kõik elektritööd** pädevusega elektrikult. Tel 5890 2983
- Teostan Lääne-Virumaal **ventilatsiooni** ja **torutöid**. Tel 5192 0913
- **Teostan santehnilisitöid** Lääne-Virumaal. Üldehitus, siseviimistlus, hoone vundamentide rajamine. Tel 5693 8220. E-mail: Initex@hotmail.com
- **Pleki kantimine:** valmistame plekke vastavalt kliendi soovile. Automaatpink - kõik detailid õige kraadi ja mööduga. Vajadusel mõõdame ja paigaldame. Tel 5340 8041
- Teeme **ehitus- ja remonditöid** ning vannitubade remonti. Aitame teid sisekujundusel. www.kenriko.ee. Tel 508 3305

1PUR

- **Teostame avatud ja suletud pooriga pur vahuga soojustamist**. Vundamendid, seinad, katused ja sõidukid. Vähenda oma küttekulusid juba nüüd, võta ühendust ja küsi pakkumist! e-mail: ykspur@gmail.com. Tel 516 4647

- **PUR VAHUGA SOOJUSTAMINE**. Tel 5565 3842, www.pursoojustus.ee
- **Pottsepatööd**: ahjud, pliidid, kaminad, korstnad, **korstnapühkija teenus**. Tel 5552 8487, Vaiko
- **Korstnapühkija**. Tel 5560 4046
- **Korstnap**ühkija, ummistuste likvideerimine. Tel 5552 8487
- Teen **kindakrohvi** (korstnad, soojamüürid, seinad jne). www.kenriko.ee Tel 508 3305
- **Korstnapühkija** ja **pottsepateenused**. Tel 522 1165
- **Pottsepatööd**, ahjud, pliidid, kaminad ehitus ja remont. Tel 5647 2716, email: viruahjud@gmail.com

- Rakvere Küttesalong pakub **küttesüsteemide paigaldust ning hooldust** (pottsepp, korstnapühkija, keskküttespetsialist, soojuspumbaspetsialist). kyttesalong@gmail.com, 558 6786, Jaama pst. 5 Rakvere, www.küttesalong.ee

- **Sise-, välis-,vee- ja kanalisatsioonitrasside ehitus.**
- **Septikute, imbsüsteemide, mahutite müük ja paigaldus.**

Septikutel eurosertifikaat.
Tehtud töödele garantii.

INFO: tel 503 5766
vassivere.traktor@gmail.com
www.vassiveretraktor.ee

Tõru Vara OÜ

- SANTEHNILISED TÖÖD
  Paigaldamine / Vahetamine
- TORUABI JA AVARIIDE LIKVIDEERIMINE
- VEEVARUSTUSSÜSTEEMID
- KANALISATSIOONISÜSTEEMID
- VENTILATSIOONISÜSTEEMID
  Ehitus / Paigaldus / Hooldus

+372 5668 2756
koster.tonu@gmail.com

Melsen
KATUSETÖÖD
Teostame lamekatuste ja viilkatuste ehitustöid ning ka katuste remonttöid
www.melsen.ee
Tel 5845 5717

Katuse, fassaadi ja muud üldehitustööd.
Tel 5553 0770

Arbeiter Grupp

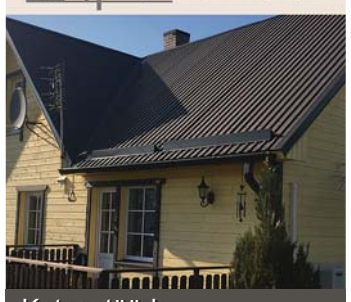

Katusetööd
Üldehitustööd
Katusetarvikute müük
Teraskatuste müük
Fassaadide ehitus
KÕIK EHITUSEST!
Tel: 5668 5343
Mairo Kivisaar
Tel: 5686 3083
Kain Kivisaar
argrupp@hotmail.com
Weckman Partner
Ida- ja Lääne-Virumaal

Terrasside, puukuuride ja muude varjualuste ehitamine.
Tel 5553 0770

LR KATUSED OÜ
- **Katuste ehitus**
- **Valtsplekk-katuste ehitus**
- **Profiilplekk-katused**
- **Eterniitkatused**
- **Kivikatused**
- **Vihmaveesüsteem**
- **Katuse turva- ja ohutusvarustused**
- **Katuseaknad**
- **Aknaplekkide paigaldus**
- **Müüriplekkide paigaldus**
- **Plekikantimisteenus**
- **Liistprofiilide paigaldus**
- **Fassaadide ehitus (v.a krohvitavad fassaadid)**

Tallinna tn 49, Rakvere
Tel. **5345 9891**
e-mail: **info@LRkatused.ee**
www.LRkatused.ee
www.facebook.com/**LRkatused**

Lammutustööd koos prahi ära veoga.
Tel 5553 0770

Virumaa katused oü
KATUSED
FASSAADID
ÜLDEHITUSTÖÖD
VIHMAVEESÜSTEEMID
KATUSTE TURVATARVIKUD
PLEKIKANTIMISTÖÖD
(detaili pikkus kuni 3,8m)
Arto 53 40 65 19
Marko 53 30 14 55
virumaa.katused@gmail.com

JP EHITUSGRUPP
- Katused (kivi, plekk, eterniit)
- Katuste ja rennide hooldus
- Plekikantimistööd
- Fassaaditööd
- Korterite remont
- Üldehitustööd
- Ühenduskohtadeta vihmaveesüsteemid
- Ventilatsioonitööd

5633 6291
jpehitusgrupp@gmail.com

ENKI RL OÜ
TORUTÖÖD
Süvavee-, tsirkulatsiooni- ja muud pumbad.
Vaata kodulehte www.eridus.ee
324 4103, 5662 1147,
KÜSI HINDA !

WWW.VOODRILAUD.EE
Müügil:
Sise- ja välisvoodrilauad
Põranda ja terrassilauad
Kruntimine ja värvimine
Parimad hinnad!
Transpordi võimalus!
Tel. 51 32 021
www.voodrilaud.ee

TP PLEKITÖÖD OÜ
Pikaajaline kogemus antud valdkondades:
- **Erinevad katusekatte materjalid ja tööd**
- **Üldehitustööd**
- **Pleki kantimine**
- **Vihmaveesüsteemid**
- **Fassaaditööd**

SOODNE JA KIIRE TELLIMUS MEILT!
TERVIKLAHENDUSED
(materjal ja paigaldus kõik ühest kohast)
Kontakt
Kontor 325 1730
Toomas 508 8497
info@tpplekitood.ee
www.tpplekitood.ee

Korterite, vannitubade ja trepikodade remont.
Tel 5553 0770

KÕIK ELEKTRITÖÖD
Projekteerimine ning dokumentatsioon.
Tel 5341 9510
lepikuelektritood@gmail.com

KORTERI VÄLISUKS
alates **239 €**
VÕIMALIK KOOS PAIGALDUSEGA
INFO: 5553 0770
LINNA PIIRES TRANSPORT TASUTA

Kortermaja trepikodade remont ja renoveerimine.
Tel 5553 0770

MUUD TEENUSED

- **Vajad abi eramu kasutusloa taotlemisel?** Teostame Sinu eest vajalikud tööd ning toimingud kohaliku omavalituse ning muude pädevate asutustega. Tel 5609 4252
- **Pakume halumasina teenust** alates 12 €/tihumeeter. Tel 5390 0545

- **Massaažiteraapia** 100 minutit. Populaarsust koguv Booster Teraapia 100 minutiline massaaž kõigest 49 €. Hinnavõit 26 € kehtib kuni 30.03.2022. Broneeri aeg: 5813 2913. http://www.boosterbotanics.ee
- **Pehme mööbli remont**, veo võimalus. Tel 506 1547
- **Koristan ära teie vanaraua keldritest ja õuedelt**, kaasa arvatud **auto akud**, **vana auto dokumentidega** ja **kodutehnika**. Tel 5672 7600
- **Soojuspumbad, müük ja paigaldus**. Meilt ostetud soojuspumpadel hooldus soodushinnaga. TASUTA konsultatsioon. Calidum OÜ. Tel 5818 0046
- **Raamatupidamine väikeettevõttele**. Majandusaasta aruanded, ka FIE E-vorm. rp.rehnut@gmail.com. Tel 5331 6710
- **Videosüsteemide paigaldus**, väiksemad **elektritööd**. Tel 505 3971
- **Arvutite kiire ja usaldusväärne hooldus ja remont. Printerite müük, hooldus ja rent.** Kohapeal suur valik kvaliteetseid, soodsa hinnaga analoogtoonereid. Aadress E. Vilde 14/1, telefon 553 5475, meiliaadress info@itsalong.ee
- **Arvutite kiire ja usaldusväärne hooldus ja remont. Kasutatud laua- ja sülearvutite ost ja müük. Utiliseerime vana elektroonikat**. Helista juba täna tel 551 2053. Vaata ka www.hss.ee

Koroonaviiruse läbipõdenuid oodatakse tervist toetavasse massaaži.
Tel 528 3149

UVERSA reklaam
Jakobsoni 11 Rakvere
REKLAAMID, KLEEBISED
LASERLÕIKUS ja GRAVEERIMINE
Tel. 521 3406 www.uversa.ee

KAARDID ENNUSTAVAD.
Tel 900 1727. 24H.
www.ennustus.ee

VÕIDU PANDIMAJA JA KOMISJONIKAUPLUS
- **Väikelaenud käsipandi tagatisel**
- **Ostame ja müüme uusi ja kasutatud kodumasinaid, elektroonikat ja tööriistu**
- **E-sigaretid ja vedelikud (erinevad tooted)**
- **Komisjonipood kõik kaubad -20 %**
- **Nutiseadmete, arvutite hooldus ja remont**

ROHUAIA 15A, RAKVERE
T. 555 67508
AVATUD E - R 9-18 L 10-15

Katuste lumekoristus ja jääpurikate eemaldus.
Tel 5553 0770

- Eramute, elu- ja äriruumide suurpuhastus
- Põrandate vahatamine
- Igapäevane koristus
- Voodite ja voodivarustuse, tekstiilmööbli ja vaipade süvapuhastus ja vahupesu

Kirby puhastussüsteemiga
Säästa oma kallist aega kutsu NobeAbi OÜ
www.nobeabi.ee
Tel 504 6542

NAISTE- JA MEESTEJUUKSURID
5635 7474
MANIKÜÜR, PEDIKÜÜR, SILMA-,KULMUTEHNIK
Kaire tel 5566 2712
GEELKÜÜNED
Birgit tel 5553 9698
Võtame tööle naistejuuksuri. Tel 589 7293
Sirje Ilutuba, Lai 3a
Avatud E-R 9-19
L 9-15

Ohtlike puude langetamine, puudehooldustööd, hekkide pügamine, kändude freesimine.
www.puulangetus.eu
Tel 5822 8154

TIKKIMINE RAKVERES
LOGOD, NIMED, TEKSTID
+372 511 0472
LAI 3, RAKVERE
www.virureklaam.ee

KODU

- **Kui mõni korvipunuja on huvitatud vitspaju** (kultuurpaju) **vitstest**, siis võib võtta ühendust. Tel 524 7736
- **Vanaraua koristus, keldrid, garaažid**. Tel 5616 5761
- **Vanaraua koristus, keldrid, garaažid**. Tel 5672 7175
- Müüa korralik **voodi** 200 euroga. Mõõdud 160×200 cm. Asukoht Rakvere linnas. Tel 5566 6483
- Müüa **täiskomplektne laifilm kinoprojektor** UKRAINA, **kitsasfilm projektor LUTŠ** ja muud **fototehnikat**. Tel 508 6959
- Müüa **sõjaaegsed ajalehed** (OMA RADA RINDELEHT) 1943-44. a. **Tsaariaegseid ajalooliseid raamatuid**; nõukaaegset tehn. kirjandust ja lasteraamatuid, kalendrid, marke, märke ja muud kila-kola. Tel 508 6959
- Müüa väga heas korras **tööstusõmblusmasin Minerva** sik-sak suure pooliga ja väike maailma parim saksa TEXTIMA „Veritas", õmbleb hästi paksu kui õhukest. Vajadusel toon kohale. Tel 517 4186
- Kas kellelgi on pakkuda **vanu propaani** ja **hapniku balloone**? Palun helistada. Tel 5678 0335

OST

- Ostame **tuhandeid vanaaegseid esemeid, ka mööblit ja väärismetalle**. Tühjendusostud majapidamiste likvideerimisel. Raha kohe, koju kutsed tasuta, üle Eesti. Antiigiäri Pikk 7, Rakvere. Tel 324 0542, 528 2330, info@hansaantiik.ee
- Ostan **Tarbeklaasi tooteid: vaasid, klaasid, pitsid jne.** Pakkuda võib kõike. Tel 507 9984
- Ostan vene **Norma mudel- ja mänguautosid**, pakkuda võib kõike, ka remonti vajavaid. Tel 5672 7175
- Ostan värvilisi **tarbeklaasi vaase**, maksan kuni 160 € vaasist. Paku julgesti. Tel 5672 7175
- Ostan **Tarbeklaasi ja kristallnõusid,- tooteid**. Pakkuda võib kõike! Tel 5616 5761
- Ostan vanu **eesti- ja nõukogudeaegseid mänguasju**. Tel 507 9984
- Ostan **garaaži töölaua kruustangid**, võib pakkuda ka koos töölauaga. Tel 507 9984
- Ostan vana **mootorratta**, **võrri**, **mopeedi**. Pakkuda võib kõike, ka varuosi. Tel 5672 7175
- Ostan **roostevabast õlleankru**. Tel 5672 7175
- Ostan **pliidi plaadi, ahjuukse, resti, praeahju, ahju- ja pliiditarvikuid**. Võivad olla kasutatud. Tel 503 1849
- Ostan **alasi**, **kruustangid**, **töölaua**, **võrri**, **motika nende osi**, **vahvliküpsetaja** ja muud **nõukaaegset** kila-kola. Tel 503 1849
- Ostan majapidamise likvideerimisel igasugust **vanakraami ja kila-kola**, viina ära teie mittevajalikud asjad jäätmekeskusesse. Tel 503 1849

- Ostan **Norma** ja **Tarbekaasi tooteid** ning vene 1/43 **mudeleid**. Tel 529 1288
- Ostan teie seisma jäänud korraliku **välisukse**, puidust või metallist; **akna**; kuiva **põranda-**, **voodrilauda**. Tel 5801 9086
- **Ostan vanarauda**. Koristan kuuri, garaaži ja aia nurgast vana ja vedelema jäänud metallihunniku. Tasuta ei taha, maksan raha. Tel 5342 6287
- Ostan **NSVL fotoaparaate**, objektiive, vahvliküpsetajaid. Tel 5607 6805
- Ostan **ENSV** ja **NLIIDU** aegseid **autasusid** ja **märke**. Tel 510 7541
- Ostan kasutatud **mootorsae**, võib vajada remonti. Tel 503 9650

- Ostan pildil olevad **esemed**. Tel 529 1288
- Soovin osta **lauapealse nõudepesumasina**, võib remonti vajada. Tel 557 0179

Ed. Vilde 14 JR MOTOPOOD KOMISJONIPOOD
HINNAD ALL.
TALVINE TÜHJENDUSMÜÜK

ATV-D
(suure 8-tollise rattaga) - 125 CC (800-950 €), 150 CC (1600 €), 200 CC (1750 €), 250 CC, ATV-D lastele 60CC (400-425 €).

KROSSIKAD
125 CC (785-945 €) - erineva raami kõrgusega; 140CC (1200 €); 150CC (1200 €) - õliradiaator.
KROSSIKAD lastele bensiini ja elektri 300-375 €.
KROSSIKAS ENDURO
150CC 16-19 tolli (1550 €)
250CC 19-21 tolli (1950 €)
- Elektristarter
- Spido
- Tuled, suunatuled
- Peeglid
- 5 käiku

MOOTORID
sääreväristajale (170-200 €), mopeedile 110-125CC (260-300 €), rollerile 80CC; 125CC; 150CC (Hind 375 €) ATVle (300 €), krossikale 125CC (260 €). 4T, 2T 50CC (425 €)

•JALGRATTAD NAISTELE
1-KÄIGULINE 165 € JA
3-KÄIGULINE 195 €.
•VARUOSAD, REMONT

Vaata ka Kuldne Börs - mopeedid; rollerid; ATV-d
Võimalik osta järelmaksuga

Ostan kasutatud jalgrattaid, rollerid mopeede jm.
Rakvere, Vilde 14
(bussijaama vastas)
• E-R 9.30-17.00, L 9.30-14.00
Info tel 5648 6638
Hiina rollerite, mopeedide, atv-de remont ja hooldus.
Motopood

MÄNGUASJAPOOD
PÕIALPOISS
www.poialpoiss.ee
Paide, Keskväljak 3
Rakvere, Turu Kaubamaja
Laada 16
Tapa Kaubanduskeskus
Jaama 1
Võru, Kagukeskus
Kooli 6
Jõgeva, Suur 5
Kupongi esitajale kõik tooted -10%
E-poes kasuta sooduskoodi:
K-KUPONG10

Pööningute, keldrite ja muude ruumide puhastamine prahist koos äraveoga.
Tel 5553 0770

KÜTE, KÜTTEPUUD

- **Rakvere kliima OÜ müüb, paigaldab ja hooldab**! Kui otsid õhksoojuspumpa või konditsioneeri, siis küsi meilt pakkumist! Õhksoojuspump on väga mugav ja säästlik küttelahendus. Tasuta konsultatsiooni tel 5662 2050 või http://www.rakverekliima.ee. Meil on lühike ooteaeg!
- Ettevõte JLV Trading OÜ **ostab 3 m küttepuud** (lepp, sanglepp, saar). Asume Rakvere lähedal, Paatna külas. Tel 518 4333
- Müüa 30cm kase **küttepuud** võrkkotis, kott 50 l. Koti hind 3.50 €. Info tel 5349 5103

SUUR VALIK LASTE ATV-SID ja KROSSIRATTAID

RAKVERE PIKK 6

- VARUOSAD MARGI MUDELITELE
- VARUOSAD HIINA MUDELITELE
- SÕIDUVARUSTUS

STAR MOTO

PROOVISÕIDU VÕIMALUS!!

rakvere@starmoto.ee
56374243

• Müüa **küttepuid**. Toores lepp - hind alates 40 €/rm, kuiv lepp - hind alates 55 €/rm, saadaval ka **sangleppa ja kaske**. Puud on laotud 5 m³ alustele, hind alates: hall lepp 280 €, sanglepp 300 €, kask 330 €. Puu pikkuse lõikame vastavalt kliendi soovile. Transport hinnas. Tel 5347 7664, Erko, Kohala küla, Lääne-Virumaa

• **Saetud-lõhutud küttepuud** laotuna 5 m³ alustele. Kõik puuliigid eraldi. Telli riidas puud koju. Tel 5399 3702

• Müüa kuivi ja tooreid **küttepuid**, koos kohale toomisega. Tel 514 3328

• Müüme Haljalas **küttepuid**. Lehtpuu ja toored, transport, koorem 5-10 m³. Tel 505 1528

• Müüme Haljalas **kuivi kase- ja lepapuid** (40 liitrilises kotis). Halgude pikkus 30 cm. Hind lepal 3,50 €/kott ja kasel 4 €/kott. Tel 505 1528

• Müüa soodsalt lõhutud **küttepuid**, pakkuda ka 30 cm 40 L võrgus kuivi. Tel 5554 6093

• Müüa erinevaid **puitbriketti**, Premium pelletit 6/8mm, kivisüsi 25/1000 kg, transport hinnas. Tel 5390 0545

KÜTTEPUUD

Pidevalt müüa saetud ja lõhutud küttepuid, veovõimalus. Asume Kunda lähedal. Tel 523 4142

EHITUS

OÜ UHTNA PUIT müüb

EHITUSLIKKU SAEMATERJALI,
VÄLISVOODRILAUDA (kuusk),
SISEVOODRILAUDA (kuusk, mänd, saar),
PÕRANDALAUDA (kuusk, mänd, kask, lepp),
SAUNALAUDA (must lepp, haab),
TERRASSILAUDA (mänd, kuusk).

Võimalikud erinevad profiilid ja laiused.

Samas pakume paigaldust.

Tel 528 8224
www.uhtnapuit.ee

kuulutused.kuulutaja.ee

OÜ ESTMET IE müüb
katuse-, seina- ja sileplekki
(kivi-, trapets- ja laineline profiil)
Hind al. 5 eurot m².
Saadaval
harja- ja viiluplekid.
Hind 5 eurot jm
Tel 508 6435

UHTNA SAEVESKI
müüb aastaringselt soodsalt ehituslikku
SAEMATERJALI
(prussid, lauad),
HÖÖVELMATERJALI
(välis-, sise-, põranda-, terrassi-, servamata lauad)

Transpordi võimalus!
Küsi pakkumist
tel 5682 7009
või
uhtna.saeveski@gmail.com

METS

TIDRIKU PUIT OÜ

Ostame kasvavat võsa, virnastatud võsa, looduskaitsealuseid kinnistuid, raiejäätmeid ja raieõigust.

Pakume kraavide puhastamist, väljaveoteenust, lõikusteenust ja metsamaterjali vedu

Lisaks müüme küttepuid

Telefon: 53854412
E-mail: tidrikupuit@online.ee
tidrikupuit.ee

Arbeiter Grupp

Ettevõte ostab kasvavat METSA ja VÕSA.

TEOSTAME:

- metsaväljaveo ja metsalõikuse teenust;
- giljotiini lõikus;
- võsalõikus;
- saelõikus.

mets.argrupp@gmail.com
+372 512 4759
+372 5686 3083

Ostame metsakinnistuid

OÜ Södra Metsad
Merivälja tee 1, 11911 Tallinn
Tel 516 3569
Fax 609 8055
e-mail taavi.mullerson@sodra.com

SÖDRA

KK HAKET

OSTAME KASVAVAT METSA JA RAIEÕIGUSI.
Metsaraieteenus
Tel 5354 1618
www.haket.ee

VANAVARA

• Ostan vanu **eesti**- ja **nõukogudeaegseid mänguasju**. Tel 507 9984

• Ostan **antiik** ja **vanemaid esemeid**. Pakkuda võib kõike. Tel 5616 5761

• Ostan majapidamise likvideerimisel igasugust **vanakraami ja kila-kola**, viina ära teie mittevajalikud asjad jäätmekeskusesse. Tel 503 1849

• Ostan **erinevat vanavara**: raamatuid, tehnika ajakirju, mööblit, rahasid, ordeneid, rinnamärke, vimpleid, heliplaate, kellasid, fototehnikat, fotosid, albumeid, raadio, lauanõusid, ehteid ja palju muud. Kõik vana huvitab! Tel 5872 5458

• Ostan **vanu kellasid**. Ei pea olema töökorras! Võib pakkuda ka hambakulda või üksikuid kuld ja hõbe ehteid - ka sulatuseks. Kõik muud vanad esemed ka huvitavad! Tel 5872 5458

• **Ostan vanu rahasid, ordeneid, rinnamärke, medaleid, postmarke, albumeid, vimpleid, tikutoose** ja palju muud. Kõik vana huvitab! Tel 5872 5458

• Ostan **nostalgilisi nõusid-serviise** (ka üksikuid). Vanemaid naiste-meeste ehteid (kaelaehted, sõrmused, sõled, prossid, rinnaehted, mansetid). Huvitavad ka lauanõud, vaasid, karpidega lusikad, raamatud, seinamaalid, ehete karbid, kujukesed ja muud ilusad vanad asjad. Tel 5356 0761, Liina

PÕLLUMAJANDUS

• Müüa **kodukana mune**, 2 € karp. Tel 5656 1475

• Müüa sõelutud **musta mulda**, asukoht Rakveres, lisainfo telefonil 526 1408

OST

• Ostan **mootorsae**, võib vajada ka suuremat remonti. Tel 503 9650

• Ostan **traktori** LTZ-55A, T-40AM, T-40M. Tel 5687 5845

• Ostan **traktorid** T-16, T-25, T-40, MTZ 82, JUMZ, DT74-75, E-302, **kombain** Niva, Jenissei, **veokad** ZIL, MAZ, GAZ, 6t **kallutav haagis**, T-150 haagised jne. Tel 5835 4991

• Ostan dokumentidega **MTZ 82** – hea kui KUN kopaga. **Võimalik vahetus** T-40 AM vastu + komp. Tel 5836 4842

TEATED

• **Juuksuriäri Sik-Sak Ilusaks võtab kliente vastu uuel aadressil** - Laada 37, Rakvere II korrusel Olete oodatud! Juuksurid Riina, Niina ja Heli ootavad teid! Tel 322 3978, 5592 1911

• **Kas sinu riidekappi on jäänud seisma asju, mida kandsid ehk aastaid tagasi?** Või ei mahu uued asjad kappi ära, sest vanad ja seisma jäänud riided võtavad liiga palju ruumi? Meil on sulle lahendus- tule rendi **Riideboxis** endale boks ning too kõik seisma jäänud asjad uut omanikku otsima. Rentides boksi jaanuari kuus on KAKS nädalat ÜHE nädala hinnaga. Aga kui sulle tundub, et kapis on veel piisavalt ruumi uutele asjadele, siis tule ja soeta need endale Riideboxist Võidu tänav 5, Rakvere

TUTVUS

• 50-aastane **mees** Tapalt **sooviks tutvuda** rahuliku ja toreda **naisterahvaga**. Tel 5452 0549

• 57-aastane **mees** Rakverest **otsib** sobivas vanuses **naist**, kellele meeldib elada maal. Tel 5677 8596, õhtuti

MUU

• **www.toonklaas.ee**

• **KAARDID ENNUSTAVAD**. Tel 900 1727. 24H. www.ennustus.ee

• **NÕUANDELIIN** tel 900 5020. Kui elumure vaevab ja vajad hingeabi, anname soovitusi. Vastame eraelu, tööd ja tervist puudutavatele küsimustele. Kõne hind 0,97 eurot/min

Telli Kuulutaja

HINNAD RAKVERE TURUL 20. JAANUAR 2022
RAKVERE TURG (LAADA 39), AVATUD T - L 8.00 – 16.00
TALVEL AVATUD KÖÖGIVILJA KIOSK 10.00 – 14.00

KAUBA NIMETUS	ÜHIK	MADALAIM HIND	KÕRGEIM HIND
Kartul	kg	0,68	0,80
Roheline sibul	kg	7,00	
Küüslauk	kg	10,00	
Mugulsibul	kg	2,50	
Peakapsas	kg	0,80	
Hapukapsas	kg	2,50	
Porgand	kg	1,50	
Kaalikas	kg	1,50	
Peet	kg	1,50	
Mustrõigas	kg	2,00	
Jõhvikad	liiter	5,00	
Õunad	kg	2,50	
Mesi	kg	7,00	
Pähklid (Kreeka ja sarapuu)	kg	5,00	
Seemned lindudele 5 kg/kott	kott	7,00	
Värske räim ja kilu	kg	1,50	

Info tel 322 3877; turg@ogelektra.ee

Lihakarn OÜ ostab kokku

VEISEID

- **NOORLOOMAD ja PULLID**
  eluskaal üle 420 kg
  HIND KOKKULEPPEL
- **LEHMAD**
  eluskaal üle 420 kg
  HIND KOKKULEPPEL

Tasumine toimub koheselt!
Lisainfo telefonil 512 4699

VIRU MATUSETEENUSED

MATUSEABI 24 h Tel 5161480

Kirstu- ja tuhastamismatused ning matusetarvikud
Külmik: Lõuna 1a Rakvere
Vormistamine: Kunderi 6 Rakvere
Tel 322 3046

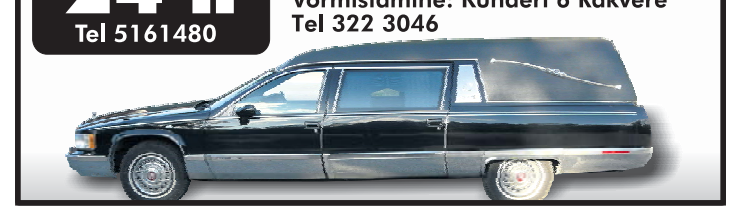

MATUSETEENUSED

Külmhoidla
Matusetarbed
Transportteenused
AARE ROHUMETS
Matusetalituse korraldaja-muusik

Tallinna 15 Rakvere tel 516 4699
RAKVERE MATUSEBÜROO OÜ büroo 324 4473

Mälestame head töökaaslast
Kek-i söökla päevilt
REET REMIKÜLLI
ja avaldame
kaastunnet lähedastele.
Anne ja Ella

Avaldame kaastunnet
Niinale kalli abikaasa
GENNADY BATINI
kaotuse puhul.
Rakvere turg

LIHAPOOD RATASTEL
Lääne-Virumaal kojuvedu TASUTA
VAJANGU PEREFARM
Sealiha otse ja omadelt
Sealiha al veerand seast 2.60 €/kg
Müügil ka süldi ja pasteedi materjal, subproduktid, sealihakonservid.
Info ja ettetellimine
tel: 5358 6772
vajanguperefarm@gmail.com
perefarm

LAOMÜÜK
Lepapuidust mööbel sauna ja suvilasse, voodrilauad, lavalauad, põrandarestid
Avatud esmaspäevast-reedeni
Rakvere
Lääne 36
Tel 511 0286
REISKA PA OÜ

KIVEX
FASSAADI- JA SOKLIPLAAT
• PARIMA HINNAGA FASSAADI-, SOKLI- JA TULETÕKKEPLAADID
• PROFESSIONAALNE PAIGALDUS
Lääne 36, Rakvere
Tel 511 0286
reiskapaoy@gmail.com

FESTEX FURNITURE
KONTAKT
Koduleht: www.festex.ee
Email: info@festex.ee
Telefon: +372 5191 4422
Aadress: Jahvataja, Tõrma küla, Rakvere vald, Lääne-Virumaa, 44406
ERITELLIMUSMÖÖBEL KUI RÄTSEPAÜLIKOND!
• eritellimusmööbel
• köögimööbel
• garderoobid
• vannitoamööbel
• lükanduksed, liuguksed

PUR VAHUGA SOOJUSTAMINE
pursoojustus.ee
vundamendid pööningud vahelaed
põrandad katused seinad
VÕTA MEIEGA ÜHENDUST
TERASKATUS OÜ JAAMA PST 6, RAKVERE
5559 6270
5565 3842

TEHNOÜLEVAATUSKESKUS.EE
Väljavahi tee 5, Tõrremäe (Põhjakeskuse kõrval)
Sõiduauto 25.-
AVATUD IGA PÄEV
k.a. PÜHAD
Kaubik 35.-
5358 9999

rak
TERAS
ARMATUURRAUA MÜÜK, LÕIKAMINE JA PAINUTAMINE
TEL 58 36 1111
TEL 53 53 5686
KUIVATI TEE 3, VELTSI KÜLA
RAKVERE VALD
LÄÄNE-VIRUMAA
WWW.RAKTERAS.EE

Silmaarsti M.Tenusar vastuvõtt
Optometristi vastuvõtt
Eelregistreerimine vastuvõtule tel +372 332 7575
Prillide komplektid alates 35 € (raam+ klaasid)
Täpsem info kaupluses
Asume Jõhvis, Tsentraali 2.korrusel, Keskväljak 4
OPTIUM GRUPP Optika

Прием доктора М. Тенусар
Прием оптометриста
Предварительная запись по тел. +372 332 7575
Комплект очков начиная с 35 € (оправа+стекла)
Подробная информация в магазине
Мы находимся в Йыхви, Кесквяльяк 4,
на 2-м этаже торгового центра Tsentraal
OPTIUM GRUPP Optika

Töötame koos, Sinu Silma Rõõmuks!
TERVISEKESKUS SILMARÕÕM
TERVISHOIUTEENUSTE LOETELU:
• Silmaarsti konsultatsioon ja ravi
• Laste silmaarsti konsultatsioon ja ravi, spetsiaalsetel väikelaste aparatuuridel
• Nägemisuuringud ja diganostika, sh kõik süvendatud silmapõhjauuringud uusimatel diagnostikaseadmetel
• Tervisetõendite väljastamised
• Erakorralised silmaarsti vastuvõtud ja esmaabi trauma korral
• Nägemist korrigeerivad abivahendid - prillid, luubid, kontaktläätsed
• Silmaõe iseseisev vastuvõtt, glaukoominõustamine, perioodiline kontroll
• Õe iseseisev vastuvõtt, immuniseerimiste teostamine
• Individuaalne lähenemine igale patsiendile!
Tervisekeskus Silmarõõm on Eesti Haigekassa raviteenuse osutamise lepingupartner ning esmane silmaarsti vastuvõtutasu on 5.00€
JÕHVIS, Keskväljak 7, telefon 638 0003
RAKVERES, Turu plats 3, telefon 638 0858
www.silmaroom.ee
TERVISEKESKUS Silmarõõm

TAPA MÖÖBLIHALLIDES
Turu 1 ja Turu 4
SUUR SOODUSMÜÜK
•UUS VALIK mööblit
•Kaup kohe kätte
•Transpordivõimalus
•Komplekteerime köögimööblit eritellimusel
•Hind sisaldab soovi korral montaaži kaupluses
Tel 32 71 533

OÜ Autosõit
Ohutu sõidu kool
Sõbralik koostöö kliendiga ja kvaliteetne teenus!
Tel 53 451 061, 324 0893
www.autosoit.ee
RAKVERES
B-kat 25.01 ja 04.02
NB! TAAS KONTAKTLOENGUD.
B-kat e-õpe 27.01 ja 17.02
A, A1, A2, AM, BE, C, CE, D koolitusega võib alustada igal ajal Rakveres ja Jõhvis
Esmaabi koolitus: 28.01 ja 10.02
Kõiki kategooriad saab õppida ka VENE KEELES!
Lõppastme koolitus IGA NÄDAL!

Belle BARBER
MEESTE JUUKSUR
UUS salong RAKVERES,
mis loodud ainult meestele
E-R 9.00-18.00
L 9.00-17.00
• Juukselõikused
• Habemehooldused
• Näohooldused
• Depilatsiooniteenused
• Kinkekaart
MUGAV ONLINE BRONEERIMINE: www.bellebarber.ee
Telefon 53 111 333 / Astu läbi Lai 25, Rakvere