AUTOKLAAS
KLAASIDE
• MÜÜK
• KAHJUKÄSITLUS
• VAHETUS
• PARANDUS
Rakvere, Vabaduse 12
Tel 512 4620
www.stik.ee

LK 2 VABATAHTLIKUD SELTSILISED LK 4-5 TÖÖPAKKUMISED

# Kuulutaja

29. oktoober 2021 Nr. 40 (1166)
Tasuta nädalaleht

esra takso 1300
TULE MEILE TÖÖLE!
PoolNeliOY@GMX.COM
Tel 5562 0224
Grossi TOIDUKAUBAD

iTshop Arvuti-, büroo- ja hobikaubad
Uued äriklassi DELL-id kuni -25%
iTs24.ee

**Äriklassi DELL Latitude 5520**
15,6'' FullHD matt ekraan
Intel Core I5-1135G7 protsessor
8GB DDR4 mälu, 256GB SSD
ID-kaardi lugeja
Eesti taustavalgusega klaviatuur
Windows 10 Pro
Garantii 3 aastat
~~1299.-~~ 1099.-

**Äriklassi DELL Latitude 5511**
15,6'' FullHD matt ekraan
Intel Core I5-10400H protsessor
8GB DDR4 mälu, 256GB SSD
Geforce mX250 2GB DDR VGA
Taustavalgusega klaviatuur
Windows 10 Pro
Garantii 3 aastat
~~1199.-~~ 899.-

**Äriklassi DELL Vostro 3500**
15,6'' FullHD matt ekraan
Intel Core I5-1135G7 protsessor
8GB DDR4 mälu, 256GB SSD
Windows 10 Pro
Garantii 3 aastat
~~829.-~~ 719.-

**Äriklassi DELL Vostro 3501**
15,6'' FullHD matt ekraan
Intel Core I3-1005G1 protsessor
8GB DDR4 mälu, 256GB SSD
Taustavalgusega klaviatuur
Windows 10 Pro
Garantii 3 aastat
~~629.-~~ 579.-

**Kõik vajalik käsitööks meie poest**
Vahad ja lõhnad küünalde tegemiseks
Seebimass seebi valmistamiseks
Fimo savid ja lõikealused voolimiseks
Floristi krepp-paber lillede tegemiseks
Dekoratiivsed paberid ja käsitööpapp
Liikuvad silmad ja puidust ornamendid

**USB kõvakettad**
46.90 1TB
64.90 2TB
94.90 4TB
GARANTII 3 AASTAT

**Koopiapaber soodushinnaga**
A4 , 80g
500lehte pakis
-22%
PARIM HIND!
~~4.49~~ 3.49

**Paneme printerid tööle**
Leiame igale printerile sobiva kasseti
Müügil nii originaal- kui asenduskassetid
HP, Canon, Brother,Xerox
HIND ALATES: 14.90

**SanDisk Ultra Flair mälupulgad ja mälukaardid**
Väiksed metallkorpusega mälupulgad.
Kiire USB 3.0 liides
Kiirus 130-150MB/s
GARANTII 5 a.
5.90 16GB
7.90 32GB
12.90 64GB
17.90 128GB

Kiired mälukaardid nutitelefonile, navile või fotoaparaati.
SanDisk Ultra 64GB micro SD XC I
GARANTII 10 a.
4.90 16GB
5.90 32GB
9.90 64GB
15.90 128GB

**Sülearvutite remont**
Uus ekraan koos vahetusega alates 99.-

KINDEL JA TURVALINE KATUS
EESTI KATUSEMEISTRILT EESTI KODULE
Mõõdame, toodame, paigaldame ja vastutame
30 A&M Toode
AS TOODE KATUSEABI:
KAUBA 6A (JAAMA 11 HOOVIS), RAKVERE
TELEFON: 553 0004
www.toode.ee
e-kiri: tiina@toode.ee
Soovitame usaldada AS Toode katusemeistrite teadmisi ja kogemusi kodumaja katuse renoveerimisel. Aitame luua tervikliku, turvalise ja toimiva lahenduse aastakümneteks. Samaaegselt katusetöödega paigaldatud vihmaveesüsteemid, turvatarvikud ning lumetõkked on soodne ja tulus investeering oma kodusse.
Teeme ära, meie jaoks on see igapäevatöö!
2021. aasta jooksul AS Toode paigaldatud katustele **TASUTA** 1-aastane lisagarantii!

CALIDUM
KÜTTELAHENDUSED
Cooper&Hunter COMFORT INNOVATIONS
Esindaja Lääne-Virumaal
Supreme mudel -30 ºC
Consol põrandamudel -25 ºC
Arctic mudel -25 ºC
GARANTII 5 aastat
www.calidum.ee • info@calidum.ee / Tel 5818 0046 • Kreutzwaldi 12b, Rakvere

# Rakvere Kultuurifestival jääb sel aastal ära

Kultuurifestivali korraldajad, Rakvere Kultuurikeskus ja Rakvere linnavalitsus otsustasid koroonaviiruse ulatusliku leviku tõttu 31. oktoobrist kuni 7. novembrini toimuma pidanud festivali ära jätta.

Linnapea ülesannetes Rakvere abilinnapea Kert Karus ütles, et otsus langetati raske südamega. „Kuid nagu COVID-19 nakatumise statistika näitab, on olukord riigis läinud kriitiliseks ja seega oleks kaheksa päeva kestva rikkaliku programmiga festivali korraldamine, mille iga sündmust külastab kuni 700 inimest, praeguseid olusid arvestades äärmiselt vastutustundetu," rääkis Karus.

Rakvere Kultuurikeskuse direktor Eve Alte märkis, et ehkki ligi aasta otsa ettevalmistatud festivali ära jäämine kurvastab nende meeskonda väga, on inimeste tervis ja turvalisus täna elamuste pakkumisest tähtsamad. „Loodame, et nii meie publik kui koostööpartnerid mõistavad seda otsust, sest praeguse pandeemia ja koroonaviiruse leviku olukorras, kus haiglad töötavad oma võimete piiril, oleks festivali toimumine kui pidu katku ajal," ütles Alte.

Kultuurijuht lubas, et vaatamata keerulisele olukorrale jätkab kultuurikeskus ürituste planeerimist vastavalt olukorrale ning kindlasti rõõmustatakse peagi taas oma publikut.

Kultuurifestivali piletid ostetakse tagasi.

**Kuulutaja**

## Raamatukogus alustab saksa keele kohvik

Lääne-Virumaa keskraamatukogus alustab novembrikuust kooskäimist saksa keele kohvik. Raamatukogu peaspetsialist Lea Lehtmets rääkis, et septembris Kuulutajas ilmunud artikli peale võttis ühendust Tuuli Kumari, kel on valmisolek keelekohviku eestvedamiseks. Tegemist ei ole keelekursuse, vaid võimalusega vabas õhkkonnas saksa keeles rääkimist harjutada. Saksa keele kohvikuõhtud toimuvad teisipäeviti algusega kell 17.

Seni on raamatukogus toimunud mitmel hooajal samal põhimõttel eesti keele kohvik. Lea Lehtmets rääkis, et kui varasemalt on käinud täiskasvanud, siis nüüd on liitunud ka kaks venekeelse taustaga koolinoort. „Üks neist on perega kolinud Rakverre Lasnamäelt, teine on tulnud Ukrainast ja nad soovivad oma eesti keelt harjutada. Nad on väga terased ja tublid," lisas Lehtmets. Eesti keele kohvikud on esmaspäeviti kell 17.

„Oleme võtnud raamatukogus suuna, et üritusi me ära ei jäta, et nendel inimestel, kes on vaktsineerimisega pingutanud, oleks võimalik kuskil käia. Loomulikult me järgime nõudeid ja kontrollime vaktsineerimistõendit," rääkis Lehtmets.

Nõnda on juba lähiajal raamatukogus plaanis mitu tasuta üritust: 3. novembril tutvustavad Odette Kirsi raamatut Rakvere elanikest ajaloolane Uno Trumm ja raamatut toimetanud-kirjastanud SA Virumaa Muuseumid juhataja Viljar Vissel; 8. novembril räägib Kristi Saare huvilistele investeerimisest; 10. novembril annavad kontserdi Anne Adams ja Tõnu Hallik.

**Katrin Uuspõld**

## Ööl vastu pühapäeva tuleb keerata kella

Talveajale minnakse üle oktoobri viimase laupäeva öösel vastu pühapäeva kell 04:00 ja siis keeratakse kella 1 tund tagasi.

Kella keeramine ja talveajale üleminek viib Eesti tagasi vöönditaega. Talveajale lähevad üle kõik Euroopa Liidu liikmesriigid, kuna siseturu ühtse toimimise huvides kehtib kogu Euroopa Liidus ühine kuupäev ning kellaaeg suveaja alguse ja lõpu kohta.

Suveaeg algab taas märtsi viimasel pühapäeval kell 3 ning siis nihutatakse kellaosutid ühe tunni võrra edasi.

**Kuulutaja**

# Hoolekandes kasutatakse vabatahtlikke seltsilisi

Vabatahtlike seltsiliste külastuskäigud eakate ja täisealiste erivajadustega inimeste juurde õigustasid end pilootprojektis. Nüüd jätkab Eesti Külalikumine Kodukant vabatahtlike kaasamise koostöö mudeli elluviimist hoolekandesüsteemis üle Eesti.

Katrin Uuspõld

Foto: Unsplash.com

Mare Oja on Jänedal elav pensionär, kes koos abikaasaga hea meelega oli valmis oma külas abi vajavaid eakaid külastama. „Nad olid minu kunagised töökaaslased, vahel oli vaja viia arstile või pangaautomaadi juurde. Siis mu abikaasa sõidutas. Mõnikord jälle ajasime niisama juttu, aitasin koristada või käisime jalutamas – käe alt kinni hoides oli seda hea teha, kui tasakaal kippus kaduma," rääkis Mare Oja, kes oli mullu lõppenud pilootprojektis vabatahtlikuks seltsiliseks.

Lääne-Virumaal oli pilootprojekti partneriks MTÜ Virumaa Tugiteenused, mille juhatuse liige Ene Augasmägi sõnul oli kogemus väga positiivne „Inimesed said tuge rääkimiseks ja ka liikumiseks, tagasiside oli väga hea," rääkis Ene Augasmägi. „Ka ma ise toetasin mitut inimest – see andis teistsugust energiat. Paljud vabatahtlikud suhtlevad ka pilootprojekti lõppedes oma klientidega edasi."

Ka Rakvere linnas oli kümmekond eakat, kelle juures käisid vabatahtlikud seltsilised. „See tugi, et kellelegi on rääkida, oli eakate jaoks väga oluline," ütles Rakvere linna sotsiaalosakonna juhataja Kersti Suun-Deket. Ta lisas, et projektiga soovitakse kindlasti jätkata, kuna tegemist on väga vajaliku toega eakale inimesele.

### Vabatahtlikud hoolekandesüsteemis

Sotsiaalministeeriumi poolt tellitud projekti eesmärk on kaasata senisest enam vabatahtlikke hoolekandesüsteemi ja toetada nende abiga eakaid ja täisealisi erivajadustega inimesi, kes vajavad igapäevase eluga toimetulekul seni pakutavatele teenustele täiendavalt kõrvalabi, tuge või seltsi.

Eesti Külaliikumine Kodukant viis läbi aastatel 2018 – 2020 vabatahtlike seltsiliste pilootprojekti ja nüüd on võimalus projektiga edasi liikuda üle-eestiliseks. Projekti tegevused kestavad 2023 aasta augustini. Selle ajaga jooksul plaanitakse toetada vähemalt 1800 eakat või täiskasvanud erivajadusega inimest üle Eesti.

Kodukandi projektijuht Krista Pegolainen-Saare sõnul on oluline silmas pidada, et vabatahtlike panus saab pakkuda väga tõhusat lisatuge ametlikele sotsiaalteenustele, kuid ei saa neid asendada. „Projekti raames värbamegi igasse maakonda koordinaatori, kelle ülesandeks on korraldada kaasatud vabatahtlike tegevusi maakonnas, suhelda kohalike omavalitsustega vabatahtlike värbamisel ja abivajajate kaardistamisel ning teha koostööd kogukondadega."

Lääne-Virumaal asub koordinaatorina tööle 1. novembrist Katrin Nõlvak – Kodukandi kodulehelt leiab tema kontaktandmed, et ühendust saaksid võtta nii need, kes tunnevad, et vajaksid seltsilist kui potentsiaalsed vabatahtlikud seltsilised.

### Nii pensionäridest kui noortest vabatahtlikud

Projektijuht Krista Pegolainen-Saar märkis, et kohalikel omavalitsustel ja hoolekandeasutustel on esimene küsimus, kuidas tagada seltsilise usaldusväärsus. „Eakal või erivajadusega inimesel võib olla suur usaldus, kuid tuleb tagada, et seda usaldust ei kuritarvitata. Sotsiaalvaldkonnas on olnud juhtumeid, kus inimesed ei ole abistanud puhaste motiividega," tõi välja Pegolainen-Saar.

Usaldusväärsuse väljaselgitamiseks intervjueerib koordinaator kandidaate ja ka karistusregistrist tehakse väljavõte. „Kui inimene ei sobitu, siis teda ei kaasata vabatahtlikuna – selliseid olukordi tuli pilootprojektis ka ette," märkis Pegolainen-Saar.

Koordinaator lisas, et vabatahtliku puhul on oluline ka oskus näha eaka kaasnevaid vajadusi ja anda sõnum edasi kohalikule omavalitsusele.

Pilootprojekt tõi välja, et vabatahtlike seltsiliste seas on väga vitaalseid eakaid, kes soovivad ka ise aktiivset suhtlust ning mõlemad osapooled saavad sellest nõnda kasu – käiakse koos jalutamas, seltsiline loeb ajalehti-raamatuid ette, arutatakse päevakajalisi asju ja räägitakse, mis hingel on, käiakse poes või arsti juures

„Üks aspekt on ka põlvkondadevaheline sidusus – on koolinoori, kel meeldib eaka inimesega suhelda, sest tal endal vanaema-vanaisa lähedal ei ole. Temaga vesteldes saab noor aga teadmisi, mida ta mujalt ei saa ja mõistab paremini eakate maailmavaadet," kirjeldas Pegolainen-Saar. Ta nimetas, et noorte jaoks, kes tahavad töötada sotsiaalvaldkonnas on see ka hea võimalus katsetada oma erialavalikut.

„Lisaks on vabatahtlike seas kahtlemata ka missiooninimesi, kes lihtsalt tahavad panustada ühiskonda," ütles Pegolainen-Saar.

Võtmeküsimus riigile on tema sõnul aga see, kuidas jätkatakse projekti lõppedes? „Tulevikus ei ole hoolekandes ainult vabatahtlikud seltsilised, vaid ka teised, näiteks vabatahtlikud helistajad. Püüame kaasata ka teiste riikide praktikaid," rääkis Pegolainen-Saar ja viitas Soomes dementsete inimeste hooldekodus kasutatavale vabatahtlike süsteemile.

Lääne-Virumaal on tegevustega liitunud viis omavalitsust ning juba novembris toimuvad ka ühised tegevuste käivitumised.

Projekti kohta saab täiendavalt informatsiooni kodulehelt www.kodukant.ee.


- TELLIMUSREISID KUNI 59 KOHALISTE TURVALISTE BUSSIDEGA EESTIS JA VÄLISMAAL
- ÕPILASTE JA TÖÖTAJATE TRANSPORT

www.reis.ee Tel 502 5996, e-post rakvere@reis.ee


## KUHU MINNA

### Lääne-Virumaa Vaegkuuljate Ühing

Ühingu koosviibimine toimub 08. novembril kell 14.00 Rakvere linnavalitsuse majas. Teemaks „Pettused, kelmused ja kuidas vältida nende ohvriks sattumist".
Ole vaktsineeritud!

### Rakvere teater

**R 29.10.** kell 19.00 „Oi, Johnny", Rakvere Teatri s/s JÄÄB ÄRA! Asendusetendus: „Lihtsalt, rõõmuks

**R 29.10.** kell 19.00 „Tants", A. Strindberg, lav. Veiko Õunpuu, Rakvere teatri v/s

**L 30.10.** kell 19.00 „Hullemast hullem", Rakvere teatri s/s JÄÄB ÄRA! Asendusetendus: „Lihtsalt, rõõmuks"

**L 30.10.** kell 19.00 „Lõppmäng", Rakvere Teatri v/s JÄÄB ÄRA!

### HingePai (Vilde 14, Rakvere)

**29.10** kell 18.30 Merkaba Soundhealing/ kontsert gongidega

**30.10** kell 18.00 akustiline õhtukontsert/ Rändaja

**31.10** kell 16.00 teadliku hingamise kursus/ Heiki Tomson

**01.11** kell 18.00 loeng osteopaatiast ja südame territooriumist

**03.11** kell 18.30 II Meeste Väering

**04.11** kell 18.00 Külli Kaiva konstellatsioonid (tutvustav loeng)

**05.11** kell 18.30 Gongimeditatsioon/ Tiina Karjatse

**06.11** kell 11.00 Väeehete töötuba/ Liisi Kume

Täpsem info FB: HingePai, 528 4195


**Kuulutaja**

**Reklaam**
reklaam@kuulutaja.ee, 322 5093

**Kuulutused**
kuulutus@kuulutaja.ee, 322 5093

**Tegevtoimetaja**
Katrin Uuspõld, 322 5092
katrin.uuspold@kuulutaja.ee

**Müügikonsultant**
Silja Part, 322 5093
kuulutus@kuulutaja.ee

**Väljaandja:**
AveC Kirjastuse OÜ
Tobia küla, Rakvere vald
Telefon 322 5093
toimetus@kuulutaja.ee
www.kuulutaja.ee

**Kuulutaja ilmub reedeti.**
**Trükk: Printall AS**
**Trükiarv 16 000**

**Toimetus avatud E-R 9-17**

# Tulihingeline, sütealune, mehine

Peeter Rebase debüütfilm „Tulilind“ räägib tõestisündinud loo põhjal kahe mehe omavahelisest armastusest Nõukogude armees.

Margit Adorf

Peategelane Sergei (Tom Prior). Foto: kaader filmist.

Et kõik oleks kohe algusest peale selge – see on *gay*-film ehk siis peategelasteks on kaks homoseksuaalset meest ja nende vahel arenev traagiline, päris mitmeid aastaid kestev armastuslugu. Filmis on intiimseid homoseksuaalseid stseene. Nii et kui te mingil põhjusel ei soovi sellisel teemal filme vaadata, siis see ei ole teile.

Küll aga ei ole see film mingisugune homopropaganda, lugu ei agiteeri kedagi kuidagi „kapist välja tulema“ ja sellel puudub ka õnnelik lõpp, kus kõik tegelased viimaks läbi raskuste rõõmsalt koos edasi elavad ja teineteist aktsepteerivad.

Igal juhul on tegemist hästi õrnatundelise, poeetilise ja elegantselt vormistatud armastusloogа, kus väga olulisel kohal on muusikaline kujundus, mis toetab stseenist stseeni filmi sisu ja annab loole sügavust juurde. Filmi heliloojaks on Pariisis resideeruv poolakas Krzysztof A. Janczak, kes on muuseas ühe oma II Maailmasõjas võidelnute mälestuseks kirjutatud heliteose eest 2007. aastal pälvinud Poola presidendilt Hõbedase Teeneteristi. Väga hea valik filmi muusika autoriks ja suurepärane tulemus.

Stsenaariumi on kirjutanud Peeter Rebane koostöös Tom Prioriga, kes ühtlasi mängib filmis ka üht peategelast – Sergeid. Nii Peetri kui Tomi jaoks on see esimene mängufilmi stsenaarium, kuid huvitav on siinkohal märkida ka seda, et nad on kirjutamisel toetunud peategelase Sergei Fetisovi enda loole. Fetisov õppis pärast armeeteenistust näitlejaks ning on ise mänginud ka meie kodumaises filmis „Georg“ (2007), kus ta oli Nikita Hruštšovi rollis. Fetisov suri 64-aastasena, 2017. aastal.

Filmilugu võib küll tunduda kohati klišeelik, kuid eks päriselu sageli seda ongi. Paljudel on sarnased eluteed, teatud olukordades tehakse sarnaseid valikuid. „Tulilinnus“ on siiski tugev traagiline noot, üks peategelastest hukkub, minnes kaudselt vabasurma.

Filmi tegevustik hargneb 1970ndail NSVL õhuväe pataljonis, mille baas asub Haapsalus. Seal kohtuvad ajateenija Sergei ning hävituslendur Roman. Sergei on enne Romaniga kohtumist elanud üsna tavalist elu, õhubaasis on tal veel kaks lahutamatut sõpra – Volodja ja Luisa. Siiski, näib, et Sergei on Romani kohates kõrvuni armunud esimesest pilgust ja Romanile ei jää see märkamata.

Õige tempokalt areneb kahe mehe vahel armastus, kuid seda looritab pidev hirm vangisattumise ees, kuna homoseksuaalsus oli Nõukogude Liidus kriminaalselt karistatav. Sellistes oludes läheb elu nii, et Roman püüab ikkagi elada korralikku pereelu, abiellub, saab lapse. Armastus aga hõõgub endiselt pinna all ja jõuab viimaks traagilise lõpuni.

Film on kogu meeleolult ja tonaalsuselt hästi habras, atmosfäär on igal juhul otsast lõpuni paigas ja vaevalt küll leidub publiku seas selline vaataja, kes selle armastusloo tõelisuses või tunnete eheduses kahtleks. Tom Prior Sergeina ja Oleg Zagorodnii Roman Matvejevina teevad muljetavaldavalt vahetud ja hingeminevad rollid. Naispeaosas Luisana on Diana Požarskaja, kes mõjub noorte meeste armuloo keskel samuti väga loomulikuna, kindlasti ei ole tema osa vähem tähelepanu vääriv ei loo ega näitlejate ansambli koostöö seisukohalt.

Kohalik publik võib filmis ära tunda mitmeid kodumaiseid võttepaiku, kuid Eesti asukohana ei ole filmi seisukohast tegelikult üldse tähtis ja õigupoolest on ju siin tegemist Vene armeega ja ega see oligi kogu aeg nagu riik riigis. Nii et kultuuriline taust on pigem venekeelne-venemeelne. Ja ega taust on lõpuks ikkagi vaid garneering, sest esikohal on sõnum: minu (mehe) armastus tema vastu on täpselt sama, mis sinu (naise) armastus tema vastu. Ja eks ta nii ongi. Kes seda tajuda oskab, saab filmist meeldiva kunstilise elamuse.

Peeter Rebane režissöörina on olnud oma ülesannete kõrgusel, ta on loonud elegantse filmi, millel on maailmafilmi mastaapsus. Operaator Mait Mäekivile samuti tänusõnad väga hea visuaalse edastuse eest. Film on enne kodumaist esilinastust juba ringelnud mitmetel seksuaalvähemuste filmifestivalidel ja neilt ka preemiaid noppinud: publikupreemia, parima filmi, parima režissööri ja parima peaosalise (Tom Prior) preemia. Arvan, et need võidud on auga ära teenitud.

TÄNA MAAILMAS

# 2004: suri Suurbritannia printsess Alice

Täna 17 aastat tagasi, 29. oktoobril 2004. aastal suri Gloucesteri hertsoginna printsess Alice 102aastasena. Ta on kõige kauem elanud kuninglikust soost isik Suurbritannia ajaloos.

Allan Espenberg

Leedi Alice Christabel Montagu-Douglas-Scott oli hämmastav naine. Ta teadis alati täpselt, mida ta elult tahab ega lubanud kellelgi oma plaane segada. Alice sündis 1901. aasta esimesel jõulupühal, millega on seletatav ka tema teine eesnimi Christabel. Perekonna mõisad asusid Ühendkuningriigi erinevates osades ja tüdruk reisis kogu oma lapsepõlve erinevate majade vahel, külastades kõige sagedamini põhikoduks peetud Eildon Halli, mis asub Melrose'is Šotimaal.

14aastasena oleks Alice peaaegu uppunud, kui Solway Firthi lahes haaras veevool ta endaga kaasa. Tundes, et ta ei suuda veele vastu panna ja jõud saab otsa, hakkas Alice palvetama ja imet paluma, mis päästaks tema elu, ja lubas vastutasuks pühenduda ühiskonna teenimisele. Palju aastaid hiljem rääkis printsess Alice sellest, kuidas ta äkki tundis oma jalgade all kaljust pinda. Ta suutis tõusta ja hingata. Kalju osutus rifiks, mille kaudu tüdruk liikus madalasse vette. Ja ta kavatses oma sõna pidada, pühendudes mõnele kasulikule eesmärgile.

Alice õppis Lääne-Malverni tüdarlaste erakoolis, seejärel veetis aastakese Pariisis, enne kui teda tutvustati õukonnale. Ta tegeles suusatamise, ratsutamise ja jahipidamisega, kuid tema eriliseks hobiks oli maalimine. Hiljem aitasid Alice'i maalid tal reisikulude eest ise tasuda ja üks maalidest sattus koguni kuninglikku kollektsiooni.

Umbes sel ajal, kui Alice'i tutvustati esmakordselt kuningakojas, kohtus ta kuningas George V kolmanda poja prints Henryga. Mees armus neiusse peaaegu esimesest silmapilgust, kuid tüdruk, hoolimata oma sümpaatiast kuningliku perekonna liikme vastu, ei kavatsenud purustada omaenda plaane maailma tundmaõppimisel.

Ta on käinud Aafrikas ja Indias, ületas salaja Afganistani piiri. Ta kajastas oma reisimuljeid akvarellidena ja nendel maalidel olid Londonis edu, mis võimaldas tulevasel printsessil olla rahaliselt sõltumatu. Hiljem jutustas ta kõigist oma seiklustest 1981. aastal ilmunud autobiograafilises raamatus.

1935. aastal sai ta teada, et isa tervis halveneb ja ta naasis kiiruga Suurbritanniasse. Just siis võttis ta vastu prints Henry abieluettepaneku, mida mees oli naisele pakkunud juba üle kümne aasta.

Hiljem kirjutas Alice oma memuaarides, et tal ei olnud oma elus olukordi, kus ta võinuks täita oma tõotust olla kasulik, kuid ta oli kindel, et Gloucesteri hertsogi naiseks saades saab ta oma riigile kasu tuua. 6. novembril 1935 toimuski prints Henry ja tema armastatu Alice'i pulm Buckinghami palee kabelis. Kui noorpaar Buckinghami paleest rongijaama siirdus, siis oli neid saatmas miljoniline rahvahulk, hoolimata sellest, et päev juhtus olema üsna külm.

Gloucesteri hertsoginnale ei meeldinud suurenenud tähelepanu tema isikule, kuid ta võttis kõiki kuningliku pere liikme kohustusi tõsiselt. Ta ilmus üritustele ilma vähimagi pahameele ja ärrituseta, ei kurtnud kunagi väsimuse üle ning oli inimestega alati sõbralik ja vastutulelik.

Teise maailmasõja ajal hakkas hertsoginna aktiivselt suhtlema Punase Risti ja teiste inimesi abistavate organisatsioonidega. Kuningliku pere liikmena oli Alice erinevatel ametikohtadel Briti relvajõududes ja tõusis lõpuks kuninglike õhujõudude peamarssaliks.

Hertsoginna ei saanud emaks koheselt. Tema kaks rasedust katkesid, kuid lõpuks tõi ta ilmale pojad Williami ja Richardi. 1972. aastal hukkus lennuõnnetuses hertsogipaari vanim poeg William. Peagi tuli uus kaotus. Aastal 1974 jäi hertsoginna leseks, misjärel anti talle printsessi tiitel, et vältida segadust tiitlites pärast seda, kui tema poeg Richard sai Gloucesteri uueks hertsogiks ja hertsoginna tiitel läks tema abikaasale Birgitte van Deursile.

Printsess Alice loobus kuningliku pere liikme kohustustest alles 98aastaselt, kui ta läks kõigilt ametikohtadelt erru ja pensionile. Viimane avalik üritus, millest printsess Alice osa võttis, oli tema enda 100. sünnipäev.

Viimastel aastatel kannatas ta unustlikkuse all, kuid ta ei keeldunud kunagi külastajaid vastu võtmast, isegi kui ta ei tõusnud enam toolilt. Kuni viimase elupäevani patroneeris printsess Alice veteranide ühingut ja kuninglikku medõdede instituuti. Ta uskus, et nii täidab ta oma kunagist lubadust inimesi teenida. Printsess Alice suri kaks kuud enne oma 103. sünnipäeva.

91-aastase Elviine Rubeni mälestused

# Keemiaõpetajana Viru-Jaagupi 8-klassilises koolis

Elviine: „Karl hakkas Viru-Jaagupis tööle enne kevadkülvi. Mina läksin talle suve lõpus järele. Partei liinis töötamisest sai mul villand, hiilisin sellest kogu aeg kõrvale. Partorgi kohta pakuti mitmesse Rakvere rajooni töökollektiivi, aga keeldusin. Vinni NST kaadrite osakonda või raamatupidamisse tööleminek oleks veidi keerulisem olnud, kuna abikaasa alluvusse tollal huvide konflikti tõttu minna ei tohtinud. Põllutööliseks aga küll. Õnneks oli peagi kool algamas ja sain taas kord ametisse internaadi kasvatajana. Seekord siis Viru-Jaagupi 8-klassilisse kooli.

Töötasin kasvatajana, kuid koolil ei jätkunud alatihti õpetajaid. Kaadri voolavus oli suur, sest mõni läks puhkusele või üldse töölt ära. Mind aga pandi alati asendajaks. Hakkasin keemiat õpetama ka sellepärast, et keemikuid tollal eriti polnud või ei tahetud maale tööle tulla. Kuna olin tugev reaalainetes, pandigi mind neid aineid õpetama. Tollal oli lugu ka nii, et keemia- ja füüsikatunde oli õppeprogrammis väga vähe ja keegi ei tahtnud poole kohaga töötada.

Kuna mu tädid Aliide, Auguste ja nimekaim Elviine olid õpetajad, siis justkui saatus tahtis, et ka minust sai õpetaja. Tädid õppisid tsaari ajal Leningradis, Herzeni-nimelises Pedagoogilises Instituudis, Eesti fakulteedis.

Viru-Jaagupisse ehitati koolimaja 1908. aastal. Internaat asus pastoraadi majas, kus enne minu tööletulekut olid veel käsitöö- ja õppeklassid, ka valmistati nendes ruumides lastele süüa.

Koolilapsed pärinesid nii Vinnist, Pajustist, Koeraverest, Tudu kandist, kui ka Palasi metsakülast. Tavaliselt elati nädal aega internaadis, kuna kodust oli kooli iga päev liiga kauge käia.

Nõukogude Liidus andis partei ja valitsus koolidele käsu juurutada lastes maast-madalast töökasvatust ehk ühiskondlikult kasulikku tööd (ÜKT-d). Paljudes koolides nõuti tollal ühe õpeaasta jooksul 50 ÜKT tunni täitmist, mille kohta tehti õpilaspäevikusse vastav märge. Meil sellist normi ei olnud, aga kooli aed pidi korras olema. Ja aeda harisid lapsed usinasti.

Lisaks reaalainete õpetamisele töötasin ka klassijuhatajana. Lapsed pärinesid tollal nagu tänapäevalgi väga erinevatest peredest. Ühed olid jõukamad, teised kehvemad.

Koolivaheaegadel käisime lastega alati ekskursioonidel. Peale Eesti vaatamisväärsustega tutvumist toimusid toredad reisid ka teistesse liiduvabariikidesse, näiteks Läti pealinna Riiga ja Leningradi, praegusesse Peterburgi.

Mäletan 7. klassi, kus õppis 33 last. Seda peeti kooli kõige hullemaks. Nad polnud halvad lapsed, aga parajad marakratid ja mürsikud küll. Kord kevadel, kui pidime Tammsaare-maile ekskursioonile sõitma, küsisid lapsed, et õpetaja, kas teie julgete meiega kaasa tulla, mitte keegi teine pole seda teha söandanud. Mina vastu, et mida ma kartma peaksin. Peale minu oli alati üks õpetaja kaasas ja kõik laabus kenasti.

Kui lapsed sügisel šefluskorras sovhoosi põllule kartuleid võtma saadeti, maksti neile selle eest korralikku palka. Kogu raha lapsed endale ei saanud, vaid andsid osa teenistusest minu kätte, mille panin enda arvele hoiukassasse. Selle eest ostsime ekskursioonidel käies muuseumipileteid ja maksime söögi-joogi eest. Raha jätkus isegi koolilõpu piltide eest tasumiseks. Ja neile, kes kooli ei lõpetanud, maksti teenitud töötasu välja.

Vinni sovhoos oli väga lastesõbralik majand. Kooli sööklat varustas sovhoos imeodava piima ja lihaga. Kehvemal järjel lapsi toitlustati tasuta. Lisaks käisin neile ka riideid ja koolitarbeid ostmas. Vanemate kätte raha ei antud, sest muidu oleks see neil kõrist alla voolanud.

Enne, kui laste raha minu arvele kandma hakati, käsutas rahasid kooli direktor. Kord oli meil tarvis midagi ühiskassast klassile osta, aga raha polnudki. Teadsime, et raha peaks arvel päris palju olema, aga kui seda küsima läksime, öeldi: netu. Lapsed olid väga solvunud, sest direktor kasutas nende teenitud raha muuks otstarbeks. Paar aastat tagasi, kui kooli lõpetamisest möödus 40 aastat, meenutasid vilistlased seda seika nördimusega. Lapsi ei tohi mitte kunagi petta.

Töötasin Viru-Jaagupi 8-klassilises koolis füüsika-, keemia- ja bioloogiaõpetajana kaheksa aastat. Tollal töötas minuga koos ka emakeele- ja kirjanduse õpetajana tõeline maa sool, legendaarne Aliise Vaasma. 2013. aastal pühendati talle Viru-Jaagupi koolimaja õuele nimeline pink.“

**Üle Kask**

*(Järgneb 12. novembril)*

# Karveliisa
**õmblusateljee**

otsib oma kollektiivi juurde

**ÕMBLEJAT** ja

**JUURDELÕIKAJAT**

Huvi korral võta ühendust
tel. **5552 1625** www.omblus.ee

FINRAK

# SOOME TÖÖLE

Ehitustööd
Otsime oskustöölisi
Palk 17-20 €/h bruto

Tel. 5300 9000 / otsintood@finrak.ee

# OTSIME kauplustesse

**Grossi TOIDUKAUBAD**
**OG Elektra AS** Tobia küla, Rakvere vald
info@ogelektra.ee, www.grossitoidukaubad.ee

## TURU KAUBAMAJA

**TRANSPORTTÖÖLIST**

**Tööle asumise aeg:** koheselt
**Töökoht asub:** Laada 16, Rakvere, L-Virumaa
Lisainfo telefonil: +372 512 6595

## JOOGID

**KLIENDITEENINDAJAT**

**Tööle asumise aeg:** koheselt
**Töökoht asub:** Vilde 6A, Rakvere, L-Virumaa
Lisainfo telefonil: +372 512 6595

## TÜRI

**KLIENDITEENINDAJAT**
**PUHASTUSTEENINDAJAT**

**Tööle asumise aeg:** koheselt
**Töökoht asub:** Viljandi 13A, Türi linn, Järva maakond
Lisainfo telefonil: +372 512 6595

## EVE

**TEENINDAJAT**

**Tööle asumise aeg:** koheselt
**Töökoht asub:** Sõpruse 5, Vinni alevik, Lääne-Virumaa
Lisainfo telefonil: +372 5911 6474

## KOHILA

**TRANSPORTTÖÖLIST**
**KASSAPIDAJAT**

**Tööle asumise aeg:** koheselt
**Töökoht asub:** Vilde 6A, Rakvere, L-Virumaa
Lisainfo telefonil: +372 5329 2522

## KEILA

**TRANSPORTTÖÖLIST**
**LETITEENINDAJAT**

**Tööle asumise aeg:** koheselt
**Töökoht asub:** Piiri 5, Keila
Lisainfo telefonil: +372 5329 2522

**Liitu meie meeskonnaga kui oled:**
- abivalmis ja täpne
- kohusetundlik
- hea suhtleja.

**Pakume** kindlat töötasu, boonussüsteemi ja väljaõpet ning vahetustega tööd.

**Saada oma CV: cv@ogelektra.ee või kandideeri läbi CV keskuse.**

Viru-Nigula vallavalitsus
kuulutab välja avaliku konkursi
## KESKKONNASPETSIALISTI
teenistuskohale

Keskkonnaspetsialisti töö peamiseks sisuks on Viru-Nigula valla keskkonnaalase tegevuse korraldamine ning keskkonnaalaste õigusaktide täitmise kontroll valla territooriumil oma pädevuse ulatuses. Keskkonnaspetsialisti ülesanneteks on jäätmekäitlus, Kunda suletud prügila nõrgvee neutraliseerimisjaama opereerimine, lemmikloomad, erinevate lubade väljastamine (raieload, kaeveload, sõiduload jms), ehitus- ja lammutustegevuse koordineerimine oma pädevuse piirides, avalike alade arendamine (rannad, rekreatsioonialad, koerteväljakud jms).

**Ootame Sind kandideerima, kui oled:**
- laia silmaringiga ja näed üksikasjade taga ka suuremat pilti;
- võimeline tegema tehnilist tööd;
- hea koostöövõimega, aga suuteline töötama ka iseseisvalt;
- orienteeritud lahenduste leidmisele ja tulemuste saavutamisele;
- ladusa suulise ja kirjaliku eneseväljendamise ja kuulamise oskuse ning hea suhtlemisoskusega;
- kohusetundlik ning otsustus- ja vastutusvõimeline;
- võimeline stabiilselt ja tulemuslikult töötama ka pingeolukorras.

**Kandidaatidele esitatavad nõuded:**
- kõrgharidus;
- soovituslikult projekteerimise tarkvara (Autocad) kasutamise oskus;
- üldised teadmised riigi- ja omavalitsussüsteemist;
- kasuks tulevad praktilised teadmised, oskused ja kogemused töövaldkonnas *(soovitavalt töökogemus kohalikus omavalitsuses);*
- väga hea eesti keele oskus, ühe võõrkeele oskus suhtlustasandil *(soovitavalt vene keel);*
- oskus rakendada valdkonda reguleerivaid õigusakte;
- oskus planeerida tööprotsessi ja kasutada aega efektiivselt;
- soovitavalt B-kategooria sõiduki juhtimisõigus.

**Meie pakume:**
- mitmekülgset ja vastutusrikast tööd;
- toredat ja toetavat meeskonda;
- erialast täiendkoolitust;
- kaasaegset töökeskkonda ja töövahendeid.

Avaldus (kaaskiri), ametikohale esitatud nõuetele vastavust tõendavate dokumentide koopiad, CV koos palgasooviga esitada Viru-Nigula vallavalitsusele aadressil **Kasemäe tn 19, 44107 Kunda linn, Viru-Nigula vald** või e-postiga **vallavalitsus@viru-nigula.ee**.

Kandideerimistähtaeg: **3. november 2021**
Teenistuskohale asumise aeg: **esimesel võimalusel**
**Täiendav info: e-posti aadressil raido.tetto@viru-nigula.ee, tel. 503 2591**
Ametijuhend: https://viru-nigula.ee/vallavalitsus/ametnikud/ametijuhendid

Quant Estonia OÜ on rahvusvahelise ettevõtte Quant AB tütarettevõte Eestis. Pakume oma klientidele tehnilise korrashoiu teenust ja tuge seadmete investeeringuprojektide teostamisel. **Rohkem infot:** *www.quantservice.com*

## HOOLDUSLUKKSEPP

Otsime oma tiimi **kogenud hooldusluukksepp**a kelle ülesanneteks on tööstusseadmete hooldus- ja remonditööd. Seadmete tööprotsesside jälgimine ja nende tõrgete põhjuste väljaselgitamine ning osalemine tehniliste lahenduste väljatöötamisel ja elluviimisel.

### Ootused kandidaadile
- Tehniline haridus ja/või töökogemus tööstusseadmete valdkonnas (lukksepp, mehaanika).
- Tahe areneda ja omandada uusi oskusi.
- Eesti ja vene keele oskus suhtlustasandil.
- B-kategooria juhilubade olemasolu.
- Iseseisvus, kohusetundlikkus ja vastutusvõime, pingetaluvus.
- Kasuks tuleb keevitamise ja tehniliste jooniste lugemise oskus.

### Ettevõte pakub
- Pikaajalist ja stabiilset töösuhet, ettevõtte soodustusi.
- Tööalast koolitust ja koostöö kogemust rahvusvahelises ettevõttes.
- Töötasu vastavalt oskustele ja tulemustele, boonuse teenimise võimalust.

### Lisainfo
- Töökoht asub Lääne-Virumaal, Kundas.
- CV-le palume lisada kaas- või motivatsioonikiri koos töötasu sooviga.
- Kontakt: Aivo Saar +372 58 626 310, CV saata *estonia@quantservice.com*

*Smart services for a sustainable world* QUANT

## PAKUN TÖÖD

• Otsin **paarilist tellingutöödele**. Tel 5361 5043

• Ehitiste lammutamisega ettevõtte pakub töö **abitöölistele**. Objektid üle Eesti, transport on ettevõtte poolt. Tel 5614 2347, demoleer@gmail.com

• SOL Baltics OÜ ootab oma kollektiivi **puhastusteenindajaid** parvlaevadele. Tööaeg 2 nädalat tööl, 2 kodus. Toitlustus ja majutus tööandja poolt. Vajalik mereohutusalane väljaõpe. Kandideerimiseks helista meile 674 7399 või võta ühendust otse töödejuhatajaga Lea, tel 5344 2919. Kirjuta meile cv@sol.ee

• Rakvere Reaalgümnaasium otsib **puhastusteenindajat**. Tel 518 4354

• Koristusfirma võtab tööle **kojamehe**. Tel 5827 1622

• KÜ Rakvere kesklinnas pakub tööd kohusetundlikule **majahoidjale**. Alkoholiga sõbrustaval mitte ühendust võtta. Helistada tööpäeviti kella 17.00-19.00. Tel 5617 2806

• Pakun tööd mõned päevad nädalas väikse tasu eest **koduabilisele** Rakveres. Tel 554 6490

• Pakun tööd **majahoidjale**. Kontorihoone koristamine ja välis territooriumi korras hoidmine Tallinnas, Kassi tn 8. Tööaeg kolmapäeval, pühapäeval. Töötasu 5 €/tunnis. Töö sobib hea tervisega naisterahvale! Info tel 5818 8630 või 677 9210, Diana. E-R 9.00-17.00

• **Veoautojuht** saab tööd. Osalise tööaja võimalus CE-kategooria veokijuhile. Sobib ka pensionärile. Tel 509 8328

• Katela saekaater pakub tööd Volvo FH16 **autojuhile**. Põhitööaeg E-R 8.00-16.30. Tööülesanneteks palgivedu, platsi peal estakaadide täitmine, saepuru laadimine. Lisainfo: Toomas Hiielaid, tel 504 89 60. Võimalusel saata CV aadressile katelapuit@gmail.com

## OTSIN TÖÖD

• 42-aastane mees soovib leida **huvitava** ja **väljakutseid pakkuva töö** Lääne-Virumaal. Otsin tööd mööblitootmise, puidu-, metalli- või plasti töötlemis valdkonnas. Töökogemust kokku tootmistes ca 24-aastat. Oodatud tööpakkumised erinevatest valdkondadest. Olemas B-kategooria juhiluba. Tel 5901 9550


LÜHINUMBER 1242

DUO DUO TAKSO

TAKSOBUSS 8 KOHTA JA KAUBATAKSO

Püsiklientidele hinnasoodustus 10%

TEL 322 4238 506 3100



TEHNOÜLEVAATUS KESKUS

TULE ÕPI TEHNOÜLEVAATAJAKS

KUI AUTOD JA TEHNIKA ON SINU HUVI, TULE TÖÖLE TEHNOÜLEVAATAJAKS!

ÕPETAME KOHAPEAL VÄLJA.

EGESTEN OÜ

5027811 Erkki

WWW.TEHNOULEVAATUSKESKUS.EE



REVIN GRUPP

Revini asutajad ja võtmeisikud on ehitajad juba mitmendat põlve. Isadelt poegadele pärandatud kirg ehitustöö vastu on teinud Revin Grupist Virumaa ühe suurima ehitusettevõtte. Võimalus muuta kodukanti ja kogu Eestimaad kaunimaks kvaliteetse ja kestva hoonestuse kaudu viib meid edasi aina suuremate proovikivide poole.

REVIN GRUPP OÜ otsib Lääne-Virumaale

OBJEKTIJUHTI

SINU TÖÖÜLESANDED
• ehitustööde juhtimine ja alltöövõtjate töö koordineerimine objektil
• materjalide ja alltöövõttude hinnaküsimised, läbirääkimised ja lepingute ettevalmistamine
• objekti eelarve, ehitustööde tegemise ajagraafiku ja rahavoogude plaani koostamine
• suhtlemine tellija ja omanikujärelevalvega
• ehituse käigu nõuetekohane dokumenteerimine
• tööde kvaliteedi vastavuse tagamine ehitusnormidele, projektdokumentatsioonile ja ettevõtte juhtimissüsteemidele

SINULT OOTAME
• omandatavat või lõpetatud ehituslikku kõrgharidust või/ja töökogemust ehitusalal
• korrektsust ja kohusetundlikkust
• väga head arvutikasutusoskust (Autocad, Project, Excel, Word)

OMALT POOLT PAKUME
• motiveerivat töökeskkonda
• konkurentsivõimelist töötasu
• meedlivat ja ühtehoidvat kollektiivi

TÖÖLE ASUMISE AEG: kohe.

VÕTA ÜHENUDUST
info@revingrupp.eu või helista tel 322 0238



PALMSE MÕIS

otsib

MÕISA TÖÖMEEST

Töö kirjeldus
Otsime Palmse mõisa tubli töömeest, kelle ülesandeks on veo- ja transporditööd, väikerajatiste ning inventari hooldus ja remont, mõisapargi ja ümbruse hooldus- ning raietööd, lumekoristustööd talvel.

Ootused kandidaadile
⋆ Korrektsus ja väga hea füüsiline vorm
⋆ B-kategooria mootorsõiduki juhtimisõiguse olemasolu
⋆ Võime töötada nii iseseisvalt kui ka meeskonnas
⋆ Eeliseks on varasem töökogemus, erialane haridus või täiendkoolitused.

Ettevõte pakub
⋆ Täiskohaga tööd ja paindlikku tööaega
⋆ Tervislikku töökeskkonda looduskaunis kohas
⋆ Võimalust töötada positiivselt meelestatud professionaalses töökollektiivis.

Brutotasu: 1050 €

Kandideerimiseks saada CV e-posti aadressile info@svm.ee

VIRUMAA MUUSEUMID
MUSEUMS OF VIRUMAA



Vinni Vallavalitsus

kuulutab välja avaliku konkursi

VALLASEKRETÄRI

ametikoha täitmiseks

Kui Sa oled teotahteline, hea suhtleja ja omandanud juriidilise kõrghariduse, siis sobid just Sina meie meeskonda!

Vallasekretäri ülesandeks on tagada vallavalitsuse töö järjepidevus ning õiguslikkus.

**Vallasekretäri peamised ametiülesanded:**
- vallakantselei juhtimine ja töö korraldamine;
- vallavalitsuse istungite materjalide ettevalmistamine, istungite protokollimise ja õigusaktide vormistamise korraldamine, eelnõude kontrollimise, õigusaktide ja protokollide vormistamise korraldamine;
- vallavalitsuse ja volikogu õigusaktide avaldamise ja töö avalikustamise korraldamine;
- valla esindamine kohtus või selleks teiste isikute volitamine;
- ametiasutuse asjaajamise korraldamine;
- seadusega ettenähtud juhtudel notariaaltoimingute teostamine;
- kodanike vastuvõtmine ning oma pädevusse kuuluvates küsimustes avalduste, ettepanekute ja kaebuste lahendamine;
- volikogu ja valitsuse liikmete, ametiasutuse teenistujate ja ametiasutuse hallatavate asutuste õigusalase nõustamise korraldamine;
- valimiste ettevalmistamine ja läbiviimise korraldamine;
-

**Ootame Sind kandideerima:**
- kui Sa oled vähemalt 21-aastane
- kui Sul on vähemalt KOKS § 55 lg 2 sätestatud haridustase
- kui Sa valdad eesti keelt C-1 tasemel
- kui Sa oled väga hea arvuti kasutamise oskusega (MS Office, DHS Amphora)
- kui Sa oled kohusetundlik, täpne ja korrektne
- kui Sa oled väga hea suhtlemis- ja koostööoskuse, organiseerimisoskuse ning pingetaluvusega
- kui Sa oled algatusvõimeline, kõrge vastutustundega ja analüütilise mõtlemisega;
- kasuks tuleb, kui valdad vene või inglise keelt ja kui Sul on eelnev erialane töökogemus
- autojuhiloa olemasolu
-

**Tule meile tööle, sest:**
- meil saab teha huvitavat, pinget ja väljakutseid pakkuvat tööd
- meil on rõõmsameelne meeskond, kellega koos korraldame ka ühisüritusi
- me võimaldame oma töötajatele regulaarselt erialaseid täiendkoolitusi
- meie töötajatel on 35 kalendripäeva põhipuhkust
- meil hüvitatakse sportimise ja tervise edendamise kulusid, makstakse haigushüvitist alates teisest töövõimetuslehel viibimise päevast

**Töökoht asub Pajusti alevikus, Tartu mnt 2.**

**Sinu sooviavaldust ootame hiljemalt 01.detsember 2021** e-posti aadressil: **vallavalitsus@vinnivald.ee** Kandideerimisdokumentidele palume lisada: motivatsioonikirjelduse koos palgasooviga, eluookirjelduse, haridust tõendava dokumendi koopia ja kinnituse vastamisest nõuetele, mis on teenistusse astumiseks sätestatud avaliku teenistuse seaduses, kahe soovitaja kontaktandmed. **Lisainfot saad küsida tel 505 1428, 5196 8444.**

# Grossi TOIDUKAUBAD

**Tähelepanu! Vastavalt turusituatsioonile võivad hinnad veel alaneda!**

# SOODUSPAKKUMISED!

**29. oktoober - 04. november**

## NÄDALAPAKKUMISED 29.10 - 04. 11

**Supiliha**
1 kg
~~1.96~~ **1.64**

**Hakklihasegu Oma**
1 kg
~~2.88~~ **2.48**

**Lõuna sardell**
1 kg
~~1.96~~ **1.68**

**Poolsuitsuvorst Jõmmu**
1 kg
~~3.88~~ **2.68**

**Keeduvorst Vene**
(viilutatud)
150 g
~~0.68~~ **0.54**
17.87 €/kg

**Broileri kintsuliha**
suitsu-keedu
1 kg
~~6.98~~ **5.58**

**Kaelakarbonaad Kariibi marinaadis**
1 kg
~~5.88~~ **4.88**

**Kotlet singiga**
1 kg
~~5.88~~ **4.88**

**Plov**
1 kg
~~4.18~~ **3.48**

**Poolkoivad klassikalises marinaadis**
800 g
Tallegg
~~3.28~~ **2.48**
3.10 €/kg

**Suitsupõsk**
kg / ~300 g
Nõo
~~5.98~~ **4.74**

**Kodune maasuitsusink**
kg / ~300 g
Rannarootsi
~~9.49~~ **8.54**

**Verikäkk koore ja sibulaga**
400 g
Maks & Moorits
~~1.68~~ **1.28**
3.20 €/kg

**Juust Vene** (viilutatud)
28,5%, 150 g
Estover
~~1.54~~ **0.98**
6.53 €/kg

**Kõva itaaliapärane juust Gran Regale**
180 g
Valio
~~2.98~~ **2.48**
17.71 €/kg
A+ A

**Pik-Nik juustupulgad**
140 g
al ~~1.78~~ **1.28**
9.14 €/kg

**Sulatatud juust Merevaik**
(krevettidega) 200 g
Tere
~~1.58~~ **1.18**
5.90 €/kg
A+ A

**Hapukoor topsis 20%**
250 g
Farmi
~~0.84~~ **0.68**
2.72 €/kg
A+ A

**Jogurtikreem Saare**
5%, 400 g / 2 sorti
Saaremaa Delifood
~~1.14~~ **0.98**
2.45 €/kg

**Piimadessert Monte**
(šokolaadi ja pähklitega)
55 g
~~0.42~~ **0.34**
6.18 €/kg

**Kohupiimapannkoogid Mamma**
200 g
~~2.08~~ **1.78**
8.90 €/kg

**Pelmeenid Sibirskije**
400 g
~~1.18~~ **0.98**
2.45 €/kg

**Kaerapudrutopsid Semper**
2 x 130 g / 2 sorti
~~3.78~~ **3.28**
12.62 €/kg

**Pralineekompvekid Karakum**
175 g / Kalev
~~2.04~~ **1.64**
9.37 €/kg

**OSTAME KOKKU:**
**VEISEID ja SIGU. Tel: 322 4699, 512 4699.**

# Grossi TOIDUKAUBAD

Vaata lisaks pakkumisi ja infot kaupluste kohta: www.grossitoidukaubad.ee

# SOODUSPAKKUMISED!

## 29. oktoober - 04. november

**Maapähklid krõbeda kattega Peekonimaitselised Mogyi**
190 g
~~1.38~~ **0.98** 5.16 €/kg

**Röstitud rukkileivakuubikud Flint** 80 g
3 sorti
~~0.44~~ **0.38** 4.75 €/kg

**Kiirnuudliroog Oyakata**
al 93 g
2 sorti
~~1.28~~ **0.98** al 10.21 €/kg

**Tee Herba**
25 pk / 4 sorti
~~0.94~~ **0.74** 0.03 €/pk

**Tee Teekanne**
20 pk / 3 sorti
~~2.14~~ **1.68** 0.08 €/pk

~~2.78~~ **2.28**
**Kookose- ja mandlijook Alpro**
1 l

**Looduslik mineraalvesi Haage** 1 l
2 sorti
~~0.98~~ **0.78** +0.10

**KPN vein Baron Rosen Reisling 2016**
9%, 0,75 l
**Tähelepanu! Tegemist on alkoholiga. Alkohol võib kahjustada Teie tervist.**

**Punane vein Piccini Toscana**
13%, 0,75 l
**Tähelepanu! Tegemist on alkoholiga. Alkohol võib kahjustada Teie tervist.**

**Vein Luciente Semi Sweet**
al 12,5%, 0,75 l / 2 sorti
**Tähelepanu! Tegemist on alkoholiga. Alkohol võib kahjustada Teie tervist.**

**Gin Kingsmill**
38%, 0,5 l
**Tähelepanu! Tegemist on alkoholiga. Alkohol võib kahjustada Teie tervist.**

**Brandy Aroma Floris Belii Aist Black Label**
36%, 0,5 l
**Tähelepanu! Tegemist on alkoholiga. Alkohol võib kahjustada Teie tervist.**

**Raseerija Gillette Fusion5**
1 tk
~~11.48~~ **8.18**

**Habemeajamisvaht Gilette Foam**
al 200 ml
2 sorti
al ~~2.68~~ **1.98** al 6.60 €/kg

**Hambapasta Blend-a-Med Complete7**
100 ml
3 sorti
al ~~1.78~~ **1.38** 13.80 €/kg

**Hambapasta Paradontax Complete Protection**
75 ml
~~5.98~~ **4.68** 62.40 €/kg

**Hambapasta Aquafresh Kids**
50 ml
~~1.18~~ **0.94** 18.80 €/kg

**Pesupulber Ariel** (4 pesukorda)
300 g / 2 sorti
~~1.68~~ **1.38** 4.60 €/kg

**Plekieemalduspulber Vanish Oxi Action**
470 g / 2 sorti
~~7.24~~ **5.98** 12.72 €/kg

**Alumiiniumfoolium Elise**
29 cm x 10 m
~~0.98~~ **0.78** 0.08 €/m

**Kassitoit Felix Fantastic & Fantastic Junior**
100 g
4 sorti
~~0.48~~ **0.38** 3.80 €/kg

**GROSSI TOIDUKAUBAD Lääne-Virumaal: Rakveres:** TURU KAUBAMAJA, Laada 16, **A+**. Tel 324 4500; RAJA, Ilu pst 2, **A+**. Tel 322 4360; LY, Vilde 6, **B**. Tel 322 3250; JOOGID, Vilde 6a, **C**. Tel 322 3561; **Kadrinas:** Viru 9, **A**. Tel 325 5810; **Tapal:** TAPA KAUBANDUSKESKUS, Jaama 1, **A+**. Tel 327 0460; **Haljalas:** GEA, Võsu 5, **A+**. Tel 325 1270; **Kundas:** Kasemäe 12, **A+**. Tel 322 4700; **Tamsalus:** PILLE-RIIN, Tehnika 24, **A**. Tel 322 3925; **Väike-Maarjas:** Pikk 9, **A+**. Tel 326 1150; **Rakkes:** Faehlmanni 38, **B**. Tel 329 1356; **Vinnis:** EVE, Sõpruse 5, **B**. Tel 325 1550; **Tobia külas:** ELEKTRA, **B**. Tel 322 4746; **Aseris:** Tehase 23, **A**. Tel 337 3033. **Ida-Virumaal: Kiviõlis:** KEVAD, Keskpuiestee 33, **A+**. Tel 337 4500; **Kohtla-Järvel:** Outokumpu 13a, **C**. Tel 337 5000; KALEV, Kalevi 27, **A+**. Tel 337 4300; Virmalise 2, **C**. Tel 337 0700; **Ahtmes:** Maleva 23, **A+**. Tel 332 0633; Estonia pst 30a, **A+**. Tel 337 2888; **Iisakus:** Tartu mnt 55, **A+**. Tel 337 4000; **Jõhvis:** Tartu mnt 15a, **A+**. Tel 336 3200; **Vokas:** Narva mnt 5, **A**. Tel 332 7000; **Narvas:** Pähklimäe 2a, **A**. Tel 354 1441; Pähklimäe 6a, **A+**. Tel 354 0420; Rakvere 71, **A+**. Tel 354 0060; Tallinna mnt 52, **A**. Tel 357 0709; NARVA CENTRUM, Tallinna mnt 47, **A+**. Tel: 356 3350. **Jõgevamaal: Jõgeval:** Tähe 10a, **B**. Tel 776 2956; Pargi 1, **A+**. Tel 747 7050; **Mustvees:** Tähe 9, **A**. Tel 772 3700; **Põltsamaal:** Tartu mnt 1b, **A+**. Tel 772 3003. **Tallinnas:** Lastekodu 14, **A**. Tel 653 4000; Tammsaare tee 93, **A**. Tel 652 1111; Ehitajate tee 41, **B**. Tel 679 0666; Paasiku 2a, **A+**. Tel 602 3000; Ümera 13a, **B**. Tel 607 6888; Endla 53, **A**. Tel 658 7545; KOTKA KAUBAKESKUS, Paul Pinna 21, **A+**. Tel 609 9722; Kari 3, **A**. Tel 609 8380; Majaka 28a, **A**. Tel 659 0000; Väike-Ameerika 6, **B**. Tel 644 8260; Järveotsa tee 35b, **A+**. Tel 6 098 222; Randvere tee 115, **A**. Tel 660 5060; Kivila 26, **A+**. Tel 6077 500; Vikerlase 23, **A**. Tel 6004700; Mustamäe tee 41, **A**. Tel 6001700. **Raplamaal: Kohilas:** Viljandi mnt 3a, **A+**. Tel 489 2670; **Järvakandis:** Turu 1, **A**. Tel 489 4500. **Harjumaal: Maardus:** Keemikute 41, **A**. Tel 644 0599; **Haabneemes:** Kaluri tee 3, Viimsi vald, **A**. Tel 600 3000; **Kuusalus:** Mäe 1, **A+**. Tel 607 6000; **Loksal:** Rohuaia 6, **A+**. Tel 600 9200; **Jüri:** TAMMIKU, Aruküla tee 7, **B**. Tel 609 1630; **Kehras:** Kose mnt 7, **A+**. Tel 601 9770; **Keilas:** Piiri 5, **A+**. Tel 601 3010; **Paldiskis:** Rae 26, **A**. Tel 658 1200; **Kosel:** Kodu 2, **A+**. Tel 601 4200; **Sauel:** Pärnasalu põik 1, **A+**. Tel 600 4300; **Lool:** Saha tee 9, **A+**. Tel 600 4900; **Kose-Uuemõisas:** Kesk tn 1, **A**. Tel 600 8908. **Järvamaal: Paides:** Pikk 25, **A+**. Tel 387 0001; **Türi:** Viljandi 13a, **A+**. Tel 387 8666; **Järva-Jaanis:** Lai 23, **A+**. Tel 385 3200; **Koerus:** Paide tee 2, **B**. Tel 389 7570. **Pärnumaal: Vändras:** Pärnu-Paide mnt 26, **A+**. Tel 44 39 600; **Pärnu-Jaagupis:** Uus 20a, **A**. Tel 446 0620. **Tartumaal: Tartus:** Soola 7, **A**. Tel 776 9802; Keskuse tee 2, Tila küla, **A+**. Tel 742 6200. **Viljandimaal: Viljandis:** Jakobsoni 2, **A**. Tel 434 0111. **Võrumaal: Võrus:** Niidu 8, **A+**. Tel 772 2377. **GROSSI TÖÖSTUSKAUBAD Lääne-Virumaal: Rakveres:** TURU KAUBAMAJA, Laada 16, **Y**. Tel 324 4600; **Tapal:** TAPA KAUBANDUSKESKUS, Jaama 1, **Y**. Tel 327 0462.
**Lisainfo * valitud kauplused:** Iidla, Jõhvi, Jüri, Keila, Kivila, Kose, Kunda, Kuusalu, Laagna, Loo, Narva Mega, Saue, Turu Kaubamaja, Võru, Tempo, Põltsamaa, Jõgeva Pargi.

# MÜÜA

**Hind 40 000 €**

**Maja Kandla ülas, Saaremaal krunt 7200 m², maja 92 m²**
www.kv.ee/3205100

**Hind 27 500 €**

**Maja Võõpsu külas Põvamaal, krunt 3645 m²**
www.kv.ee/3344848

**Hind 65 000 €**

**2-korruseline kortermaja Vändra alevis. Üldpind 1013 m²**
www.kv.ee/2335034

**Hind 45 000 €**

**2-korruseline maja Rummul krunt 4600 m²**
www.kv.ee/3353222

**Hind 17 500 €**

**Põllumaa Rae vallas 3,3 ha**
www.kv.ee/2984458

**Hind 37 500 €**

**Aseri lähistel maja koos krundiga 1,4 ha**
www.kv.ee/3362079

**Hind 12 900 €**

**Müüa Tapa linnas Paide tänaval 2-toaline remonti vajav korter.**
www.kv.ee/3374136

**Uus hind 39 000 €**
**Vana hind 45 000 €**

**Maja Kastre vallas Tartumaal, krunt 1300 m²**
www.kv.ee/3367358

**Hind 16 500 €**

**Korter Siimusti alevis 3-toaline 48,9 m²**
www.kv.ee/3344855

**Hind 12 500 €**

**Kalana külas Põltsamaal 2-korruseline maja krunt 2500 m²**
www.kv.ee/3142474

**Uus hind 65 000 €**
**Vana hind 75 000 €**

**Maja Palamusel koos kõrvalhoonetega, krunt 3400 m²**
www.kv.ee/3370770

**Hind 83 000 €**

**3-toaline korter Pärnu linnas, võimalus ehitada 2. korrus**
www.kv.ee/3312421

**Hind 48 500 €**

**Müüa 2-korruseline maja Tõrma külas, krunt 3500 m²**
www.kv.ee/3134721

**Hind 17 500 €**

**Elamumaa Tõrma külas, krunt 1 ha**
www.kv.ee/2984791

**ENAMUS OBJEKTIDEL ON OLEMAS HINDAMISAKT! JÄRELMAKSU VÕIMALUS !**

**Lisainfo tel 5624 4605 igor@sacito.eu**

**ÜÜRILE ANTAVAD KORTERID:**
**Anda üürile Säreveres 2 toaline**
**Anda üürile Vinnis 1 toaline**
**Anda üürile Rummul 2 toaline**
**Anda üürile Tapal 1 toaline**
**Anda üürile Ubjal 3 toaline**
**Anda üürile Pajustis 1 toaline**
**Loksal 2 toaline**


**Aitan osta, müüa ja üürida kinnisvara**

**Galli Wölfert**
Kinnisvaramaakler
Gsm: +372 506 3921
E-post: galli@skanton.ee

SK SKANTON KINNISVARA

## KINNISVARA

- Müüa **2toaline** (41 m²) suurune **korter**, Pikk 37 Rakvere. II korrus, aknad hoovi poole. Hind 26 650 €. Tel 503 4972, info@ko.ee
- Müüa **2toaline korter** Väike-Maarjas, II korrus, otse omanikult. Tel 5384 0897
- Müüa Tapa linnas **2toaline** remonti vajav **korter**, Paide tänaval. Tel 5624 4605

- Müüa Tapa linnas (Tallinnast 1 tunni sõidu kaugusel) keskküttega **2toaline korter**. Korter on vaba. Hind 23 000 €. Tel 511 0478

- Müüa Tapa kesklinnas, Roheline tn, keskküttega **2toaline korter**. Hind 23 000 €. Tel 511 0478
- Müüa **3toaline** kõigi mugavustega **korter** Lai 14 renoveeritud majas, V korrus, 68 m², keskmine seisukord, koos mööbliga. Tel 5385 9150
- Müüa Kundas **3toaline korter** või vahetada 1toalise korteri vastu Rakveres. Tel 5894 2895
- Müüa renoveerimist vajav **korter** Siimustis, **3toaline**. Tel 5624 4605

- Müüa suur **kinnistu** (1892 m²) koos renoveerimist vajavate hoonetega, Tapa vallas, Lehtse alevikus, hea raudteeühendus, Tallinnast 75 km, rajatud on uus puurkaev. Võimalik on vahetus korteri või põllu- ja metsamaa vastu. Hind 19 000 €. Tel 511 0478
- Müüa **garaaž** Rakveres, Saue tänava lõpus. Tel 5340 7274

## OST

- Ostan **1** või **2toalise** kõigi mugavustega **korteri** Rakveres otse omanikult. Tel 508 1311
- Soovin osta **1-2toalist korterit** Rakvere linnas. Tel 5664 1656
- Ostan **1- või 2toalise korteri** Tapa või Tamsalu linnas. Tel 5697 5317
- Soovin osta **korteri** või **maja** Rakveres või lähiümbruses, võib vajada remonti. Soodsa hinna puhul tehing kohe! Tel 522 6500
- Ostan Tapa või Kadrina vallas **maamaja** või vana **talukoha**. Tel 5697 5317
- Ostan **maja**, **krundi** või **ridaelamuboksi** (äärmine) Sõmerul või Näpil, võib pakkuda ka Rakveres. Pakkumised tel 553 2743 (ka sms)
- Soovin osta maja ehitamiseks sobiva **krundi**. Rakvere linna lähedal, alates 2000 m². Hind kuni 20 000 €. Tel 5384 1597
- Soovin osta **garaaži** Rakveres, seisukord pole oluline ja samuti võib sisse jääda kogu teie vana prügi või mittevajaminevad asjad. Hind kokkuleppel. Tel 522 6500
- Ostan **garaaži** Vilde tn ja Mulla tn. Tel 5648 6638


OÜ ESTEST PR
**OSTAB**
**metsa- ja põllumaad.**
Tel 504 5215, 514 5215
info@est-land.ee


## ANNAN ÜÜRILE

- **1-20 töömeest saavad öömaja** Rakvere kesklinnas. Korralik elamine. Tel 516 4685
- Üürile anda **1toaline** mugavustega **korter** Rakvere kesklinnas. Tel 5358 6829
- Üürile anda või müüa **1toaline korter** (keskküttega, tuba, köök, vannituba, esik) Tamsalus. Tel 5680 1956
- Anda üürile Rakvere linnas **1toaline** kõigi mugavustega mõbleeritud **korter**. Tel 502 9052
- Anda üürile Pajustis **1toaline korter**, I korrus, mõbleeritud ja elektriküttega. Tel 5624 4605
- Anda üürile Vinnis **1toaline korter**, mõbleeritud, elektriküttega, rõdu, III korrus, lift. Tel 5624 4605
- Jõgeva linnas ja alevis vabaneb novembris **1-2toalised korterid**. Tel 5624 4605
- Üürile anda Rakveres **2toaline** osaliselt mõbleeritud **korter**. Tel 557 3108
- Anda üürile **2toaline** mugavustega **korter** Rakvere kesklinnas. Tel 5358 6829
- Anda üürile soodsalt **2toaline** puuküttega **korter** Rakveres (vesi õues). Tel 5558 7544
- Anda üürile Rummu alevis **2toaline** osaliselt mõbleeritud **korter**. Tel 5624 4605
- Anda üürile mõbleeritud **2toaline korter** Säreveres. Õhksoojuspump. Tel 5624 4605
- Anda üürile Loksa linnas I korrusel **2toaline** keskküttega osaliselt mõbleeritud **korter**. Tel 5624 4605
- Anda üürile Ubjas **3toaline korter**, II korrusel , elektriküttega, osaliselt mõbleeritud. Tel 5624 4605

## SÕIDUKID

- **www.toonklaas.ee**
- Müüa kasutatud **webasto** märg **kero lisa ahi**, 5kW. Tel 503 2269
- Müüa veoauto **GAZ-53** kallur, kõrge kastiga. ÜV puudub, kaasa varuosad. Tel 5624 4605
- Müüa odavalt kasutatud **talverehve** 13-15 tolli. Tel 5340 7274

## OST


**53 555 848**
**AUTODE OST**


- Ostan **sõidukeid, kaubikuid ja maastureid** igas seisukorras! Raha kohe kätte! Vajadusel kustutame registrist! Helistage julgelt, maksan rohkem! Tel 5355 5848
- Ostan vana **mootorratta**, **võrri**, **mopeedi**. Pakkuda võib kõike, ka varuosi. Tel 5672 7175

**OSTAN TOYOTA**
**58 96 15 76**


- Ostan **Toyota marki sõidukeid**. Võib pakkuda absoluutselt igas seisukorras ning hinnaklassis. Sobivad ka Nissan Sunny, Almera, Primera, King Cab, Pickup, Navara, Mitsubishi L200, Pajero Sport, L300, L400, Mercedes 190D, Sprinter, vanad MB bussid. Paku julgelt telefonil 58961576


**56311001**


- Ostan **seisvaid autosid ja romusid**! Ostan ka neid mida lammutus ei soovi. Sularaha kohe kätte! Vajadusel registrist maha! Võib pakkuda absoluutselt kõike, ka paberiteta utiili. Tel 5631 1001
- Ostan kasutult **seisma jäänud** või **kiirmüügihinnaga sõidukeid**. Toimivaid, avariilisi, riketega, arvelt maas, vanu ja lihtsalt kasutult seisvaid. Koha peal kiire vormistamine ja tehing. Pakkumisi ootan seisevauto@gmail.com või tel 5618 8671. Järgi tulen puksiiriga ja tasun sularahas. Vormistan ja arvelt maha võtan ise. Vaata lisaks: www.seisevauto.ee
- Ostan igasuguses seisukorras vanu **sõidukeid**, vanaaegseid **sääreväristajaid**, **tsikleid**. (VAZ, GAZ, UAZ, Volga, Jawa, Iž, Riga, Delta) jne. Maksan head hinda! Tel 5388 4499


**55659595**


- Ostan igas seisukorras **sõidukeid/maastureid/kaubikuid**! Huvi pakuvad ka **vanad autod** ja **uunikumid**! Vajadusel puksiir! Arvelt kustutamine! Virumaal tulen kohe kohale, paku julgesti! Tel 5565 9595
- Ostan igasuguses seisukorras **sõidukeid**. Võivad vajada remonti, olla seisnud, avariilised, heas korras, romud jne. Huvi pakuvad ka vene autod. Sobiva pakkumise puhul kiire tehing. Romud kustutan arvelt. Maksan head hinda! Tel 5357 7108
- Ostan **VIS 2345**! Võib vajada väiksemat remonti või ilma ülevaatuseta! Hind võiks olla soodne! Tel 5682 2544
- Ostan seisnud, remontivajavaid, avariilisi, heas korras jne **sõidukeid**. Maksan õiglast hinda. Sobiva pakkumise korral tulen kohe järgi. Arveldamine ja dokumentide vormistamine kohapeal. Tel 5438 0594


**AUTO KLIIMASEADMETE REMONT JA TÄITMINE**
GARDI
**R134, R1234Y-, nüüd müügil mõlemad gaasid**
- Auto elektroonika remont ja elektritööd
- Diagnostika
- Autovalveseadmed
- Webasto ning Eber- späsher paigaldus ja remont
- Haakekonksude müük ja paigaldus

Asume uuel aadressil
Gardi Elektroonika OÜ
Narva 49, Rakvere,
tel 5052 065

**HAAKEKONKSUD**
müük, paigaldus.
**Tel 322 5233**

**OÜ TENITO**
- Veoautode varuosad ja remont
- Müüme erinevaid furgoone
- Rehvitööd sõidu- ja veoautodele ning traktoritele
- Ostame veoautosid ja mootoreid

Vinni v, Pajusti Tel 502 7362

**www.TOONKLAAS.ee**
**AUTO- JA MAJAKLAASIDE KILETAMINE TOON- JA TURVAKILEGA AUTOKLAASIDE PAIGALDUS JA PARANDUS**
**Rakveres Nortsu tee 2**
Tel 522 2511, viru@toonklaas.ee

**Rehvikoda.com**
**VAHETA REHVID SOODSALT!**
**Rehvivahetuse täispakett al. 27 €**
- Suur valik plekk- ja valuvelgi
- Velgede taastamine ja sirutamine
- Alumiinium velgede keevitamine
- Õlivahetus

**Kontaktivabalt!!**
Suur valik uusi- ja kasutatud rehve
Näpi tee 2D
Näpi alevik
Sõmeru Rehvikoda OÜ
E-R 8-17 Hooajal ka L 9-14,
+372 50 89 216

**K-KUMMID OÜ KK-RIDEEN**
- Rehvid
- Veljed
- Rehvitööd
- Kliimatäitmine

**Tõrma tööstusküla Rakvere vald**
Tel: 32 44 090
info@k-kummid.ee

**VÄIKE-MAARJA AUTOLAMMUTUS**
Erinevad VARUOSAD
*Euroopa ja Jaapani autodele*
- TREILERI RENT
- Ostame AUTOSID
- Rehvitööd ja remont

tel 326 1463, 504 3022
www.ebavere.ee, rannel@hot.ee
Tamsalu mnt 1 Väike-Maarja

**REHVITÖÖKODA**
Plekkveljed levinumatele automarkidele
VÄGA lai valik vähekasutatud *TALVEREHVE*
Vabriku 7
Rakvere
324 3421

**KEHALA AUTOLAMMUTUS**
E-R 9-18
**OSTAME AUTOSID tel 509 6714** (kustutame registrist)
**MÜÜME VARUOSI tel 325 1725, 505 9420,** rakett@hot.ee
**LAOSEIS**
www.rakett.ee

Pikk 49 (Tuletõrjemaja)
- elektritööd
- diagnostika
- õli müük ja vahetus
- rehvide müük ja vahetus
- keevitustööd ja remont
- summutite remont ja vahetus
- keretööd ja värvimine
- esiklaasi müük ja paigaldus

Info tel 51920899
TELLI TAKSO tel 1700

**Veo- ja tösteteenused, kõrvalttöste 12,5 tonni**
**Eelistatud Järvamaa ja Lääne-Virumaa, võimalik ka üle Eesti.**
**Tel +372 5647 1977**

RASKETEHNIKA, FRONTAALLAADURITE, KAHVELTÕSTUKITE
- remont, hooldus, varuosad
- väljakutsed kliendi juurde
- diagnostika

VEOAUTODE ning SÕIDUAUTODE
- remont, hooldus, varuosad
- diagnostika
- väljakutsed kliendi juurde

KLIIMASÜSTEEMIDE
- täitmine, remont + varuosad

RASKETEHNIKA NING VEOAUTODE
- rehvitööd + rehvide müük
- väljakutsed kliendi juurde

või tee äärde
ALUSROOMIKUTE REMONT + MÜÜK
HÜDROSILINDRITE REMONT + MÜÜK
KEEVITUSTÖÖD (TIG, MIG, ALUMIINIUM)

Cormet OÜ
Tel 5698 0253,
info.cormet@gmail.com
Tööstuspargi põik 1,
Vinni alevik

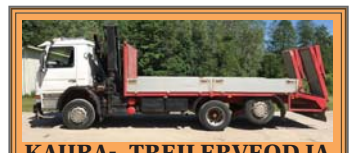
**KAUBA-, TREILERVEOD JA TÖSTETEENUS**
Kandevõime 15 t, kraana, kasti mõõdud 2,5 m x 5,3 m, kraana noole pikkus 14 m
Tel 5608 9094

3,5t ekskavaatori rent.
100€/päev, vajadusel transpordivõimalus.
Info tel 504 0118

**Puksiirteenus, veoteenus multilift veoautoga koos kraanaga**
**OÜ Hillard**
**+372 503 5181**
**www.hillard.ee**

vilde autorent
Sõiduautod
9-kohalised bussid
Tel: (+372)552 7977
Vilde 14, Rakvere
www.vildeautorent.ee
OFFICIAL CASHBACK PARTNER

**ARMITEC OÜ**
- Kaevetööd ja planeerimine
- Välisvee- ja kanalisatsioonitööd
- Elamute ja mitteeluhoonete ehitus
- Üldehitustööd
- Vundamendi renoveerimistööd
- Septikute ja mahutite paigaldus
- Kallurveod
- Multilift konteinerite rent (10 m³, 15 m³, 20 m³)
- Täitepinnase müük (muld, liiv, killustik)

Tel 5191 2784,
arved.armitec@gmail.com

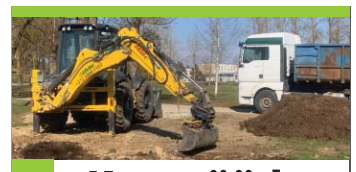
**Kopatööd**
**Veoteenus**
**Muld, liiv, killustik**
**Konteinerite rent**
**Üldehitus**
Miratex EHITUS
Miratex OÜ
Tel: 5800 1103
info@miratex.ee
www.miratex.ee

* Lammutustööd
* Kaevetööd ja planeerimine
* Ekskavaatorite rent
* Laadurmasinate rent (BobCat)
* Sise- ja välistrasside ehitus
RKAMD EHITUS
www.rkamdehitus.ee
RENT tel 5300 2086,
EHITUS tel 501 7047

**Planeerimise tööd, kaevetööd. Kraavide puhastamine ja rajamine.**
Tiikide puhastamine ja rajamine. Võsa eemaldamine giljotiiniga, põllumaa juurimine.
**Tel 5665 4087**
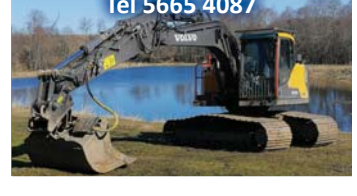

- BIOPUHASTITE, SEPTIKUTE PAIGALDUS
- VEE- JA KANALISATSIOONITÖÖD
- KAEVE- JA PINNASETÖÖD
- ÜLDEHITUS

53 330 146
info@jartex.ee
www.jartex.ee

**KAEVE- JA PLANEERIMISTÖÖD**
**Tel 5827 1622**

## FEKAALIVEDU JA VESI

- Teostame **fekaaliveoteenust** ja **kanalisatsioonikaevude** tühjendamist. **Külmunud trasside sulatus**. Feka-Ekspress OÜ. Tel 5194 4298, 5381 9930

EESTISEPTIK.EE
- **Biopuhastite**, **septikute paigaldus** ja **müük**. Tel 57570202, erlend@eestiseptik.ee

TEEME KOMBINEERITUD SURVEPESUAUTOGA JÄRGMISI TÖID:

Kanalisatsiooni- ja sadeveetorustike survepesu ning ummistuste likvideerimine, settepaakide tühjendamine ja puhastamine, kanalistasioonipumplate puhastamine, imbkaevude ja torustiku pesu, välistrasside veega täitmine ja surveproovid (vajalik 0,5´´ või 1 ¼´´ sisekeermega ühendus). Fekaali, liiva, muda imemine ja transport. Sulatame jäätunud kanalisatsioonitrasse.

Veepaagi maht 6 m³, imupaagi maht 6 m³.
**FEKA EKSPRESS OÜ,**
**info 5381 9930, 5194 4298**

**FEKAALIVEDU**

**SETTEKAEVUDE TÜHJENDAMINE JA REOVEE ÄRA VEDU LÄÄNE-VIRUMAAL**
**TEL 513 7633**

## EHITUSTEENUS

- **Valmistan uksi/aknaid.** Tel 5349 6065
- **Otsin spetsialisti, kes teeks trepikoja välisukse lehte**. Tel 508 3993
- **Teostame** elumajade, korterite, vannitubade **ehitus- ja remonditöid**. Tehtud töödele garantii. Tel 518 7979
- **Küsi hinda ehitustöödele.** Teostame kõiki ehitus- ja remonditöid. Tehtud töödele garantii. Tel 518 7979
- Teostame **ehitus- ja remonditöid**, teeme kõiki siseviimistlustöid, maalritöid, santehnilisitöid, elektritöid. Samuti vannitubade remonti. Tel 518 7979
- Teeme **korteritele ja vannitubadele remonti**. Tehtud töödele garantii. Tel 518 7979
- **Lammutus, ehitus, siseviimistlus** (korterid, majad, suvilad, kontorid) plaatimine, parkett jne. Tel 504 5560
- **Korterite** ja **vannitubade renoveerimine**. Tel 5380 0863
- Kõik **lammutustööd**, **keldrite** ja **pööningute koristus** koos prahi äraveoga. Tel 5380 0863
- Kõik **elektritööd** pädevusega elektrikult. Tel 5890 2983
- **Elektritööd**. Tel 5349 5632
- **Elektritööd**. Süsteemide paigaldus, renoveerimine ja remont. Tel 511 1964
- **Salvkaevude kaevamine, puhastamine, süvendamine, remont, rõngaste vahetamine** ja kaevuümbriste ehitus. Tel 5840 0240
- **Üldehitustööd, puukuurid, saunad, grillmajad, terrassid**. Vanade majade renoveerimine ja uute ehitus. Tel 5380 0863
- **Võrk- ja puitaedade ehitus**. Soodsa hinnaga immutatud puidust piirded. Tehtud töödele arve ja garantii. www.kodupuit.ee Tel 5888 9999
- **Maalritööd, trepikodade remont, fassaadide värvimine, üldehitus, renoveerimistööd.** Tel 5897 9293, Ehmes.ee. Lai 3 a
- **Teostan santehnilisitöid** Lääne-Virumaal. Üldehitus, siseviimistlus, hoone vundamentide rajamine. Tel 5693 8220. E-mail: Initex@hotmail.com
- **Pleki kantimine:** valmistame plekke vastavalt kliendi soovile. Automaatpink - kõik detailid õige kraadi ja mõõduga. Vajadusel mõõdame ja paigaldame. Tel 5340 8041
- Teeme **ehitus- ja remonditöid** ning vannitubade remonti. Aitame teid sisekujundusel. www.kenriko.ee. Tel 508 3305
- **PUR VAHUGA SOOJUSTAMINE**. Tel 5565 3842, www.pursoojustus.ee
- **Kõik pottsepatööd.** Tel 5851 9785
- **Korstnapühkija** ja **pottsepateenused**. Tel 522 1165
- Teen **kindakrohvi** (korstnad, soojamüürid, seinad jne). www.kenriko.ee Tel 508 3305
- **Pottsepatööd**: ahjud, pliidid, kaminad, korstnad, korstnapühkija teenus. Tel 5552 8487, Vaiko
- **Korstnapühkija puhastab ja hooldab küttesüsteeme**. Viru Küttesüsteemid OÜ. Tel 5664 4440
- **Korstnapühkija**. Tel 5560 4046
- **Korstnapühkija**, ummistuste likvideerimine. Tel 5552 8487
- Rakvere Küttesalong pakub **küttesüsteemide paigaldust ning hooldust** (pottsepp, korstnapühkija, keskküttespetsialist, soojuspumbaspetsialist). kyttesalong@gmail.com, 558 6786, Jaama pst. 5 Rakvere, www.küttesalong.ee

WWW.VOODRILAUD.EE
Müügil:
Sise- ja välisvoodrilauad
Põranda ja terrassilauad
Kruntimine ja värvimine
Parimad hinnad!
Transpordi võimalus!
Tel. 51 32 021
www.voodrilaud.ee

**Melsen**
KATUSETÖÖD
Teostame lamekatuste ja viilkatuste ehitustöid ning ka katuste remonttöid
www.melsen.ee
Tel 5845 5717

- **Sise-, välis-,vee- ja kanalisatsioonitrasside ehitus.**
- **Septikute, imbsüsteemide, mahutite müük ja paigaldus.**

Septikutel eurosertifikaat.
Tehtud töödele garantii.
INFO: tel 503 5766
vassivere.traktor@gmail.com
www.vassiveretraktor.ee

**Virumaa katused oü**
KATUSED
FASSAADID
ÜLDEHITUSTÖÖD
VIHMAVEESÜSTEEMID
KATUSTE TURVATARVIKUD
PLEKIKANTIMISTÖÖD
(detaili pikkus kuni 3,8m)
Arto 53 40 65 19
Marko 53 30 14 55
virumaa.katused@gmail.com

A&O HOLDING
*Teeme teie ideed teoks!*
- Mahutite ja septikute müük ja paigaldustööd
- Õhkvesi soojuspumpade müük ja paigaldustööd
- Radiaatorite ja põranda-kütte paigaldustööd
- Küttesüsteemide paigaldustööd
- Kanalisatsiooni ja tarbevee paigaldustööd
- Boilerite müük ja paigaldustööd
- Toruabi
- Ventilatsioonitööd/hooldus

A&O Holding OÜ
+372 5566 6811
anler@aoholding.ee
www.aoholding.ee

Arbeiter Grupp

Katusetööd
Üldehitustööd
Katusetarvikute müük
Teraskatuste müük
Fassaadide ehitus
**KÕIK EHITUSEST!**
Tel: 5668 5343
Mairo Kivisaar
Tel: 5686 3083
Kain Kivisaar
argrupp@hotmail.com
Weckman Partner
Ida- ja Lääne-Virumaal


## TEENUSED

- **Autoklaaside müük** ja **paigaldus**. Tel 325 5505
- **Teen tulede poleerimist**. 1 tuli alates 10 eurost. Peale poleerimist kannan Meguairsi poolt välja töötatud ainega, et tulemus kestaks kauem. Tel 5816 4441
- **Teostan auto keemilist pesu**, **naha hooldust** ja **vahatamist**. Topsave OÜ. Tel 5816 4441

## VEOTEENUS JA RENT

- Osutan **teenust kaubaveobussiga.** Tel 554 6353
- **Veoteenus kaubiku** ja **puksiiriga**. Teenus eraisikule. Tel 514 8661

- **Veoteenus** kandevõime 13,8 t, mudel (2,45x9,0 m), kraana. Tel 5682 7009
- **Veoteenus** (kraanaga mudel, 6,2x2.35 KJ 7200). Tel 513 2021

## KAEVETEENUSED

- **Kaeve- ja pinnase aukude puurimistööd** miniekskavaatoriga. Tel 5558 3686

**TP PLEKITÖÖD OÜ**

Pikaajaline kogemus antud valdkondades:

- **Erinevad katusekatte materjalid ja tööd**
- **Üldehitustööd**
- **Pleki kantimine**
- **Vihmaveesüsteemid**
- **Fassaaditööd**

**SOODNE JA KIIRE TELLIMUS MEILT!**

**TERVIKLAHENDUSED**
(materjal ja paigaldus kõik ühest kohast)

**Kontakt**
**Kontor 325 1730**
**Toomas 508 8497**
**info@tpplekitood.ee**
**www.tpplekitood.ee**

A&O HOLDING — *Teeme teie ideed teoks!*

- Terasside hooldus/ õlitamine
- Terrasside ehitus ja remont
- Aedade ehitus ja remont
- Puude lõikus ja langetamine, võsalõikus
- Muruniitmis ja trimmerdamis tööd
- Vundamendi soojustustööd
- Katuste ja fassaadide pesu
- Tänavakivide kõrgsurvepesu
- Vihmaveerennide paigaldus/hooldus

A&O Holding OÜ +372 5566 6811 anler@aoholding.ee www.aoholding.ee

**Puitaiad Võrkaiad Väravad Terrassid**

**TEL: 5888 9999**
**WWW.KODUPUIT.EE**

KÕIK ELEKTRITÖÖD
Projekteerimine ning dokumentatsioon.
Tel 5341 9510
**lepikuelektritood@gmail.com**

**www.kuulutaja.ee**

**JP EHITUSGRUPP**

- Katused (kivi, plekk, eterniit)
- Katuste ja rennide hooldus
- Plekikantimistööd
- Fassaaditööd
- Korterite remont
- Üldehitustööd
- Ühenduskohtadeta vihmaveesüsteemid
- Ventilatsioonitööd

**5633 6291**
**jpehitusgrupp@gmail.com**

**ENKI RL OÜ**

**TORUTÖÖD**

Süvavee-, tsirkulatsiooni- ja muud pumbad.
Vaata kodulehte www.eridus.ee
324 4103, 5662 1147,
**KÜSI HINDA !**

**Tõru Vara OÜ**

- SANTEHNILISED TÖÖD Paigaldamine / Vahetamine
- TORUABI JA AVARIIDE LIKVIDEERIMINE
- VEEVARUSTUSSÜSTEEMID
- KANALISATSIOONISÜSTEEMID
- VENTILATSIOONISÜSTEEMID Ehitus / Paigaldus / Hooldus

+372 5668 2756
koster.tonu@gmail.com

**LR KATUSED OÜ**

- Katuste ehitus
- Valtsplekk-katuste ehitus
- Profiilplekk-katused
- Eterniitkatused
- Kivikatused
- Vihmaveesüsteem
- Katuse turva- ja ohutusvarustused
- Katuseaknad
- Aknaplekkide paigaldus
- Müüriplekkide paigaldus
- Plekikantimisteenus
- Liistprofiilide paigaldus
- Fassaadide ehitus (v.a krohvitavad fassaadid)

**Tallinna tn 49, Rakvere**
Tel. **5345 9891**
e-mail: **info@LRkatused.ee**
**www.LRkatused.ee**
www.facebook.com/**LRkatused**

## MUUD TEENUSED

- **Aedade kujundus, puude-põõsaste istutus, viljapuude hooldustööd**. Tel 5380 0863
- **Rakvere kliima OÜ müüb, paigaldab ja hooldab**! Kui otsid õhksoojuspumpa või **konditsioneer**, siis küsi meilt pakkumist! Õhksoojuspump on väga mugav ja säästlik küttelahendus. Tasuta konsultatsiooni tel 5662 2050 või http://www.rakverekliima.ee MEIL ON LÜHIKE OOTEAEG!
- **Soojuspumbad, müük ja paigaldus**. Meilt ostetud soojuspumpadel hooldus soodushinnaga. TASUTA konsultatsioon. Calidum OÜ. Tel 5818 0046

- **Kümblustünni rent**. Hind alates 45 €/ööpäev. Rakvere piires transport tasuta. http://www.saunatünn.ee. Tel 514 7518

HALDUS
LUME- JA LIBEDUSETÕRJE
ERAISIKULE | ÄRIKLIENDILE KORTERIÜHISTULE
• Mehhaniseeritud lumekoristus
• Mehitatud lumekoristus
TEENUSE TELLIMINE JA LISAINFO
haldus@mlcp.ee
www.mlcp.eu

- **Lumetõrje**. Osutame mehhaniseeritud lumekoristusteenust nii eraisikutele, äriklientidele kui ka korteriühistutele. Tel 5782 6806

- **Ohtlike puude likvideerimine.** Tel 554 9113

- **Arvutite kiire ja usaldusväärne hooldus ja remont. Printerite müük, hooldus ja rent.** Kohapeal suur valik kvaliteetseid, soodsa hinnaga analoogtoonereid. Aadress E. Vilde 14/1, telefon 553 5475, meiliaadress info@itsalong.ee
- **TV-antennid, digi-, SAT-TV komplektid**. Müük. Paigaldus. Konsultatsioon. Garantii. Tel 515 2235, 325 2179, OÜ Mart Tali Kaubandus
- **Arvutite kiire ja usaldusväärne hooldus ja remont. Kasutatud laua- ja sülearvutite ost ja müük. Utiliseerime vana elektroonikat**. Helista juba täna tel 551 2053. Vaata ka www.hss.ee

NAISTE- JA MEESTE-JUUKSURID
5635 7474
MANIKÜÜR, PEDIKÜÜR, SILMA-,KULMUTEHNIK
Kaire tel 5566 2712
GEELKÜÜNED
Birgit tel 5553 9698
Sirje Ilutuba, Lai 3a
Avatud E-R 9-19
L 9-15

VÕIDU PANDIMAJA JA KOMISJONIKAUPLUS
- Väikelaenud käsipandi tagatisel
- Ostame ja müüme uusi ja kasutatud kodumasinaid, elektroonikat ja tööriistu
- E-sigaretid ja vedelikud (erinevad tooted)
- Komisjonipood kõik kaubad -20 %
- Nutiseadmete, arvutite hooldus ja remont

ROHUAIA 15A, RAKVERE
T. 555 67508
AVATUD E - R 9-18 L 10-15

**PEREJUUKSUR**
Laada 25, Rakvere
**Juuksur Keiu**
554 7332
**Juuksur Jaanika**
5626 9611
Ootame uusi ja vanu kliente!

UVERSA reklaam — Jakobsoni 11 Rakvere
REKLAAMID, KLEEBISED LASERLÕIKUS ja GRAVEERIMINE
Tel. 521 3406 www.uversa.ee

**ARBORIST.EE**
OHTLIKE JA PROBLEEMSESTE PUUDE LÕIKUS
VÄÄRTUSLIKE PUUDE HOOLDUSLÕIKUS
VILJAPUUDE HOOLDUSLÕIKUS
HEKILÕIKUS
AIA VÕI KINNISTU HOOLDUS
**25 aastat töökogemust**
TEL 5302 3518
**www.arborist.ee**

**Ohtlike puude langetamine, puudehooldustööd, hekkide pügamine, kändude freesimine.**
**www.puulangetus.eu**
**Tel 5822 8154**

**KAARDID ENNUSTAVAD.**
**Tel 900 1727. 24H.**
www.ennustus.ee

## KODU

- **Katuseredelid viilkatustele**. Tel 515 9155

- Ära anda kasutatud **elektripliit** Rakveres. Tel 5645 5465
- Müüa **kaseluuad**, hind 1.20 €/tk, Lääne-Virumaal, kohale toomisega. Tel 5384 1694
- **Vanaraua koristus, keldrid, garaažid**. Tel 5616 5761
- **Vanaraua koristus, keldrid, garaažid**. Tel 5672 7175
- **KAUP-KAUBA VASTU**. Pakkuda erinevaid **täitematerjale** (killustik, liiv, muld) võimalus tasuda ka vanametallis ja autoromudes. Tel 5627 2666
- Müüa Rakveres puudega köetav klaasuksega **malmkamin**, kõrgus 70 cm, laius 52 cm, sügavus 42 cm, suitsutoru 140 tagant - hind 200 € ja uus televiisor LG Smart TV 32 FULL HD LED LCD -hind 200.- /kaupluses 260.-/ Tel 554 5134

## OST

- Ostan kaks tulekindlat **ust**, koos lengidega, võivad olla kasutatud. Tel 5777 9999
- Ostame **tuhandeid vanaaegseid esemeid, ka mööblit ja väärismetalle**. Tühjendusostud majapidamiste likvideerimisel. Raha kohe, koju kutsed tasuta, üle Eesti. Antiigiäri Pikk 7, Rakvere. Tel 324 0542, 528 2330, info@hansaantiik.ee
- Ostan **Tarbeklaasi tooteid: vaasid, klaasid, pitsid jne.** Pakkuda võib kõike. Tel 507 9984
- Ostan vene **Norma mudel- ja mänguautosid**, pakkuda võib kõike, ka remonti vajavaid. Tel 5672 7175
- Ostan **Tarbeklaasi ja kristallnõusid,- tooteid**. Pakkuda võib kõike! Tel 5616 5761
- Ostan vanu **eesti- ja nõukogudeaegseid mänguasju**. Tel 507 9984
- Ostan **garaaži töölaua kruustangid**, võib pakkuda ka koos töölauaga. Tel 507 9984
- Ostan vana **mootorratta**, **võrri**, **mopeedi**. Pakkuda võib kõike, ka varuosi. Tel 5672 7175
- Ostan **roostevabast õlleankru**. Tel 5672 7175

- Ostan **Tarbeklaasi vaase, karahvine ja pitse**. Samuti ostan **Norma/Salvo mänguauto, rongi, trammi ja** 1970–90. a **cccp 1/43 mudelautosid**. Tel 529 1288

- Ostan **pliidi plaadi, ahjuukse, resti, praeahju, ahju- ja pliiditarvikuid**. Võivad olla kasutatud. Tel 503 1849
- Ostan majapidamise likvideerimisel igasugust **vanakraami ja kila-kola**, viina ära teie mittevajalikud asjad jäätmekeskusesse. Tel 503 1849
- Ostan **kuldmünte**, maksan kuni 400 €. **Hõbemünt** kuni 100 €. Tel 5590 6683
- Ostan **üleliigseid** asju: tööriistad, raamatud, lauanõud, mööbel. Tel 503 9650
- Ostan **tööriistu** ja **ehituslikku saematerjali**. Tel 5380 0863
- Ostan **töölaua** koos kruustangidega ja **VAZ tüüpi auto**. Tel 529 1004
- Ostan vana **rauda** ja **tehnikat**, ka väiksed kogused. Tel 5808 1220
- Ostan **tuntud kunstnike maale**, akvarelle (R. Sagrits, E. Kits, R. Uutmaa, E. Haamer). Pakkuge ka teisi. Hind 1500 €. Tel 5677 0569
- Müüa nõukaaegne **gaasiballoon**. Tel 5913 7349

- Ostan pildil olevaid **lillevaase**. Pakkuge ka teisi värvilisi Tarbeklaasi vaase. Hind kuni 100 €. Tel 5677 0569

Ed. Vilde 14 — JR MOTOPOOD KOMISJONIPOOD
www.jrmotors.ee
**HINNAD ALL. TALVINE TÜHJENDUSMÜÜK**
•ROLLERID, ATV-D (suure 8-tollise rattaga)- 125 CC, 150 CC, 200 CC, 250 CC
•KROSSIKAD 125 CC - erineva raami kõrgusega; 140CC - õliradiaator
•MOOTORID: sääreväristajale, mopeedile, rollerile, ATVle, krossikale.
•Uus MOPEED 72 CC
•JALGRATTAD
•VARUOSAD, REMONT
JALGRATTAD NAISTELE SUURES VÄRVIVALIKUS.
1-käiguline ratas; 3-käiguline ratas
*LASTE ATV=FERRARI - 50 CC (punane, kõige rohkem ostetud) ja elektriline, KROSSIKAD, KIIVRID, KINDAD
Vaata ka Kuldne Börs - mopeedid; rollerid; ATV-d
Võimalik osta järelmaksuga
MOPEEDI MOOTORID 225 €
50CC, 72CC, 110CC, 125CC,
Ostan kasutatud jalgrattaid, mopeede jm.
Rakvere, Vilde 14
(bussijaama vastas)
• E-R 9.30-17.00, L 9.30-14.00
• Tel 324 4240
Hiina rollerite, mopeedide, atv-de remont ja hooldus.
Tel 5648 6638 Motopood

MÄNGUASJAPOOD PÕIALPOISS
www.poialpoiss.ee
Paide, Keskväljak 3
Rakvere, Turu Kaubamaja Laada 16
Tapa Kaubanduskeskus Jaama 1
Võru, Kagukeskus Kooli 6
Jõgeva, Suur 5
Kupongi esitajale kõik tooted -10%
E-poes kasuta sooduskoodi: K-KUPONG10

## KÜTE, KÜTTEPUUD

- Müüa **küttepuid**. Toores lepp - hind alates 40 €/rm, kuiv lepp - hind alates 55 €/rm, saadaval ka **sangleppa ja kaske**. Puud on laotud 5 m³ alustele, hind alates: hall lepp 280 €, sanglepp 300 €, kask 330 €. Puu pikkuse lõikame vastavalt kliendi soovile. Transport hinnas. Tel 5347 7664, Erko, Kohala küla, Lääne-Virumaa

- Müüa **lõhutud küttepuud**: sanglepp, lepp, metsakuivkuusk (mänd) ja kütteklotsid 40 L võrk 2 €. Tel 5192 4320
- Müüa kuivi ja tooreid **küttepuid**, koos kohale toomisega. Tel 514 3328

- Müüme Haljalas **küttepuid**. Lehtpuu, kuivad ja toored, transport, koorem 5-10 m³. Tel 505 1528

- Müüme Haljalas **kuivi kase- ja lepapuid** (40 liitrilises kotis). Halgude pikkus 30 cm. Hind lepal 2.80 €/kott ja kasel 3.50 €/kott. Tel 505 1528

- Saetud-lõhutud **küttepuud** laotuna 5 m³ alustele. Kõik puuliigid eraldi. Telli riidas puud koju. Tel 5399 3702

- Müüa **puitbriketti**, **premium pelletit** 6/8, **kivisüsi** 1000/25 kg. **Lisaks pakume ka halumasina teenust**. VIRUKÜTTEJAAM.EE. Tel 53 900 545
- Müüa **küttepuid** aastaringselt koos kohale toomisega, veokile laotult 5-15 m³. Kuivad 38, 50 cm ja toored 30-50 cm, hinnad soodsad. Tel 503 0311
- Müüa toored lõhutud **küttepuud**. Halu pikkus vastavalt kliendi soovile. Saadaval: hall lepp, must lepp, kask. Hinnad alates 38 €/ruum. Saadaval ka kuivad halupuu klotsid (eripikkusega halud) 40 L võrkotis – 2 €/kott. Lääne-Virumaa, Väike-Maarja vald. Tel 5375 4750
- Müüa kuiva **küttepuud**, kask 40 cm. Tel 5645 0678

**SUUR VALIK LASTE ATV-SID ja KROSSIRATTAID**
RAKVERE PIKK 6
- VARUOSAD MARGI MUDELITELE
- VARUOSAD HIINA MUDELITELE
- SÕIDUVARUSTUS

STAR MOTO
**PROOVISÕIDU VÕIMALUS!!**
rakvere@starmoto.ee
56374243

**KÜTTEPUUD**
Pidevalt müüa saetud ja lõhutud küttepuid, veovõimalus.
Asume Kunda lähedal.
Tel 523 4142

## EHITUS

- Ära anda **betoonplokke**. Tel 5594 7776
- Müüa uus **Makita kettsaag** (võimsus 4,1kW). Hind 200 € (poe hind 480 €). Tel 5813 8162
- Oleks soov **pinnase täitematerjalile** ilma suuremate kivideta. Tel 5373 7321

OÜ ESTMET IE müüb
**katuse-, seina- ja sileplekki**
(kivi-, trapets- ja laineline profiil)
**Hind al. 5 eurot m².**
Saadaval
**harja- ja viiluplekid.**
**Hind 5 eurot jm**
Tel 508 6435

**UHTNA SAEVESKI**
müüb aastaringselt soodsalt ehituslikku
**SAEMATERJALI**
(prussid, lauad),
**HÖÖVELMATERJALI**
(välis-, sise-, põranda-, terrassi-, servamata lauad)

Transpordi võimalus!
**Küsi pakkumist**
**tel 5682 7009**
**või**
**uhtna.saeveski@gmail.com**

**OÜ UHTNA PUIT**
**müüb**
EHITUSLIKKU SAEMATERJALI,
VÄLISVOODRILAUDA (kuusk),
SISEVOODRILAUDA
(kuusk, mänd, saar),
PÕRANDALAUDA
(kuusk, mänd, kask, lepp),
SAUNALAUDA
(must lepp, haab),
TERRASSILAUDA
(mänd, kuusk).
Võimalikud erinevad profiilid ja laiused.
Samas pakume paigaldust.
Tel 528 8224
www.uhtnapuit.ee

## METS

- Ostan **metsa- ja põllumaad.** Tel 552 7322
- Ralfi Veosed OÜ ostab **ladustatud ja kasvavat võsa**, tel 511 6174. Samas müüa 3 m ja lõhutud küttepuud, tel 504 3326

**TIDRIKU PUIT OÜ**
Ostame kasvavat võsa
Virnastatud võsa
Raiejäätmeid
Raieõigust
Pakume kraavide puhastamist
Väljaveoteenust
Lõikusteenust
Metsamaterjali vedu
Küttepuude müük
Telefon: 53854412
Email: Tidrikupuit@online.ee

Arbeiter Grupp
**Ettevõte ostab kasvavat METSA ja VÕSA.**
**TEOSTAME:**
- metsaväljaveo ja metsalõikuse teenust;
- giljotiini lõikus;
- võsalõikus;
- saelõikus.

**mets.argrupp@gmail.com**
**+372 512 4759**
**+372 5686 3083**

KK HAKET
OSTAME KASVAVAT METSA JA RAIEÕIGUSI.
Metsaraieteenus
Tel 5354 1618
**www.haket.ee**

## PÕLLUMAJANDUS

- Arkna Aiand müüb **maheõunu** „Liivika", „Krista", „Kuldrenett", „Alesja" ja „Talvenauding". Hind 2,80 €/kg. Info ja tellimine tööpäeviti tel 5557 8751, E-post: info@arkna.ee. Samas müüme **pastoriseeritud** õunamahla 5 l kottides, hind 14,90 €/5 l
- Müüa Kungla Talu **toidukartulit** „Laura", „Gala", 30 kg. Võrk 15 €. Vedu. Info tel 514 1338
- Müüa mahedalt kasvatatud **toidukartulit** „Vineta". 25-30 kg võrk, hind 12 €. Tel 5561 3183
- Müüa **toidukartulit** „Vineta", „Flavia", „Tiina", „Carolus", „Laura". Tel 5647 5596/5616 5542
- Odavalt müüa kaks aastat seisnud **sõnnikut**. Tel 5390 6270

- Müüa sõelutud **musta mulda**, asukoht Rakveres, lisainfo telefonil 526 1408

- Odavalt **anda** umbes 10-15 kg **munakoori** ja umbes 300 **karpi**. Tel 5390 6270

## OST

- Ostan kasutatud **mootorsae**, heas korras, kui ka suuremat remonti vajava. Tel 503 9650
- Ostan **haakeriistad traktorile T-25, T-40**. Tel 5687 5845

## VANAVARA

- Ostan vanu **eesti- ja nõukogudeaegseid** mänguasju. Tel 507 9984
- Ostan **antiik** ja **vanemaid esemeid**. Pakkuda võib kõike. Tel 5616 5761
- Ostan **NSVL fotoaparaate, objektiive, vahvliküpsetajaid**. Tel 5853 2215

- Ostan **vanu kellasid**. Ei pea olema töökorras! Võib pakkuda ka hambakulda või üksikuid kuld ja hõbe ehteid - ka sulatuseks. Kõik muud vanad esemed ka huvitavad! Tel 5872 5458

- Ostan majapidamise likvideerimisel igasugust **vanakraami ja kila-kola**, viina ära teie mittevajalikud asjad jäätmekeskusesse. Tel 503 1849

- Ostan **erinevat vanavara**: raamatuid, tehnika ajakirju, mööblit, rahasid, ordeneid, rinnamärke, vimpleid, heliplaate, kellasid, fototehnikat, fotosid, albumeid, raadio, lauanõusid, ehteid ja palju muud. Kõik vana huvitab! Tel 5872 5458

- **Ostan vanu rahasid, ordeneid, rinnamärke, medaleid, postmarke, albumeid, vimpleid, tikutoose** ja palju muud. Kõik vana huvitab! Tel 5872 5458

- Ostan **nostalgilisi nõusid-serviise** (ka üksikuid). Vanemaid naiste-meeste ehteid (kaelaehted, sõrmused, sõled, prossid, rinnaehted, mansetid). Huvitavad ka lauanõud, vaasid, karpidega lusikad, raamatud, seinamaalid, ehete karbid, kujukesed ja muud ilusad vanad asjad. Tel 5356 0761, Liina

- Müüa soovin **kila-kola**, nii omatehtud, kui ka vanavara! Rohkem ei oska kosta! Tõmba traati kui oled ostja! Tel 5341 3534, Taat
- Pere ostab **nõukogudeaegseid lauanõusid**: kausid, kannud, napsu ja morsiklaasid, karahvinid, serviisid ja lillevaasid. Ilusvalgus@gmail.com. Tel 5859 9737
- Tarbeklaasi toodete koguja ostab **Tarbeklaasi vaase** – 270 €, **napsu** ja **morsiklaasid** – 60 €, **kausid** -60 €, **karahvinid** – 90 €. Tulen järgi Eesti piires. Tel 5398 7800

- Ostan Tarbeklaasi värvilisest klaasist **vaase** kuni 100 €/tk, nõukogudeaegseid ja vanemaid **ehteid**, **sõlgi**, **käevõrusid**, **merevaiku**, **karpides lusikaid**, EW aegseid **kohvikanne** ja **piimakanne**. Samuti ostan nõukogudeaegseid ja ka vanemaid raamitud seinapilte, graafilisi lehti, õlimaale, akvarelle, kujusid, keraamilisi seinaplaate, fotoaparaate, fotosid, fotoalbumeid, postkaarte jne. Igasuguse huvitava vanavara, raamatute ja kunsti ost! Tulen ise kohale - raha kohe kätte! Tel 5649 5292

- Ostan **ehteid, sõlgi, sõrmuseid, käevõrusid, merevaiku, münte, hõberublasid, paberrahasid, kellasid, hõbedat** (pitsid, lusikad, portsigarid jne). Huvitavad ka vanad rinnamärgid, medalid, ordenid, koolimärgid, spordimärgid, märgikarbid ja märgivaibad. Ostan raamatu „Oikumeeni äärel" 30 €/tk ja enne 1940. aastat trükitud nahkköites raamatuid (raamatu selg või kaaned on nahaga kaetud) ja muid vanu raamatuid. Pakkuda võib igasuguseid esivanematest jäänud asju! Tulen ise kohale - raha kohe kätte! Tel 5649 5292

## TEATED

- **Leitud kass!** Piiralt, Olerexi tankla juurest leitud valge sõbralik isane kass. Kiisu ootab oma peremeest, helista tel 5396 9906

Ostan kaubaaluseid:
EUR, FIN ja märgistamata.
Tel 5552 2789

**30.oktoobril 11- 13.30**
**Märjamaa Rahvamajas**
Soodne laomüük - Uued riided Soomest
Kasutame maski
Hooajariided: välis- ja vabaaja sportlik riietus. Hinnad taskukohased
Tere tulemast! Lastele ja täiskasvanutele hooajariided
Lastele, naistele ja meestele.
FB-s
LAOMÜÜK - uued riided Soomest - Pärnu, Haapsalu, Märjamaa, Rapla- Harjumaa

**31.oktoobril 11- 13.30**
**Mustvee Kultuurikeskuses**
Soodne laomüük - Uued riided Soomest
Kasutame maski
Hooajariided: välis- ja vabaaja sportlik riietus. Hinnad taskukohased
Tere tulemast! Lastele ja täiskasvanutele hooajariided
Lastele, naistele ja meestele.
FB-s
LAOMÜÜK - uued hooajariided Soomest (Tartu-, Jõgevamaa)

**6.novembril 11- 13.30**
**Türi kultuurikeskuses**
Soodne laomüük - Uued riided Soomest
Võta kaasa covid-tõend
Hooajariided: välis - ja vabaaja- sportlik riietus. Hinnad taskukohased
Tere tulemast! Lastele ja täiskasvanutele hooajariided
Lastele, naistele ja meestele.
FB-s
LAOMÜÜK - uued hooajariided Soomest (Türi,Aravete - Järvamaal)

**7.novembril 11- 13.30**
**Haljala Rahvamajas**
Soodne laomüük - Uued riided Soomest
Hooajariided: välis - ja vabaaja- sportlik riietus. Hinnad taskukohased
Tere tulemast! Lastele ja täiskasvanutele hooajariided
Lastele, naistele ja meestele.
FB-s
LAOMÜÜK - uued hooajariided Soomest (Haljala+Tapa - Lääne-Virumaa)

## TUTVUS

- Keskealine **mees soovib tutvuda** 40+ **naisterahvaga** kooselu eesmärgil. Tel 5808 1220
- 61-aastane **mees soovib tutvuda naisega**. Tel 5604 0615

## MUU

- **www.toonklaas.ee**
- **KAARDID ENNUSTAVAD**. Tel 900 1727. 24H. www.ennustus.ee

- **NÕUANDELIIN** tel 900 5020. Kui elumure vaevab ja vajad hingeabi, anname soovitusi. Vastame eraelu, tööd ja tervist puudutavatele küsimustele. Kõne hind 0,97 eurot/min

Avaldame kaastunnet
Ritale poegadega kalli isa, vanaisa
**JÜRI LOITi**
kaotuse puhul.
Sõmeru Singlitest
Katrin, Küllli, Kai,
Kristi, Moonika, Tiiu

**VIRU MATUSETEENUSED**
**MATUSEABI 24 h**
Tel 5161480
**Kirstu- ja tuhastamismatused ning matusetarvikud**
Külmik: Lõuna 1a Rakvere
Vormistamine: Kunderi 6 Rakvere
Tel 322 3046

**MATUSETEENUSED**
Külmhoidla
Matusetarbed
Transportteenused
AARE ROHUMETS
Matusetalituse korraldaja-muusik
Tallinna 15 Rakvere tel 516 4699
RAKVERE MATUSEBÜROO OÜ büroo 324 4473

**HINNAD RAKVERE TURUL 21. OKTOOBER 2021**
**RAKVERE TURG (LAADA 39), AVATUD T - L 8.00 – 16.00**

| KAUBA NIMETUS | ÜHIK | MADALAIM HIND | KÕRGEIM HIND |
|---|---|---|---|
| Kartul | kg | 0,68 | 0,80 |
| Maitseroheline (r.sibul, till, petersell) | kg | 7,00 | 10,00 |
| Küüslauk | kg | 10,00 | 12,00 |
| Tomat | kg | 3,50 | 4,50 |
| Tomat, imp. | kg | 2,50 | 3,00 |
| Mugulsibul | kg | 2,50 | |
| Peakapsas | kg | 0,80 | |
| Hapukapsas | kg | 2,50 | |
| Suvikõrvits | kg | 1,00 | |
| Kõrvits | kg | 0,80 | 1,00 |
| Porgand | kg | 1,50 | 2,00 |
| Kaalikas | kg | 1,50 | |
| Peet | kg | 1,50 | |
| Mustrõigas | kg | 2,00 | |
| Jõhvikad | liiter | 5,00 | |
| Ploomid, import | kg | 2,50 | 3,50 |
| Õunad | kg | 1,50 | 3,50 |
| Mesi | kg | 7,00 | |
| Pähklid (Kreeka ja sarapuu) | kg | 5,00 | |
| Värske räim ja kilu | kg | 1,30 | |

**Müügil soojad kudumid, kanarbikud ja kalmuseaded!**
**Info tel 322 3877; turg@ogelektra.ee**

# www.hauakivid.eu

Hauakivide ja matusteplaatide valmistamine ja müük

**Kontakt: 513 2534**

RAKVERE AUTOKOOL

**Rakvere, Võidu 27. Info ja registreerimine tel. 5152340 või tarmo@e-autokool.ee**
**www.e-autokool.ee**

- Veoauto- ja bussijuhi (140h) kiirendatud ametikoolitus algab 04.11.2021 kell 10.00
- Veoauto- ja bussijuhi (35h) täienduskoolitus algab 6.11.2021 kell 10.00
- C- ja CE-kategooria koolitus algab 6.12.2021 kell 18.00
- T-kategooria (traktor) koolitus algab 7.12.2021 kell 18.00
- D-kategooria (buss) koolitus algab 8.12.2021 kell 18.00

**Sõbralik koostöö kliendiga ja kvaliteetne teenus!**
**Tel 53 451 061, 324 0893, www.autosoit.ee**

**RAKVERES** B-kat 12.11 ja 23.11
**NB! TAAS KONTAKTLOENGUD.**
B-kat e-õpe 11.11 ja 02.12
A, A1, A2, AM, BE, C, CE, D koolitusega võib alustada igal ajal Rakveres ja Jõhvis
Esmaabi koolitus 11.11 ja 26.11
Kõiki kategooriad saab õppida ka VENE KEELES!

OÜ Autosõit
Ohutu sõidu kool
Lõppastme koolitus IGA NÄDAL!

# KCK Teemant OÜ teostab:

- teemantpuurimist
- teemantsaagimist
- värskeõhuklappide paigaldust

Kontakt: mobiiltelefon +372 517 4192 | www.kckteemant.eu

# TEHNOÜLEVAATUS

TEHNOKONSULT

**Rakveres:**
Avatud E-R 8-18, L 9-14
Tel 322 4780
Lepna tee 7, Rakvere vald

**Tapal:**
Avatud E-R 9-17, L 9-13
Tel 327 1124
Paide mnt 7i

**TEHNOÜLEVAATUS: sõiduautod, veoautod, bussid, haagised, traktorid, mootorrattad, rahvusvahelises liikluses osalevate sõidukitele**
Sõidumeerikute taatlemine. Tulekustutite kontroll.

WWW.TEHNOKONSULT.EE

TERASKATUS

RUUKKI PARTNER

Ruukki teraskatused
Vihmaveesüsteemid
Katuse turvatooted
Plekksepatööd
Üldehitus- ja fassaaditööd
Velux katuseaknad
Pur vahuga soojustamine

**teraskatus.ee**

TERASKATUS OÜ JAAMA PST 6, RAKVERE 5559 6270 5565 3842

**Näpi mööbli tühjendusmüük.**
**Hinnad soodsad!**

*Näpi tee 20a, Näpi, Rakvere vald / Tel. 529 2692*

IsoVent EHITUS

**www.isovent.ee | isovent@isovent.ee**

Ventilatsioonisüsteemide projekteerimine, paigaldus, hooldus, puhastus
Kortermajade ventilatsioonilahendused

**Puiestee 2, Sõmeru 44201, Lääne-Virumaa**
**Telefon: 513 4946 OÜ IsoVent Ehitus**

LA
OÜ LAinLA

**Tel. 527 7791**
allan.lainla@gmail.com

- Elektritööd - eramud
- Elektritööd - sõidukid
- Kliimaseadmete täitmine ja hooldus - sõidukitel

rak TERAS

**ARMATUURRAUA MÜÜK, LÕIKAMINE JA PAINUTAMINE**
**TEL 58 36 1111**
**TEL 53 53 5686**
**KUIVATI TEE 3, VELTSI KÜLA RAKVERE VALD LÄÄNE-VIRUMAA**
**WWW.RAKTERAS.EE**

FESTEX FURNITURE

ERITELLIMUSMÖÖBEL KUI RÄTSEPAÜLIKOND!

- eritellimusmööbel
- köögimööbel
- garderoobid
- vannitoamööbel
- lükanduksed, liuguksed

**KONTAKT**
Koduleht: www.festex.ee
Email: info@festex.ee
Telefon: +372 5191 4422
Aadress: Jahvataja, Tõrma küla, Rakvere vald, Lääne-Virumaa, 44406

# UKSEKESKUS

**Spetsiaalselt põhjamaade jaoks valmistatud KVALITEETSED NORDIC SEERIA VÄLISUKSED**

- puidust siseuksed al 90.-
- valged sileuksed al 65.-
- valged profiiluksed al 75.-
- Basic välisuksed al 260.-
- Nordic välisuksed al 320.-
- laudisega välisuksed al 180.-
- korteri välisuksed al 170.-
- tulekindlad EI30 uksed al 250.-
- tulekindlad EI30 tammespoon uksed al 390.-

VÄRVIMINE PEITSIMINE LAKKIMINE

OÜ UKSEKESKUS
RAKVERE, Narva tn 38B
Tel 5373 6931, 510 9092
ravextrans@hot.ee, uksekeskus@uksekeskus.ee
Kõik hinnad koos lengidega
**www.uksekeskus.ee**

KIVEX
FASSAADI- JA SOKLIPLAAT

- PARIMA HINNAGA FASSAADI-, SOKLI- JA TULETÕKKEPLAADID
- PROFESSIONAALNE PAIGALDUS

**Lääne 36, Rakvere**
**Tel 511 0286**
**reiskapaoy@gmail.com**

# TEHNOÜLEVAATUSKESKUS.EE

Väljavahi tee 5, Tõrremäe (Põhjakeskuse kõrval)

Sõiduauto 25.-
AVATUD IGA PÄEV
k.a. PÜHAD
Kaubik 35.-