AUTOKLAAS 1
KLAASIDE
• MÜÜK
• KAHJUKÄSITLUS
• VAHETUS
• PARANDUS
Rakvere, Vabaduse 12
Tel 512 4620
www.stik.ee

LK 3 **HAUAPLATSI KASUTAMISE LEPINGUTEST** LK 4-5 ja 14 **TÖÖPAKKUMISED**

Kuulutaja

3. detsember 2021 Nr 45 (1171)

Tasuta nädalaleht

esra takso 1300
TULE MEILE TÖÖLE!
PoolNeliOY@GMX.COM
Tel 5562 0224
Grossi
TOIDUKAUBAD

VAJAD RAHA? MEIE ANNAM€!
Ettevõtete ja eraisikute krediidilahendused aastast 1996.

Kiire laenuotsus

Lepingutasu 0.- eurot

Tagatiste hindamine tasuta

Arvelduskrediit intressiga 1% kuus (12% aastas)

Varalaen

Küsi pakkumist **www.varalaen.ee** või helista 537 50 007

Tegemist on finantsteenuste reklaamiga, tutvu tingimustega www.varalaen.ee ning pea vajadusel nõu spetsialistiga. Näiteks 5 000 euro laenamisel 1 aastaks intressiga 12 % a. on krediidi kulukuse määr 13,76% ning laenu brutosumma 5 330 eurot. Tegevusloa nr 4.1-1/169

Kodukolle
Valik, mis ei jäta külmaks!
www.kodukolle.ee

- kaminad
- ahjud
- pliidid
- kaminasüdamikud
- pelletikaminad
- biokaminad
- elektrikaminad
- suitsutorud
- korstnad
- saunakerised

RAKVERE
Tallinna 36 Tel: 325 3988

TALLINN
Pärnu mnt 160i Tel: 659 0495

JÕHVI
Narva mnt 141a Tel: 786 8682

AUTOKLAAS 1
Sõiduautod, pakiautod, veoautod, bussid, traktorid

KLAASIDE MÜÜK, VAHETUS, PARANDUS,
KLAASIKAHJUDE KÄSITLEMINE
Tel 324 4446, mob 5334 5533
Rägavere tee 44, Rakvere

www.autotehnika.ee
RAKVERE AUTOTEHNIKA

Vinni Perekodu võtab tööle

PEREVANEMATE ABID

(2 vaba kohta)

Perevanemate abi elab kuni 5 ööpäeva järjest (kokku kuni 11 päeva kuus) peres, kus elavad koos kuni kuus noort.

Kandideerimine kuni **20.12.2021**.
Lisainfo tel. **5866 4294**,
CV saata: **perekodu@vinnivald.ee**

LÜHINUMBER

1242

DUO DUO TAKSO

TAKSOBUSS 8 KOHTA JA KAUBATAKSO

Püsiklientidele hinnasoodustus

10%

TEL
322 4238
506 3100

Lääne-Viru haridusmaastik joonistati üles

Valminud on Lääne-Virumaa haridusvõrgu analüüs, mis annab ülevaate maakonna haridusvõrgu ja -asutuste hetkeolukorrast ja pakub välja lahendusi muudatusteks. Rahvastiku arv on vähenemas, küll ei kahane lähiaastatel gümnaasiumiealiste noorte hulk. Muuhulgas on väljakutse noorte õpetajate ja tugispetsialistide leidmine ning kiiremas korras tuleb otsustada Näpi kooli saatus.

Katrin Uuspõld

Riigigümnaasium kerkib Rakvere gümnaasiumi taustal. Senised riigigümnaasiumide avamise kogemused Eestis näitavad, et need ei ole oluliselt mõjutanud ülejäänud maakonna gümnaasiumivõrku, küll näitab analüüs, et pikemas perspektiivis on Lääne-Virumaal vajadus kahe-kolme munitsipaalgümnaasiumi järgi. Foto: Katrin Uuspõld

Mahukas raport analüüsib maakonna seniseid rahvastikuarenguid ning toob ära prognoosi aastani 2040, keskendudes haridusvaldkonna seisukohast peamistele vanusegruppidele. Samuti antakse ülevaade maakonna haridusvõrgust, õpetajatest ja tugispetsialistidest ning õppeasutuste kinnisvarast ja finantseerimisest. Keskendutakse ka tuge vajavatele lastele ning Näpi kooliga seonduvale. Analüüsis tuuakse ära ka maakonna hariduskorralduse tulevikustsenaariumid.

„Haridusvõrgu analüüsi maakondlik terviklik lähenemine loob hea pinnase kohalike omavalitsuste koostöö tõstmiseks otsuste tegemisel ning teenuste osutamisel haridusvaldkonnas. Samuti on analüüs oluliseks sisendiks maakonna arengustrateegiasse ja uue perioodi tegevuskavasse," rõhutas VIROLi tegevjuht Sven Hõbemägi.

Rakvere linna haridusspetsialist Vilja Messer, kes ka ise töörühmas osales, nentis analüüsile viidates, et paarikümne aasta pärast on sündivus märgatavalt vähenenud. Kümne aasta vaates väheneb lasteaiaealiste laste arv maakonnas 500-750 lapse võrra. Põhikooli laste arv hakkab oluliselt langema alates 2030. aastast ning 2040. aastaks võib olla vajalik põhikoolide klassikomplektide vähenemine võrreldes käesoleva aastaga ligi kolmandiku võrra.

„Aga gümnaasiumiastme lapsi kasvab peale. Kui algul kardeti, et riigigümnaasiumi tulles teistele gümnaasiumitele lapsi ei jagu, siis ma arvan, et gümnaasiumiastmes tekib eluterve konkurents," rääkis Messer. Analüüsi kohaselt gümnaasiumieas noorte arv järgneval kuuel aastal kasvab, ka järgneva 15 aasta vaates olulist kahanemist ei toimu.

Analüüsis nenditakse, et senised riigigümnaasiumide avamise kogemused näitavad, et need ei ole oluliselt mõjutanud ülejäänud maakonna gümnaasiumivõrku. Põhikoolijärgsetes koolivalikutes ei ole proportsioonid viimastel aastatel muutunud (gümnaasiumi valib ca 71% ja kutsehariduse 26% põhikooli lõpetajatest).

Arvestades gümnaasiumiõpilaste arvu prognoosi Lääne-Virumaal (ca 1000 õpilast järgmisel kümnel aastal), ametikoolivalikut põhikooli järgselt ja ametikooli võimalusi õppekohti pakkuda, siis säilib Lääne-Virumaal vajadus ca 400 munitsipaalgümnaasiumi koha järele. Seega on maakonnas umbes 2-3 munitsipaalgümnaasiumile koht ka pikemas perspektiivis, mis tähendab, et võrreldes praegusega peaks gümnaasiume olema poole vähem.

Pedagoogide nappus ja vanemaealisus on teema terves Eesti koolivõrgus. Lääne-Virumaal on põhikoolide õpetajatest 57% vanemad kui 50 eluaastat ja gümnaasiumiõpetajate seas on enam kui 50-aastaste õpetajate osakaal on 65%.

„Kindlasti teevad õigesti need juhid, kes omalt poolt soodustavad noorte pedagoogide tulekut," märkis Vilja Messer.

Rakvere valla volikogu esimees Peep Vassiljev nentis, et tõepoolest on õpetajate seas uusi tulijaid vähe. „See on terve riigi teema. Omavalitsused on motiveerida püüdnud, alates elamispinna pakkumisest ja starditoetusest, aga eks noor inimene teeb oma valikud. Aga see ei saa olla ühekordne kampaania," leidis Vassiljev.

Oluline osa analüüsist puudutas ka Näpi kooli, kus õpivad hariduslike erivajadustega lapsed. Vassiljev meenutas, et kui omal ajal Sõmeru vald, praegune Rakvere vald, kooli haridusministeeriumilt üle võttis, siis kehtiv põhikooli- ja gümnaasiumiseadus ei võimaldanud ühel MTÜl, mida ka VIROL on, kooli üle võtta. „Oli variant kool sulgeda või võtta ühe omavalitsuse kanda. Me otsustasime võtta," rääkis Vassiljev. „See kool peaks olema aga kõigi maakonna omavalitsuste ühiselt pidada. Esimesel võimalusel peaks see VIROLi päevakorda jõudma, sest asjaga on rohkem kui kiire," nimetas Vassiljev.

Analüüsist selgus, et suureneb tuge vajavate laste hulk ja vajadus nendega tegeleda, sh koolieelses eas. Omavalitsuste haridusjuhtide hinnangul on ideaalolukorraga võrreldes hetkel puudu enam kui 77 ametikoha jagu spetsialiste (logopeed, eripedagoog, sotsiaalpedagoog, psühholoog) ehk praegu on kaetud vaid 51% koguvajadusest.

Töörühmas osalenud Tamsalu gümnaasiumi direktor Aivi Must tõi välja analüüsist olulise nüansina haridusvaldkonna maakondliku koordineerimise. „On oluline, et meil tekiks VIROLi juurde selline ametikoht, sest keegi peab ka maakondlikke haridusprojekte juhtima," leidis Must.

Muuhulgas tõi analüüs välja ka soovituse leida lahendusi koolide taristu arendamisel selle optimaalsemaks kasutamiseks – koolide pinda oleks kulutõhusa kasutamise vaates vajalik vähendada maakonna vaates ligi kolmandiku võrra. Taristu arendamisel soovitatakse võtta suund väikemate koolide puhul nende mitmeotstarbelise kasutamise suunas, kuhu koondada nii lasteaed, põhikool kui ka kaasuvad kogukonna vabaaja- ja kultuuriteenused, näiteks raamatukogu, kultuurikeskus, noortekeskus.

Analüüsi tellis Lääne-Viru Omavalitsuste Liit, rahastas Euroopa Sotsiaalfond ja koostas OÜ Cumulus Consulting, kaasates maakonna omavalitsuste haridusvaldkonna spetsialistidest ja -juhtidest koosneva juhtrühma. Analüüsiga on võimalik tutvuda Lääne-Viru Omavalitsuste Liidu kodulehel.

Kuulutaja

Reklaam
reklaam@kuulutaja.ee,
322 5093

Kuulutused
kuulutus@kuulutaja.ee,
322 5093

Tegevtoimetaja
Katrin Uuspõld,
322 5092
katrin.uuspold@kuulutaja.ee

Müügikonsultant
Silja Part,
322 5093
kuulutus@kuulutaja.ee

Väljaandja:
AveC Kirjastuse OÜ
Tobia küla, Rakvere vald
Telefon 322 5093
toimetus@kuulutaja.ee
www.kuulutaja.ee

Kuulutaja ilmub reedeti.
Trükk: Printall AS
Trükiarv 16 000
Toimetus avatud E-R 9-17

SISUTURUNDUS

3. detsembril tähistatakse rahvusvahelist puuetega inimeste päeva

Täna, 3. detsembril tähistatakse ÜRO eestvedamisel rahvusvahelist puuetega inimeste päeva, millega pööratakse erilist tähelepanu puuetega inimeste õigusele saada haridust, elada iseseisvalt, käia tööl, tegeleda huvialadega ning saada selleks vajalikku tuge, olenemata abivajaja elukohast.

Rahvusvahelist puuetega inimeste päeva tähistatakse 1992. aastast. Eesti ratifitseeris ÜRO puuetega inimeste õiguste konventsiooni 30. mail 2012. aastal. Konventsiooni rakendamise järelvalvet hakkas 2019 aastast teostama õiguskantsler. Ja oli suur lootus, et protsessile järgneb täiskäik edasi ja konventsioonis sõnastatud puuetega inimeste õigused liiguvad paberilt pärisellu. Ja siis tuli koroona ning sellega seoses täiskäik tagasi.

Traditsioonilist uhket ja suurt pidu nagu me oleme harjunud, ei ole saanud korraldada juba teist aastat. Istume kodudes nagu 25 aastat tagasi. Tagasikäik on märgatav. Ei ole kontakteerumist nii nagu olime harjunud – kõik on teistmoodi.

Kui leida sellest ajast midagi positiivset, siis oleme meiegi, puuetega inimeste organisatsioonid, astunud uude ajastusse: digi- ja nutiseadmete ajastusse. Õpime uutmoodi elu, sest vanamoodi ei saa ja uutmoodi veel ei oska.

Lääne-Virumaa Puuetega Inimeste Koja kõik tegutsevad organisatsioonid, praegu on neid 14, on saanud endale tahvelarvutid, et oleks valmidus suhelda veebikoosolekutel ja suhelda oma liikmetega. Areneme… tasapisi.

Siinkohal täname Sotsiaaldemokraatlikku Erakonda ja riigikogu liiget Indrek Saart, kes andis meile võimaluse soetada tahvelarvutid ja sellega meie ühingute tegevust arendada ja olla kaasaegsed. Täname ka Lääne-Virumaa Keskraamatukogu peaspetsialist Lea Lehtmetsa, kes korraldas digi- ja nutiseadmete koolitusi meie ühingute juhtidele.

Positiivne on olnud ka see, et Aseri memmed on palju kudunud ja kudunud sihtotstarbeliselt, et kellelegi rõõmu valmistada. Nii on valminud tohutu hulk ilusaid mütse ja rätikuid vähihaigetele lastele. Aseri käsitööringi juhendaja on Natalja Serdjuk. Suur-suur tänu selle eest!

Lääne-Virumaa Puuetega Inimeste Koja esimees Helmi Urbalul oli võimalus osaleda Eesti Puuetega Inimeste Koja delegatsiooni koosseisus välislähetuses Prantsusmaale, Euroopa ligipääsetavamatesse linnadesse Lyoni ja Nizzasse. Kahjuks ei ole olnud veel võimalust sellest harivast reisist avalikkusele muljeid jagada. Loodame paremate aegadele.

Täname lisaks eelnimetatutele kõiki toetajaid, kes olenemata keerulistest aegadest on Lääne-Virumaaa Puuetega Inimeste Koda toetanud: Lääne-Virumaa omavalitsused, Rakvere linn, VIROL.

Lääne-Virumaa Puuetega Inimeste Koda on avalikes huvides tegutsev vabaühendus ja katusorganisatsioon Lääne-Virumaa puuetega inimeste ja krooniliste haigete organisatsioonidele.

Soovime puuetega inimestele ja nende peredele jõudu ning jaksu ja paremat toimetulekut sellel raskel ajal.

Kaunist rahvusvahelist puuetega inimeste päeva!

Helmi Urbalu
Lääne-Virumaa Puuetega Inimeste Koja juhatuse esimees

Lääne-Virumaa PK PUUETEGA INIMESTE KODA

Hauaplatsi kasutamise leping on vajalik infovahetuseks

Rakvere linna kalmistuvaht Kalle Koidumäel on viimastel päevadel olnud telefon punane ja meilikast kirju täis – pärast seda, kui Rakvere linnavalitsuse pressiteade meenutas, et kalmistu kasutamise leping peab olema sõlmitud 1. veebruariks 2022. Muretsemiseks ei ole põhjust: lepinguid jõuab sõlmida ning kui ka tähtajaks seda tehtud ei ole, siis hauaplatsi kelleltki ära ei võeta. Küll võidakse uuele kasutajale anda vanad platsid, mida aasta jooksul ei ole hooldatud.

Kui hauaplatsi kasutamise leping puudub, siis hooldatud platsile keegi pealematmisi ei tee, küll hõlbustab leping platsi hooldaja ja kalmistu omanikuga suhtlust. Foto: Katrin Uuspõld

Katrin Uuspõld

Rakvere linna kalmistuvaht Kalle Koidumäe märkis, et linnavalitsus alustas hauaplatsi kasutuslepingute sõlmimist juba 2013. aastal. „Kokku on linna kalmistutel ligemale 3500 hauaplatsi, kuid lepinguid on seni sõlmitud vaid veidi üle 800," lisas Koidumäe.

Lepingu sõlmimine on tasuta ja leping sõlmitakse tähtajalisena kuni 20 aastaks. Kasutuslepingu tähtaja möödumisel on hauaplatsi kasutajal õigus sõlmida uus hauaplatsi kasutusleping.

Rakvere linnavalitsuse pressiesindaja Kristel Mänd selgitas, et tähtaeg 1.veebruar 2022 puudutab ainult Rakvere linna kalmistuid. Mänd viitas, et kalmistuseadus § 13 sätestab, et seaduse jõustumise ajal kasutuses olev hauaplats jääb senise kasutaja kasutusse vähemalt kümneks aastaks seaduse jõustumisest arvates – 1. jaanuaril 2022 täitubki kümme aastat. „Rakvere linna kalmistute kasutamise eeskirja § 13 lg 2 kohaselt tuleb hauaplatsi kasutamiseks pärast 01.01.2022 sõlmida kalmistu haldajaga hauaplatsi kasutamise leping hiljemalt 01.02.2022," täpsustas Mänd.

Pärast järgmise aasta esimest veebruari korraldab linn kõigi hauaplatside osas, mille kohta ei ole kasutuslepingut sõlmitud, hauaplatside ülevaatamise ja otsustab taaskasutusse andmise. „Oluline on siinkohal märkida, et see on pikaajalisem protsess ja puudutab ennekõike hooldamata hauaplatse, kus pole aasta jooksul näha olnud mingit korrastamist," rõhutas Kristel Mänd. „Kokkuvõttes on hauaplatsi kasutamise lepingu mõte selles, et korrastada andmeid hauaplatside kasutajate kohta ja et linnal kui kalmistu omanikul oleks olemas värsked andmed, kellega suhelda erinevate hauaplatse puudutavate küsimuste korral."

Rakvere linnale kuulub neli kalmistut: Kunderi tänaval asuv linnakalmistu ja Lilleoru tänaval lähestikku olevad Pauluse kalmistu, Juudi kalmistu ja Palermo kalmistu.

Rakvere linna kalmistutele maetute andmeid saab vaadata Haudi kalmistute registrist (www.kalmistud.ee) ning hauaplatsi kasutamise lepingu sõlmimiseks tuleb ühendust võtta Rakvere linna kalmistuvahi Kalle Koidumäega.

Rakvere valla heakorraspetsialist Maia Simkin, kes korraldab Tõrma kalmistusse puutuvat, ütles, et viimastel päevadel on ka temaga lepingute asjus palju ühendust võetud, kuid Rakvere vald ei ole ühtegi lõplikku tähtaega kinnitanud.

„Lepingu sõlmimine on vajalik, sest hauaplats on inimese kasutusse antud maalapp, mida ta hooldab. Põhiline on andmevahetus platsi kasutaja ja omavalitsuse vahel. Kui midagi juhtub, näiteks kukub puu kivi või pingi katki, siis saame registri järgi võtta omastega ühendust ja teavitada," selgitas Simkin.

Samuti on tema sõnul olnud üllatavalt palju juhtumeid, kus suguvõsa on omavahel tülis tullakse temale kui ametnikule kaebama. „Põhjuseks, et mõni sugulane mattis oma lähedase platsile, aga teise sugulase meelest seda poleks tohtinud teha. Aga kui on leping, siis kindlasti võetakse lepingu sõlmijaga ühendust enne, kui toimub matmine ja küsitakse nõusolekut. Nii et leping välistaks ka sellised ebameeldivused ja paneks sugulased kokkuleppeid tegema," lisas Maia Simkin.

Heakorraspetsialist rääkis, et inimestel on hauaplatsi kasutuslepingutega seoses ka valehirm ja ta kinnitas, et kui plats on hooldatud, aga lepingut ei ole mingil põhjusel sõlmitud, siis kedagi peale matma ei hakata, ammugi ümber matma.

„Kui plats on hooldamata ja sinna on pandud silt „Hooldamata hauaplats", millel kirjas akteerimise kuupäev. Aasta pärast on uus akteerimine. Ja kui aasta jooksul ei ole reageeritud, platsi pole korda tehtud, antakse plats uuesti kasutusse. Kui platsil on kivi, mille peal on inimese nimi, siis kindlasti katsume leida üles sugulased ja küsime, kas nad on platsist teadlikud ja kas nad käivad seal," selgitas Maia Simkin.

Tema sõnul on ette tulnud juhtumeid, kus inimene ütleb, et ta ei ole saanud mitu aastat käia, aga nüüd kindlasti tuleb – sellisel juhul jääb plats senisele hooldajale alles. Aga on ka näiteid, kus inimesed ütlevad, et nad isegi ei tea seda maetud kauget sugulast ja kindlasti ei hakka nad kalmul käima. „Sellisel juhul anname platsi uuesti kasutusse, eeldusel, et surmast on möödunud 25 aastat. Hauaplatsil olnud kivi maetakse samuti hauda," nimetas Simkin, lisades, et aastas on selliseid juhtumeid Tõrmas suurusjärgus kümme.

Tõrma kalmistu puhul saab lepingu sõlmida, saates vallavalitsusele taotluse ja samuti on kalmistud.ee lehel koht taotluse sisse andmiseks.

„Enamik lepinguid oleme teinud elektroonselt, aga on ka vallamajja kohale tuldud ja kui on vanem inimene helistanud, kel on keeruline liikuma pääseda, siis olen ka telefoni teel andmed küsinud ja lepingu allkirjastamiseks postiga koju saatnud ning inimene saadab oma allkirjaga tagasi," selgitas Simkin.

Väino Mets Rauamarketist on loonud Tõrma kabeli seinale sümboolse pannoo. Foto: Katrin Uuspõld

Tõrma kalmistu kabel sai sümboolse pannoo

Tõrma kalmistu kabeli põhjaliku renoveerimisega jõuti valmis üle-eelmisel suvel, sel nädalal paigaldati kabeli otsaseina aga eriline pannoo. „Vaatasime, et otsasein on tühi, tavaline must rist tundus masendav, nüüd on seal filosoofiline pilt," rääkis Rakvere valla heakorraspetsialist Maia Simkin, kes ühtlasi ka kalmistu haldamisega tegeleb.

Sümboolse teose valmistas Väino Mets Rauamarketist. „Kui inimene lahkub, jääb temast tühi koht. Otsisin pilti, mis minu mõtet väljendaks, tooks välja selle tühja koha. Üks hea sõber saatis Pinterestist mõned pildid ja üks pilt oli selline, mis mind kõnetas ning laenasin sealt motiivi, mida edasi arendasin," rääkis Väino Mets.

Nii sündis laserlõikuriga terasest välja lõigatud, mustaks värvitud ja alt valgustatud perspektiivne pargitee, kaks puud, mille juured on põimunud, tühjaks jäänud pink ja valgust andev laternapost. „See väljendab minu tundeid ja mõtteid. Inimene oli ja enam ei ole. Aga mälestused on alles," rääkis Väino Mets, lisades, et masstoodangu kõrval meeldib talle väga teha asju, mis on teistmoodi.

Kabeli pannoo pidulik avamine on jõululaupäeval, 24. detsembril kell 11 ning kabel jääb avatuks terveks päevaks, et huvilised saaksid tulla vaatama.

Telli Kuulutaja postkasti veebist tellimine.ee või tule kohale toimetusse Tobia külla.

Kuulutaja toimetus puhkab **27.12-03.01**, viimane leht enne puhkust ilmub **24.12** ja esimene leht peale puhkust **07.01**.
Selles ajavahemikus lisatud kuulutused ilmuvad portaalis 24 h jooksul, kuid paberlehes alates 07.01.
Kauneid pühi!

Eesti Portselan OÜ
AVATUD E-R kell 10 - 15
Lisaks tööpäevadele avatud jõuluajal:
11.12 ja 18.12 kell 9 - 16
Tööstuse 2, Pajusti, Lääne-Virumaa
www.eepotehasepood.ee

UKSEKESKUS
Spetsiaalselt põhjamaade jaoks valmistatud
KVALITEETSED NORDIC SEERIA VÄLISUKSED

- puidust siseuksed al 90.-
- valged sileuksed al 65.-
- valged profiiluksed al 75.-
- Basic välisuksed al 260.-
- Nordic välisuksed al 320.-
- laudisega välisuksed al 180.-
- korteri välisuksed al 170.-
- tulekindlad EI30 uksed al 250.-
- tulekindlad EI30 tammespoon uksed al 390.-

VÄRVIMINE
PEITSIMINE
LAKKIMINE

OÜ UKSEKESKUS
RAKVERE, Narva tn 38B
Tel 5373 6931, 510 9092
ravextrans@hot.ee, uksekeskus@uksekeskus.ee
Kõik hinnad koos lengidega
www.uksekeskus.ee

Seoses ettevõtte jätkuva kasvuga vajame

OPERAATORIT

PAKUME
- stabiilset täistööajaga tööd
- töökoha väljaõpet
- Stebby sporditoetust ja meeskonnaüritusi

OOTAME:
- kohusetunnet ja täpsust
- oskust kasutada arvutit ja lugeda jooniseid
- head tehnilist taipu
- oma töö planeerimise oskust
- isikliku sõiduauto kasutamise võimalust (ettevõtte tagab osalise sõidukompensatsiooni)

TÖÖ:
- hööveldamine Weinig, skänner Woodeye ja järkamisliini System TM opereerimine
- tööga seonduva tagasiside andmine, dokumentatsiooni korrashoid
- Laekveres, Lääne-Virumaal
- töötamine ühes vahetuses E-R 23.00-6.00

KANDIDEERIMINE
Kuni 13.12.2021
CV-Keskuse tööportaalis:
www.cvkeskus.ee
Palmako kodulehel:
www.palmako.com/est/toolesoovija-ankeet

AS Palmako on Lemeks Gruppi kuuluv rahvusvaheline puidutööstus, mis toodab aiamaju, mänguväljakuid, aiapiirdeid, immutatud aiaposte, liimpuittooteid ning küttegraanuleid. Meie tehastes ja kontorites Tartumaal, Lääne-Virumaal ning Põltsamaal töötab üle 480 inimese, ettevõtte toodangust 97% eksporditakse.
www.palmako.com

LISAINFO
+372 5308 7510
personal@palmako.ee

RAKVERE AUTOKOOL

Rakvere, Võidu 27. Info ja registreerimine
tel. 5152340 või tarmo@e-autokool.ee
www.e-autokool.ee

- Veoauto- ja bussijuhi (140h) kiirendatud ametikoolitus algab 03.02.2022 kell 10.00
- Veoauto- ja bussijuhi (35h) täienduskoolitus algab 4.12.2021 kell 10.00
- C- ja CE-kategooria koolitus algab 6.12.2021 kell 18.00
- T-kategooria (traktor) koolitus algab 7.12.2021 kell 18.00
- D-kategooria (buss) koolitus algab 8.12.2021 kell 18.00

TÖÖKUULUTUSED JÄTKUVAD LK 14.

TEHNOÜLEVAATUS KESKUS

TULE ÕPI TEHNOÜLEVAATAJAKS

KUI AUTOD JA TEHNIKA ON SINU HUVI, TULE TÖÖLE TEHNOÜLEVAATAJAKS!

ÕPETAME KOHAPEAL VÄLJA.

EGESTEN OÜ

5027811 Erkki

WWW.TEHNOULEVAATUSKESKUS.EE

Toetuse väejuhatus

KOKK

SINU TÖÖÜLESANDED
- Toiduainete ettevalmistamine toitlustusgraafikus ettenähtud ajaks, toidu väljastamine ja säilitamine

HEAL KANDIDAADIL ON
- Vähemalt põhiharidus, millele lisandub toitlustusalane ettevalmistus (kutseharidus, täiendkoolitus)
- Hea eesti keel
- Kehtiv tervisetõend
- Valmisolek läbida taustakontroll

Eelise annab suurköögis töötamise kogemus

OMALT POOLT PAKUME
- Usaldusväärset ja kindlat töösuhet koos stabiilse sissetulekuga
- Töö on vaheldusrikas
- Mõistlikud vahetused, palju vaba aega
- Vajadusel tööandja poolset transporti tööle sõiduks
- Sinu kasutuses uued, kaasaegsed töövahendid
- Põhipuhkust 35 päeva aastas

TÖÖTASU
- **1000** eurot (bruto)

KANDIDEERIMISE TÄHTAEG
- 26.12.2021

TÖÖAEG, -KOHT JA TÖÖLE ASUMINE
- Täistööaeg, vahetustega. Pikk nädal ETRLP, lühike nädal KN. Tööajad vastavalt graafikule, 5.00-17.00 või 9.00-21:00.
- Tapa, esimesel võimalusel
- Tööandja võimaldab vastavalt teenistuslikule vajadusele vaktsineerimist ja eeldab konkursi võitjalt valmisolekut end vaktsineerida

TOETUSE VÄEJUHATUS

Toetuse väejuhatuse eesmärk on tagada Eesti Kaitseväe võitlusvalmidus ja jätkusuutlikus vajalike materjalide, teenuste ja väljaõppega. Olgu see logistika, toitlustuse, raamatupidamise, meditsiini, sotsiaal- ja psühholoogiaalase toetuse, muusika või ajateenijate väljaõppega seotud ülesanded Te olete oodatud meie meeskonda.

KONTAKTISIK
Heigo Tasuja
5684 4840
heigo.tasuja@kra.ee

Toetuse väejuhatus otsib oma meeskonda

KÖÖGI ABITÖÖLIST

SINU TÖÖÜLESANDED
- Kokkade abistamine toidu ettevalmistamisel, toitlustuskompleksi ruumide, köögiseadmete ja töövahendite korrashoidmine, nõude pesemine nõudepesumasinaga

OOTAME SINULT
- Vähemalt põhiharidus
- Eesti keele oskus algtase (A2)
- Valmisolekut läbida taustakontroll

Eelise annab suurköögis töötamise kogemus

OMALT POOLT PAKUME
- Usaldusväärset ja kindlat töösuhet koos stabiilse sissetulekuga
- Töö on vaheldusrikas
- Mõistlikud vahetused, palju vaba aega
- Vajadusel tööandja poolset transporti tööle sõiduks
- Sinu kasutuses uued, kaasaegsed töövahendid
- Põhipuhkust 35 päeva aastas

TEENISTUSTASU
- **800** eurot (bruto)

KANDIDEERIMISE TÄHTAEG
- 19.12.2021

TÖÖAEG, -KOHT JA TÖÖLE ASUMINE
- Täistööaeg, vahetustega. Pikk nädal ETRLP, lühike nädal KN. Tööajad vastavalt graafikule, 5.00-17.00 või 9.00-21:00.
- Asukoht: Loode 35, Tapa
- Tööle asumine esimesel võimalusel

LISAINFORMATSIOON
- Tööandja võimaldab vastavalt teenistuslikule vajadusele vaktsineerimist ning eeldab konkursi võitjalt valmisolekut end vaktsineerida

TOETUSE VÄEJUHATUS

Toetuse väejuhatuse eesmärk on tagada Eesti Kaitseväe võitlusvalmidus ja jätkusuutlikus vajalike materjalide, teenuste ja väljaõppega. Olgu see logistika, toitlustuse, raamatupidamise, meditsiini, sotsiaal- ja psühholoogiaalase toetuse, muusika või ajateenijate väljaõppega seotud ülesanded Te olete oodatud meie meeskonda.

KONTAKTISIK
Heigo Tasuja
5684 4840
heigo.tasuja@kra.ee

Sõbralik koostöö kliendiga ja kvaliteetne teenus!
Tel 53 451 061, 324 0893, www.autosoit.ee

OÜ Autosõit
Ohutu sõidu kool

RAKVERES B-kat 08.12 ja 25.01
NB! TAAS KONTAKTLOENGUD.
B-kat e-õpe 06.01 ja 27.01
A, A1, A2, AM, BE, C, CE, D koolitusega võib alustada igal ajal Rakveres ja Jõhvis
Esmaabi koolitus 10.12 ja 21.12
Kõiki kategooriad saab õppida ka VENE KEELES!
Lõppastme koolitus IGA NÄDAL!

LÜGANUSE VALLAVALITSUS
kuulutab välja konkursi

VALLAARHITEKT-PLANEERIMISSPETSIALISTI

teenistuskohale

Teenistuskoha ülesanded ning kandidaadile esitatavad nõuded ja tingimused on leitavad Lüganuse valla kodulehel www.lyganuse.ee

Avaldus, motivatsioonikiri, CV ning haridust tõendava dokumendi koopia palume saata Lüganuse Vallavalitsusele aadressil Keskpuiestee 20, Kiviõli linn, Lüganuse vald 43199 või digitaalselt allkirjastatuna valitsus@lyganuse.ee.

Kandideerimise tähtaeg: 20.12.2021

Täiendav info telefonil 332 1320, e-posti aadressil valitsus@lyganuse.ee

---

LÜGANUSE VALLAVALITSUS
kuulutab välja konkursi

KINNISVARASPETSIALISTI

teenistuskohale

Teenistuskoha ülesanded ning kandidaadile esitatavad nõuded ja tingimused on leitavad Lüganuse valla kodulehel www.lyganuse.ee

Avaldus, motivatsioonikiri, CV ning haridust tõendava dokumendi koopia palume saata Lüganuse Vallavalitsusele aadressil Keskpuiestee 20, Kiviõli linn, Lüganuse vald 43199 või digitaalselt allkirjastatuna valitsus@lyganuse.ee.

Kandideerimise tähtaeg: 20.12.2021

Täiendav info telefonil 332 1320, e-posti aadressil valitsus@lyganuse.ee

---

LÜGANUSE VALLAVALITSUS
kuulutab välja konkursi

Majanduskeskuse
JUHATAJA

ametikohale

Lüganuse Vallavallavalitsuse hallatava asutuse - Majanduskeskuse juhataja ametikoha eesmärk on majanduskeskuse tulemuslik juhtimine, vallas majanduslike- ja heakorratööde korraldamine, Lüganuse vallavalitsusele ja hallatavatele asutustele tugiteenuste pakkumise töö korraldamine vastavalt majanduskeskuse põhimäärusele, seadustele ja teistele õigusaktidele.

Ametikoha ülesanded ning kandidaatidele esitatavad nõuded ja tingimused on leitavad veebilehel www.lyganuse.ee

Kandidaadi avaldus, CV, visioon asutuse arenguvõimalustest ja haridust tõendava dokumendi koopia palume saata Lüganuse Vallavalitsusele aadressil Keskpuiestee 20, Kiviõli linn, 43199 Lüganuse vald või digitaalselt allkirjastatuna valitsus@lyganuse.ee

Kandideerimise tähtaeg: 20.12.2021

Ametikohale asumine: esimesel võimalusel

Täiendav info telefonil 332 1320, e-posti aadressil valitsus@lyganuse.ee

---

REINPAUL

võtab tööle kogemustega VÕSAVEDAJA

Lääne-Viru, Järvamaa ja Ida-Viru piirkonda!

Töö kirjeldus:
Valdavalt võsa ja raidmete kokkuvedu, vajadusel ka tarbepuidu vedu.

Nõudmised kandidaadile:
Vajalik töökogemus kokkuveotraktoriga.

Ettevõte pakub:
Töövahendiks korralikult hooldatud 2005. a Timberjack 1110D, tööl käimiseks VW Transporter väikekaubik. (Vagunis elama ei pea.)

CV koos palgasooviga saata meiliaadressile **kaido@reinpaul.ee**

www.reinpaul.ee

MK REIS X

M.K. Reis-X OÜ pakub tööd
BUSSIJUHTIDELE
RAKVERE, TAPA ja KIVIÕLI PIIRKONDA

Sinu töö ülesanneteks oleks töötajate, õpilaste transport. Tellimusvedude teostamine.
Eeldame, et Sul on olemas D kategooria juhtimisõigus, reisijateveo kutsetunnistus, kehtiv tervisetõend, digikaart.
Omalt poolt pakume Sulle vaheldusrikast ja stabiilset tööd graafiku alusel, meeldivat töökollektiivi.

Tööaeg: osaline, täistööaeg.
Kontaktisik: Margus Korka. **Lisainfo telefonil:** 5101872.
CV saata e-posti aadressile rakvere@reis.ee

OG Elektra AS Tobia küla, Rakvere vald
info@ogelektra.ee, www.grossitoidukaubad.ee

VÕTAME PAGARITSEHHI TÖÖLE
PAGARI PUHASTUSTEENINDAJA

PAKUME SULLE:
- väljaõpet
- stabiilset tööd (täistööaeg, tähtajatu tööleping)
- tasuta transporti Rakverest tööle ja tagasi
- tasuta sportimisvõimalust väga heal tasemel jõusaalis

TÖÖKOHT: Tobia küla, Rakvere vald
TÖÖLE ASUMISE AEG: niipea kui võimalik
Saada oma CV: cv@ogelektra.ee või kandideeri läbi CV ONLINE keskuse cv.ee

OTSIME KAUPLUSTESSE

EVE
LETITEENINDAJAT
brutopalk 813 €
Tööle asumise aeg: koheselt **Töökoht asub:** Sõpruse 5, Vinni alevik, L-Virumaa
Lisainfo telefonil: +372 5911 6474

JÄRVAKANDI
VANEMTEENINDAJAT *brutopalk al 900 €*
TEENINDAJAT *brutopalk 813 €*
Tööle asumise aeg: koheselt **Töökoht asub:** Turu 1, Järvakandi, Harju maakond
Lisainfo telefonil: +372 5328 5541

TURU KAUBAMAJA
TRANSPORTTÖÖLIST
Tööle asumise aeg: koheselt **Töökoht asub:** Laada 16, Rakvere, L-Virumaa
Lisainfo telefonil: +372 512 6595

JOOGID
KLIENDITEENINDAJAT
Tööle asumise aeg: koheselt **Töökoht asub:** Vilde 6A, Rakvere, L-Virumaa
Lisainfo telefonil: +372 512 6595

KEILA
KASSAPIDAJAT
brutopalk al 900 €
Tööle asumise aeg: koheselt **Töökoht asub:** Piiri 7, Keila, Harjumaa
Lisainfo telefonil: +372 5329 2522

KOHILA
KASSAPIDAJAT
Tööle asumise aeg: koheselt **Töökoht asub:** Viljandi mnt 3a, Kohila, Rapla maakond
Lisainfo telefonil: +372 5329 2522

VÄNDRA
TEENINDAJAT
brutopalk 813 €
Tööle asumise aeg: koheselt **Töökoht asub:** Pärnu-Paide mnt 26, Vändra, Pärnu maakond
Lisainfo telefonil: +372 5328 5541

KIVILA
TEENINDAJAT
Tööle asumise aeg: koheselt **Töökoht asub:** Piiri 5, Keila, Harju maakond
Lisainfo telefonil: +372 5328 5541

JÜRI
PIIMAKAPITÖÖTAJA **LETITEENINDAJAT**
brutopalk al 5.20 €/h
Tööle asumise aeg: koheselt **Töökoht asub:** Aruküla tee 7, Rae vald, Harju maakond
Lisainfo telefonil: +372 5328 5541

GEA *(Haljala)*
LETITEENINDAJAT
Tööle asumise aeg: koheselt **Töökoht asub:** Võsu mnt 5, Haljala, Lääne-Viru maakond
Lisainfo telefonil: +372 5328 5541

PAKUME SULLE: • tööalast väljaõpet • vahetustega tööd • kindlat sissetulekut ja boonussüsteemi

Saada oma CV: cv@ogelektra.ee või kandideeri läbi CV keskuse.
www.grossitoidukaubad.ee

KATARIINA KELDER
Rakveres, Pikk tn 3 • www.katariina.ee
ANSAMBEL ALUSTAB kell 19.00
4. detsembril
Ansambel KRUIIS / Pääse 6 €
Osaleja peab tõendama COVID-ohutust, palume tulla varem kohale.
Peolaudade broneerimine
tel. 504 0320 ; 32 23945 või kelder@katariina.ee

Peaosades on soomlanna Seidi Haarla ja venelane Juri Borissov. Foto: Pressimaterjalid

Rännak läbi Siberi ja läbi iseenda

Detsember-jaanuar on kinomaailmas tavaliselt paljude heade filmide kuud, nii esilinastub ka sel nädalal mitu huvitavat filmi, millest eraldi esile tõstan koostööfilmi „Kupee nr 6“.

Margit Adorf

Koroonaga muidugi on nagu on ja kõik ei saa või ei taha kinos käia, niisiis alustame kõigile kättesaadavast variandist filmi nautida – esmalt võib läbi lugeda raamatu. Filmi aluseks on 2011. aastal soome kirjaniku Rosa Liksomi samanimeline romaan, mis pälvis Soomes ka aasta parima romaani tiitli Finlandia kirjanduspreemia.

Eesti keelde tõlgituna ilmus romaan 2013. aastal, soome keelest tõlkis Kadri Jaanits. Raamatukauplustes on paberraamat küll otsas, kuid Apollo raamatupoest saab seda osta e-raamatuna. Ja muidugi on raamat saadaval raamatukogus, nii et soovitan alustada lektüürist. Liksomi jutustamislaad on päris filmilik ja maalib pildi silme ette juba alates esimesest leheküljest ja omalt poolt võin kinnitada, et parima romaani tiitlit ei antud sellele ilmaasjata, hea ladus ning kaasahaarav lugemine.

„Kupee nr 6“ on lugu rännakutest. Esiteks muidugi füüsiline teekond, rongisõit läbi Siberi, suunaga Mongooliasse. Teiseks peategelaste, kupeekaaslaste rännakud iseendasse. Peategelaseks on Tüdruk ja tema kupeekaaslaseks Vadim, kes muuhulgas eestlastest arvab nii: „Eestlased on kongus ninaga saksa natsid, aga soomlased on põhimõtteliselt samast puust mis meie omad.“

Muidugi läheb kupees ka viinajoomiseks ja pikemaks jutustamiseks oma elust. Kes kunagi eales on rongiga mõnda Venemaa punkti sõitnud ja kes seejuures on jaganud kupeed mitte ükснes oma reisiseltskonnaga, siis ilmselt on sarnaseid rännakulugusid teil kõigil rääkida. Mina olen sõitnud rongiga Moskvast Eestisse, kupees, kus naabriks sattus udmurdi ehitaja, kogu Liksomi romaanis kirjeldatu tuleb mulle seega vägagi tuttavlik ette. Samuti olen kunagi rännanud platskaartvagunis Valgevenest Leetu, ka see oli sarnane seiklus. Inimesed rongides on väga jutukad, seal võib kohata värvikaid persoone ja iga niisugune rännak on nagu omaette teekonnafilm. Olgu öeldud, et filmis on tegelastel teistmoodi nimed ja ega see päris täpselt raamatu järgi ei kulge, aga seda enam ju ongi alati põnev teha mõlemat – nii lugeda teksti kui filmi vaadata.

Kupee nr 6 ongi sedalaadi raamat ja sedalaadi film, et kui loed raamatuna või vaatad filmina, siis igal juhul hakkab kuskil kuklapoolel jooksma ka omaenda film, peategelaste elusündmused äratavad ellu vaataja isiklikud mälestused ja nii see rännak kulgeb, kulgeb, kulgeb, natuke nagu liiga kitsastes tingimustes ja kokkupressituna, aga samas mõnusalt vabalt voolavana.

Kuigi PÖFFil oli film kavas, siis see osales seal väljaspool võistlust ning preemiat meie kohalikul festivalil ei noppinud, küll aga võitis režissöör Juha Kuosmaneni käe all valminud film Cannes'i filmifestivalil tänavu parima filmi peapreemia ning eks ole võimalik, et auhinnapärgi sellele filmile veel lähitulevikus jagub, tulemas on veel näiteks Euroopa filmiauhinnad, mida jagatakse 11. detsembril ning sealgi on film preemia nominentide seas.

Film on meie, eestlaste, jaoks oluline seetõttu, et see on koostööfilm, tiimis on oluline koht näiteks eestlastest stsenaristidel Andris Feldmanisel ja Livia Ulmanil ning produtsentide rivis on ka eestlanna Riina Sildos, kostüümikunstnikuks aga Jaanus Vahtra, samuti meie „oma poiss“. Töömeeskonnas on veel teisigi eestlasi. Niisiis on tegemist mitte ainult soome filmiga, vaid see on rahvusvaheline koostööfilm, riikidena on kambas Soome, Eesti, Saksamaa ja Venemaa tegijad.

Peaosades on soomlanna Seidi Haarla ja venelane Juri Borissov. Nad haagivad omavahel väga hästi, neis on vajalik sünergia, kuigi, raamatus on asjalood jällegi veidi teisiti. Kindlasti on see lugu aga mõlemal viisil vägagi soovitatav meelelahutus selle kõige paremas tähenduses. Ei minda liiga filosoofiliseks, ei jääda liiga pinnapealseks, kõik on kenasti paigas.

Kui nüüd veel PÖFFi meenutada, siis olgu meelde tuletatud, et veebikino PÖFF on nüüd aktiivselt käimas, piletite hinnad on küll veidike kallimad kui Mikk Granström oma varasemas Kuulutajale antud intervjuus välja hõikas (8 €), kuid igal juhul on vaatamiseks olemas kõik filmid, mis PÖFFil mõne preemia noppisid, hea suur valik on ka laste- ja noortefilme. Ja peab ütlema, et kuigi sellel aastal on filme veebikinos vähem, kui eelmisel aastal, siis igal juhul on sel aastal filmide valik juba läbinud kvaliteedikontrolli ja on üsna ebatõenäoline, et seal täispikki mängufilme vaadates satute mõne sellise otsa, mille eest tahaks raha tagasi küsida.

Sissepääs tasuta
JÕULUAJA VALGUSE MÄNG
Rakvere Vallimäel
5., 12., 19., 26. detsember
kell 17.00 ja 18.00
Muusika –
Kristjan Järvi valitud teosed (fono)
Heli- ja valgustehnika –
Maivel OÜ
Valguslahendus –
Remo Sirila ja Romek Sirila
Kõik sündmused ühes kohas: kultuuriaken.visitrakvere.com
Rakvere Vallimägi VABAÕHUKESKUS

5. detsembril 2021 kell 15
Kunda linna klubis
KONTSERT
Antonio Vivaldi "Aastaajad"

Esinevad Rahvusooper Estonia muusikud
Henno Soode (sooloviiul)
Maarja Allik (viiul)
Kerstin Tomson (viiola)
Mati Leibak (tšello)
Vivaldi sonette loeb Tallinna Linnateatri näitleja Argo Aadli
Klavesiinil Ene Nael
Pilet 10 eurot/sooduspilet 8 eurot
NB! Sissepääs COVID-19 tõendi esitamisel!

TULGE OSTMA JA KAUPLEMA!
VAALA JÕULULAAT
3. - 4.12.2021
kell 9-16
Lõõtspilli 2, Rakvere
Vaala Keskuse välialal
omatoodang / toidukaubad / käsitöö / tööstuskaubad / vanavara / aiasaadused
LEIA MEID @LAADAKORRALDUS
LISAINFO: 56490174
LAADAKORRALDUS@GMAIL.COM

• TELLIMUSREISID KUNI 59 KOHALISTE TURVALISTE BUSSIDEGA EESTIS JA VÄLISMAAL
• ÕPILASTE JA TÖÖTAJATE TRANSPORT
MK REIS X

www.reis.ee Tel 502 5996, e-post rakvere@reis.ee

TULGE OSTMA JA KAUPLEMA!
TAPA JÕULULAAT
5.12.2021
kell 9-16
Tapa turu platsil
omatoodang / toidukaubad / käsitöö / tööstuskaubad / vanavara / aiasaadused
LEIA MEID @LAADAKORRALDUS
LISAINFO: 56490174
LAADAKORRALDUS@GMAIL.COM

Marilyn Jurman kirjutas raamatu teismeliste valust

„Kirjutasin selle raamatu kogu südamest, täie pühendumusega. Suhtlen palju noortega. Usun, et tabasin selle olulise, mis noortel praegu hingel. Vaikselt loodan, et minu raamat muutub tüdrukute jaoks sama oluliseks lugemisvaraks nagu minu lapsepõlves oli Silvia Rannamaa „Kadri. Kasuema“, avaldab värske noorteromaani „Mul hakkasid päevad“ üllitanud Marilyn Jurman.

Kaire Kenk

See romaan oli Merilyn Jurmanil juba pikalt sahtlis olnud. Eelmisel suvel saatis ta käsikirja noorteromaanide võistlusele. Sama aasta talvel tuli otsus, et kõlbab raamatuna välja anda küll. Kirjastajatega Marilyn kahjuks kokkuleppele ei jõudnud. Nimelt ei usutud, et raamatus kirjeldatud sündmused võiks toimuda juba 14-aastastega. „Nad soovisid, et muudaksin peategelased vanemaks ja võtaksin draamat veidi vähemaks,“ meenutas Jurman. „Aga minu kogemus oli just selline: nimelt 14-aastaselt kõik asjad noore elus juhtuma hakkavadki!“

Marilyn palus neutraalseks kohtunikuks noore sugulase, kes luges käsikirja kahe päevaga läbi ning teatas, et tema teada on raamatus kirjeldatud sündmusi juhtunud isegi nooematega.

„Mulle piisas tema arvamusest. Kirjastusele järeleandmisi ei teinud. Andsin selle välja ise ja Hooandja abiga. Ei muutnud ega tsenseerinud eriti midagi,“ rääkis Merilyn Jurman.

Idee sai alguse tema enese teisme-east, täpsemalt koolitüdrukuna 1999. aastal peetud päevikust. Raamatus ta omaenda lugu küll ei kasuta, kuigi suurel osal tegelastest on jooni tema teisme-ea sõpradega.

Marilyn Jurman kirjutas raamatu, noortele, et neile meelde tuletada: te ei ole üksi! Ja lastevanematele, et meelde tuletada, kuidas on kasvada maailmas, kus noortega käitutakse nagu lapsega, aga samal ajal oodatakse, et ta käituks kui täiskasvanu. Foto: Erakogu

„Kasutan ka nende kõnepruuki, sest tahan rääkida raamatus selle 14-aastase sõnadega, kes just elab üle oma esimese armastuse ilu ja valu. Ka 1990ndate lõpu slängi olen raamatusse pikkinud. Ma tahan, et see raamat oleks noorelt noorele, mitte mingilt minuguselt 35-aastaselt 14-aastasele. Ma väga soovin, et mu raamat kõnetaks ka tänapäeva 14-aastaseid,“ rääkis Jurman.

Ka raamatu pealkirja laenas naine ühest oma teisme-ea päeviku sissekandest. „Muretsesin, mis ma muretsesin, aga täna hakkasid mul päevad,“ kirjutas ta mõni kuu enne 14. sünnipäeva oma päevikusse. Päevikut aastaid hiljem uuesti lugedes valdas teda tohutu tunnetetulv. „Ühe päeva sissekanded on kuni kümme lehekülge pikad, nõretavad valust ja armastusest. Mul oli neid lehekülgi väga valus lugeda. Tõesti, oli hetki, kus pidin tegema pausi ja tõrtsu nutma. Mõned katkendid panid mind imestama, kui täiskasvanuna ennast kogesin. „Mitte keegi ei mõista mind!“ mõtlesin 20 aastat tagasi. Ja nüüd, täiskasvanuna, kogen täpselt sama. Suhtlen palju noortega ning alatihti kuulen samu sõnu. „Mitte keegi ei mõista mind!“ Tõepoolest, täiskasvanu ei saagi teismelisest aru. Aga me saame suhelda nii, et ei alaväärista noore inimese tundeid, mõtteid, tema muresid. Suhtume temasse avatult, sooja südamega, eelarvamustevabalt. Kindlasti ei tohiks öelda „Ära muretse. See läheb üle. Küll aeg parandab kõik haavad“,“ arutles Marlilyn Jurman.

Juhuslik veebivestlus

Otsustava tõuke selle raamatu kirjutamiseks sai ta pärast eriti jälki läbielamist kui sattus puhtjuhuslikult ühte noorte Messengeri-vestlusesse. „Mingid 16-aastased kutid lisasid mind eravestlusesse, sest nad ajasid minu nime ühe oma sõbranna nimega segamini. Nii sain lugeda kogu seda vestlust. See oli põhimõtteliselt kolme 16-aastase kuti kraaklemine selle üle, kuidas nad tahavad koraldada pidu, kutsuda sinna tüdrukud, nad täis joota ja siis nendega seksida. Sinnamaani oli veel nii, et ma mõtlesin „selline lugu siis“. Aga kui nad hakkasid arutama tüdrukute vanuseid, sain aru, et tuleb sekkuda. Nad tahtsid seksida 13-aastastega,“ rääkis naine.

Kui noormehed said aru, et nad olid lisanud kogemata Marilyni oma vestlusesse, siis eemaldasid ta sealt ka kohe, seega suhelda ta nendega ei saanud. Aga kogu vestlus oli siiski näha.

Naine ähmastas poiste nimed ja näod ning pani vestluse üles Instagrami, et uurida, kas tõepoolest noored nii räigelt räägivad. Tagasisideks sai ta kirju umbes viiesajalt tüdrukult, kes rääkisid, kuidas neid oli täis joodetud, ära kasutatud või vägistatud.

Praeguseks on Marilyn Jurmanile kirjutanud üle 800 tüdruku. Teema ikka sama – kuidas neid on nende endi tahte vastaselt koolis kiusatud, käperdatud, kõige äärmuslikematel juhtudel isegi seksuaalselt ära kasutatud. „Nii paljud tüdrukud on rääkinud, kui häbi neil on, kuidas nad pole juhtunust mitte kellelegi rääkinud. Ma kirjutasin raamatu, noortele, et neile meelde tuletada: te ei ole üksi! Ja lastevanematele, et ilma ilustamata meelde tuletada, mis tunne oli sirguda täiskasvanuks maailmas, kus kõik käituvad noortega kui lapsega, aga samal ajal ootavad, et ta käituks kui täiskasvanu. Ma nii loodan, et raamatu sihtgrupp ei ole ainult noored, vaid mu raamatut tõesti loevad ka noorte vanemad. Sest teismeiga on täiesti omaette aeg, kus hakatakse enda väärtuste ja maailma suurema tähenduse peale mõtlema,“ rääkis Jurman.

Raamat on autori sõnul nägemus ühe kaheksanda klassi tüdruku täiskasvanuks saamisest. Koos selle valuga ja koos selle iluga. Koos armumise ja haiget saamisega. Koos õigete ja valede valikutega. Koos pere ja kooliga. Koos sõprade ja reetjatega. „Sest täpselt nii see maailm ühe 14-aastase elus ongi – üles ja alla. Ilma ilustamata!“ ütles Marilyn Jurman.

Ta mainib ka kohe raamatu alguses: „Kui sa kannatad eelnevalt mainitud või sarnaste murede all, siis võib-olla ei ole see raamat hetkel sulle üksi lugemiseks hea. Tee lugemisse paus või jäta häiriv lõik vahele, kui tunned, et vajad ja võta ühendust oma usaldusisikuga ning räägi talle oma tunnetest,“ soovitas autor leida usaldusväärse täiskasvanu. „Ja kui tõesti kedagi pole, saab alati Instagramis kirjutada minu kontole @hashtag_eionei mida mina majandan,“ julgustas Marilyn Jurman.

KUHU MINNA

Lääne-Virumaa Puuetega Inimeste Koda

6.12 kell 14.00 Südamehaigete ühingu juhatuse koosolek kojas
9.12 kell 14.00 Diabeedi seltsi aastalõpuüritus Ararati kohvikus, info tel. 5342 5030 Helje Allese
12.12 kell 14.00 ühingute juhtide aastalõpukoosolek ja koolitus Tamsalu käsitöötoas. Väljasõit Rakverest kell 13.15 bussijaama tagumisest parklast.
13.12 kell 14.00 Südamehaigete ühingu aastalõpuüritus Berliini Trahteris, omaosalus 5 eurot tasuda kohapeal, osavõtust teatada Piretile tel. 516 4349
13.12 kell 14.00 Vaegkuuljate ühingu jõulupidu Nurga Aianduskeskuses, Niine tn.4. info: tel. 556 3035 saata sms Merike Freienthal
13.12 kell 14.00-17.00 Reumaühingu aastalõpuüritus Bamboo Gardenis, info Elle Pohlak, tel. 5569 5179
20.12 kell 18.00 Allergia ja astmaühingu aastalõpuüritus (koht selgitamisel), info tel. 5342 9043
Kõikidele üritustele vajalik kaasa võtta dokumendid vaktsineerimise või läbipõlemise kohta koos ID-kaardiga.
Tasuta juristi teenus puuetega inimestele: ette registreerida tel. 5385 0005.
Koda on talvepuhkusel 23.12 - 03.01.22.a.
Soovime kõigile eelkõige tervist, rahulikke jõule, head aastavahetust!
Info tel. +372 5342 9043

Rakvere teater

8.12 kell 11 Esietendus! “Lepatriinude jõulud” s/s, lav Urmas Lennuk
8.12 kell 15 ja 9.12 kell 11 ja 15 “Lepatriinude jõulud” s/s, lav Urmas Lennuk

HingePai (Vilde 14, Rakvere)

03.12 kell 18.30 Vestlusõhtu-töötuba/Rein ja Riina Valgus
04.12 kell 20.00 Tantsuõhtu/ Ivo Malm
08.12 kell 18.00 OSHO meditatsioonide õhtu/ Põhjala teraapia
09.12 kell 18.00 Jõuluehete meisterdamise töötuba
10.12 kell 18.30 Gongimeditatsioon/ Tiina Karjatse
12.12 kell 17.00 Vestlusõhtu RAHA MÄNG/ Carmen Pritson
Täpsem info FB: HingePai, 528 4195

Grossi TOIDUKAUBAD

Tähelepanu! Vastavalt turusituatsioonile võivad hinnad veel alaneda!

SOODUSPAKKUMISED!

03. - 09. detsember

NÄDALAPAKKUMISED 03. - 09. detsember

Seahakkliha
1 kg

~~3.98~~ **3.28**

Verikäkk
1 kg

~~2.48~~ **1.98**

Jaanisink
(viilutatud)
150 g

~~1.48~~ **1.18**
7.87 €/kg

Slaavikotlet küüslauguga
1 kg

~~5.88~~ **4.88**

Makaronid singiga
1 kg

~~2.88~~ **2.28**

OSTAME KOKKU:
VEISEID ja SIGU. Tel: 322 4699, 512 4699.

Triibuliha EHE
soola ja pipraga
250 g
Rannarootsi

~~2.38~~ **2.08**
8.32 €/kg

Särtsakad verivorstid
(lambasooles) 365 g
Nõo

~~1.54~~ **1.44**
3.95 €/kg

Maksarõngas
300 g
Rakvere

~~1.28~~ **1.04**
3.47 €/kg

Õllesnäkk Wõro
300 g
Atria

~~2.08~~ **1.64**
5.47 €/kg

Praetud kilud ja heeringas marinaadis
al 280 g
Läätsa
Kalatööstus

~~2.24~~ **1.68**
3.91 €/kg

~~1.98~~ **1.38**
4.93 €/kg

PAKKUMINE KEHTIB KUNI 16.12

Peipsi tint tomatimarinaadis
300 g / 150 g
Peipsi
Kalatööstus

~~1.28~~ **0.92**
6.13 €/kg

Surimiliha Atlantika
300 g

~~1.68~~ **1.24**
4.13 €/kg

Hamburger juustuga Mamma
195 g
Saarioinen

~~1.78~~ **1.54**
7.90 €/kg

Päikesekuivatatud tomatid päevalilleõlis Citres
314 ml / 290 g

~~2.38~~ **1.98**
6.83 €/kg

Grillitud oliivid päevalilleõlis Citres
230 g

~~3.18~~ **2.48**
10.78 €/kg

Valgehallitusjuust
125 g / 2 sorti
Na Turek

~~2.44~~ **1.54**
12.32 €/kg
A+ A

Juust Džiugas Piquant
(18 kuud laagerdust)
100 g

~~2.28~~ **1.78**
17.80 €/kg

Eesti juust
(viilutatud) 200 g
Estover

~~1.98~~ **1.48**
7.40 €/kg

Kodujuust jogurtiga
(laktoosivaba) 300 g
Tere

~~1.44~~ **1.18**
3.93 €/kg
A+ A

Kreeka jogurt Saare
10%, 380 g
Saaremaa
Delifood

~~1.18~~ **1.04**
2.74 €/kg

Kohupiimakreem Farmi
150 g / 3 sorti

~~0.78~~ **0.68**
4.53 €/kg
A+ A

Jogurtijook Baltais
700 g / 2 sorti
Tukuma

~~1.28~~ **0.94**
1.34 €/kg
A+ A

Jogurtismuuti Alma
275 g / 2 sorti
Valio

~~0.98~~ **0.88**
3.20 €/kg

Grossi TOIDUKAUBAD

Vaata lisaks pakkumisi ja infot kaupluste kohta: www.grossitoidukaubad.ee

SOODUSPAKKUMISED!

03. - 09. detsember

Jogurt Danonki
(tuubis) 70 g
~~0.64~~ **0.48** 6.86 €/kg

Piimatäidisega biskviitkook Kinder Milk Slice
28 g
~~0.54~~ **0.44** 15.71 €/kg

Sojajook ja kaerajook Alpro
1 l
~~al 2.18~~ Hind alates **1.98**

Jäätis Idüll
800 ml / 385 g
3 sorti
~~2.48~~ **1.74** 4.52 €/kg
PAKKUMINE KEHTIB KUNI 06.01

Street Food Lapi leib kaeraga
180 g / Fazer
~~1.38~~ **1.12** 6.22 €/kg

Vahvlid karamellikreemiga GrandMa´s
220 g
~~1.84~~ **1.24** 5.64 €/kg
PAKKUMINE KEHTIB KUNI 06.01

Röstitud maapähklid
150 g / 4 sorti
~~1.78~~ **1.28** 8.53 €/kg

Pehme aprikoos
Pähklinäpp 500 g
~~5.48~~ **4.28** 8.56 €/kg
A+

Puuvilja-talvetee Teekanne
al 40 g / 3 sorti
Interaltus
~~2.18~~ **1.88** al 37.60 €/kg

Looduslik mineraalvesi Borjomi karboniseeritud
0,5 l
~~0.94~~ **0.78** 1.56 €/l +0.10

Granaatõunamahl
(naturaalne) 1 l
~~3.48~~ **3.08** +0.10

Must jäätee FuzeTea
al 0,5 l / 4 sorti
~~0.78~~ **0.58** 1.16 €/l +0.10
~~1.38~~ **0.98** 0.65 €/l +0.10
PAKKUMINE KEHTIB KUNI 06.01

Energiajook Hustler
0,5 l
~~0.84~~ **0.68** 1.36 €/l +0.10
PAKKUMINE KEHTIB KUNI 16.12

KPN Kvaliteetvahuvein Cavas Hill 1887
11,5%, 0,75 l
Tähelepanu! Tegemist on alkoholiga. Alkohol võib kahjustada Teie tervist.
PAKKUMINE KEHTIB KUNI 06.01

Gaseeritud puuviljavein Wölu
6%, 0,75 l / 3 sorti
Tähelepanu! Tegemist on alkoholiga. Alkohol võib kahjustada Teie tervist.
PAKKUMINE KEHTIB KUNI 06.01

Vein Santa Ana Caracter
al 12%, 0,75 l / 2 sorti
Tähelepanu! Tegemist on alkoholiga. Alkohol võib kahjustada Teie tervist.
PAKKUMINE KEHTIB KUNI 06.01

KGT vein Franz Hoffner Riesling
8,5%, 0,75 l
Tähelepanu! Tegemist on alkoholiga. Alkohol võib kahjustada Teie tervist.
PAKKUMINE KEHTIB KUNI 06.01

Gin Beefeater L.D.
40%, 0,5 l
Tähelepanu! Tegemist on alkoholiga. Alkohol võib kahjustada Teie tervist.
PAKKUMINE KEHTIB KUNI 06.01

Rumm Bacardi
al 37,5%, 0,5 l / 2 sorti
Tähelepanu! Tegemist on alkoholiga. Alkohol võib kahjustada Teie tervist.
PAKKUMINE KEHTIB KUNI 06.01

Liköör Jägermeister
35%, 1 l
Tähelepanu! Tegemist on alkoholiga. Alkohol võib kahjustada Teie tervist.
PAKKUMINE KEHTIB KUNI 06.01

Whisky Tullamore Dew Irish
40%, 0,7 l
Tähelepanu! Tegemist on alkoholiga. Alkohol võib kahjustada Teie tervist.
PAKKUMINE KEHTIB KUNI 06.01

Konjak Hennessy V.S.O.P
40%, 0,35 l
Tähelepanu! Tegemist on alkoholiga. Alkohol võib kahjustada Teie tervist.
PAKKUMINE KEHTIB KUNI 06.01

Konjak Meukow VSOP
40%, 0,35 l
Tähelepanu! Tegemist on alkoholiga. Alkohol võib kahjustada Teie tervist.
PAKKUMINE KEHTIB KUNI 06.01

Viin Hlibnij Dar
40%, 0,5 l / 2 sorti
Tähelepanu! Tegemist on alkoholiga. Alkohol võib kahjustada Teie tervist.

Viin Finlandia
40%, 0,5 l
Tähelepanu! Tegemist on alkoholiga. Alkohol võib kahjustada Teie tervist.
PAKKUMINE KEHTIB KUNI 06.01

Hambapasta Elmex
75 ml
~~3.98~~ **2.98** 39.73 €/l

Hambapasta Blend-a-Med Complete7
100 ml
4 sorti
~~al 1.78~~ **1.38** 13.80 €/l

Hambahari Oral-B
Allrounder Black Medium
1 tk
~~1.48~~ **0.99**

Hambahari Sensodyne
Sensitivity & Gum Soft
1 tk
~~3.78~~ **2.88**

Elektriline hambahari 1 tk
Hambaharja harjad 2 tk
Jordan
~~12.80~~ **8.98** 4.49 €/tk
~~24.80~~ **18.80**
PAKKUMINE KEHTIB KUNI 06.01

Šampoon ja palsam Pantene Intensive Repair al 200 ml
~~al 2.98~~ alates **2.24** al 9.52 €/l

Tooniv šampoon Delia Cameleo
40 ml / 4 sorti
~~0.88~~ **0.74** 18.50 €/l
PAKKUMINE KEHTIB KUNI 06.01

Tooniv sprei Magic Retouch
75 ml
erinevad toonid
~~7.68~~ **5.58** 74.40 €/l
PAKKUMINE KEHTIB KUNI 06.01

Hügieenisidemed Always
erinevad
~~2.98~~ **2.28** al 0.11 €/tk

Pesukaitse Carefree Plus Long
40 tk
~~3.48~~ **2.48** 0.06 €/tk
PAKKUMINE KEHTIB KUNI 06.01

Tualettpaber Zewa Soft Embo
8 rulli
~~3.98~~ **2.88** 0.36 €/rull
PAKKUMINE KEHTIB KUNI 06.01

Niisked salvrätikud Pampers
Baby Fresh Clean
80 tk
~~2.48~~ **1.98**

Laste püksmähkmed Pampers JP (4, 5, 6)
al 44 tk
~~16.98~~ **12.28** al 0.24 €/tk

Õppimistass NUK Evolution Magic
(alates 8 kuust)
150 ml
erinevad
~~8.98~~ **5.88**
PAKKUMINE KEHTIB KUNI 06.01

Geelkapslid Ariel
All in 1 / 13 tk
2 sorti
~~5.68~~ **4.18** 0.32 €/tk

Pesuloputusvahend Lenor
930 ml
3 sorti
~~2.38~~ **1.68** 1.81 €/l

Nõudepesumasina geel Finish All-in-1
900 ml / 2 sorti
~~14.68~~ **7.98** 8.87 €/l

Keraamilise pliidi puhastussvamm Vileda
2 tk
~~2.48~~ **1.78** 0.89 €/tk

Digitaalne termomeeter
Evolu Simple
1 tk
~~4.48~~ **3.28**
PAKKUMINE KEHTIB KUNI 06.01

Vingugaasiandur Honeywell (CO)
(CO) 1 tk
Tamrex
~~49.80~~ **38.98**
PAKKUMINE KEHTIB KUNI 02.01

Kassitoit La Murr
800 g / 2 sorti
~~al 2.38~~ **al 1.98** al 2.48 €/kg

Koeratoit Darling
(juurviljadega, kuiv)
3 kg / 2 sorti
~~5.48~~ **3.98** 1.33 €/kg

Närimispulgad koertele
Purina Adventuros
al 90 g / 2 sorti
~~1.24~~ **0.98** al 8.17 €/kg

GROSSI TOIDUKAUBAD Lääne-Virumaal: Rakveres: TURU KAUBAMAJA, Laada 16, **A+**. Tel 324 4500; RAJA, Ilu pst 2, **A+**. Tel 322 4360; LY, Vilde 6, **B**. Tel 322 3250; JOOGID, Vilde 6a, **C**. Tel 322 3561; **Kadrinas:** Viru 9, **A**. Tel 325 5810; **Tapal:** TAPA KAUBANDUSKESKUS, Jaama 1, **A+**. Tel 327 0460; **Haljalas:** GEA, Võsu 5, **A+**. Tel 325 1270; **Kundas:** Kasemäe 12, **A+**. Tel 322 4700; **Tamsalus:** PILLE-RIIN, Tehnika 24, **A**. Tel 322 3925; **Väike-Maarjas:** Pikk 9, **A+**. Tel 326 1150; **Rakkes:** Faehlmanni 38, **B**. Tel 329 1356; **Vinnis:** EVE, Sõpruse 5, **B**. Tel 325 1550; **Tobia külas:** ELEKTRA, **B**. Tel 322 4746; **Aseris:** Tehase 23, **A**. Tel 337 3033. **Ida-Virumaal: Kiviõlis:** KEVAD, Keskpuiestee 33, **A+**. Tel 337 4500; **Kohtla-Järvel:** Outokumpu 13a, **C**. Tel 337 5000; KALEV, Kalevi 27, **A+**. Tel 337 4300; Vimmalise 2, **C**. Tel 337 0700; **Ahtmes:** Maleva 23, **A+**. Tel 332 0633; Estonia pst 30a, **A+**. Tel 337 2888; **Iisakus:** Tartu mnt 55, **A+**. Tel 337 4000; **Jõhvis:** Tartu mnt 15a, **A+**. Tel 336 3200; **Vokas:** Narva mnt 5, **A**. Tel 332 7000; **Narvas:** Pähklimäe 2a, **A**. Tel 354 1441; Pähklimäe 6a, **A+**. Tel 354 0420; Rakvere 71, **A+**. Tel 354 0060; Tallinna mnt 52, **A**. Tel 357 0709; NARVA CENTRUM, Tallinna mnt 47, **A+**. Tel: 356 3350. **Jõgevamaal: Jõgeval:** Tähe 10a, **B**. Tel 776 2956; Pargi 1, **A+**. Tel 747 7050; **Mustvees:** Tähe 9, **A**. Tel 772 3700; **Põltsamaal:** Tartu mnt 1b, **A+**. Tel 772 3003. **Tallinnas:** Lastekodu 14, **A**. Tel 653 4000; Tammsaare tee 93, **A**. Tel 652 1111; Ehitajate tee 41, **B**. Tel 679 0666; Paasiku 2a, **A+**. Tel 602 3000; Ümera 13a, **B**. Tel 607 6888; Endla 53, **A**. Tel 658 7545; KOTKA KAUBAKESKUS, Paul Pinna 21, **A+**. Tel 609 9722; Kari 3, **A**. Tel 609 8380; Majaka 28a, **A**. Tel 659 0000; Väike-Ameerika 6, **B**. Tel 644 8260; Järveotsa tee 35b, **A+**. Tel 6 098 222; Randvere tee 115, **A**. Tel 660 5060; Kivila 26, **A+**. Tel 6077 500; Vikerlase 23, **A**. Tel 6004700; Mustamäe tee 41, **A**. Tel 6001700. **Raplamaal: Kohilas:** Viljandi mnt 3a, **A+**. Tel 489 2670; **Järvakandis:** Turu 1, **A**. Tel 489 4500. **Harjumaal: Maardus:** Keemikute 41, **A**. Tel 644 0599; **Haabneemes:** Kaluri tee 3, Viimsi vald, **A**. Tel 600 3000; **Kuusalus:** Mäe 1, **A+**. Tel 607 6000; **Loksal:** Rohuaia 6, **A+**. Tel 600 9200; **Jüri:** TAMMIKU, Aruküla tee 7, **B**. Tel 609 1630; **Kehras:** Kose mnt 7, **A+**. Tel 601 9770; **Keilas:** Piiri 5, **A+**. Tel 601 3010; **Paldiskis:** Rae 26, **A**. Tel 658 1200; **Kosel:** Kodu 2, **A+**. Tel 601 4200; **Sauel:** Pämasalu põik 1, **A+**. Tel 600 4300; **Lool:** Saha tee 9, **A+**. Tel 600 4900; **Kose-Uuemõisas:** Kesk tn 1, **A**. Tel 600 8908. **Järvamaal: Paides:** Pikk 25, **A+**. Tel 387 0001; **Türi:** Viljandi 13a, **A+**. Tel 387 8666; **Järva-Jaanis:** Lai 23, **A+**. Tel 385 3200; **Koerus:** Paide tee 2, **B**. Tel 389 7570. **Pärnumaal: Vändras:** Pärnu-Paide mnt 26, **A+**. Tel 44 39 600; **Pärnu-Jaagupis:** Uus 20a, **A**. Tel 446 0620. **Tartumaal: Tartus:** Soola 7, **A**. Tel 776 9802; Keskuse tee 2, Tila küla, **A+**. Tel 742 6200. **Viljandimaal: Viljandis:** Jakobsoni 2, **A**. Tel 434 0111. **Võrumaal: Võrus:** Nidu 8, **A+**. Tel 772 2377. **GROSSI TÖÖSTUSKAUBAD Lääne-Virumaal: Rakveres:** TURU KAUBAMAJA, Laada 16, **Y**. Tel 324 4600; **Tapal:** TAPA KAUBANDUSKESKUS, Jaama 1, **Y**. Tel 327 0462.

Lisainfo * valitud kauplused: Iidla, Jõhvi, Jüri, Keila, Kivila, Kose, Kunda, Kuusalu, Laagna, Loo, Narva Mega, Saue, Turu Kaubamaja, Võru, Tempo, Põltsamaa, Jõgeva Pargi.

MÜÜA

Soodushind 35 000 €
Vana hind 40 000 €

Maja Kandla ülas, Saaremaal krunt 7200 m², maja 92 m².
www.kv.ee/3205100

Soodushind 55 000 €
Vana hind 65 000 €

2-korruseline kortermaja Vändra alevis. Üldpind 1013 m².
www.kv.ee/2335034

Soodushind 35 000 €
Vana hind 45 000 €

2-korruseline maja Rummul krunt 4600 m².
www.kv.ee/3353222

Hind 17 500 €

Põllumaa Rae vallas 3,3 ha.
www.kv.ee/2984458

Soodushind 34 000 €
Vana hind 37 500 €

Aseri lähistel maja koos krundiga 1,4 ha.
www.kv.ee/3362079

Soodushind 11 900 €
Vana hind 12 900 €

Müüa Tapa linnas Paide tänaval 2-toaline remonti vajav korter.
www.kv.ee/3374136

Uus hind 35 000 €
Vana hind 45 000 €

Maja Kastre vallas Tartumaal. Krunt 1300 m².
www.kv.ee/3367358

Hind 16 500 €

Korter Siimusti alevis 3-toaline 48,9 m².
www.kv.ee/3344855

Hind 12 500 €

Kalana külas Põltsamaal 2-korruseline maja krunt 2500 m².
www.kv.ee/3142474

Soodushind 75 000 €
Vana hind 83 000 €

3-toaline korter Pärnu linnas, võimalus ehitada 2. korrus.
www.kv.ee/3312421

Soodushind 45 000 €
Vana hind 48 500 €

Müüa 2-korruseline maja Tõrma külas, krunt 3500 m².
www.kv.ee/3134721

Soodushind 15 500 €
Vana hind 17 500 €

Elamumaa Tõrma külas, krunt 1 ha.
www.kv.ee/2984791

ENAMUS OBJEKTIDEL ON OLEMAS HINDAMISAKT!
Lisainfo tel 5624 4605 igor@sacito.eu
JÄRELMAKSU VÕIMALUS !

SOODUSHIND KEHTIB DETSEMBRI LÕPUNI

ÜÜRILE ANTAVAD KORTERID:
Anda üürile Näpil 2-toaline korter
Anda üürile Vinnis 1-toaline
Anda üürile Kundas 2-toaline
Anda üürile Pajustis 1-toaline
Anda üürile Jõgeva linnas, 2-toaline, Kivi tänaval
Anda üürile Väike–Kamari külas 2-toaline korter

Aitan osta, müüa ja üürida kinnisvara

Galli Wölfert
Kinnisvaramaakler
Gsm: +372 506 3921
E-post: galli@skanton.ee

SK SKANTON KINNISVARA

KINNISVARA

• Müüa **2toaline** 41 m² suurune **korter**, Pikk 37 Rakvere. II korrus, aknad hoovi poole. Hind 26 650 €. Tel 503 4972, info@ko.ee

• Müüa **korter 2 tuba**, Tamsalu mnt 3-7. Korteris on puuküttega pliit, õhksoojuspump, vesi kanalisatsioon, pakettaknad. Korterile kuulub keldriboks ja võimalik väike tükike aiamaad. Toimiv ühistu, rahulikud naabrid, 47,9 m². Hind 13 000 €. Tel 5697 8910

• Müüa Tapa kesklinnas, Roheline tn, keskküttega **2toaline korter**. Hind 18 900 €. Tel 511 0478

• Müüa Tapa linnas (Tallinnast 1 tunni sõidu kaugusel) **2toaline** keskküttega **korter**. Korter on vaba. Hind 23 000 €. Tel 511 0478

• Müüa Kundas **3toaline korter** või **vahetada 1toalise korteri vastu** Rakveres. Tel 5894 2895

• Müüa Siimustis (Jõgevamaal) **3toaline** renoveerimist vajav **korter**, III korrus. Tel 5624 4605

• Müüa Pärnus Mere tänaval **3toaline** renoveerimist vajav **korter**. Tulevikus võimalus välja ehitada ka teine korrus. Tel 5624 4605

• Müüa eraldi sissepääsuga **korter** Tamsalus, Sääse 4. Müüa **4toaline** keskküttega korter I korrusel, 85 m². Korteri koosseisu kuulub: 4 tuba, köök, vannituba, WC, koridor. Korter renoveeritud, vajab väikest sanitaarremonti. Hind 10 000 €. Tel 505 3151

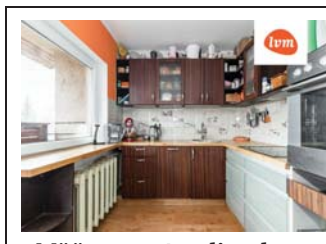

• Müüa avar **4toaline korter** Rakke alevikus. Korteris on tehtud põhjalik remont ca 4-5 aastat tagasi - ära on soojustatud põrandad; vahetatud aknad; aknapealsed on soojustatud; ära vahetatud kogu elektrijuhtmestik/torustik; rõdu piire on vahetatud. Põrandaid katab laminaatparkett, pesuruum on plaaditud. Korda on tehtud kogu korteri laed. Kahes magamistoas ja esikus on sisse ehitatud garderoobikapid. Korteri juurde kuulub keldriboks. Majas on keskküte. Pesuruumis on elektripõrandaküte. Sooja vee saamiseks kasutatakse boilerit. Hind 22 200 €. Tel 5685 5888

• Müüa Vändras renoveerimist vajav 2-korruseline **korterelamu**. Järelmaksu võimalus. Tel 5624 4605

• Müüa **maja** Rakveres. Maja asub kesklinna lähedal. Info tel 515 5350

• Müüa Tõrma külas 2-korruseline renoveerimist vajav **maja** otse omanikult. Järelmaksu võimalusega. Tel 5624 4605

• Müüa renoveerimist vajav **maja** Aseriaru külas (Aseri lähistel). Tel 5624 4605

• Müüa Rummu alevis renoveerimist vajav 2-korruseline **maja**. Krunt 4600 m² + kõrvalhooned. Tel 5624 4605

• Müüa renoveerimist vajav **maja** Kalana külas, Põltsamaal. Tel 5624 4605

• Müüa renoveerimist vajav **suvila** Kaste vallas, Unikülas. Tel 5624 4605

• Müüa suur **kinnistu** (1892 m²) koos renoveerimist vajavate hoonetega, Tapa vallas, Lehtse alevikus, hea raudteeühendus, Tallinnast 75 km, rajatud on uus puurkaev. Võimalik on vahetus korteri või põllu- ja metsamaa vastu. Hind 19 000 €. Tel 511 0478

• Müüa Tõrma külas 1 hektar **elamumaad**. Tel 5624 4605

OST

• Ostan **1**-või **2toalise korteri** Tapa või Tamsalu linnas. Tel 5697 5317

• Ostan **1**- või **2toalise** kõigi mugavustega **korteri** Rakveres otse omanikult. Tel 508 1311

• Ostan ahjuküttega **korteri** Rakvere linnas, kuni 5000 €. Tel 5555 8329

• Soovin osta **korteri** või **maja** Rakveres või lähiümbruses, võib vajada remonti. Soodsa hinna puhul tehing kohe! Tel 522 6500

• Ostan **maja**, **krundi** või **ridaelamuboksi** (äärmine) Sõmerul või Näpil, võib pakkuda ka Rakveres. Pakkumised tel 553 2743 (ka sms)

• Soovin osta **maakodu** Lääne-Virumaal, Rakverest max 25 km. Eelistame palkmaja, kuid oleme avatud ka teistele pakkumistele. Maja suurus alates 90 m² ja krunt alates 7000-8000 m². Hind max 95 000 €. Kontaktid: tel 5630 7082 ja 5341 3042 või jannevalem@gmail.com

• Ostan Tapa või Kadrina vallas **maamaja** või vana **talukoha**. Tel 5697 5317

• Soovin osta **garaaži** Rakveres, seisukord pole oluline ja samuti võib sisse jääda kogu teie vana prügi või mittevajaminevad asjad. Hind kokkuleppel. Tel 522 6500

• Ostan **garaaži** Vilde tn ja Mulla tn. Tel 5648 6638

• Soovin **osta** või üürida **garaaži** Rakveres, Vinnis või Pajustis. Kui sul on midagi pakkuda helista tel 5632 6730

OÜ ESTEST PR
OSTAB
metsa- ja põllumaad.
Tel 504 5215, 514 5215
info@est-land.ee

ANNAN ÜÜRILE

• Anda üürile **korter** Tapa linnas. Paide tänaval, V korrus. Tel 512 2025

• Anda üürile **2toline** kõigi mugavustega **korter** Rakvere kesklinnas. Tel 5390 1003

• Üürida Rakveres **2toaline** osaliselt mõbleeritud **korter**. Tel 557 3108

• Anda üürile Vinnis **2toaline korter**, III korrusel, mõbleeritud. Tel 5624 4605

• Anda üürile Kundas **2toaline** mõbleeritud **korter** otse omanikult. Tel 5624 4605

• Anda üürile Väike-Kamari külas **2toaline korter**. Tel 5624 4605

SÕIDUKID

• **www.toonklaas.ee**

• Müüa punane, hästi hooldatud (hooldusraamat), tsingitud kerega **Dacia Logan** universaal, diisel 1,5DCi, 55kW, 2014. a, küttekulu 4,4l/100 km, konditsioneer, uued talirehvid, haakekonks, blokisoojendus, GPS, püsikiirusehoidja, läbisõit 271 000 km. Hind 5000 €. Asub Tartus. Tel 501 3415

• Müüa **Mercedes-Benz** 211 E200 CDI, 2006. a, must, läbisõit 297 000 km. Hind 3400 €. Info tel 527 0058

• Müüa **Nissan Qashqai**, 2014. a, tumesinine, uus mootor, Crown rooste tõrje, kärukonks. Suve- ja talverehvid, v. veljed, palju lisasid. Hind kokkuleppel. Tel 512 9689

• Müüa **Suzuki Baleno**. Hind 700 €. Tel 5660 3463

• Müüa heas korras universaal auto **Volvo XC90**, 2005. a. Tel 5330 4783

• Müüa odavalt kasutatud **talverehve** 13-15 tolli. Tel 5340 7274

OST

53 555 848
AUTODE OST

• Ostan **sõidukeid, kaubikuid ja maastureid** igas seisukorras! Raha kohe kätte! Vajadusel kustutame registrist! Helistage julgelt, maksan rohkem! Tel 5355 5848

56311001

• Ostan **seisvaid autosid ja romusid**! Ostan ka neid mida lammutus ei soovi. Sularaha kohe kätte! Vajadusel registrist maha! Võib pakkuda absoluutselt kõike, ka paberiteta utiili. Tel 5631 1001

• Ostan vana **mootorratta**, **võrri**, **mopeedi**. Pakkuda võib kõike, ka varuosi. Tel 5672 7175

• Ostan kasutult **seisma jäänud** või **kiirmüügihinnaga sõidukeid**. Toimivaid, avariilisi, riketega, arvelt maas, vanu ja lihtsalt kasutult seisvaid. Koha peal kiire vormistamine ja tehing. Pakkumisi ootan seisevauto@gmail.com või tel 5618 8671. Järgi tulen puksiiriga ja tasun sularahas. Vormistan ja arvelt maha võtan ise. Vaata lisaks: www.seisevauto.ee

• Ostan igasuguses seisukorras vanu **sõidukeid**, vanaaegseid **sääreväristajaid**, **tsikleid**. (VAZ, GAZ, UAZ, Volga, Jawa, Iž, Riga, Delta) jne. Maksan head hinda! Tel 5388 4499

• Ostan **VAZi, Moskvichi, Volga uusi varuosasid**, samas ostan **uusi veneaegseid rehve**. Tel 515 7395

• Ostan **Jawa osi**, **kirjandust**. Tel 5558 5956

55659595

• Ostan igas seisukorras **sõidukeid/maastureid/kaubikuid**! Huvi pakuvad ka vanad autod ja uunikumid! Vajadusel puksiir! Arvelt kustutamine! Virumaal tulen kohe kohale, paku julgesti! Tel 5565 9595

• Ostan seisvaid **autosid** ja **romusid**. Ostan ka selliseid mida lammutus ei soovi. Võib pakkuda absoluutselt kõike. Kiire tehing. Sula raha kohe kätte. Tel 5844 0306

• Ostan 200/300/700/900 seeria **Volvo**! Hind kuni 1000 €. Tel 5682 2544

• Ostan seisnud, remontivajavaid, avariilisi, heas korras jne **sõidukeid**. Maksan õiglast hinda. Sobiva pakkumise korral tulen kohe järgi. Arveldamine ja dokumentide vormistamine kohapeal. Tel 5438 0594

• Ostan igasuguses seisukorras **sõidukeid**. Võivad vajada remonti, olla seisnud, avariilised, heas korras, romud jne. Huvi pakuvad ka vene autod. Sobiva pakkumise puhul kiire tehing. Romud kustutan arvelt. Maksan head hinda! Tel 5357 7108

OSTAN TOYOTA
58 96 15 76

• Ostan **Toyota marki sõidukeid**. Võib pakkuda absoluutselt igas seisukorras ning hinnaklassis. Sobivad veel Nissan Almera, Sunny, Primera, King Cab, Pick up; Mitsubishi L200, L300, L400 või Pajero Sport; Mercedes 190D, sprinter või vanemad MB bussid. Paku julgelt telefonil 5896 1576

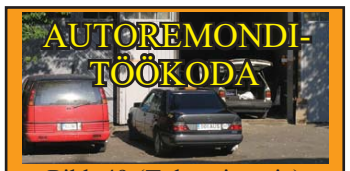

AUTOREMONDI-TÖÖKODA

Pikk 49 (Tuletõrjemaja)
- elektritööd
- diagnostika
- õli müük ja vahetus
- rehvide müük ja vahetus
- keevitustööd ja remont
- summutite remont ja vahetus
- keretööd ja värvimine
- esiklaasi müük ja paigaldus

Info tel 51920899

TELLI TAKSO tel 1700

HAAKEKONKSUD
müük, paigaldus.
Tel 322 5233

VÄIKE-MAARJA AUTOLAMMUTUS

Erinevad VARUOSAD
Euroopa ja Jaapani autodele
- TREILERI RENT
- Ostame AUTOSID
- Rehvitööd ja remont

tel 326 1463, 504 3022
www.ebavere.ee, rannel@hot.ee
Tamsalu mnt 1 Väike-Maarja

REHVITÖÖKODA

Plekkveljed levinumatele automarkidele

VÄGA lai valik vähekasutatud *TALVEREHVE*

Vabriku 7
Rakvere
324 3421

www.TOONKLAAS.ee

AUTO- JA MAJAKLAASIDE KILETAMINE TOON- JA TURVAKILEGA AUTOKLAASIDE PAIGALDUS JA PARANDUS

Rakveres Nortsu tee 2
Tel 522 2511, viru@toonklaas.ee

KEHALA AUTOLAMMUTUS
E-R 9-18
OSTAME AUTOSID tel 509 6714 (kustutame registrist)
MÜÜME VARUOSI tel 325 1725, 505 9420, rakett@hot.ee

LAOSEIS
www.rakett.ee

AUTO KLIIMASEADMETE REMONT JA TÄITMINE

R134, R1234Y-, nüüd müügil mõlemad gaasid
- Auto elektroonika remont ja elektritööd
- Diagnostika
- Autovalveseadmed
- Webasto ning Eber- späsher paigaldus ja remont
- Haakekonksude müük ja paigaldus

Asume uuel aadressil

Gardi Elektroonika OÜ
Narva 49, Rakvere,
tel 5052 065

RASKETEHNIKA, FRONTAALLAADURITE, KAHVELTÕSTUKITE
- remont, hooldus, varuosad
- väljakutsed kliendi juurde
- diagnostika

VEOAUTODE ning SÕIDUAUTODE
- remont, hooldus, varuosad
- diagnostika
- väljakutsed kliendi juurde

KLIIMASÜSTEEMIDE
- täitmine, remont + varuosad

RASKETEHNIKA NING VEOAUTODE
- rehvitööd + rehvide müük
- väljakutsed kliendi juurde

või tee äärde

ALUSROOMIKUTE REMONT + MÜÜK
HÜDROSILINDRITE REMONT + MÜÜK
KEEVITUSTÖÖD (TIG, MIG, ALUMIINIUM)

Cormet OÜ
Tel 5698 0253,
info.cormet@gmail.com
Tööstuspargi põik 1,
Vinni alevik

Rehvikoda.com

VAHETA REHVID SOODSALT!

Rehvivahetuse täispakett al. 27 €
- Suur valik plekk- ja valuvelgi
- Velgede taastamine ja sirutamine
- Alumiinium velgede keevitamine
- Õlivahetus

Kontaktivabalt!!

Suur valik uusi- ja kasutatud rehve

Näpi tee 2D
Näpi alevik

Sõmeru Rehvikoda OÜ
E-R 8-17 Hooajal ka L 9-14,
+372 50 89 216

www.kuulutaja.ee

OÜ TENITO
- Veoautode varuosad ja remont
- Müüme erinevaid furgoone
- Rehvitööd sõidu- ja veoautodele ning traktoritele
- Ostame veoautosid ja mootoreid

Vinni v, Pajusti Tel 502 7362

K-KUMMID
OÜ KK-RIDEEN

- **Rehvid**
- **Veljed**
- **Rehvitööd**
- **Kliimatäitmine**

Tõrma tööstusküla Rakvere vald
Tel: 32 44 090
info@k-kummid.ee

TEENUSED

• **Autoklaaside müük** ja **paigaldus**. Tel 325 5505

• **Rehvivahetus** Pajustis, Naaritsa 3. **Varuosade tellimine ja paigaldus**. Hinnad soodsad. Info tel 5627 3336

• **Autoplekitööd** endiselt parima hinna ja kvaliteedi suhtega Lääne-Virumaal. Tel 508 6455

VEOTEENUS JA RENT

• Osutan **teenust kaubaveobussiga.** Tel 554 6353

• **Puksiiriteenus**. Kandevõime 4 tonni. RIXMA VEOD OÜ. Tel 526 4376

• **Veoteenus** kandevõime 13,8 t, mudel (2,45x9,0 m), kraana. Tel 5682 7009

• **Veoteenus** (kraanaga mudel, 6,2x2.35 KJ 7200). Tel 513 2021

• **Veoteenus kaubikuga**. Tel 5699 9263

vilde autorent
Sõiduautod
9-kohalised bussid
Tel: (+372)552 7977
Vilde 14, Rakvere
www.vildeautorent.ee
OFFICIAL CASHBACK PARTNER

KAUBA-, TREILERVEOD JA TÕSTETEENUS
Kandevõime 15 t, kraana, kasti mõõdud 2,5 m x 5,3 m, kraana noole pikkus 14 m
Tel 5608 9094

Veo- ja tõsteteenused, kõrvalttõste 12,5 tonni

Eelistatud Järvamaa ja Lääne-Virumaa, võimalik ka üle Eesti.

Tel +372 5647 1977

3,5t ekskavaatori rent. 100€/päev, vajadusel transpordivõimalus. Info tel 504 0118

Puksiirteenus, veoteenus multilift veoautoga koos kraanaga
OÜ Hillard
+372 503 5181
www.hillard.ee

VEO- JA TÕSTETEENUS
12,2 t
+372 5307 8178
raido.hinno@gmail.com

KAEVETEENUSED

Planeerimise tööd, kaevetööd. Kraavide puhastamine ja rajamine.
Tiikide puhastamine ja rajamine. Võsa eemaldamine giljotiiniga, põllumaa juurimine.

Tel 5665 4087

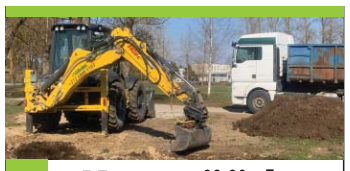

Kopatööd
Veoteenus
Muld, liiv, killustik
Konteinerite rent
Üldehitus

Miratex EHITUS

Miratex OÜ
Tel: 5800 1103
info@miratex.ee
www.miratex.ee

KAEVE- JA PLANEERIMISTÖÖD

Tel 5827 1622

JARTEX

- BIOPUHASTITE, SEPTIKUTE PAIGALDUS
- VEE- JA KANALISATSIOONITÖÖD
- KAEVE- JA PINNASETÖÖD
- ÜLDEHITUS

53 330 146
info@jartex.ee
www.jartex.ee

ARMITEC OÜ
- Kaevetööd ja planeerimine
- Välisvee- ja kanalisatsioonitööd
- Elamute ja mitteeluhoonete ehitus
- Üldehitustööd
- Vundamendi renoveerimistööd
- Septikute ja mahutite paigaldus
- Kallurveod
- Multilift konteinerite rent (10 m³, 15 m³, 20 m³)
- Täitepinnase müük (muld, liiv, killustik)

Tel 5191 2784,
arved.armitec@gmail.com

* Lammutustööd
* Kaevetööd ja planeerimine
* Ekskavaatorite rent
* Laadurmasinate rent (BobCat)
* Sise- ja välistrasside ehitus

RKAMD EHITUS
www.rkamdehitus.ee
RENT tel 5300 2086,
EHITUS tel 501 7047

FEKAALIVEDU JA VESI

• Teostame **fekaaliveoteenust** ja **kanalisatsioonikaevude** tühjendamist. **Külmunud trasside sulatus**. Feka-Ekspress OÜ. Tel 5194 4298, 5381 9930

TEEME KOMBINEERITUD SURVEPESUAUTOGA JÄRGMISI TÖID:

Kanalisatsiooni- ja sadeveetorustike survepesu ning ummistuste likvideerimine, settepaakide tühjendamine ja puhastamine, kanalistasioonipumplate puhastamine, imbkaevude ja torustiku pesu, välistrasside veega täitmine ja surveproovid (vajalik 0,5´´ või 1 ¼´´ sisekeermega ühendus). Fekaali, liiva, muda imemine ja transport. Sulatame jäätunud kanalisatsioonitrasse.

Veepaagi maht 6 m³, imupaagi maht 6 m³.
FEKA EKSPRESS OÜ,
info 5381 9930, 5194 4298

SETTEKAEVUDE TÜHJENDAMINE JA REOVEE ÄRA VEDU LÄÄNE-VIRUMAAL
TEL 513 7633

FEKAALIVEDU

EHITUSTEENUS

• **Teostame** elumajade, korterite, vannitubade **ehitus- ja remonditöid**. Tehtud töödele garantii. Tel 518 7979

• **Küsi hinda ehitustöödele.** Teostame kõiki ehitus- ja remonditöid. Tehtud töödele garantii. Tel 518 7979

FIXZONE OÜ

• Ehitusettevõte Fixzone OÜ teeb erinevaid **ehitus**-ja **remonditöid**: betoonitööd, müüritööd, fassaadid, terrassid, saunad, erinevad siseviimistlustööd plaatimine jne. Lisaks eespool mainitule teeme ka erinevaid **torutöid**: küttesüsteemide, reovee, sadevee ja tarbeveega seonduvaid torutöid. Lisaks eraklientidele oleme huvitatud ka äriklientide poolt pakutavast alltöövõtust. Võtke julgelt ühendust ja teeme järgmise aasta plaanid juba täna. Infot küsige: info@fixzone.ee või tel 5669 9311

• Teostame **ehitus- ja remonditöid**, teeme kõiki siseviimistlustöid, maalritöid, santehnilisitöid, elektritöid. Samuti vannitubade remonti. Tel 518 7979

• Teeme **korteritele ja vannitubadele remonti**. Tehtud töödele garantii. Tel 518 7979

• **Ehitame** ja **renoveerime**. Info tel 5633 1530

• **Lintvundamendid, müüritööd, puitfassaadid, sisetööd**. Tel 5646 0674

• **Korstnaotsade ehitus, remont, lammutus**. Tel 5558 9732

• **Teeme sisetöid** ja **vannitubade remonti**. Tel 5678 0773

• **Korterite** ja **vannitubade remont**. Tel 5633 1530

• **Kõik elektritööd pädevusega elektrikult**. Tel 5890 2983

• **Elektritööd**. Tel 5349 5632

• **Salvkaevude kaevamine, puhastamine, süvendamine, remont, rõngaste vahetamine** ja kaevuümbriste ehitus. Tel 5840 0240

• **Santehnilised tööd**. Tel 5332 4749

• **Teostan santehnilisitöid** Lääne-Virumaal. Üldehitus, siseviimistlus, hoone vundamentide rajamine. Tel 5693 8220. E-mail: Initex@hotmail.com

• **Pleki kantimine:** valmistame plekke vastavalt kliendi soovile. Automaatpink - kõik detailid õige kraadi ja mõõduga. Vajadusel mõõdame ja paigaldame. Tel 5340 8041

• Teeme **ehitus- ja remonditöid** ning vannitubade remonti. Aitame teid sisekujundusel. www.kenriko.ee. Tel 508 3305

• **PUR VAHUGA SOOJUSTAMINE**. Tel 5565 3842, www.pursoojustus.ee

• **Kõik pottsepatööd.** Tel 5851 9785

• **Korstnapühkija** ja **pottsepateenused**. Tel 522 1165

• Teen **kindakrohvi** (korstnad, soojamüürid, seinad jne). www.kenriko.ee Tel 508 3305

• **Pottsepatööd**: ahjud, pliidid, kaminad, korstnad, **korstnapühkija teenus**. Tel 5552 8487, Vaiko

• **Pottsepatööd**, ahjud, pliidid, kaminad ehitus ja remont. Tel 5647 2716, email: viruahjud@gmail.com

• **Korstnapühkija**. Tel 5560 4046

• **Korstnapühkija**, ummistuste likvideerimine. Tel 5552 8487

• Rakvere Küttesalong pakub **küttesüsteemide paigaldust ning hooldust** (pottsepp, korstnapühkija, keskküttespetsialist, soojuspumbaspetsialist). kyttesalong@gmail.com, 558 6786, Jaama pst. 5 Rakvere, www.küttesalong.ee

LR KATUSED OÜ

- **Katuste ehitus**
- **Valtsplekk-katuste ehitus**
- **Profiilplekk-katused**
- **Eterniitkatused**
- **Kivikatused**
- **Vihmaveesüsteem**
- **Katuse turva- ja ohutusvarustused**
- **Katuseaknad**
- **Aknaplekkide paigaldus**
- **Müüriplekkide paigaldus**
- **Plekikantimisteenus**
- **Liistprofiilide paigaldus**
- **Fassaadide ehitus (v.a krohvitavad fassaadid)**

Tallinna tn 49, Rakvere
Tel. **5345 9891**
e-mail: **info@LRkatused.ee**
www.LRkatused.ee
www.facebook.com/**LRkatused**

Arbeiter Grupp

Katusetööd
Üldehitustööd
Katusetarvikute müük
Teraskatuste müük
Fassaadide ehitus
KÕIK EHITUSEST!

Tel: 5668 5343
Mairo Kivisaar

Tel: 5686 3083
Kain Kivisaar

argrupp@hotmail.com

Weckman Partner
Ida- ja Lääne-Virumaal

Virumaa katused oü

KATUSED
FASSAADID
ÜLDEHITUSTÖÖD
VIHMAVEESÜSTEEMID
KATUSTE TURVATARVIKUD
PLEKIKANTIMISTÖÖD
(detaili pikkus kuni 3,8m)

Arto 53 40 65 19
Marko 53 30 14 55
virumaa.katused@gmail.com

- **Sise-, välis-,vee- ja kanalisatsioonitrasside ehitus.**
- **Septikute, imbsüsteemide, mahutite müük ja paigaldus.**

Septikutel eurosertifikaat.

Tehtud töödele garantii.

INFO: tel 503 5766

vassivere.traktor@gmail.com

www.vassiveretraktor.ee

TP PLEKITÖÖD OÜ

Pikaajaline kogemus antud valdkondades:

- **Erinevad katusekatte materjalid ja tööd**
- **Üldehitustööd**
- **Pleki kantimine**
- **Vihmaveesüsteemid**
- **Fassaaditööd**

SOODNE JA KIIRE TELLIMUS MEILT!

TERVIKLAHENDUSED
(materjal ja paigaldus kõik ühest kohast)

Kontakt
Kontor 325 1730
Toomas 508 8497
info@tpplekitood.ee
www.tpplekitood.ee

Tõru Vara OÜ

- **SANTEHNILISED TÖÖD Paigaldamine / Vahetamine**
- **TORUABI JA AVARIIDE LIKVIDEERIMINE**
- **VEEVARUSTUSSÜSTEEMID**
- **KANALISATSIOONISÜSTEEMID**
- **VENTILATSIOONISÜSTEEMID Ehitus / Paigaldus / Hooldus**

+372 5668 2756
koster.tonu@gmail.com

JP EHITUSGRUPP

- **Katused (kivi, plekk, eterniit)**
- **Katuste ja rennide hooldus**
- **Plekikantimistööd**
- **Fassaaditööd**
- **Korterite remont**
- **Üldehitustööd**
- **Ühenduskohtadeta vihmaveesüsteemid**
- **Ventilatsioonitööd**

5633 6291
jpehitusgrupp@gmail.com

ENKI RL OÜ

TORUTÖÖD

Süvavee-, tsirkulatsiooni- ja muud pumbad.

Vaata kodulehte
www.eridus.ee
324 4103, 5662 1147,
KÜSI HINDA !

WWW.VOODRILAUD.EE

Müügil:
Sise- ja välisvoodrilauad
Põranda ja terrassilauad
Kruntimine ja värvimine
Parimad hinnad!
Transpordi võimalus!
Tel. 51 32 021
www.voodrilaud.ee

SOOJUSPUMBAD SOODSALT -

müük, paigaldus, hooldus ja remont.

Tel 5624 3687

Melsen KATUSETÖÖD

Teostame lamekatuste ja viilkatuste ehitustöid ning ka katuste remonttöid
www.melsen.ee
Tel 5845 5717

KÕIK ELEKTRITÖÖD
Projekteerimine ning dokumentatsioon.
Tel 5341 9510
lepikuelektritood@gmail.com

MUUD TEENUSED

• **Koduhoovide, kõnniteede ja väiksemate objektide lumelükkamine.** Tel 5694 9141

• **Pakkuda lumekoristust kerge tehnikaga ATV**. Sobib nii talu hoov, parkla või mõni külatee kuhu suure masinaga raske ligipääs. Hinna määrab klient. Tel 5883 6185

• **Rakvere kliima OÜ müüb**, paigaldab ja hooldab! Kui otsid õhksoojuspumpa siis küsi meilt pakkumist! Õhksoojuspump on väga mugav ja säästlik küttelahendus. Tasuta konsultatsiooni tel 5662 2050 või http://www.rakverekliima.ee. Meil on lühike ooteaeg!

• Pakun teenust, **teen keemilist puhastust**: diivanid, vaibad, tugitoolid, arvutitoolid ning auto salongid, **naha hooldus, keemiline või tavaline koristus**. Tulen ise kohale. Info tel 5679 4783

• **Hauaplatside renoveerimine, piirete ehitamine** paekivist, tänava äärekivist või puidust, liiva ja kruusa vahetamine, **hauakivide pesu**. Töötame sel aastal kuni ilm lubab ja võtame tellimusi ka järgmiseks aastaks. Töötame üle Eesti. Tel 5592 3491, hauahooldus@muhkel.ee

• **Koristan ära teie vanaraua keldritest ja õuedelt**, kaasa arvatud **auto akud**, **vana auto dokumentidega** ja **kodutehnika**. Tel 5672 7600

• **Soojuspumbad, müük ja paigaldus**. Meilt ostetud soojuspumpadel hooldus soodushinnaga. TASUTA konsultatsioon. Calidum OÜ. Tel 5818 0046

• **Ohtlike puude likvideerimine.** Tel 554 9113

• **Arvutite kiire ja usaldusväärne hooldus ja remont. Printerite müük, hooldus ja rent.** Kohapeal suur valik kvaliteetseid, soodsa hinnaga analoogtoonereid. Aadress E. Vilde 14/1, telefon 553 5475, meiliaadress info@itsalong.ee

• **TV-antennid, digi-, SAT-TV komplektid**. Müük. Paigaldus. Konsultatsioon. Garantii. Tel 515 2235, 325 2179, OÜ Mart Tali Kaubandus

• **Arvutite kiire ja usaldusväärne hooldus ja remont. Kasutatud laua- ja sülearvutite ost ja müük. Utiliseerime vana elektroonikat**. Helista juba täna tel 551 2053. Vaata ka www.hss.ee

MLCP HALDUS

LUME- JA LIBEDUSETÕRJE
ERAISIKULE | ÄRIKLIENDILE KORTERIÜHISTULE
- Mehhaniseeritud lumekoristus
- Mehitatud lumekoristus

TEENUSE TELLIMINE JA LISAINFO
haldus@mlcp.ee
www.mlcp.eu

Ohtlike puude langetamine, puudehooldustööd, hekkide pügamine, kändude freesimine.
www.puulangetus.eu
Tel 5822 8154

Rendime ja müüme piirdeaedasid, soojakuid ja *pop-up* telke ning inventari ürituste jaoks
RENT BULL
5771 2345 I info@rentbull.ee
www.rentbull.ee

UVERSA reklaam
Jakobsoni 11 Rakvere
REKLAAMID, KLEEBISED
LASERLÕIKUS ja GRAVEERIMINE
Tel. 521 3406 www.uversa.ee

VÕIDU PANDIMAJA JA KOMISJONIKAUPLUS

- Väikelaenud käsipandi tagatisel
- Ostame ja müüme uusi ja kasutatud kodumasinaid, elektroonikat ja tööriistu
- E-sigaretid ja vedelikud (erinevad tooted)
- Komisjonipood kõik kaubad -20 %
- Nutiseadmete, arvutite hooldus ja remont

ROHUAIA 15A, RAKVERE
T. 555 67508
AVATUD E - R 9-18 L 10-15

PEREJUUKSUR
Laada 25, Rakvere

Juuksur Keiu
554 7332

Juuksur Jaanika
5626 9611

Ootame uusi ja vanu kliente!

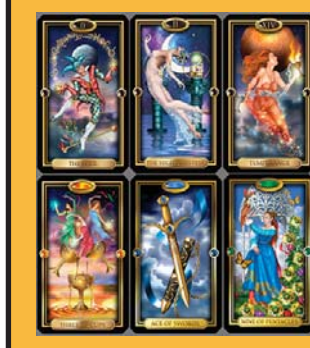

KAARDID ENNUSTAVAD.
Tel 900 1727. 24H.
www.ennustus.ee

TIKKIMINE RAKVERES
LOGOD, NIMED, TEKSTID
+372 511 0472
LAI 3, RAKVERE
www.virureklaam.ee

- Eramute, elu- ja äriruumide suurpuhastus
- Põrandate vahatamine
- Igapäevane koristus
- Voodite ja voodivarustuse, tekstiilmööbli ja vaipade süvapuhastus ja vahupesu

Kirby puhastussüsteemiga
Säästa oma kallist aega
kutsu NobeAbi OÜ
www.nobeabi.ee
Tel 504 6542

KODU

• Müüa **jõulukuuski** pikkusega 80-110 cm – hind 10 €/tk ja 110-150 cm - hind 15€/tk. Toome kuused Lääne-Virumaal teile koju 19.12. Muul ajal kokkuleppel. Tellimused ja info: tel 523 9745, email: tuhatpuud@gmail.com

• **Jõulukuuskede müük**. Jõulukuused asuvad Väike-Maarja vallas, Tammiku külas, Ees-Kangru talumaadel (Salla- Traksi bussipeatus). Puu pikkus: 1,5-2,5 meetrit. Hind: 10-20 €. Kontakt: tel 5190 1085, Renee

• **Vanaraua koristus, keldrid, garaažid**. Tel 5616 5761

• **Vanaraua koristus, keldrid, garaažid**. Tel 5672 7175

• Kas kellelgi on pakkuda **vanu propaani** ja **hapniku balloone**? Palun helistada. Tel 5675 1277

• **KAUP-KAUBA VASTU**. Pakkuda erinevaid **täitematerjale** (killustik, liiv, muld) võimalus tasuda ka vanametallis ja autoromudes. Tel 5627 2666

• Müüa uus garantiiga **televiisor** LG Smart TV 32 tolli/hind 140 €, kaupluses 260 €/ ja puudega köetav klaasuksega **malmkamin**: kõrgus 70 cm, laius 50 cm, sügavus 40 cm, suitsutoru 140 mm tagant - hind 130 €. Tel 554 5134

• Müüa nõukogudeaegseid **kristall**- ja **lavanõusid**, **lavakellasid**, **rinnamärke** ja **töö**- ja **mõõteriistu** (odavalt ei müü). Helista õhtuti tel 508 6959

• Müüa **nõukaaegseid laste, tehnika ja muid selle ajastu raamatuid, kalendreid, telefonikaarte, postkaarte, marke, tikutoosi etikette, vimpleid ja kila-kola**. Helista õhtuti tel 508 6959

• Müüa tsaariaegseid ja EW aegseid **raamatuid**, **Uusrada**- ja **rindelehti** 1943-1944 aasta käigud. Tel 508 6959

OST

• **Sul on seismas piljardilaud?** Mul on seltskond, kes sooviks mängida! Sooviksin selle endale. Kellel on pakkuda, palun võtke ühendust tel 513 0553

• Ostame **tuhandeid vanaaegseid esemeid, ka mööblit ja väärismetalle**. Tühjendusostud majapidamiste likvideerimisel. Raha kohe, koju kutsed tasuta, üle Eesti. Antiigiäri Pikk 7, Rakvere. Tel 324 0542, 528 2330, info@hansaantiik.ee

• Ostan **Tarbeklaasi tooteid: vaasid, klaasid, pitsid jne.** Pakkuda võib kõike. Tel 507 9984

• Ostan vene **Norma mudel- ja m**änguautosid, pakkuda võib kõike, ka remonti vajavaid. Tel 5672 7175

• Ostan värvilisi **tarbeklaasi vaase**, maksan kuni 150 € vaasist. Paku julgesti. Tel 5672 7175

• Ostan **Tarbeklaasi ja kristallnõusid,- tooteid**. Pakkuda võib kõike! Tel 5616 5761

• Ostan vanu **eesti- ja nõukogudeaegseid mänguasju**. Tel 507 9984

• Ostan **garaaži töölaua kruustangid**, võib pakkuda ka koos töölauaga. Tel 507 9984

• Ostan vana **mootorratta**, **võrri**, **mopeedi**. Pakkuda võib kõike, ka varuosi. Tel 5672 7175

• Ostan **roostevabast õlleankru**. Tel 5672 7175

• Ostan **pliidi plaadi, ahjuukse, resti, praeahju, ahju- ja pliiditarvikuid**. Võivad olla kasutatud. Tel 503 1849

• Ostan **alasi**, **kruustangid**, **töölaua**, **võrri**, **motika nende osi**, **vahvliküpsetaja** ja muud **n**õukaaegset kila-kola. Tel 503 1849

• Ostan majapidamise likvideerimisel igasugust **vanakraami ja kila-kola**, viina ära teie mittevajalikud asjad jäätmekeskusesse. Tel 503 1849

• Ostan NSVL **fotoaparaate**, **objektiive**, **vahvliküpsetajaid**, **tarbeklaasi vaase**. Tel 5607 6805

• Ostan erinevaid **Tarbeklaasi vaase** hind kuni 100 €/tk. Tel 5360 4800

• Ostan **ENSV** ja **NLIIDU aegseid autasusid** ja **märke**. Tel 510 7541

• Ostan pildil olevad **esemed**. Tel 529 1288

• Kunstihuviline ostab **Richard Uutmaa maali**, akvarelli (maali all nurgas peab olema R. Uutmaa). Võib pakkuda ka teiste Eesti kunstnike töid. Tasun 1500 €. Tel 5677 0569

• Ostan **Norma** ja **Tarbeklaasi tooteid** ning vene 1/43 **mudeleid**. Tel 529 1288

• **Uued lahtiolekuajad. Antiigiäri Hansa Antiik** annab teada - Sügis-talvisel perioodil oleme avatud lühemalt, kolmel päeval nädalas: teisipäev, neljapäev, laupäev. Nendel päevadel 10.00- 14.00. Teistel aegadel - kokkuleppel. Pikk 7, Rakvere. Tel 528 2330. Palume külastada.

Ed. Vilde 14 JR MOTOPOOD KOMISJONIPOOD

HINNAD ALL.
TALVINE TÜHJENDUSMÜÜK

ATV-D
(suure 8-tollise rattaga) - 125 CC (800-950 €), 150 CC (1600 €), 200 CC (1750 €), 250 CC, ATV-D lastele 60CC (400-425 €).

KROSSIKAD
125 CC (785-945 €) - erineva raami kõrgusega; 140CC (1200 €); 150CC (1200 €) - õliradiaator. KROSSIKAD lastele bensiini ja elektri 300-375 €.
KROSSIKAS ENDURO
150CC 16-19 tolli (1550 €)
250CC 19-21 tolli (1950 €)
- Elektristarter
- Spido
- Tuled, suunatuled
- Peeglid
- 5 käiku

MOOTORID
sääreväristajale (170-200 €), mopeedile 110-125CC (260-300 €), rollerile 80CC; 125CC; 150CC (Hind 375 €) ATVle (300 €), krossikale 125CC (260 €). 4T, 2T 50CC (425 €)

•JALGRATTAD NAISTELE
1-KÄIGULINE 165 € JA
3-KÄIGULINE 195 €.
•VARUOSAD, REMONT

Vaata ka Kuldne Börs - mopeedid; rollerid; ATV-d
Võimalik osta järelmaksuga

Ostan kasutatud jalgrattaid, rollerid mopeede jm.
Rakvere, Vilde 14
(bussijaama vastas)
• E-R 9.30-17.00, L 9.30-14.00

Info tel 5648 6638

Hiina rollerite, mopeedide, atv-de remont ja hooldus.

Motopood

kuulutused.kuulutaja.ee

SUUR VALIK LASTE ATV-SID ja KROSSIRATTAID
RAKVERE PIKK 6
- VARUOSAD MARGI MUDELITELE
- VARUOSAD HIINA MUDELITELE
- SÕIDUVARUSTUS

STAR MOTO
PROOVISÕIDU VÕIMALUS!!
rakvere@starmoto.ee
56374243

MÄNGUASJAPOOD
PÕIALPOISS
www.poialpoiss.ee
Paide, Keskväljak 3
Rakvere, Turu Kaubamaja Laada 16
Tapa Kaubanduskeskus Jaama 1
Võru, Kagukeskus Kooli 6
Jõgeva, Suur 5
Kupongi esitajale kõik tooted -10%
E-poes kasuta sooduskoodi: K-KUPONG10

KÜTE, KÜTTEPUUD

• Müüa **küttepuid**. Toores lepp - hind alates 40 €/rm, kuiv lepp - hind alates 55 €/rm, saadaval ka **sangleppa ja kaske**. Puud on laotud 5 m³ alustele, hind alates: hall lepp 280 €, sanglepp 300 €, kask 330 €. Puu pikkuse lõikame vastavalt kliendi soovile. Transport hinnas. Tel 5347 7664, Erko, Kohala küla, Lääne-Virumaa

• Müüa **lõhutud küttepuud**: sanglepp, lepp, metsakuivkuusk (mänd) ja kütteklotsid 40 L võrk 2 €. Tel 5192 4320

• Müüa kuivi ja tooreid **küttepuid**, koos kohale toomisega. Tel 514 3328

• Müüme Haljalas **küttepuid**. Lehtpuu, kuivad ja toored, transport, koorem 5-10 m³. Tel 505 1528

• Müüme Haljalas **kuivi kase- ja lepapuid** (40 liitrilises kotis). Halgude pikkus 30 cm. Hind lepal 2.80 €/kott ja kasel 3.50 €/kott. Tel 505 1528

• Müüa kuivi **küttepuid**. Tel 514 8848

• Müüa toored lõhutud **küttepuud**. Halu pikkus vastavalt kliendi soovile. Saadaval: hall lepp, must lepp, kask. Hinnad. Alates 38 €/ruum. Saadaval ka kuivad halupuu klotsid (eripikkusega halud) 40 L võrkotis. Hind 2 €/kott. Lääne-Virumaa, Väike-Maarja vald. Tel 5375 4750

• Müüa kase ja teisi **puitbrikette**, premium pelletit 6/8mm, kivisüsi 1000/25 kg; lisaks **pakume** ka **halumasinateenust**. Tel 5390 0545

• Müüa kuivad **lepa halud** (30 cm) võrgus. Transport. Tel 5646 6958

• Müüa **puitbrikett** 180 €, **kasepuitbrikett** al 195 €, **pellet** al 195 €, **turbabrikett** 145 €. Rakvere Kütteladu. Tel 5566 9440, http://www.algaveod.ee

KÜTTEPUUD
Pidevalt müüa saetud ja lõhutud küttepuid, veovõimalus.
Asume Kunda lähedal.
Tel 523 4142

Müüa kuivi küttepuid ja klotse Vinnis.
Tel 5783 8999

EHITUS

• Jeld-Wen **mändmanteluksed** komplekt: 900x2100 – 2tk, 1000x2100 – 4 tk. **Tuletõkkeuks** valge **lengis** 1000x2100 – 1 tk. **Toauksed** saarvalge komplekt: 1985x860 seinapaksusele 200 mm, 1985x860 seinapaksusele 120 mm. **Tuuletõkkeplaat** roheline 2700x1200 – 3 tk. Tel 5814 0356

• **Kivivilla** Paroc 1220x565x100 – 3pk. **Isolatsiooniplaat** 2000x500x30 – 20 tk. **Aluplastaknad** 800x400 – 4 tk. **Aluplastaken** 900x500 – 1 tk. Hind kokkuleppel. Tel 5814 0356

OÜ ESTMET IE müüb
katuse-, seina- ja sileplekki
(kivi-, trapets- ja laineline profiil)
Hind al. 5 eurot m².
Saadaval
harja- ja viiluplekid.
Hind 5 eurot jm
Tel 508 6435

UHTNA SAEVESKI
müüb aastaringselt soodsalt ehituslikku
SAEMATERJALI
(prussid, lauad),
HÖÖVELMATERJALI
(välis-, sise-, põranda-, terrassi-, servamata lauad)

Transpordi võimalus!
Küsi pakkumist
tel 5682 7009
või
uhtna.saeveski@gmail.com

METS

• Ralfi Veosed OÜ ostab **ladustatud ja kasvavat võsa**, tel 511 6174. Samas müüa 3 m ja lõhutud küttepuud, tel 504 3326

• Ostan **metsa- ja põllumaad.** Tel 552 7322

Ostame metsakinnistuid
OÜ Södra Metsad
Merivälja tee 1, 11911 Tallinn
Tel 516 3569
Fax 609 8055
e-mail taavi.mullerson@sodra.com
SÖDRA

TIDRIKU PUIT OÜ
Ostame kasvavat võsa
Virnastatud võsa
Raiejäätmeid
Raieõigust
Pakume kraavide puhastamist
Väljaveoteenust
Lõikusteenust
Metsamaterjali vedu
Küttepuude müük
Telefon: 53854412
Email: Tidrikupuit@online.ee

KK HAKET
OSTAME KASVAVAT METSA JA RAIEÕIGUSI.
Metsaraieteenus
Tel 5354 1618
www.haket.ee

Arbeiter Grupp
Ettevõte ostab kasvavat METSA ja VÕSA.
TEOSTAME:
- metsaväljaveo ja metsalõikuse teenust;
- giljotiini lõikus;
- võsalõikus;
- saelõikus.

mets.argrupp@gmail.com
+372 512 4759
+372 5686 3083

PÕLLUMAJANDUS

• Müüa Kungla Talu **toidukartulit** „Gala“ ja „Laura“ 30 kg võrk hind 15 €. Info tel 514 1338, vedu.

• Müün **mett**, hind oleneb kogusest. Tel 5346 9159

• Müüa soodsa hinnaga **sealiha**. Vajadusel tükeldamine. Info tel 5196 2628 või 5354 3002

• Müüa sõelutud **musta mulda**, asukoht Rakveres, lisainfo telefonil 526 1408

OST

• Ostan **võsalõikaja Stihl** või **Husqvarna**. Samuti ka vana **mootorsae**, võib vajada remonti. Tel 503 9650

• Ostan **haakeriistad** traktorile T-25, T-40. Tel 5687 5845

• Ostan **RS-09 kõiki osi**. Tel 5558 5956

LOOMAD

VANAVARA

• Ostan vanu **eesti**- ja **nõukogudeaegseid mänguasju**. Tel 507 9984

• Ostan **antiik** ja **vanemaid esemeid**. Pakkuda võib kõike. Tel 5616 5761

• Ostan majapidamise likvideerimisel igasugust **vanakraami ja kila-kola**, viina ära teie mittevajalikud asjad jäätmekeskusesse. Tel 503 1849

• Ostan **erinevat vanavara**: raamatuid, tehnika ajakirju, mööblit, rahasid, ordeneid, rinnamärke, vimpleid, heliplaate, kellasid, fototehnikat, fotosid, albumeid, raadio, lauanõusid, ehteid ja palju muud. Kõik vana huvitab! Tel 5872 5458

• Ostan **vanu kellasid**. Ei pea olema töökorras! Võib pakkuda ka hambakulda või üksikuid kuld ja hõbe ehteid - ka sulatuseks. Kõik muud vanad esemed ka huvitavad! Tel 5872 5458

• **Ostan vanu rahasid, ordeneid, rinnamärke, medaleid, postmarke, albumeid, vimpleid, tikutoose** ja palju muud. Kõik vana huvitab! Tel 5872 5458

• Ostan **nostalgilisi nõusid-serviise** (ka üksikuid). Vanemaid naiste-meeste ehteid (kaelaehted, sõrmused, sõled, prossid, rinnaehted, mansetid). Huvitavad ka lauanõud, vaasid, karpidega lusikad, raamatud, seinamaalid, ehete karbid, kujukesed ja muud ilusad vanad asjad. Tel 5356 0761, Liina

• Ostan **vanavara, maale, klaas-, portselan- ja hõbeesemeid, münte, ordeneid, märke, postkaarte, fotosid, raamatuid, vaase** jne. Raha kohe kätte. Tel 5353 8982

TEATED

TUTVUS

• 60-aastane vaba korralik **naine** (171 cm, 69 kg) **soovib tutvuda** püsisuhte eesmärgil vaba soome mehega vanuses 63-73, kes räägiks ka vähemalt suhtlustasandil eesti keelt. Tel 5458 5139

• Sümpaatne nooruslik **mees** 180/90 Lääne-Virumaalt **tutvuks** kauni, seksika **naisega** vanuses 45-55, võib elada ka Ida-Virumaal ja olla muust rahvusest. Tutvustus ja foto saata e-mailile strom.men@hot.ee, helistada õhtuti tel 5423 0854

• Olen tore **mees** 60, kuid siiski üksildane, ehk kusagil on veel vaba ja sümpaatne **naine**, kes oleks huvitatud püsisuhte eesmärgil tutvuda. Tore kui olete 61-aastane, sale, 174 cm pikk, terve, optimistlik ja aus ning kes sügisele valgust toob, oleks hea perenaine kellega jõule koos veeta. Palun helistage tel 554 6490

MUU

• **www.toonklaas.ee**

• **KAARDID ENNUSTAVAD**. Tel 900 1727. 24H. www.ennustus.ee

• **NÕUANDELIIN** tel 900 5020. Kui elumure vaevab ja vajad hingeabi, anname soovitusi. Vastame eraelu, tööd ja tervist puudutavatele küsimustele. Kõne hind 0,97 eurot/min

Avaldame kaastunnet
Meelis Parijõgile
kalli ema
LINDA PARIJÕGI
kaotuse puhul.
Kunda Jahindusklubi

www.kuulutaja.ee

VIRU MATUSETEENUSED
MATUSEABI 24 h Tel 5161480
Kirstu- ja tuhastamismatused ning matusetarvikud
Külmik: Lõuna 1a Rakvere
Vormistamine: Kunderi 6 Rakvere
Tel 322 3046

MATUSETEENUSED
Külmhoidla
Matusetarbed
Transportteenused
AARE ROHUMETS
Matusetalituse korraldaja-muusik
Tallinna 15 Rakvere
RAKVERE MATUSEBÜROO OÜ
tel 516 4699
büroo 324 4473

Lihakarn OÜ ostab kokku
VEISEID
• **NOORLOOMAD ja PULLID**
eluskaal üle 420 kg
HIND KOKKULEPPEL
• **LEHMAD**
eluskaal üle 420 kg
HIND KOKKULEPPEL
Tasumine toimub koheselt!
Lisainfo telefonil 512 4699

Kuulutaja
SISESTA KUULUTUS KUULUTUSED.KUULUTAJA.EE.
KUULUTUS ILMUB KUULUTAJA PABERLEHES, KUULUTUSTE PORTAALIS NING KUULUTUSTE FACEBOOKI LEHEL
SAADA KUULUTUSE TEKST KUULUTUS@KUULUTAJA.EE
HELISTA 32 25 093
TOIMETUSSE TULEK KOKKU LEPPEL TOBIA KÜLA, RAKVERE VALD E - R 9-17
ANNA KUULUTUS RAKVERES VILDE TÄNAV 6A ASUVAS GROSSI TOIDUKAUBAD KAUPLUSES "JOOGID". KAUPLUS AVATUD IGA PÄEV 10-22

Jõulupakid lastele – kuidas toetada laste tervist?

Täiskasvanuna kinki avades sealt kilo komme leida oleks üpris ootamatu ning isegi pisut kentsakas. Küll aga on see väga tavaline laste jõulupaki sisu. Kui ülejäänud aastast veedame lastele tasakaalustatud toitumisharjumusi tutvustades, siis jõuludel kipub see tihti ununema. Maiustused võivad muidugi olla osa jõulude tähistamisest, kuid kommidest koosnevaid jõulupakke ja muid maiustusi saavad lapsed tihti nii vanematelt, sugulastelt, koolist, vanemate töökohtadest, kohalikest omavalitsustest... ja nii võib juhtuda, et need moodustavad detsembris enamiku toidulauast. Kommid asuvad toidupüramiidis kõige tipus, mis aga tähendab, et neid tohiks tarbida võimalikult vähe ja harva.

Ei saa väita, et kingipakkide maastikul poleks üldse muudatusi toimunud. Populaarsemaks on muutumas kohalike väiketootjate gurmeetooted nagu käsitsi valmistatud iiriskommid, luksuslikult kaunistatud piparkoogid või marjadega mesi. Kuigi need võivad olla toetajaks kohalikule majandusele, ei ole need toetajaks laste tervisele. Käsitsi tehtud iirised koosnevad siiski suuresti vaid suhkrust ja rasvainest ning toiteväärtus ei erine oluliselt suurtööstuste kommidest.

Kingipakk ei pea koosnema vaid söödavast. Selle asemel saaks pakki panna näiteks:

•hobidega tegelemiseks vajalikke vahendeid
•laua- või kaardimänge, puslesid,
•raamatuid
•meisterdamis- ja kunstitarbeid, värvimise töölehti
•jõulukaunistusi, piparkoogivorme, suurematele lastele küünlaid
•vahvaid värvilisi sokke, patsikumme-klambreid
•külmkapimagneteid
•piletid mõnda vahvasse kohta, näiteks lapsevanema töökohta, veeparki, elamuskeskusesse, matkale vms

Võrreldes maiustustega pakuvad need rõõmu pikemaks ajaks. Kui siiski otsustada söödava kingipaki kasuks, siis ka sel juhul on alternatiive kommimägedele. Kinkida võiks näiteks:

•erinevaid pähkleid
•värskeid ja magustamata kuivatatud puuvilju
•vürtsidega mandleid või pähklivõid (maapähklite sisaldus 80-100%)
•väiksem smuuti
•tore retsept kodus valmistamiseks koos koostisosadega, mis säilivad mõne päeva toatemperatuuril
•piparkookide asemel on ahju olemasolul paremaks alternatiiviks piparkoogitaigen – kuigi toiteväärtus on sarnane, siis piparkooke ise valmistades saavad lapsed olulisi teadmisi toidu valmistamise kohta. Samas tasuks lastele ka ise piparkooke valmistades selgitada, et neid võiks süüa päeva kohta vaid paar tükki.

Maiustuste kinkimine seab need laste silmis ahvatlevale eripositsioonile ja need saavad lahutamatuks osaks emotsionaalsetest perekondlikest tähistamistest – selle asemel, et olla väike, kuid tavapärane osa meie igapäevasest toidulauast.

Hanna Alajõe,
TAI toituimise ja liikumise valdkonna vanemspetsialist

PAKUN TÖÖD

• Otsin **T-40 roolivõimendi remondimeest**. Tel 550 3408

• **Otsin abiõpetajat matemaatikas**. Käin 10. klassis. Tel 5852 8457

• Kui Sul on eelnev töökogemus õena ning soov töötada toetavas meeskonnas, siis tule meile tööle. Kui Sa oled empaatiline, aus ja soovid inimesi aidata, siis võta meiega ühendust. TNP Konsultatsioonid pakub tööd õ**ele** üldhooldekodus: Imastu hooldekodu – Tapa vald (ööbimisvõimalus), Pruuna mõisa hooldekodu – Tapa, vald, Pandivere pansion – Väike-Maarja vald. Kui Sul on avatud süda, õe diplom ja isikliku auto kasutamise võimalus helista: 634 5177, 5560 6268, e-post:tnpkonsult.personal@gmail.com

• Vajame **majahoidjat** osalise tööajaga. Soovitav pensionär. Tel 501 2455

• Pakume tööd **avatäidete paigaldajatele** Lääne-Virumaal. Vajalik eelnev töökogemus. Sooviavaldus: personal@vrssolutions.ee või tel +372 510 1341

• Pakume tööd **autoremondilukksepale-autotehnikule**. Vajalik eelnev töökogemus, tehniline taip ja täpsus. Tehnika ja töö tingimused on head. Kontakt: info@rtcarservice.ee. Tel 5567 3320

• Katela saekaater otsib **tõstukijuhti** (platsi peal materjali ladustamine, tõstmine ja komplekteerimine). Tööaeg E-R 8.00-16.30. Lisainfo: Toomas Hiielaid, tel 504 89 60. CV palume saata aadressile katelapuit@gmail.com

• Pakume tööd **veoautojuhile**. Eestisisene paneelivedu. Vajalik CE-kategooria, ametikoolitus. Palk kokkuleppel, tööaeg E-R. Info telefonil 5347 2860

• Pakume tööd **taksojuhtidele**. Tel 528 2659

• Viru Peekon OÜ on tänapäevane seakasvatusettevõte Kadrina vallas Lääne Virumaal. Võtame tööle Kallukse farmi (end. Ruiksi sigala) **farmitöölise**. Korralik farm, hea seltskond, eluterve õhkkond, normaalne palk, lisatasu heade töötulemuste eest. Töö iseloom on sobilik rohkem meesterahvale. Edaspidi võimalik elamispind (korter Vohnjas). Kontakt tel 53411296, e-mail: virve@saimre.ee

• SOL Baltics OÜ ootab oma kollektiivi **puhastusteenindajaid** parvlaevadele. Tööaeg 2 nädalat tööl, 2 kodus. Toitlustus ja majutus tööandja poolt. Vajalik mereohutusalane väljaõpe. Kandideerimiseks helista meile 674 7399 või võta ühendust otse töödejuhatajaga Lea, tel 5344 2919. Kirjuta meile cv@sol.ee

• Otsin üldehitajaid, töö tehases Tallinnas. Väljaõpe kohapeal. Infot saab tel 5809 0206

• Pakume tööd **saemeestele või brigaadile**. Soovitavalt oma varustuse ja transpordiga. Töö enamasti L-Virumaa piirkonnas. Tel 523 7945

PAKUME TÖÖD TAKSOJUHILE

VAJALIK:
hea eesti keele ja suhtlemisoskus
valmidus taotleda teenindajakaarti
PAKUME:
konkurentsivõimelist töötasu
kaasaegset ja sõbralikku kollektiivi

TEGUTSEME KA TAPAL.
Info ja kandideerimine tel 528 2659

TÄNA MAAILMAS

1933: sünnipäevalaps Nicolas Coster leidis naise Venemaalt

Täna 88 aastat tagasi, 3. detsembril 1933. aastal on sündinud briti päritolu USA näitleja Nicolas Coster, kes sai esijoones kuulsaks oma osatäitmistega seebiooperites „Santa Barbara“ ja „Dallas“. Vähem kui kümme aastat tagasi jättis tuntud näitleja oma pere ja abiellus noore venelannaga.

Allan Espenberg

1980.-90. aastate üks populaarsemaid teleseriaale üllatab jätkuvalt. Näitleja, kes mängis Lionel Lockridge'i kuulsas „Santa Barbaras“, lahkus 79aastaselt oma pere juurest ja abiellus venelannast fänniga. Nende tutvumise lugu võib pika puuga populaarsele seebiooperile ära panna. Nicolas Coster ja Jelena Borodulina väidavad, et isegi 43aastane vanusevahe ei suuda nende õnne segada, sest tõeliste tunnete jaoks lihtsalt ei ole takistusi.

Jelena armus filmitegelasse Lionel Lockridge'i sellal, kui sari oli oma populaarsuse haripunktis. Ja sellest ajast alates vaatas ta „Santa Barbarat“ korduvalt üle mitte ainult tegelastevaheliste keeruliste suhete pärast, vaid eeskätt selleks, et näha ikka ja jälle Nicolas Costerit, kes talle nii väga meeldis.

Jelena Borodulina unistas kohtumisest näitlejaga, kes oli filmis nii suurepäraselt mänginud. Ja 2010. aastal leidis ta sotsiaalvõrgustikust fännide grupi, mis oli pühendatud „Santa Barbarale“. Suur oli noore naise rõõm, kui ta suutis grupi kaudu oma lemmiknäitleja üles leida ja talle isegi kirjutada. Ta mõtles hoolikalt läbi oma esimese kirja Nicolasele ja tegi isegi väikese video, mis sisaldas mehe näitlemist selles seriaalis.

Loomulikult pööras Nicolas tähelepanu vene naiselt saadud sõnumile. Hoolimata keelebarjäärist ja suurest vanusevahest leidsid nad kiiresti ühise keele. Kirjavahetus kasvas sujuvalt üle suhtlemiseks Skype'is, kus näitleja ja tema fännitar said teineteist ka näha.

Nicolas Coster sai varsti aru, et on sellesse nooresse armsasse naisesse armunud kui poisike. Otsus Moskvasse lennata ja lõpuks oma fännitariga silmast silma kohtuda oli seetõttu üsna loomulik. Näitleja broneeris lennupileti, et lennata võõrasse riiki, kus teda ootas Jelena.

Elupaigaks sai jahtlaev

Näitleja enda sõnul mõistis ta juba kohtumise esimesel hetkel, et Jelena on talle saatuse poolt ette määratud. Ameerikasse naastes ei lakanud ta mõtlemast kaunile vene tüdrukule. Jelena ei läinud tal hetkekski peast. Sellegipoolest otsustas ta oma tunnetele veel ühe võimaluse anda ja kutsus naise Ameerikasse. Muidugi oli Jelena nõus reisima ookeani taha.

Juba enne venelanna saabumist oli Costeril siiski selge: ta on armunud ja unistab kooselust selle hämmastava naisega. Kuid enne seda seisis ta silmitsi pika ja raske lahutusprotsessiga.

Vaatamata väga kõrgele eale ei olnud Nicolas Coster kaotanud nooruslikku kirge ja romantilisust. Ta oleks võinud üürida korteri või osta maja, kuhu ta asunuks koos oma uue väljavalituga elama. Aga see oleks olnud liiga igav. Nii otsustas ta omaenda elus taaselustada „Santa Barbara“ süžee.

Seriaalis armus ka Lionel Lockridge veel abielus olles, kuid jättis oma naise maha ja alustas koos uue armastatuga uut elu jahtlaeval. Nicolas hakkas oma plaani ellu viima. Ta pidi müüma maha peaaegu kogu oma vara ja võtma isegi laenu. Kuid ta ostis jahtlaeva, kuhu ta viiski oma uue naise.

Tagasihoidlikud pulmad

Jelena Borodulina ema jaoks tuli tütre otsus abielluda Ameerika tuntud näitlejaga täieliku üllatusena. Kuid ta ei sekkunud armunute suhetesse, otsustades, et küll täiskasvanud tütar saab ise kõigega hakkama. Nicolas omakorda kinnitas tulevasele ämmale, et teeb kindlasti tema tütre õnnelikuks ja abiellub temaga. Pikemalt mõtlemata tegigi Ameerika pensionär vene kaunitarile abieluettepaneku.

31. jaanuaril 2014. aastal toimusid Nicolas Costeri ja Jelena Borodulina pulmad, millest näitleja õnnelik abikaasa koheselt teatas sotsiaalmeedias, muutes ära ka oma perenime: temast sai Elena Coster. Noorpaaril tegelikult pulmi kui selliseid ei olnudki. Ilma suurema kära ja paatoseta sõlmisid nad oma abielu kohalikus raekojas, einestasid restoranis ja läksid ööbima hotelli, sest jaht oli sel ajal veel remondis.

Nicolas Coster leidis oma venelannast armastatuga teise nooruse ja väidab, et neil võib isegi lapsi tulla. Näitleja ei tunne üldse end nii vanalt kui ta tegelikult on, tal on aktiivne eluviis, tegeleb iseseisvalt heategevusfondi asjadega, talle meeldib sukeldumine ja ta õpetab seda spordiala füüsiliste puuetega inimestele.

Ka Costeri abikaasa näeb oma mehe ja tema kuulsate sõprade seltsis väga õnnelik välja. Ta kinnitab, et armus kunagi tema ekraanikangelasesse, kuid nüüd teab kindlalt, et kogu maailmas pole kedagi paremat kui Nicolas. Samas on naine kindel, et kuulus naistemees ja südametemurdja armastab teda. „Peaasi, et me armastame teineteist, aga kas ta on vaene või rikas – see ei huvita mind absoluutselt. Lapsena armusin Lionel Lockridge'i filmikujusse, kuid nüüd kuuluvad mu tunded täielikult Nicolasele,“ on kinnitanud naine. Sama arvab ka Coster: „Ma sain kohe aru, et Lena on minu saatus. Ma olen alati olnud naistemees. Olen harjunud osutama naistele tähelepanu. Kuigi oma naist pole kunagi petnud! Aga nüüd ma armastan ainult Elenat!“

Costerite peres eksisteerivad kõrvuti rahumeelselt ameerika ja vene traditsioonid. Tänupühadeks küpsetab Elena traditsioonilist täidisega kalkunit ning lihavõttepühade ajal värvib mune ja küpsetab kulitšit ehk lihavõttesaia. Kuulsa näitleja külalised on hakanud nautima boršisuppi ja Olivier' salatit.

Nicolas ja Elena ei pööra mingit tähelepanu skeptikutele, kes kahtlevad nende liidu kestuses. Nad lihtsalt elavad ja naudivad elu nagu miljonid õnnelikud inimesed kogu maailmas.

Enne venelannaga abiellumist oli Nicolas Coster jõudnud olla kaks korda abielus. Tema esimeseks abikaasaks aastatel 1960-1981 oli näitlejanna Candace Hilligoss ja 1982. aastal abiellus ta Beth Panteliga. Tal on kolm last: esimesest abielust tütred Candace ja Dinneen ning teisest abielust poeg Ian. Mõningatel andmetel on Costeri abiellumine venelannaga muinasjutt ja ta on endiselt abielus Beth Panteliga.

Fotonäitus Kunda ajaloost avatakse reedel Rakvere Kroonikeskuses

Reedel, 3. detsembril kell 15 avatakse Rakvere Kroonikeskuse fuajees fotonäitus „Kunda ajalugu klaasnegatiividel“. Tegemist on mõned aastad tagasi Kunda linna arhiivist avastatud klaasnegatiividega – 262 tükki – enamikus seni avalikkusele tundmatud. Leitud fotod on pärit perioodist 19. sajandi viimane veerand kuni 1930ndad aastad, andes ülevaatliku pildi Kunda asulast, mõisast, tsemendivabrikust tema karjääride ja raudteedega, sadamast ja inimestest.

Ajaloolane Uno Trumm valis nende hulgast esindusliku valiku nüüdse näituse jaoks.

Vana klaasnegatiiv Kundast. Foto: Kunda linna arhiiv

Kundas tsemendi tootmise alustamise 150. aastapäeva tähistav näitus valmis AS-i Kunda Nordic Tsement ja Viru-Nigula Vallavalitsuse koostöös.

Varem on fotonäitus olnud Tallinna Tehnikaülikooli peahoones, Rakvere Kroonikeskuses jääb näitus avatuks 10. jaanuarini. Edasi liigub näitus Jõhvi ning Kundasse.

Kuulutaja

Rakvere Waldorfkool korraldab jõululaada

Rakvere Waldorfkool ja –lasteaed korraldavad sel laupäeval, 4. detsembril traditsioonilise jõululaada Pikal tänaval oma koolimaja ees ja hoovis. Letid on avatud ja tegevusi jagub kolmeks tunniks alates keskpäevast.

Laadakülalistele pakutakse laste, vanemate ja õpetajate valmistatud jõulukaupa, mida saab kohapeal õuekohvikus põske pista ja kingikotti kaasa osta. „Kohvikust saab sooja suppi, isuäratavaid pirukaid ja kuumi jooke kaasa osta. Loosiõnne saab proovile panna loteriis, kooli hoovis on avatud jõulumeisterduste töötoad, lapsi kutsutakse kaasa lööma põnevas aardejahis. Lõkke paistel saab soojendada lisaks külmetavatele sõrmedele ja varvastele ka vahukomme ja vorstikesi. Oma tuka ja saba kammib laadapäevaks ära sõbralik poni, kes lastele lustisõitu teeb,“ kirjeldas Rakvere Waldorflasteaia lapsevanem Evelin Rikma.

Laada tulu jagatakse kooli- ja lasteaiapere vahel ning see leiab kasutust õuealadel. Lasteaial on plaanis saadud tuluga sisustada uue lasteaiamaja õueala mänguplats. Koolipere otsustas laadatulu panustada korraliku lõkkeala rajamisse kooli hoovis.

Kuulutaja

VÄRSKE JA EESTIMAINE SEALIHA
OTSE TOOTJALT, MAITSVAD VERIVORSTID,
SINGID JA AHJUVORSTID

Kampaania sealiha 3.99 €/kg

Verivorsti valmistamise komplekt 6.50 €/tk

Ootame sind meie lihapoodides:
- Vaala keskuses Rakveres
- Klooga mnt 5a Tabasalus
- Balti Jaama ja Mustamäe turul

OMA PÕRSAS
www.omaporsas.ee

KIVEX
FASSAADI- JA SOKLIPLAAT
• PARIMA HINNAGA FASSAADI-, SOKLI- JA TULETÕKKEPLAADID
• PROFESSIONAALNE PAIGALDUS
Lääne 36, Rakvere
Tel 511 0286
reiskapaoy@gmail.com

LAOMÜÜK
Lepapuidust mööbel sauna ja suvilasse, voodrilauad, lavalauad, põrandarestid
Avatud esmaspäevast-reedeni
Rakvere
Lääne 36
Tel 511 0286
REISKA PA OÜ

Kabrani Mesi
MESI OTSE MESINIKULT!
1 KG PLASTIKÄMBER 7 EUR/TK
1 KG KLAASPURK 8 EUR/TK
ARVE VÕIMALUS!
ERINEVATE PURKIDE VÕIMALUS!
KOHALETOOMISE VÕIMALUSED
TEL 521 1439

L-KING
6.12 - 20.12
KÕIK SAAPAD 19 €
(numeratsioon piiratud)
KÕIK KÄEKOTID 18 €
SUSSID 5-9 €
Palju teisi soodustusi!
E-R, L 10-14 / P suletud
TALLINNA 15, RAKVERE
(Parkla maja taga)

Näpi mööbli tühjendusmüük.
Hinnad soodsad!
Näpi tee 20a, Näpi, Rakvere vald / Tel. 529 2692

FESTEX
FURNITURE
KONTAKT
Koduleht: www.festex.ee
Email: info@festex.ee
Telefon: +372 5191 4422
Aadress: Jahvataja, Tõrma küla, Rakvere vald, Lääne-Virumaa, 44406
ERITELLIMUSMÖÖBEL KUI RÄTSEPAÜLIKOND!
• eritellimusmööbel
• köögimööbel
• garderoobid
• vannitoamööbel
• lükanduksed, liuguksed

VAJANGU PEREFARM
Sealiha otse ja omadelt
LIHAPOOD RATASTEL
Lääne-Virumaal kojuvedu TASUTA
Sealiha al veerand seast 2.50 €/kg
Müügil ka süldi ja pasteedi materjal, subproduktid, sealihakonservid.
Info ja ettetellimine
tel: 5358 6772
vajanguperefarm@gmail.com
perefarm

PUR VAHUGA SOOJUSTAMINE
pursoojustus.ee
vundamendid põrandad
pööningud katused
vahelaed seinad
VÕTA MEIEGA ÜHENDUST
TERASKATUS OÜ JAAMA PST 6, RAKVERE
5559 6270
5565 3842

Optometristi vastuvõtt
4., 10., 17. ja 30. detsember
Silmarõhu kontroll
10. ja 30. detsember
Eelregistreerimine telefonil: 322 3354
T-R 9-18, L 10-14
Tallinna tn 16, Rakvere
Silmanägemise kontroll TASUTA!
Kõik Raamid või klaasid -50%
Soodustus kehtib raamide ja klaaside koosostul. Täpsemad kampaaniareeglid kauplustes.
EO Eesti Optik

GRYN GRUPP
OSTAME:
• METSAKINNISTUID (KA HÜPOTEEGIGA)
• RAIEÕIGUST
• KASVAVAT VÕSA
PAKUME:
• METSARAIE KOMPLEKSTEENUST
• METSA HOOLDUSLEPINGUID
• METSAMAJANDAMISKAVADE KOOSTAMIST
• GILJOTIINI TEENUST
www.gryngrupp.ee
Tel 513 1240 · info@gryngrupp.ee

TEHNOÜLEVAATUSKESKUS.EE
Väljavahi tee 5, Tõrremäe (Põhjakeskuse kõrval)
Sõiduauto 25.-
AVATUD IGA PÄEV
k.a. PÜHAD
Kaubik 35.-
5358 9999

rak TERAS
ARMATUURRAUA MÜÜK, LÕIKAMINE JA PAINUTAMINE
TEL 58 36 1111
TEL 53 53 5686
KUIVATI TEE 3, VELTSI KÜLA
RAKVERE VALD
LÄÄNE-VIRUMAA
WWW.RAKTERAS.EE