Tulisilm
bussiga näed rohkem
RAKVERE - TALLINN
TALLINN - RAKVERE
BUSSIPILETITE
E-POOD
www.tulisilm.eu

LK 3 **ROBOTITE JA TERAAPIAGA LABOR** LK 4-5 **TÖÖ JA KOOLITUS**

Kuulutaja

28. jaanuar 2022 Nr 4 (1178)

Tasuta nädalaleht

esra takso 1300
TULE MEILE TÖÖLE!
PoolNeliOY@GMX.COM
Tel 5562 0224
Grossi
TOIDUKAUBAD

Kuulutaja

Reklaam
reklaam@kuulutaja.ee,
322 5093

Kuulutused
kuulutus@kuulutaja.ee,
322 5093

Tegevtoimetaja
Katrin Uuspõld, 322 5092
katrin.uuspold@kuulutaja.ee

Müügikonsultant
Silja Part, 322 5093
kuulutus@kuulutaja.ee

Disain
Marimai Keskküla
Kelli Rannamets

Väljaandja:
AveC Kirjastuse OÜ
Tobia küla, Rakvere vald
Telefon 322 5093,
toimetus@kuulutaja.ee
www.kuulutaja.ee

Kuulutaja ilmub reedeti.
Trükk: Printall AS
Trükiarv 16 000
Toimetus avatud E-R 9-17

KUHU MINNA

Lääne-Virumaa Puuetega Inimeste Koda

05.02 kell 9.15 väljasõit Võhma küünlavabrikusse (väljumine bussijaama tagumisest parklast). Omaosalus (5 eurot koja liikmetele, mitteliikmetele 10 eurot) tasuda ühingu juhile või tuua kotta. On veel vabu kohti.
Info tel 5342 9043. NB! COVID tõend ja ID-kaart kaasa.

Lääne-Virumaa Vaegkuuljate ühing

31.01 kell 14 kokkusaamine Targa maja saalis nr 114. Teemaks „Raamatukogude aasta 2022“. Lektor Leigi Kütt-Gistvall Lääne-Virumaa Keskraamatukogust.

Rakvere Teater

28.01 kl 19 “Onu Vanja” s/s, lav Eili Neuhaus
28.01 kl 19 Esietendus! “Algus” v/s, lav Tiina Mälberg

Riisipaberil maastikud ja portreed ootavad avastamist

Jaanuarikuus avas kunstnik Anne Pajula tuši ja akvarellidega riisipaberile loodud tööde näituse Rakveres Bonzai söögikohas. Jaapani hõngu on tunda nii teostes seinal kui roogades laual – kuidas täpsemalt, on iga külastaja enda kogeda.

Katrin Uuspõld

Anne Pajula ja Andrus Albrecht ehk Bonzo loovad Bonzais jaapani hõngu – üks maalide, teine toiduga. Foto: Alge Sard

„Paljude jaoks, kes mind teavad, tulid need pildid üllatusena,“ ütles kunstik Anne Pajula, kes ei ole oma riisipaberil töid varem avalikkusele näidanud, kuigi on teinud neid juba üle kümne aasta.

„Käisime siin sügisel söömas ja kuna toit on jaapanipärane, siis lipsas mul suust, et minu riisipaberil tööd sobiksid siia. Bonzo võttis sõnasabast kinni ja nüüd nad siin on,” rääkis Anne Pajula.

Esimene kohtumine riisipaberi ja iidse tehnikaga oli kunstnikul sumo maailmameistrivõistluste ajal, mis 2008. aasta sügisel Rakveres peeti. Ettevõtmise raames oli mitmeid kultuuriüritusi, muuhulgas kalligraafiatöötuba, kus jaapani meister tutvustas riisipaberit, pintsleid, tehnikat, hieroglüüfide maalimist.

„Hieroglüüf on piltkiri ja seda õpitakse jäljendamise kaudu: näidishieroglüüf tuleb panna vasakule, keskel on valge paber, paremal töövahendid. Keskendusid, vaatasid ja püüdsid teha täpselt järgi. Niikaua püüdsid, kui tuli välja. See võtab umbes 10 aastat aega ja siis võid teha juba nii, et vasakpoolne külg oli tühi. See on teooria,“ tutvustas Anne Pajula.

Igatahes tekkis selles töötoas hieroglüüfide ja jaapani pintslitehnikate vastu nii suur huvi, et kunstnik hankis virna raamatuid ja asus harjutama.

Pealinna kunstitarvete kauplusest saab soetada riisipaberit. Sellest tuleb lõigata sobiv tükk, panna vildi peale – paber märgub pintslitõmmete all – ja asuda tööle. Õhuke riisipaber käitub teistmoodi, sellel on vajalik ka järeltöötlus.

„Klassikaline viis on nii, et on kuivtušš, selline tušibrikett ja tušikivi, mille peal hõõrud endale tuši valmis: lisad vett ja hõõrud kivil. See on keskendumise osa, mõtled tušši valmistades oma peas, mida tegema hakkad. Ja siis teed,“ rääkis Pajula, täpsustades, et tänapäeval on valdavalt kasutusel siiski juba valmis vedeltušid.

Et pintslit haarata, peab Pajula sõnul olema mingi tunne, mõte, mis vajab väljendamist. „Sul peab olema midagi öelda. Mõte ei ole sõnastatud, aga tunne on olemas ja siis see vormub,” kirjeldas Anne Pajula.

Kui akvarelli puhul värvid sulavad kokku, siis tušiga riisipaberile joonistades on iga pintslitõmme näha. „Sa ei peida midagi, mida paberile paned, see sinna jääb. Ja see ongi see võlu! Iga kord ei tule välja, siis teed uuesti. Mõnda tööd on mul mitu varianti,“ rääkis kunstnik. „See on teistmoodi keskendumine kui teiste tehnikatega. Meditatiivne.“

Riisipaberile joonistamiseks on kunstnikul oma perioodid. „Teen palju akvarelli, aga siis ühel hetkel vaatan, et peaks midagi muud proovima. Siis teen kriidimaale, kus on vähem värvi kui akvarellis. Kuni tunnen, et tahan midagi veel „lahjemat” teha - siis teen riisipaberile. Vahelduse mõttes, see tasakaalustab!“ rääkis Pajula.

Riispaberile maalimise periood kestab maksimaalselt nädal, miinimaalselt kolm päeva ja tulemuseks on ports töid. „Siis momendiks see ammendab. Vahe võib olla mitu kuud, aasta, isegi mitu,“ ütles kunstnik.

Näitusele jõudnud tööd on nii kunstniku kodust seinalt kui mapivahelt ning need on valminud kümne aasta jooksul – värvilisemad on vanemad, must-valged on hilisemad tööd. Neid saab vaadata Bonzais kuni kevadeni.

Kunstiõpetaja muutuvas maailmas

Anne Pajula on pea 30 aastat huvikoolis õpetanud lastele maalimist. Algul Kaurikoolis, nüüd Athena maja huvikoolis. Selle aja jooksul on ta märganud, et lapsed tahavad väga kunstiga tegeleda, aga väljendusviisid on muutunud. „Kui varem oli nii, eriti väiksematel, et pilt, mida ta tegi, oli lugu, seal oli tegevus, siis mida aeg edasi, seda rohkem on pildil lihtsalt üks asi,“ kirjeldas Anne Pajula. „Laps joonistas arvuti, sest see oli tema meelest äge asi. Nüüd jäljendatakse palju seda, mida telefonis nähakse. Eks see harjutab kätt küll ja kes tahab õppida, see õpib. Kui tekib küsimus, saad vastuse, kui küsimusi ei ole, siis muudkui tee.“

Kunstiõpetajana ta näeb, kuidas lapsed joonistavad enda seest tundeid välja ja see kajastub nii teemades kui värvikäsitluses. „Tuleb väike laps koolist huvikoolitundi ja maalib lille. Musta lille. Küsin, mis juhtus, ta ütleb, et sai koolis kahe,“ toob ta näiteks ja lisab, et on näha kui suure surve all on lapsed eriti praegusel koroonaajal.

Kunstiga tegelemine annab võimaluse pingeid endast välja saada.

„Aega enda jaoks võiks igaühel olla. Näiteks kunsti tehes. Tehes seda, mis meeldib. Siis on tuju parem, märkad teisi,“ soovitab Anne Pajula nii lastele kui täiskasvanutele.

Sotsiaaltöö- ja heaolutehnoloogiate labor toob kokku robotid ja teraapiad

Tallinna Tehnikakõrgkool (TTK) avas jaanuaris Lääne-Virumaal Mõdrikul Eesti esimese sotsiaaltöö- ja heaolutehnoloogiate labori, kuhu on koondatud robotid ja innovaatilised rakendused, mis aitavad nii eakaid kui nooremaid inimesi. Labor on mõeldud sotsiaaltöö üliõpilastele aga ka koolitusteks juba praktiseerivatele sotsiaaltöötajatele.

Katrin Uuspõld

Uhiuues sotsiaaltöö- ja heaolutehnoloogiate laboris on ka suhtlusrobot Pepper – täna toimetab ta inglise keeles, kuid plaanis on ta ka eesti keelt mõistma panna. Foto: Jaana Siik

TTK sotsiaaltöö õppekava juhi Helen Kooli sõnul on laborisse koondatud kõige kaasaegsemad eakate heaolu toetavad tehnoloogilised võimalused, millest mõned on ka juba Eestis kasutusel või suisa siin arendatud. „Lisaks vaatasime ringi maailmas ja püüdsime potentsiaalseid asju laborisse tuua," selgitas Kool.

Näiteks sotsiaalsete suhete edendamiseks mõeldud robot Pepper, mida Kooli sõnul kasutakse palju Suurbritannia ja Jaapani hooldekodudes, aga ka lastehaiglate ootesaalides, kus suhtlusrobot aitab meelt lahutada ja hirme vähendada.

„Meie Pepperil on eakatele suunatud programm: ta oskab jutustada lugusid, nendega koos võimelda, mängida trips-traps-trulli ja memoryt. Kui inimene kukub, siis ta reageerib ja kutsub abi," kirjeldas Helen Kool. Täna suhtleb Pepper inglise keeles, aga õppekava juhi sõnul on seatud eesmärgiks panna ta eesti keelt mõistma.

Mõdrikul on esindatud ka robotlemmikud – need on mängukoera ja -kassi kujuga ning on arendatud välja eakatele, kes sooviksid lemmiklooma, aga on hooldekodus või ei suudaks kodus lemmiku eest hoolitseda. Need seltsilised suhtlevad näugumise-haukumisega, viskavad end pikali ja tõstavad käppa, reageerivad häälele ja puudutusele.

„Robotlemmikuid on juba ka mõnes Eesti hooldekodus ja tagasiside on üllatavalt hea. Suurbritannia uuring konkreetselt nende robotlemmikute kohta, kes meiegi laboris on, näitab, et paraneb nii hoolekandeasutuse klientide kui töötajate heaolu," rääkis Helen Kool.

Järgmise poolaasta jooksul on laboris plaan luua virtuaalreaalsuse keskkondi, et üliõpilased saaksid õppida protsesse virtuaalreaalsuses enne kui nad lähevad praktikale päris inimestega kodudesse. „Tean et sellist lähenemist kasutatakse psühhiaatria õpingutel, kuid minu teada sotsiaaltöös pole seda kuskil varem tehtud," märkis Kool. Näiteks saab tudeng panna ette virtuaalreaalsuse prillid ja külastada probleemset kodu, liikuda virtuaalreaalsuses ruumist ruumi, näha situatsioone, kaardistada ohud.

Eakate valvesüsteemid ja mööbel

Osa laboris leiduvast tehnoloogiast on mõeldud eakate jälgimis- ja koduvalvesüsteemideks. Helen Kool toob välja Eesti ettevõtted Medi OÜ ja Koduandur OÜ, kes on loonud andureid ja rakendusi eakate jälgimiseks ja turvalisuse tagamiseks. „Andur kaardistab inimese liikumist ruumides – see on väike, ei jää jalgu, aga näitab ära, millistel aegadel liikumine toimub. Kui liikumist ei ole ajal, mil inimene tavapäraselt liigub, siis läheb sõnum kontaktisikule. Nii saab näiteks kukkumiste puhul teada, et inimese liikumine erineb rutiinist ja saab talle appi minna. Osad omavalitsused on selle kasutusse võtnud üksinda elavate eakate jälgimisel, aga ka eraisikud kasutavad seda," rääkis Kool.

Eesti toode on ka n-ö „vanakeste voodi", mis on välja arendatud Võrumaal. Kutsehariduskeskuse puidutöötlemise ja mööblitootmise kompetentsikeskus Tsenter on selle spetsiaalselt disaininud hoolekandeasutustele ja eakatele inimestele: voodile on sisse ehitatud lugemislamp, telefonilaadija, raadio ja ka valgusti, mis süttib, kui inimene öösel voodist tõuseb ja paneb jalad põrandale. Juurde käib muudetava kõrgusega liigutatav laud, mille saab teha nii lugemis- kui söögilauaks.

„Mujal maailmas on eakatele suunatud mööbel tõusev turunišš. Võrumaal tehti sellega algust ja disainiti koostöös Koeru hooldekoduga nii ühele inimesele mõeldud „vanakese voodi" kui vanapaari mudel," rääkis Helen Kool ja lisas, et Tsenter voodeid ise toota ei plaani, küll on andnud litsentsi vabaks ja loonud prototüübid, et huvitatud ettevõtja saaks seda teha.

Heaolu teraapiate kaudu

Labori teine oluline suund puudutab heaolutehnoloogiaid, mis toetavad vaimset tervist. Selleks on näiteks massaažitool, valgusteraapia, vibroakustika, unerobot.

Unerobot on piklik padi, mille kuju meenutab uba – see aitab kliendil hingata magama jäämise rütmis. Kool selgitas, et padi paisub ja kahaneb teatud rütmiga ning kuna inimese kehal on refleks kohanduda teise hingamisrütmi järgi, siis unerobotit kaisus hoides kohandub inimese hingamisrütm masina omaga ja saabub parem uni. „Unerobot võib mängida samal ajal ka vaikset muusikat või vihmakrabinat. Uuringud näitavad, et unerobot leevendab ka üksinduse tunnet," lisas Kool.

„Meie eesmärk on teadvustada, et sellised vahendid on olemas, neid saab sotsiaaltöös kasutada, kui hankida tehnika ja koolitada inimesed – need aitavad väga näiteks hooldekodus elavaid eakaid," rääkis Kool ja lisas, et edumeelsemad hoolekandeasutused kasutavad juba täna toetavaid teraapiaid, tuues näiteks Villa Benita ja Koeru hooldekodu.

Praegu on juhendajad läbimas vibroakustilise teraapia ja valgusteraapia koolitusi, seejärel õpetatakse neid ka laboris teistele. Kool on käivitanud ka rakendusuuringu – oma koolipere seast leitud vabatahtlikud käivad regulaarselt nende seadmetega teraapiat saamas ning uuritakse, milline mõju on teraapiatel inimese üldisele heaolule ja tööheaolule. „Novembri lõpus alustasime, kevadeks loodame mingeid järeldusi teha," märkis Kool. „Lisaks on meie eesmärk neid heaoluteenuseid pakkuda ka oma tudengitele ja õppejõududele. Ajad ongi nii keerulised, usun, et selline toetus oleks hea."

Uhiuues laboris plaanitakse mitmeid koolitusi ning uuest õppeaastast on sotsiaaltöö suuna üliõpilastel Kooli sõnul uued tehnoloogiad sotsiaaltöös ka kohustuslikuks õppeaineks.

Labori seadmete maksumus oli 91 473 eurot, lisaks TTK-le oli rahastajaks Euroopa Liidu Regionaalarengu Fond.

MÕNE REAGA

Rakvere linnapäevade plaan võtab ilmet

720-aastaseks saava Rakvere linnapäevi peetakse tänavu 8.-12. juunini ning esialgne kava on paika saanud. Kultuurikeskuse direktor Eve Alte märkis, et traditsiooniliselt toimub kahepäevane laat Kastani tänaval, oma uksi on kutsutud avama kodukohvikud, jagub kontserte, toimub põnnide paraad.

„Kontserte on tulemas igale maitsele, on ooperiõhtu, esineb Maltiste meespere, aga ka Metsatöll koos Rahvusmeeskooriga ning pühapäev, 12. juuni, mis on Rakvere sünnipäev, lõpeb Tanja Mihhailova-Saar ja Tanel Padari kontserdiga Vallimäel," rääkis Eve Alte.

Ta lisas, et linn tahab hoida joont, et õuekontserdid on publikule tasuta. „See eeldab, et meil ei ole piiranguid ja me ei pea lugema inimesi. Kui kehtib inimarvu piirang, siis peame müüma pileteid, aga kindlasti ei ole pilet kallis, vaid on selleks, et saada ülevaade publiku arvust,"

Põnnide paraad toimub tänavu uuel marsruudil: Keskväljakult liigutakse Vallimäe vabaõhukeskuse ringlava juurde, kus annab kontserdi Moonaküla Muusikaakadeemia.

Kirikupark kujuneb kaheks päevaks lastealaks, mille teemaks on muinasjutumaa. „Sinna tuleb loomi, tuleb muinasjututelk, kindlasti saab kuulda Taani muinasjutte," lubas Alte.

Virumaa Muuseumite vanemteadur Uno Trumm teeb linnaekskursiooni keskaegsest Rakverest ning vastused saavad küsimused, miks linna lipp ja vapp sellised välja näevad – sümboolika kohta on loeng linnuses.

Vabaõhukeskuse lavale jõuab Eva Samolberg-Palmi ja Piret Saul-Gorodilovi ajalooline fiktsioon „Ivo Schenkenberg ja Hannibali rahvas", mis on seni edasi lükkunud.

„Kuna Vallimäel on linnapäevade sündmustega seotult oodata suurt liikumist, oleme teinud üleskutse kohalikele toitlustajatele pakkuma seal söögipoolist. Loodame, et see aitab neil natukenegi taastuda pikast covid-perioodist," ütles Alte.

Katrin Uuspõld

TÄNA MAAILMAS

1986: Challengeri katastroof tappis seitse astronauti

Täna 36 aastat tagasi, 28. jaanuaril 1986. aastal toimus üks rängemaid katastroofe kosmonautika ajaloos, kui Canaverali neemelt startinud Challenger plahvatas juba teisel lennuminutil. Kõik pardal olnud astronaudid hukkusid.

Allan Espenberg

28. jaanuaril 1986 toimus Ameerika kosmosesüstiku Challenger start, selleks ajaks olid süstikud programmi Space Shuttle raames teinud juba 24 missiooni orbiidile. See start äratas aga veidi rohkem tähelepanu, sest see oli esimene kord, kui süstiku pardal viibis tsiviilspetsialist.

Starti lükati mitu korda edasi – esialgu pidi õhkutõus toimuma 24. jaanuaril. Aga siis fikseeriti tolmutorm Marokos, kuhu süstik pidi avarii korral maanduma ja hiljem takistasid starti teised ilmaolud.

Challengeri meeskonnas oli seitse inimest: komandör Francis Scobee, kaaspiloot Michael Smith, teadlased Ellison Onizuka, Judith Resnik ja Ronald McNair, kandevõime spetsialist Gregory Jarvis ja algkooli õpetaja Sharon Christa McAuliffe, kes oli projekti „Õpetaja kosmoses“ esimene osaleja. McAuliffe osutus oma 11 000 kolleegi hulgas parimaks ja sai võimaluse anda lastele tunde kosmosest. Kaks viieteistminutilist telelugu kosmoselaeva tööst pidi edastatama kogu maailmale.

Sel päeval kogunesid külalistribüünidele paljud kõrged ametiisikud, alates USA presidendist Ronald Reaganist. Miljonid ameeriklased jälgisid sündmust teleülekande kaudu. Ilm oli stardiks peaaegu ideaalne: pilvitu taevas, ere päike, nõrk tuul. Kuid stardieelsel ööl käis kosmodroomist üle jäätorm, mille tagajärjel kosmoselaeva mitmed detailid jahtusid ja isegi jäätusid. Õhutemperatuur langes rekordmadalale tasemele: stardi eel registreeriti 27 külmakraadi.

Kell 11.38 tõusis Challenger õhku. Kohe pärast starti registreerisid filmikaamerad hallikasvalget suitsu parempoolse tahkekütuskiirendi juurest. Hiljem leidsid eksperdid neid kaadreid analüüsides, et tegu oli veeauruga.

Raketi kiirus oli kaks korda suurem helikiirusest, kui piloot Michael Smith taipas, et midagi on valesti. Kabiinis paremal pool istudes võis Smith tõenäoliselt aknast välja vaadates näha leeki või auru sähvatust. „Uh, oh,“ jõudis ta öelda lennu 73. sekundil. Need olid viimased sõnad, mis lennujuhtimiskeskusesse jõudsid. Sel hetkel oli keskusesse paigaldatud monitoridelt näha andmeid rõhu languse kohta parempoolses tahkekütuskiirendis.

Hiljem tuvastas riiklik uurimiskomisjon, et katastroofi põhjustas parempoolse tahkekütuskiirendi tihendi purunemine ja väliskütusepaagi plahvatamine. Kütusepaak plahvatas lennu 73. sekundil, kui süstik oli umbes 14 kilomeetri kõrgusel. Laev purunes silmapilkselt ja selle rusud kukkusid Atlandi ookeani.

Sel hetkel vajutas kosmosekeskuses keegi tundmatuks jäänud lennuväeohvitser spetsiaalset nuppu, mis õhkis juba eraldi lennanud tahkekütuskiirendid nii, et nende rusud kukuksid merre, mitte mõnele asulale.

Meeskond elas süstikust mõned sekundid kauem

Kapsel ehk meeskonnaruum koos astronautidega jäi selles plahvatuses terveks ja eraldus laevast vigastusteta. Seetõttu olid meeskonnaliikmed vähemalt alguses teadvusel ja mõistuse juures ning said aru, et midagi on väga valesti, öeldi Kevin Cooki eelmisel suvel ilmunud raamatus „Põlev taevas: Christa McAuliffe'i ja Challengeri rääkimata lugu“ (The Burning Blue: The Untold Story of and NASA's Disaster).

Plahvatuse hetkel oli kapsli ülekoormus kolm korda suurem kui meeskonnale treeningul osaks saanud ülekoormus. Hiljem leidis komisjon, et sellised ülekoormused ei olnud surmavad ja vigastuste tõenäosus oli väike.

Rususid uurides selgus, et plahvatus ei toonud kaasa hetkelist dehermetiseerimist, mis oleks põhjustanud inimeste teadvusekaotuse. Lisaks õnnestus kolmel meeskonnaliikmel kasutada oma hädaabihapnikumaski. Ka püüdsid astronaudid laeva päästa. Näiteks üritas Smith tööle panna süstiku mootorit: sellest andis tunnistust sisselülitatud lüliti juhtpaneelil.

Kapsel koos meeskonnaga jätkas inertsist tõusu veel 20 sekundit, misjärel kukkus 20 kilomeetri kõrguselt ookeani. Kukkumine kestis üle kahe minuti, kiirus kokkupõrke hetkel veega oli üle 330 km/h.

Suur rahanduslik kahju

Kohutava katastroofi tunnistajateks olid miljonid televaatajad. Samas ei saanud isegi reportaaži teinud ajakirjanik esialgu aru, mis oli juhtunud. Veel mõned sekundid pärast plahvatust jätkas ta lennust rääkimist positiivses võtmes: „Lennujuhtimine näitab, et kõik kulgeb hästi. Ilmselgelt on ka mõned probleemid. Meil pole sidet.“

President Reagan nimetas õnnetuse uurimiseks erikomisjoni, mida juhtis USA endine välisminister William Pierce Rogers. Komisjon tuli järeldusele, et katastroofi määravateks teguriteks olid kosmoseagentuuri NASA ohutuskultuuri ja otsustusprotsesside puudused.

Komisjon kuulas kinnistel koosolekutel üle NASA tippametnikke ja tahkekütuse kanderakettide tarnija Morton Thiokoli insenere. Nagu selgus, olid NASA juhid juba alates 1977. aastast teadlikud Morton Thiokoli tarnitud tahkekütuskiirendite potentsiaalselt ohtlikest defektidest, kuid nad ei pööranud sellele piisavalt tähelepanu. Samuti eirasid nad konstruktorite hoiatusi laeva stardiohtude kohta tollel külmal hommikul Canaverali neemel ega andnud oma murest ülemustele teada.

Seoses selle katastroofiga ei kaotanud USA mitte ainult seitset astronauti, vaid kandis ka suuri materiaalseid kaotusi. Hinnanguliselt läks vett vedama ligikaudu 8 miljardit dollarit, sealhulgas süstiku enda maksumus oli umbes 3 miljardit dollarit. Challengeri hukkumine oli tollal suurim katastroof mehitatud kosmoselendude ajaloos, ränk löök USA mainele ja kosmosesüstikute programmile.

Riik pakub tasuta tööalaseid kursusi ligi 8600 inimesele

Haridus- ja teadusministeerium tellib täienduskoolitusena tänavu 566 kursust 41 valdkonnas, mis on osalejatele tasuta.

„Tervisekriis on kaasa toonud muudatused majanduses ja tööturul, millega kohanemiseks pakume riigi poolt tasuta kursusi,“ sõnas haridus- ja teadusministeeriumi täiskasvanuhariduse poliitika valdkonna juht Merlin Tatrik. „Iga huviline võiks leida endale midagi sobivat, sest kursusi on arvutikasutusest meeskonnatööni – elukestev õppimine ja selle soodustamine annab nii töötajale kui organisatsioonile konkurentsieelise.“

2022. aasta kursused viiakse läbi juuni lõpuni ning nende kogumaksumus on 2 miljonit eurot. Uue teemana on tellimusse lisatud pedagoogikaalased täienduskoolitused, et toetada õpilaste õpilünkade leevendamist üldhariduses. Suures mahus jätkatakse info- ja kommunikatsioonitehnoloogia (IKT) oskuste ja digipädevuste arendamise kursuste pakkumist, aga käsitletakse ka näiteks stressirohketes olukordades toimetulekut, pakutakse võimalust omandada erialast võõrkeelt ning õppida turundamisoskusi.

Kursused on jätkuvalt suunatud peamiselt COVID-19 pandeemiast põhjustatud kriisi sotsiaalmajanduslike mõjude leevendamisele ning aitavad ettevõtetel ja organisatsioonidel oma tööd vastavalt muutunud oludele ümber korraldada. Kursused on mõeldud ka kriisiolukorras tööjõupuuduses olevatesse sektoritesse sisenemiseks vajalike oskuste omandamiseks, samuti toetama turismisektori taaskäivitamist ning tervishoiusektori toimepidevust.

Nii lühemaid kui pikemaid (26 – 156 akadeemilist tundi) tasuta kursusi pakuvad 37 kutseõppeasutust, rakenduskõrgkooli ja ülikooli üle Eesti.

Eelkõige on osalema oodatud põhi- ja keskharidusega inimesed, kel puudub erialane haridus, sest see sihtrühm osaleb elukestvas õppes kõige vähem. Täpsem info kursuste ja nendele registreerimise kohta on leitav koolide veebilehtedelt või aadressilt: www.hm.ee/tasuta-kursused.

Riik on tasuta kursusi pakkunud juba üle 10 aasta, neist on osa võetud üle 100 000 korra. Viimasel viiel aastal on kursustel osalemisi olnud 56 731, kõige rohkem Harju, Ida-Viru ja Tartu maakondadest ning eelistatud on kursusi, mis kuuluvad arvutikasutuse, ehituse ning isikuarengu valdkonda.

Kursusi rahastavad Euroopa Sotsiaalfond ning Haridus- ja Teadusministeerium tegevuse „Täiskasvanuhariduse edendamine ja õppimisvõimaluste avardamine“ kaudu.

Kuulutaja

TRANSPORDIAMET

Asjalik autohuviline, kandideeri Rakvere teenindusbüroo

JUHTIVSPETSIALISTIKS

MEIEGA ON SUL:
- võimalus pakkuda meie büroosid külastatavatele klientidele sõbralikku ja professionaalset teenindust;
- põnev ja vaheldusrikas töö, mille tulemusi tajume kõik;
- kaasaegsed töötingimused stabiilse ja usaldusväärse tööandja juures ning kindel sissetulek;
- oma ala ekspertidest koosnev äge ja toetav tiim;
- väljaõpe kohapeal ja erialased koolitused;
- meeleolukad ühisüritused;
- igakuine sporditoetus;
- 35-päevane põhipuhkus, lisaks 3 tervisepäeva aastas.

JUHTIVSPETSIALISTI PEAMISTEKS ÜLESANNETEKS ON:
sõiduki, mootorsõiduki, haagise, maastikusõiduki, väikelaeva, alla 12-meetrise laeva ja jeti registreerimiseelse tehnonõuetele vastavuse kontrollimine ning sõidukitega seotud registritoimingute teostamine.

OOTAME SIND KANDIDEERIMA, KUI SUL ON:
- vähemalt keskharidus, eelistatud on autotehnika alane kutse- või kõrgharidus;
- soovitatavalt eelnev töökogemus tehnoülevaatajana või autotehnika valdkonnas;
- B-kategooria sõiduki juhtimisõigus;
- eesti keele oskus kõrgtasemel, vähemalt ühe võõrkeele oskus kesktasemel;
- tahe panustada turvalise ja toimiva liikluskeskkonna kujundamisse.

Tulevaselt kolleegilt ootame otsustamisjulgust, väga head suhtlemis-, eneseväljendus- ja argumenteerimisoskust. Sobid meiega hästi, kui Sinu kireks on hea teenindus ja huvitud autodest.

Ootame Sinu CV-d **hiljemalt 31.01.2022** e-posti aadressil konkurss@transpordiamet.ee. Kandideerida saad ka värbamisportaalide CV Keskus ja CV-Online kaudu.

Küsi julgelt lisainfot personaliosakonna peaspetsialistilt Teele Sepp e-posti aadressil teele.sepp@transpordiamet.ee või telefonil 5305 1735.

Loome koos
Eesti liikuvuse edulugu
maal, vees ja õhus!

PAKUN TÖÖD

• LEONHARD WEISS OÜ ootab oma Tapa kollektiiviga liituma **remondijuhti**, kes vastutaks raudteetehnika hoolduse ja remontide teostamise eest. Pakume püsivat ja vaheldusrikast tööd, motiveerivat tasupaketti ja soodsaid sportimisvõimalusi. Rohkem infot leiad CV keskuse lehel või telefoninumbril 600 0455

• Pakume tööd **autojuhile CE-kategooria**, erineval suunal Eesti-Leedu-Eesti või Eesti-Soome-Venemaa-Eesti. Info tel 5809 0936

• VMV Hulgi OÜ pakub tööd **C**- ja **CE-kategooria autojuhile**. Info tel 5615 2615

• Pakume tööd **veoauto lukksepale**. Info tel 5809 0936

• Põllumajandusettevõte Lääne-Virumaal pakub tööd **lüpsjale**. Läheduses kauplus, apteek, lasteaed, kool, spordikeskus. Elamiseks kahe- või kolmetoaline korter. Info tel 5304 1060

• Pakun tööd **kasvuhoone restaureerijale**, soovitav töökogemus, sõiduauto koos järelkäruga. Tel 554 6490

RAKVERE AUTOKOOL
Rakvere, Võidu 27. Info ja registreerimine
tel. 5152340 või tarmo@e-autokool.ee
www.e-autokool.ee
• Veoauto- ja bussijuhi (140h) kiirendatud ametikoolitus algab 03.02.2022 kell 10.00
• Veoauto- ja bussijuhi (35h) täienduskoolitus algab 19.02.2022 kell 10.00
• C- ja CE-kategooria koolitus algab 7.03.2022 kell 18.00
• T-kategooria (traktor) koolitus algab 08.02.2022 kell 18.00
• D-kategooria (buss) koolitus algab 02.03.2022 kell 18.00

Rakvere Ametikool
Tule ja õpi TASUTA
RAKVERE AMETIKOOL
VEEL ON VABU KOHTI!
Veoautojuht
Õppeaeg 6 kuud
Õppetöö algab 7.veebruaril
Tsükliõpe tunniplaan https://www.rak.ee/et/oppetoo
Dokumentide vastuvõtt koolis tööpäeviti 9.00-14.00 või www.sais.ee

estoniancell
AS ESTONIAN CELL

AS Estonian Cell on Kundas asuv kaasaegne ja täisautomatiseeritud haavast puitmassi tootev ettevõte. Ettevõte tegutseb konkurentsitihedas valdkonnas, mis eeldab pidevat kohandumist klientide muutuvatele ootustele ja kulude optimeerimist. Toodetav puitmass eksporditakse 100%-liselt erinevatesse Euroopa ja Aasia riikidesse. Ettevõtte omanik on Austria päritolu Heinzel Holding GmbH. Ettevõtet iseloomustab juhtimistasemete ja otsustusprotsessi lihtsus ja kiirus. Ettevõtte kehtivad põhiväärtused on vastutuse võtmine, austus, täiuslikkus ja ettevõtlikkus, mille järgimist oodatakse ettevõtte igalt 95 töötajalt.
Lisainformatsioon: www.estoniancell.ee

Ootame oma meeskonnaga liituma
ELEKTRIK /AUTOMAATIK

Tööülesanded
- seadmete hooldus- ja remonditööde ning seisukorra monitooringu teostamine
- elektri- ja automaatikaseadmete käidu teostamine
- muud ametikohaga kaasnevad töökohustused

Ootused kandidaadile
- omad elektrialast haridust või selle omandamine on lõppjärgus
- oled tehniliselt taiplik, omad teoreetilisi teadmisi ja tunned suuremat huvi eriala vastu
- sul on tööstusautomaatika käsitlemise kogemus või soovid seda kõrgtasemel omandada
- oskad eesti keelt suhtlemistasandil
- kasutad arvutit lõppkasutaja tasemel
- oled kohusetundlik, hea pingetaluvusega ja valmis vahetustega tööks
- oled uuendusmeelne, avatud ja uudishimulik meeskonnas töötaja
- kasuks tuleb B-pädevustunnistuse olemasolu ja kogemus kõrgepinge lülitamistel

Pakume
- võimalust kinnistada ja süvendada seniseid teadmisi ja õppida uusi
- kaasaegset töökeskkonda ja häid töövahendeid
- huvitavat ja arendavat tööd rahvusvahelises ettevõttes
- professionaalidest koosnevat toetavat meeskonda
- rohkelt väljakutseid ennast proovile panna ja arendada
- ettevõttes kehtivaid soodustusi
- koolitusi ja ühisüritusi

Tööle asumise aeg: niipea kui võimalik
Töökoht: Jaama 21, Kunda, Lääne-Virumaa
Lisainfo: hooldusjuht telefonil 687 0007, 5305 2245

Kandideerimiseks saada oma sooviavaldus ja CV, e-posti aadressile info@estoniancell.ee märksõnaks „elektrik/automaatik". Sobiva kandidaadi leidmisel konkurss lõpetatakse. Võtame ühendust vaid valitud kandidaatidega. Esitades meile oma CV, annad nõusoleku isikuandmete töötlemiseks värbamisprotsessis.

Grossi TOIDUKAUBAD

Tähelepanu! Vastavalt turusituatsioonile võivad hinnad veel alaneda!

SOODUSPAKKUMISED!

28. jaanuar - 3. veebruar

NÄDALAPAKKUMISED
28. jaanuar - 03. veebruar

Poolsuitsuvorst Küüslaugu
1 kg
~~4.48~~ **3.58**

Keeduvorst Lemmik
(viilutatud)
150 g
~~0.98~~ **0.78**
5.20 €/kg

Kotlet singiga
1 kg
~~5.98~~ **4.98**

Kartuli-köögivilja salat
1 kg
~~3.98~~ **3.18**

Trühvlikook
1 kg
~~7.48~~ **6.48**

Metsmustikapraad seakaelakarbonaadist
~ 1 kg
Rannarootsi Lihatööstus
~~8.98~~ **6.84**

A+ A

American Cajun liharullid
(küpsetuskarbis) 450 g
Nõo
~~4.98~~ **4.08**
9.07 €/kg

A+

Lihapallid ürdi-toorjuustuseguga
300 g
Rakvere
~~2.58~~ **2.18**
7.27 €/kg

Kanafileesink
(viilutatud) 150 g
Maks & Moorits
~~1.28~~ **0.94**
6.27 €/kg

Grillburger Mamma
200 g
Saarionen
~~2.28~~ **1.94**
9.70 €/kg

Dipp-Tops dipikaste Tere
19,5%, 200 g
~~1.38~~ **0.94**
4.70 €/kg

Juust Džiugas Delicate
(24 kuud laagerdust)
180 g
~~3.68~~ **2.98**
16.56 €/kg

Juustupalmik suitsutatud
200 g / Top Food
~~3.98~~ **2.98**
14.90 €/kg

Kõva itaaliapärane juust Gran Regale
180 g
Valio
~~2.98~~ **2.48**
13.78 €/kg

A+ A

Juust Epiim Special
(viilutatud)
26% 150 g
~~1.48~~ **1.24**
8.27 €/kg

OSTAME KOKKU:
VEISEID ja SIGU. Tel: 322 4699, 512 4699.

Grossi TOIDUKAUBAD

Tähelepanu! Vastavalt turusituatsioonile võivad hinnad veel alaneda!

SOODUSPAKKUMISED!

28. jaanuar - 3. veebruar

Kohupiimakreem Farmi
150 g / 3 sorti

~~0.78~~ **0.64** 4.27 €/kg

Jogurt Smile
(maasika)
65 g

~~0.44~~ **0.34** 5.23 €/kg

Koonusjäätis Super Viva
al 100 g
4 sorti

al ~~0.98~~ **0.79** al 7.75 €/kg

PAKKUMINE KEHTIB KUNI 17.02

Karamellikompvekid Roshen
(piimatäidisega)
150 g

~~0.98~~ **0.74** 4.93 €/kg

Kreeker
170 g / 2 sorti

al ~~0.78~~ Hind alates **0.64** al 3.76 €/kg

Röstitud maapähklid Estrella
140 g / 2 sorti

~~2.18~~ **1.58** 11.29 €/kg

Lahustuv kohvijook Jacobs
al 12,5 g / 3 sorti

~~0.18~~ **0.14** al 9.21 €/kg

Karastusjook Coca-Cola
1,5 l / 2 sorti

~~1.44~~ **0.98** 0.65 €/l +0.10

Energiajook Starter X Rämmar
0,35 l

~~0.94~~ **0.74** 2.08 €/l +0.10

Veinijook Dreamer Tetra Sweet
al 10%, 1 l
Tähelepanu! Tegemist on alkoholiga. Alkohol võib kahjustada Teie tervist.

Puuviljavein Sovetskoje Zolotoje
10%, 0,75 l
Tähelepanu! Tegemist on alkoholiga. Alkohol võib kahjustada Teie tervist.

Liköör Jõhvika
18%, 0,5 l
Tähelepanu! Tegemist on alkoholiga. Alkohol võib kahjustada Teie tervist.

Liköör Lõunamaine
40%, 0,5 l
Tähelepanu! Tegemist on alkoholiga. Alkohol võib kahjustada Teie tervist.

Viski Scottich Leader
40%, 0,2 l
Tähelepanu! Tegemist on alkoholiga. Alkohol võib kahjustada Teie tervist.

Gin Kingsmill
38%, 0,5 l
Tähelepanu! Tegemist on alkoholiga. Alkohol võib kahjustada Teie tervist.

Viin Remedia Monopol
40%, 0,2 l
Tähelepanu! Tegemist on alkoholiga. Alkohol võib kahjustada Teie tervist.

Maitsestatud viin Viru Valge
37,5%, 0,5 l / 2 sorti
Liviko
Tähelepanu! Tegemist on alkoholiga. Alkohol võib kahjustada Teie tervist.

Hambapasta Blend-a-Med Complete7
100 ml
4 sorti

al ~~1.78~~ **1.38** 13.80 €/l

Kangamask Garnier
28 g / 1 tk
2 erinevat

~~2.28~~ **1.58** 56.43 €/kg

Juukselakk ja vaha Taft
al 75 ml
2 sorti

al ~~4.18~~ **2.98** al 11.92 €/l

Pesuvahend Woolite
(30 pesukorda)
1,8 l

~~6.88~~ **3.98** 2.21 €/l

Pesuloputusvahend Lenor
750 ml
3 sorti

~~2.38~~ **1.68** 2.24 €/l

Hügieenisidemed Always
erinevad
al 8 tk

~~1.78~~ **1.38** al 0.12 €/tk

Majapidamispaber Regina Super Clean
2-kihiline
220 lehte

~~3.88~~ **2.98** 0.01 €/leht

Kiisueine FELIX
4 x 85 g
4 sorti

~~1.84~~ **1.38** 4.06 €/kg

GROSSI TOIDUKAUBAD Lääne-Virumaal: Rakveres: TURU KAUBAMAJA, Laada 16, **A+**. Tel 324 4500; RAJA, Ilu pst 2, **A+**. Tel 322 4360; LY, Vilde 6, **B**. Tel 322 3250; JOOGID, Vilde 6a, **C**. Tel 322 3561; **Kadrinas:** Viru 9, **A**. Tel 325 5810; **Tapal:** TAPA KAUBANDUSKESKUS, Jaama 1, **A+**. Tel 327 0460; **Haljalas:** GEA, Võsu 5, **A+**. Tel 325 1270; **Kundas:** Kasemäe 12, **A+**. Tel 322 4700; **Tamsalus:** PILLE-RIIN, Tehnika 24, **A**. Tel 322 3925; **Väike-Maarjas:** Pikk 9, **A+**. Tel 326 1150; **Rakkes:** Faehlmanni 38, **B**. Tel 329 1356; **Vinnis:** EVE, Sõpruse 5, **B**. Tel 325 1550; **Tobia külas:** ELEKTRA, **B**. Tel 322 4746; **Aseris:** Tehase 23, **A**. Tel 337 3033. **Ida-Virumaal: Kiviõlis:** KEVAD, Keskpuiestee 33, **A+**. Tel 337 4500; **Kohtla-Järvel:** Outokumpu 13a, **C**. Tel 337 5000; KALEV, Kalevi 27, **A+**. Tel 337 4300; Virmalise 2, **C**. Tel 337 0700; **Ahtmes:** Maleva 23, **A+**. Tel 332 0633; Estonia pst 30a, **A+**. Tel 337 2888; **Iisakus:** Tartu mnt 55, **A+**. Tel 337 4000; **Jõhvis:** Tartu mnt 15a, **A+**. Tel 336 3200; **Vokas:** Narva mnt 5, **A**. Tel 332 7000; **Narvas:** Pähklimäe 2a, **A**. Tel 354 1441; Pähklimäe 6a, **A+**. Tel 354 0420; Rakvere 71, **A+**. Tel 354 0060; Tallinna mnt 52, **A**. Tel 357 0709; NARVA CENTRUM, Tallinna mnt 47, **A+**. Tel: 356 3350. **Jõgevamaal: Jõgeval:** Tähe 10a, **B**. Tel 776 2956; Pargi 1, **A+**. Tel 747 7050; **Mustvees:** Tähe 9, **A**. Tel 772 3700; **Põltsamaal:** Tartu mnt 1b, **A+**. Tel 772 3003. **Tallinnas:** Lastekodu 14, **A**. Tel 653 4000; Tammsaare tee 93, **A**. Tel 652 1111; Ehitajate tee 41, **B**. Tel 679 0666; Paasiku 2a, **A+**. Tel 602 3000; Ümera 13a, **B**. Tel 607 6888; Endla 53, **A**. Tel 658 7545; KOTKA KAUBAKESKUS, Paul Pinna 21, **A+**. Tel 609 9722; Kari 3, **A**. Tel 609 8380; Majaka 28a, **A**. Tel 659 0000; Väike-Ameerika 6, **B**. Tel 644 8260; Järveotsa tee 35b, **A+**. Tel 6 098 222; Randvere tee 115, **A**. Tel 660 5060; Kivila 26, **A+**. Tel 6077 500; Vikerlase 23, **A**. Tel 6004700; Mustamäe tee 41, **A**. Tel 6001700. **Raplamaal: Kohilas:** Viljandi mnt 3a, **A+**. Tel 489 2670; **Järvakandis:** Turu 1, **A**. Tel 489 4500. **Harjumaal: Maardus:** Keemikute 41, **A**. Tel 644 0599; **Haabneemes:** Kaluri tee 3, Viimsi vald, **A**. Tel 600 3000; **Kuusalus:** Mäe 1, **A+**. Tel 607 6000; **Loksal:** Rohuaia 6, **A+**. Tel 600 9200; **Jüri:** TAMMIKU, Aruküla tee 7, **B**. Tel 609 1630; **Kehras:** Kose mnt 7, **A+**. Tel 601 9770; **Keilas:** Piiri 5, **A+**. Tel 601 3010; **Paldiskis:** Rae 26, **A**. Tel 658 1200; **Kosel:** Kodu 2, **A+**. Tel 601 4200; **Sauel:** Pärnasalu põik 1, **A+**. Tel 600 4300; **Lool:** Saha tee 9, **A+**. Tel 600 4900; **Kose-Uuemõisas:** Kesk tn 1, **A**. Tel 600 8908. **Järvamaal: Paides:** Pikk 25, **A+**. Tel 387 0001; **Türil:** Viljandi 13a, **A+**. Tel 387 8666; **Järva-Jaanis:** Lai 23, **A+**. Tel 385 3200; **Koerus:** Paide tee 2, **B**. Tel 389 7570. **Pärnumaal: Vändras:** Pärnu-Paide mnt 26, **A+**. Tel 44 39 600; **Pärnu-Jaagupis:** Uus 20a, **A**. Tel 446 0620. **Tartumaal: Tartus:** Soola 7, **A**. Tel 776 9802; Keskuse tee 2, Tila küla, **A+**. Tel 742 6200. **Viljandimaal: Viljandis:** Jakobsoni 2, **A**. Tel 434 0111. **Võrumaal: Võrus:** Niidu 8, **A+**. Tel 772 2377. **Põlvamaal: Põlvas:** Kesk tn. 41 **A+**. Tel 79 22333. **GROSSI TÖÖSTUSKAUBAD Lääne-Virumaal: Rakveres:** TURU KAUBAMAJA, Laada 16, **Y**. Tel 324 4600; **Tapal:** TAPA KAUBANDUSKESKUS, Jaama 1, **Y**. Tel 327 0462.

Lisainfo * valitud kauplused: Iidla, Jõhvi, Jüri, Keila, Kivila, Kose, Kunda, Kuusalu, Laagna, Loo, Narva Mega, Saue, Turu Kaubamaja, Võru, Tempo, Põltsamaa, Jõgeva Pargi.

Aitan osta, müüa ja üürida kinnisvara

Galli Wölfert
Kinnisvaramaakler
Gsm: +372 506 3921
E-post: galli@skanton.ee

SK SKANTON KINNISVARA

MAAKLER VÕTAB MÜÜKI KINNISVARA!

Soovid osta, müüa või üürida kinnisvara?

Võta ühendust juba täna!

Andra Kivissaar
+372 5664 2161
andraki71@gmail.com

Arbeiter Grupp OÜ

KINNISVARA

- Müüa **1toaline korter** (32 m²) Rakvere kesklinnas. Tel 5347 3267
- Müüa **2toaline** (41 m²) suurune **korter**, Pikk 37 Rakvere. II korrus, aknad hoovi poole. Hind 26 650 €. Tel 503 4972, info@ko.ee
- Müüa **garaaž** Kohtla-Järvel, Sinivoore 18. Garaaž on 5,6 m pikk, laius 3,15 m ja kõrgus 2,2 m. Ukse laius on 2,2 m ja kõrgus 1,9 m. Hind 3700 €. Tel 522 5362

OST

- Ostan **1** või **2toalise** kõigi mugavustega **korteri** Rakveres otse omanikult. Tel 508 1311

- Ostan ahiküttega (1-3 tuba) **korteri** Rakveres. Tel 5347 7180
- Soovin osta **korteri** või **maja** Rakveres või lähiümbruses, võib vajada remonti. Soodsa hinna puhul tehing kohe! Tel 522 6500
- Soovin osta **maakodu** Lääne-Virumaal, Rakverest max 25 km. Eelistame palkmaja, kuid oleme avatud ka teistele pakkumistele. Maja suurus alates 90 m² ja krunt alates 7000-8000 m². Hind max 95 000 €. Kontaktid: tel 5630 7082 ja 5341 3042 või jannevalem@gmail.com
- Soovin osta **garaaži** Rakveres, seisukord pole oluline ja samuti võib sisse jääda kogu teie vana prügi või mittevajaminevad asjad. Hind kokkuleppel. Tel 522 6500
- Ostan **garaaži** Vilde tn ja Mulla tn. Tel 5648 6638

OÜ ESTEST PR OSTAB
metsa- ja põllumaad.
Tel 504 5215, 514 5215
info@est-land.ee

ANNAN ÜÜRILE

- Sõmerul renoveeritud majas II korrusel anda üürile alates veebruarist omaette sissekäiguga 19 m² **tuba**. Sobib ja eelistavalt kontoriks või väikeseks tööruumiks (õmblus, juuksur jm.) Helistada tel 523 6742
- Üürile anda **1toaline korter** Rakvere kesklinnas. Tel 5347 3267
- Anda üürile **1toaline** mugavustega **korter** Rakvere kesklinnas. Tel 5358 6829
- Üürile anda **1toaline** möbleeritud kõigi mugavustega **korter** Rakveres, II korrus. Tel 520 6145
- Üürile anda või müüa **1toaline** keskküttega **korter** Tamsalus (tuba, köök, vannituba, esik, pakettaknad, turvauks). Tel 5680 1956
- Üürile anda **2toaline** mugavustega **korter** Rakvere kesklinnas. Tel 5358 6829
- Rakvere kesklinnas anda üürile **2toaline** kõigi mugavustega **korter**. Üür 215 €/kuus, lisanduvad kommunaalmaksed. Info telefonil 5341 5250
- Anda üürile **2toaline** ahjuküttega mööbleeritud **korter** Rakveres Tööstuse tänaval, vesi õues. Üüri hind 130 € + kommunaalmaksud. Info tel 527 0058

SÕIDUKID

- **www.toonklaas.ee**
- Müüa **Renault Megane Scenic,** 2001. a, diisel, 1,9, 75kW, ökonoomne, esivedu. Hind 1100 €, tingi. Tel 5981 3162
- Müüa **Volkswagen Touran**, diisel, 2003. a, el. aknad, püsikiirusehoidja, 2x istmesoojendus, kärukonks, ökonoomne. Lisainfo tel 5569 2057

OST

53 555 848
AUTODE OST

- Ostan **sõidukeid, kaubikuid ja maastureid** igas seisukorras! Raha kohe kätte! Vajadusel kustutame registrist! Helistage julgelt, maksan rohkem! Tel 5355 5848

56311001

- Ostan **seisvaid autosid ja romusid**! Ostan ka neid mida lammutus ei soovi. Sularaha kohe kätte! Vajadusel registrist maha! Võib pakkuda absoluutselt kõike, ka paberiteta utiili. Tel 5631 1001

- Ostan vana **mootorratta**, **võrri**, **mopeedi**. Pakkuda võib kõike, ka varuosi. Tel 5672 7175
- Ostan kasutult **seisma jäänud** või **kiirmüügihinnaga sõidukeid**. Toimivaid, avariilisi, riketega, arvelt maas, vanu ja lihtsalt kasutult seisvaid. Koha peal kiire vormistamine ja tehing. Pakkumisi ootan seisevauto@gmail.com või tel 5618 8671. Järgi tulen puksiiriga ja tasun sularahas. Vormistan ja arvelt maha võtan ise. Vaata lisaks: www.seisevauto.ee
- Ostan igasuguses seisukorras vanu **sõidukeid**, **vanaaegseid sääreväristajaid**, **tsikleid**. (VAZ, GAZ, UAZ, Volga, Jawa, IŽ, Riga, delta) jne. Maksan head hinda! Tel 5388 4499

OSTAN TOYOTA
58 96 15 76

- Ostan **Toyota marki sõidukeid**. Võib pakkuda absoluutselt igas seisukorras ning hinnaklassis. Sobivad veel **Nissan Almera, Sunny, Primera, King Cab, Pick up, Mitsubishi L200, L300, L400 või Pajero Sport, Mercedes 190D, sprinter või vanemad MB bussid**. Paku julgelt telefonil 5896 1576

SÕIDUKITE OST!
53092650

- Ostan igas seisukorras **sõiduautosid**, **maastureid** ja **kaubikuid**. Paku julgelt telefonil 5309 2650. Raha kohe kätte!

- Ostan igasuguses seisukorras **sõidukeid**. Võivad vajada remonti, olla seisnud, avariilised, heas korras, romud jne. Huvi pakuvad ka vene autod. Sobiva pakkumise puhul kiire tehing. Romud kustutan arvelt. Maksan head hinda! Tel 5357 7108
- Ostan seisnud, remontivajavaid, avariilisi, heas korras jne **sõidukeid**. Maksan õiglast hinda. Sobiva pakkumise korral tulen kohe järgi. Arveldamine ja dokumentide vormistamine kohapeal. Tel 5438 0594

55659595

- Ostan igas seisukorras **sõidukeid**/**maastureid**/**kaubikuid**! Huvi pakuvad ka vanad autod ja uunikumid! Vajadusel puksiir! Arvelt kustutamine! Virumaal tulen kohe kohale, paku julgesti! Tel 5565 9595

- **Sõidukite kokkuost**. Pakkuda võib kõike! Raha kohe kätte! Tel 553 3060/info@carus.ee

AUTOREMONDI-TÖÖKODA
Pikk 49 (Tuletõrjemaja)
• elektritööd
• diagnostika
• õli müük ja vahetus
• rehvide müük ja vahetus
• keevitustööd ja remont
• summutite remont ja vahetus
• keretööd ja värvimine
• esiklaasi müük ja paigaldus
Info tel 51920899
TELLI TAKSO tel 1700

AUTO KLIIMASEADMETE REMONT JA TÄITMINE
GARDI
• Auto elektroonika remont ja elektritööd
• Diagnostika
• Autovalveseadmed
• Webasto ning Eber- späsher paigaldus ja remont
• Haakekonksude müük ja paigaldus
Asume uuel aadressil
Gardi Elektroonika OÜ
Narva 49, Rakvere,
tel 5052 065

Rehvikoda.com
VAHETA REHVID SOODSALT!
Rehvivahetuse täispakett al. 27 €
• Suur valik plekk- ja valuvelgi
• Velgede taastamine ja sirutamine
• Alumiinium velgede keevitamine
• Õlivahetus
Kontaktivabalt!!
Suur valik uusi- ja kasutatud rehve
Näpi tee 2D
Näpi alevik
Sõmeru Rehvikoda OÜ
E-R 8-17 Hooajal ka L 9-14,
+372 50 89 216

KEHALA AUTOLAMMUTUS
E-R 9-18
OSTAME AUTOSID tel 509 6714 (kustutame registrist)
MÜÜME VARUOSI tel 325 1725, 505 9420, rakett@hot.ee
LAOSEIS
www.rakett.ee

REHVITÖÖKODA
Plekkveljed levinumatele automarkidele
VÄGA lai valik vähekasutatud TALVEREHVE
Vabriku 7
Rakvere
324 3421

VÄIKE-MAARJA AUTOLAMMUTUS
Erinevad VARUOSAD
Euroopa ja Jaapani autodele
• TREILERI RENT
• Ostame AUTOSID
• Rehvitööd ja remont
tel 326 1463, 504 3022
www.ebavere.ee, rannel@hot.ee
Tamsalu mnt 1 Väike-Maarja

A.R. VARUOSAD
5889 3434
Uued varuosad järgmiseks päevaks!
Rakvere, Laada 4
Küsi hinnapakkumist!

www.TOONKLAAS.EE
AUTO- JA MAJAKLAASIDE KILETAMINE TOON- JA TURVAKILEGA AUTOKLAASIDE PAIGALDUS JA PARANDUS
Rakveres Nortsu tee 2
Tel 522 2511, viru@toonklaas.ee

K-KUMMID OÜ KK-RIDEEN
• Rehvid
• Veljed
• Rehvitööd
• Kliimatäitmine
Tõrma tööstusküla
Rakvere vald
Tel: 32 44 090
info@k-kummid.ee

HAAKEKONKSUD müük, paigaldus.
Tel 322 5233

TEENUSED

- **Autoklaaside müük** ja **paigaldus**. Tel 325 5505
- **Autoplekitööd** endiselt parima hinna ja kvaliteedi suhtega Lääne-Virumaal. Tel 508 6455

- **Auto remont ja varuosade müük ning paigaldus**, hinnad soodsad ja tarne kiire. Pajustis, Naaritsa 3. Info tel 5627 3336

VEOTEENUS JA RENT

- **Puksiirteenus**. Kandevõime 4 tonni. RIXMA VEOD OÜ. Tel 526 4376

- Osutan **teenust kaubaveobussiga.** Tel 554 6353

RAKSO TRANSPORT
+372 56 675 947
WWW.RAKSO.EE

- **Veoteenus** kandevõime 13,8 t, mudel (2,45 x 9,0 m), kraana. Tel 5682 7009
- **Veoteenus** (kraanaga mudel, 6,2 x 2.35 KJ 7200). Tel 513 2021
- **Veo**- ja **kolimisteenus** ka kolu vedu prügimäele. Tel 506 1547
- **Veoteenus kaubikuga**, võimalikud ka Eesti sisesed **kullerveod**. Tel 5333 4774

3,5t ekskavaatori rent.
100€/päev, vajadusel transpordivõimalus.
Info tel 504 0118

KAUBA-, TREILERVEOD JA TÕSTETEENUS
Kandevõime 15 t, kraana, kasti mõõdud 2,5 m x 5,3 m, kraana noole pikkus 14 m
Tel 5608 9094

vilde autorent
Sõiduautod
9-kohalised bussid
Tel: (+372)552 7977
Vilde 14, Rakvere
www.vildeautorent.ee
OFFICIAL CASHBACK PARTNER

VEO- JA TÕSTETEENUS
12,2 t
+372 5307 8178
raido.hinno@gmail.com

Veo- ja tõsteteenused, kõrvalttõste 12,5 tonni
Eelistatud Järvamaa ja Lääne-Virumaa, võimalik ka üle Eesti.
Tel +372 5647 1977

Tõste-veoteenus.
Tel 524 6521

KAEVETEENUSED

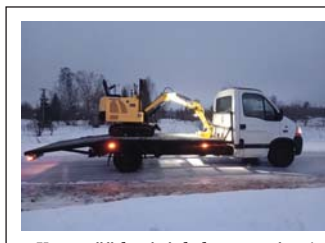

- **Kaevetööd miniekskavaatoriga** ja **veoteenus**. Tel 520 8818

Kopatööd
Veoteenus
Muld, liiv, killustik
Konteinerite rent
Üldehitus
Miratex EHITUS
Miratex OÜ
Tel: 5800 1103
info@miratex.ee
www.miratex.ee

ARMITEC OÜ

- Kaevetööd ja planeerimine
- Välisvee- ja kanalisatsioonitööd
- Elamute ja mitteeluhoonete ehitus
- Üldehitustööd
- Vundamendi renoveerimistööd
- Septikute ja mahutite paigaldus
- Kallurveod
- Multilift konteinerite rent (10 m³, 15 m³, 20 m³)
- Täitepinnase müük (muld, liiv, killustik)

Tel 5191 2784,
arved.armitec@gmail.com

KAEVE- JA PLANEERIMISTÖÖD

Tel 5827 1622

JARTEX

- BIOPUHASTITE, SEPTIKUTE PAIGALDUS
- VEE- JA KANALISATSIOONITÖÖD
- KAEVE- JA PINNASETÖÖD
- ÜLDEHITUS

53 330 146
info@jartex.ee
www.jartex.ee

* Lammutustööd
* Kaevetööd ja planeerimine
* Ekskavaatorite rent
* Laadurmasinate rent (BobCat)
* Sise- ja välistrasside ehitus
RKAMD EHITUS
www.rkamdehitus.ee
RENT tel 5300 2086,
EHITUS tel 501 7047

Kuuluta
kuulutused.kuulutaja.ee

Planeerimise tööd, kaevetööd. Kraavide puhastamine ja rajamine. Tiikide puhastamine ja rajamine. Võsa eemaldamine giljotiiniga, põllumaa juurimine.

Tel 5665 4087

FEKAALIVEDU JA VESI

- Teostame **fekaaliveoteenust** ja **kanalisatsioonikaevude** tühjendamist. **Külmunud trasside sulatus**. Feka-Ekspress OÜ. Tel 5194 4298, 5381 9930

TEEME KOMBINEERITUD SURVEPESUAUTOGA JÄRGMISI TÖID:

Kanalisatsiooni- ja sadeveetorustike survepesu ning ummistuste likvideerimine, settepaakide tühjendamine ja puhastamine, kanalistasioonipumplate puhastamine, imbkaevude ja torustiku pesu, välistrasside veega täitmine ja surveproovid (vajalik 0,5´´ või 1 ¼´´ sisekeermega ühendus). Fekaali, liiva, muda imemine ja transport. Sulatame jäätunud kanalisatsioonitrasse.

Veepaagi maht 6 m³, imupaagi maht 6 m³.
FEKA EKSPRESS OÜ, info 5381 9930, 5194 4298

SETTEKAEVUDE TÜHJENDAMINE JA REOVEE ÄRA VEDU LÄÄNE-VIRUMAAL TEL 513 7633

FEKAALIVEDU

EHITUSTEENUS

EESTISEPTIK.EE

- **Biopuhastite paigaldus. Santehnilised ehitus- ja parandustööd**. Biopuhastite, septikute paigaldus. Küsi pakkumist hajaasustuse programmile! Tel 5757 0202, erlend@eestiseptik.ee

WATERCAT
Veevärk ja kaevetööd

- **Kütte-, vee- ja kanalisatsioonitööd**. Eramajas, korteris kui ka tootmishoones. Tehnosüsteemide hooldus, remont ja diagnostika. Eriväljasõidud 7 päeva nädalas. info@watercat.ee, tel 5697 9409

- **Santehnilised tööd**. Tel 5332 4749
- **Santehnilised tööd**. Tegelen torutöödega. Paigaldan san-seadmeid. Teostan kanalisatsiooni ummistuste likvideerimist. Tegelen ka hooldustöödega. Oman pikaajalist kogemust torutööde valdkonnas. Olemas ka riiklik kutsekvalifikatsioon antud erialal. TalMaLi OÜ, Talis Kirs, talmarou@gmail.com, Tel 5340 8550
- **Salvkaevude kaevamine**, **puhastamine**, **remont** ja **rõngaste vahetamine**. Tel 5840 0240
- **Teostame** elumajade, korterite, vannitubade **ehitus- ja remonditöid**. Tehtud töödele garantii. Tel 518 7979
- **Küsi hinda ehitustöödele.** Teostame kõiki ehitus- ja remonditöid. Tehtud töödele garantii. Tel 518 7979
- Teostame **ehitus- ja remonditöid**, teeme kõiki siseviimistlustöid, maalritöid, santehnilisitöid, elektritöid. Samuti vannitubade remonti. Tel 518 7979
- Teeme **korteritele ja vannitubadele remonti**. Tehtud töödele garantii. Tel 518 7979
- **Üldehitus, katusetööd, siseviimistlus, vannitubade ehitus**. Pottsepatööd, fassaadid (puit), plekikantimisetööd, korstnamütsid jms. Torutööd. kevinotti0@gmail.com. Tel 5907 4076
- **Maalritööd, trepikodade remont, fassaadide värvimine, üldehitus, renoveerimistööd.** Tel 5897 9293, Ehmes.ee. Lai 3 a
- Teeme kõiki **ehitus**- ja **remonttöid** nii **eramutes** kui **korterites**: vannitoad, siseviimistlus, soojustamine, fassaadid, vundamendid, terrassid, katused jne. Samuti santehnilised tööd. Hinnad taskukohased. Küsi julgelt. Tel 5808 5965
- **Ehitus ja remondimees ootab pakkumisi**. Tegelenud 20-aastat ehitus ja remonditöödega, olemas auto + haagis 3 x1,5 m + tööriistad. Töö kvaliteedi ja alkoholiga muret pole. Oodatud ka väiksemad tööd jne. Kipsitööd, maalritööd, plaatimine, torutööd, uste ja akende vahetus, laed, põrandad, ventilatsioon, tänavakivi paigaldus, terrassid jne. Tel 5553 8686, vaikne15@gmail.com
- **Ehitus, viimistlus ja remonttööd** (plaatimine, pahteldus, parkettitööd). Tel 504 5560
- **Elektritööd**. Tel 5349 5632
- **Kõik elektritööd** pädevusega elektrikult. Tel 5890 2983
- **Teostan santehnilisitöid** Lääne-Virumaal. Üldehitus, siseviimistlus, hoone vundamentide rajamine. Tel 5693 8220. E-mail: Initex@hotmail.com
- **Pleki kantimine:** valmistame plekke vastavalt kliendi soovile. Automaatpink - kõik detailid õige kraadi ja mõõduga. Vajadusel mõõdame ja paigaldame. Tel 5340 8041
- Teeme **ehitus- ja remonditöid** ning vannitubade remonti. Aitame teid sisekujundusel. www.kenriko.ee. Tel 508 3305

1PUR

- **Teostame avatud ja suletud pooriga pur vahuga soojustamist**. Vundamendid, seinad, katused ja sõidukid. Vähenda oma küttekulusid juba nüüd, võta ühendust ja küsi pakkumist! e-mail: ykspur@gmail.com. Tel 516 4647

- **PUR VAHUGA SOOJUSTAMINE**. Tel 5565 3842, www.pursoojustus.ee
- **Pottsepatööd**: ahjud, pliidid, kaminad, korstnad, **korstnapühkija teenus**. Tel 5552 8487, Vaiko
- **Korstnapühkija**. Tel 5560 4046
- **Korstnapühkija**, ummistuste likvideerimine. Tel 5552 8487
- Teen **kindakrohvi** (korstnad, soojamüürid, seinad jne). www.kenriko.ee Tel 508 3305
- **Korstnapühkija** ja **pottsepateenused**. Tel 522 1165

- Rakvere Küttesalong pakub **küttesüsteemide paigaldust ning hooldust** (pottsepp, korstnapühkija, keskküttespetsialist, soojuspumbaspetsialist). kyttesalong@gmail.com, 558 6786, Jaama pst. 5 Rakvere, www.küttesalong.ee

Kortermaja trepikodade remont ja renoveerimine.
Tel 5553 0770

Melsen
KATUSETÖÖD
Teostame lamekatuste ja viilkatuste ehitustöid ning ka katuste remonttöid
www.melsen.ee
Tel 5845 5717

Katuse, fassaadi ja muud üldehitustööd.

Tel 5553 0770

Arbeiter Grupp

Katusetööd
Üldehitustööd
Katusetarvikute müük
Teraskatuste müük
Fassaadide ehitus
KÕIK EHITUSEST!

Tel: 5668 5343
Mairo Kivisaar

Tel: 5686 3083
Kain Kivisaar

argrupp@hotmail.com

Weckman Partner
Ida- ja Lääne-Virumaal

Terrasside, puukuuride ja muude varjualuste ehitamine.

Tel 5553 0770

LR KATUSED OÜ

- **Katuste ehitus**
- **Valtsplekk-katuste ehitus**
- **Profiilplekk-katused**
- **Eterniitkatused**
- **Kivikatused**
- **Vihmaveesüsteem**
- **Katuse turva- ja ohutusvarustused**
- **Katuseaknad**
- **Aknaplekkide paigaldus**
- **Müüriplekkide paigaldus**
- **Plekikantimisteenus**
- **Liistprofiilide paigaldus**
- **Fassaadide ehitus (v.a krohvitavad fassaadid)**

Tallinna tn 49, Rakvere
Tel. **5345 9891**
e-mail: **info@LRkatused.ee**
www.LRkatused.ee
www.facebook.com/**LRkatused**

Lammutustööd koos prahi ära veoga.

Tel 5553 0770

Virumaa katused oü

KATUSED
FASSAADID
ÜLDEHITUSTÖÖD
VIHMAVEESÜSTEEMID
KATUSTE TURVATARVIKUD
PLEKIKANTIMISTÖÖD
(detaili pikkus kuni 3,8m)

Arto 53 40 65 19
Marko 53 30 14 55
virumaa.katused@gmail.com

JP EHITUSGRUPP

- Katused (kivi, plekk, eterniit)
- Katuste ja rennide hooldus
- Plekikantimistööd
- Fassaaditööd
- Korterite remont
- Üldehitustööd
- Ühenduskohtadeta vihmaveesüsteemid
- Ventilatsioonitööd

5633 6291
jpehitusgrupp@gmail.com

ENKI RL OÜ
TORUTÖÖD
Süvavee-, tsirkulatsiooni- ja muud pumbad.
Vaata kodulehte www.eridus.ee
324 4103, 5662 1147,
KÜSI HINDA !

WWW.VOODRILAUD.EE

Müügil:
Sise- ja välisvoodrilauad
Põranda ja terrassilauad
Kruntimine ja värvimine
Parimad hinnad!
Transpordi võimalus!
Tel. 51 32 021
www.voodrilaud.ee

TP PLEKITÖÖD OÜ

Pikaajaline kogemus antud valdkondades:

- **Erinevad katusekatte materjalid ja tööd**
- **Üldehitustööd**
- **Pleki kantimine**
- **Vihmaveesüsteemid**
- **Fassaaditööd**

SOODNE JA KIIRE TELLIMUS MEILT!

TERVIKLAHENDUSED
(materjal ja paigaldus kõik ühest kohast)

Kontakt
Kontor 325 1730
Toomas 508 8497
info@tpplekitood.ee
www.tpplekitood.ee

Korterite, vannitubade ja trepikodade remont.

Tel 5553 0770

KÕIK ELEKTRITÖÖD
Projekteerimine ning dokumentatsioon.
Tel 5341 9510
lepikuelektritood@gmail.com

KORTERI VÄLISUKS
alates 239 €
VÕIMALIK KOOS PAIGALDUSEGA
INFO: 5553 0770
LINNA PIIRES TRANSPORT TASUTA

- **Sise-, välis-,vee- ja kanalisatsioonitrasside ehitus.**
- **Septikute, imbsüsteemide, mahutite müük ja paigaldus.**

Septikutel eurosertifikaat.
Tehtud töödele garantii.

INFO: tel 503 5766
vassivere.traktor@gmail.com
www.vassiveretraktor.ee

SOOJUSPUMBAD SOODSALT -

müük, paigaldus, hooldus ja remont.

Tel 5624 3687

MUUD TEENUSED

- **OÜ Häcke Rakvere** pansionaat Kuldne Sügis pakub ööpäevaringset **lühi- ja pikaajalist** üldhooldusteenust. Info tel 5887 4558. **OÜ Häcke Paide** eakatekodu pakub ööpäevaringset **lühi- ja pikaajalist** üldhooldusteenust. Tel 5342 2248

KMForest Group

- **Teostame lumekoristust koos jääpurikate eemaldusega katustelt**. See on vajalik, et tagada eelkõige ohutus inimestele, kui ka varale, vältides ka katuse sissevarisemise ohtu. Samuti teostame lumekoristust hoovides ja kõnniteedel. Konkreetse pakkumise ja lisateabe saamiseks võtke ühendust alltoodud kontaktandmetel. KMForest Group OÜ. Tel +358 46647 0606 (Whatsapp), kmforestgroup@gmail.com

- **Pakume halumasina teenust** alates 12 €/tihumeeter. Tel 5390 0545
- Kogemustega kõrgharidusega raamatupidaja osutab firmadele **raamatupidamisteenust**. Tel 55686 385, 5688 7448; e-mail: benedicion2@gmail.com
- **Raamatupidamine väikeettevõttele**. Majandusaasta aruanded, ka FIE E-vorm. rp.rehnut@gmail.com. Tel 5331 6710

• **Massaažiteraapia** 100 minutit. Populaarsust koguv Booster Teraapia 100 minutiline massaaž kõigest 49 €. Hinnavõit 26 € kehtib kuni 30.03.2022. Broneeri aeg: tel 5813 2913. http://www.boosterbotanics.ee

• **Manuaalteraapia**. Kui teil on: seljavalud, kaelavalud, peavalud, õlavalud, käeliigese valud, puusa valud, jala liigesevalud, käte ja jalgade tundlikkuse langemine, rindkere valud, üldised lihaskrambid, lihaspinged, lihasvalud; sporditraumad, rühiprobleemid. Siis kutsume teid meie manuaalterapeudi vastuvõtule! Eelregistreerimine tel 5880 4094

• **Pehme mööbli remont**, veo võimalus. Tel 506 1547

• **Koristan ära teie vanaraua keldritest ja õuedelt**, kaasa arvatud **auto akud**, **vana auto dokumentidega** ja **kodutehnika**. Tel 5672 7600

• **Soojuspumbad, müük ja paigaldus**. Meilt ostetud soojuspumpadel hooldus soodushinnaga. TASUTA konsultatsioon. Calidum OÜ. Tel 5818 0046

• **Soodsad kasutatud äriklassi sülearvutid**. Sülearvutid24.ee pakub laia valikut kasutatud äriklassi sülearvuteid soodsate hindadega. Kõik sülearvutid on kontrollitud, puhastatud ja värske operatsioonisüsteemiga varustatud. Tasuta kiire transport (1-2 päeva), aastane garantii ja järelmaksuvõimalus. Valikuga saab tutvuda ja tellimusi vormistada veebiaadressil sülearvutid24.ee või helistades 5886 6446. Kokkuleppel saab arvuteid ka näha ja katsuda Rakveres

• **Arvutite hooldus ja remont.** Printerite müük, hooldus ja rent. Kohapeal suur valik kvaliteetseid, soodsa hinnaga analoogtoonereid. Alates 31.01.2022 uus aadress E. Vilde 3, telefon 553 5475, meiliaadress info@itsalong.ee

• **Arvutite kiire ja usaldusväärne hooldus ja remont. Kasutatud laua- ja sülearvutite ost ja müük. Utiliseerime vana elektroonikat**. Helista juba täna tel 551 2053. Vaata ka www.hss.ee

KAARDID ENNUSTAVAD.
Tel 900 1727. 24H.
www.ennustus.ee

Ohtlike puude langetamine, puudehooldustööd, hekkide pügamine, kändude freesimine.
www.puulangetus.eu
Tel 5822 8154

UVERSA reklaam
Jakobsoni 11 Rakvere
REKLAAMID, KLEEBISED
LASERLÕIKUS ja GRAVEERIMINE
Tel. 521 3406 www.uversa.ee

NAISTE- JA MEESTEJUUKSURID
5635 7474
MANIKÜÜR, PEDIKÜÜR, SILMA-,KULMUTEHNIK
Kaire tel 5566 2712
GEELKÜÜNED
Birgit tel 5553 9698

Võtame tööle naistejuuksuri.
Tel 5897 9293

Sirje Ilutuba, Lai 3a
Avatud E-R 9-19
L 9-15

Katuste lumekoristus ja jääpurikate eemaldus.
Tel 5553 0770

KODU

• **Kui mõni korvipunuja on huvitatud vitspaju** (kultuurpaju) **vitstest**, siis võib võtta ühendust. Tel 524 7736

• **Vanaraua koristus, keldrid, garaažid**. Tel 5616 5761

• **Vanaraua koristus, keldrid, garaažid**. Tel 5672 7175

• Müüa **täiskomplektne laifilm kinoprojektor** UKRAINA, **kitsasfilm projektor LUTŠ** ja muud **fototehnikat**. Tel 508 6959

• Müüa **sõjaaegsed ajalehed** (OMA RADA RINDELEHT) 1943-44. a. **Tsaariaegseid ajalooliseid raamatuid**; nõukaaegset tehn. kirjandust ja lasteraamatuid, kalendrid, marke, märke ja muud kila-kola. Tel 508 6959

• Müüa väga heas korras **tööstusõmblusmasin Minerva** sik-sak suure pooliga ja väike maailma parim saksa TEXTIMA „Veritas", õmbleb hästi paksu kui õhukest. Vajadusel toon kohale. Tel 517 4186

• Müüa **lumepuhur** Titan, bensiin, lintidega. Tel 557 5132

• Kas kellelgi on pakkuda **vanu propaani** ja **hapniku balloone**? Palun helistada. Tel 5678 0335

OST

• Ostame **tuhandeid vanaaegseid esemeid, ka mööblit ja väärismetalle**. Tühjendusostud majapidamiste likvideerimisel. Raha kohe, koju kutsed tasuta, üle Eesti. Antiigiäri Pikk 7, Rakvere. Tel 324 0542, 528 2330, info@hansaantiik.ee

• Ostan **Tarbeklaasi tooteid: vaasid, klaasid, pitsid jne.** Pakkuda võib kõike. Tel 507 9984

• Ostan vene **Norma mudel- ja mänguautosid**, pakkuda võib kõike, ka remonti vajavaid. Tel 5672 7175

• Ostan värvilisi **tarbeklaasi vaase**, maksan kuni 160 € vaasist. Paku julgesti. Tel 5672 7175

• Ostan **Tarbeklaasi ja kristallnõusid,- tooteid**. Pakkuda võib kõike! Tel 5616 5761

• Ostan vanu **eesti- ja nõukogudeaegseid** mänguasju. Tel 507 9984

• Ostan **garaaži töölaua kruustangid**, võib pakkuda ka koos töölauaga. Tel 507 9984

• Ostan vana **mootorratta**, **võrri**, **mopeedi**. Pakkuda võib kõike, ka varuosi. Tel 5672 7175

• Ostan **roostevabast õlleankru**. Tel 5672 7175

• Ostan **ENSV** ja **NLIIDU** aegseid **autasusid** ja **märke**. Tel 510 7541

• Ostan **Norma** ja **Tarbekaasi tooteid** ning vene 1/43 **mudeleid**. Tel 529 1288

• Ostan teie seisma jäänud korraliku **välisukse**, puidust või metallist; **akna**; kuiva **põranda-**, **voodrilauda**. Tel 5801 9086

• Ostan **NSVL fotoaparaate**, objektiive, vahvliküpsetajaid. Tel 5607 6805

• Ostan kasutatud **mootorsae**, võib vajada remonti. Tel 503 9650

www.kuulutaja.ee

SUUR VALIK LASTE ATV-SID ja KROSSIRATTAID
RAKVERE PIKK 6
- VARUOSAD MARGI MUDELITELE
- VARUOSAD HIINA MUDELITELE
- SÕIDUVARUSTUS

STAR MOTO
PROOVISÕIDU VÕIMALUS!!
rakvere@starmoto.ee
56374243

Ed. Vilde 14 JR MOTOPOOD KOMISJONIPOOD
www.jrmotors.ee
HINNAD ALL. TALVINE TÜHJENDUSMÜÜK

ATV-D
(suure 8-tollise rattaga) - 125 CC (800-950 €), 150 CC (1600 €), 200 CC (1750 €), 250 CC, ATV-D lastele 60CC (400-425 €).

KROSSIKAD
125 CC (785-945 €) - erineva raami kõrgusega; 140CC (1200 €); 150CC (1200 €) - õliradiaator. KROSSIKAD lastele bensiini ja elektri 300-375 €.
KROSSIKAS ENDURO
150CC 16-19 tolli (1550 €)
250CC 19-21 tolli (1950 €)
- Elektristarter
- Spido
- Tuled, suunatuled
- Peeglid
- 5 käiku

MOOTORID
sääreväristajale (170-200 €), mopeedile 110-125CC (260-300 €), rollerile 80CC; 125CC; 150CC (Hind 375 €) ATVle (300 €), krossikale 125CC (260 €). 4T, 2T 50CC (425 €)

•JALGRATTAD NAISTELE
1-KÄIGULINE 165 € JA
3-KÄIGULINE 195 €.
•VARUOSAD, REMONT

Vaata ka Kuldne Börs - mopeedid; rollerid; ATV-d
Võimalik osta järelmaksuga

Ostan kasutatud jalgrattaid, rollerid mopeede jm.
Rakvere, Vilde 14
(bussijaama vastas)
• E-R 9.30-17.00, L 9.30-14.00
Info tel 5648 6638
Hiina rollerite, mopeedide, atv-de remont ja hooldus.
Motopood

MÄNGUASJAPOOD
PÕIALPOISS
www.poialpoiss.ee
Paide, Keskväljak 3
Rakvere, Turu Kaubamaja Laada 16
Tapa Kaubanduskeskus Jaama 1
Võru, Kagukeskus Kooli 6
Jõgeva, Suur 5
Kupongi esitajale kõik tooted -10%
E-poes kasuta sooduskoodi: K-KUPONG10

Pööningute, keldrite ja muude ruumide puhastamine prahist koos äraveoga.
Tel 5553 0770

KÜTE, KÜTTEPUUD

• **Saetud-lõhutud küttepuud** laotuna 5 m³ alustele. Kõik puuliigid eraldi. Telli riidas puud koju. Tel 5399 3702

• **Rakvere kliima OÜ müüb, paigaldab ja hooldab**! Kui otsid õhksoojuspumpa või konditsioneeri, siis küsi meilt pakkumist! Õhksoojuspump on väga mugav ja säästlik küttelahendus. Tasuta konsultatsiooni tel 5662 2050 või http://www.rakverekliima.ee. Meil on lühike ooteaeg!

• Müüa **küttepuid**. Toores lepp - hind alates 40 €/rm, kuiv lepp - hind alates 55 €/rm, saadaval ka **sangleppa ja kaske**. Puud on laotud 5 m³ alustele, hind alates: hall lepp 280 €, sanglepp 300 €, kask 330 €. Puu pikkuse lõikame vastavalt kliendi soovile. Transport hinnas. Tel 5347 7664, Erko, Kohala küla, Lääne-Virumaa

• Müüa kuivi ja tooreid **küttepuid**, koos kohale toomisega. Tel 514 3328

• Müüme Haljalas **küttepuid**. Lehtpuu ja toored, transport, koorem 5-10 m³. Tel 505 1528

• Müüme Haljalas **kuivi kase- ja lepapuid** (40 liitrilises kotis). Halgude pikkus 30 cm. Hind lepal 3,50 €/kott ja kasel 4 €/kott. Tel 505 1528

• Müüa soodsalt lõhutud **küttepuid**, pakkuda ka 30 cm 40 L võrgus kuivi. Tel 5554 6093

• Müüa 30cm kase **küttepuud** võrkkotis, kott 50 l. Koti hind 3.50 €. Info tel 5349 5103

• Müüa erinevaid **puitbriketti**, Premium pelletit 6/8mm, kivisüsi 25/1000 kg, transport hinnas. Tel 5390 0545

KÜTTEPUUD
Pidevalt müüa saetud ja lõhutud küttepuid, veovõimalus.
Asume Kunda lähedal.
Tel 523 4142

EHITUS

• Ostan **karprauda** laiusega 100-200 mm, kogupikkusega 38 jm, võib olla kasutatud. Tel 517 9257, heinoveod@heinoveod.ee

OÜ UHTNA PUIT müüb
EHITUSLIKKU SAEMATERJALI, VÄLISVOODRILAUDA (kuusk), SISEVOODRILAUDA (kuusk, mänd, saar), PÕRANDALAUDA (kuusk, mänd, kask, lepp), SAUNALAUDA (must lepp, haab), TERRASSILAUDA (mänd, kuusk).
Võimalikud erinevad profiilid ja laiused.
Samas pakume paigaldust.
Tel 528 8224
www.uhtnapuit.ee

kuulutused.kuulutaja.ee

OÜ ESTMET IE müüb
katuse-, seina- ja sileplekki (kivi-, trapets- ja laineline profiil)
Hind al. 5 eurot m².
Saadaval
harja- ja viiluplekid.
Hind 5 eurot jm
Tel 508 6435

UHTNA SAEVESKI
müüb aastaringselt soodsalt ehituslikku
SAEMATERJALI
(prussid, lauad),
HÖÖVELMATERJALI
(välis-, sise-, põranda-, terrassi-, servamata lauad)

Transpordi võimalus!
Küsi pakkumist
tel 5682 7009
või
uhtna.saeveski@gmail.com

METS

KK HAKET
OSTAME KASVAVAT METSA JA RAIEÕIGUSI.
Metsaraieteenus
Tel 5354 1618
www.haket.ee

TIDRIKU PUIT OÜ
Ostame kasvavat võsa, virnastatud võsa, looduskaitsealuseid kinnistuid, raiejäätmeid ja raieõigust.
Pakume kraavide puhastamist, väljaveoteenust, lõikusteenust ja metsamaterjali vedu
Lisaks müüme küttepuid
Telefon: 53854412
E-mail: tidrikupuit@online.ee
tidrikupuit.ee

Arbeiter Grupp
Ettevõte ostab kasvavat METSA ja VÕSA.
TEOSTAME:
- metsaväljaveo ja metsalõikuse teenust;
- giljotiini lõikus;
- võsalõikus;
- saelõikus.

mets.argrupp@gmail.com
+372 512 4759
+372 5686 3083

PÕLLUMAJANDUS

• Müüa Kungla Talu **söögikartulit** „Gala" ja „Laura". 30 kg võrk. Hind 15 €. Müüa ka **seemne suurust- ja praak kartulit**, hind kokkuleppel. Vedu. Info tel 514 1338

• Müüa sõelutud **musta mulda**, asukoht Rakveres, lisainfo telefonil 526 1408

OST

• Ostan **mootorsae**, võib vajada ka suuremat remonti. Tel 503 9650

• Ostan **traktori** LTZ-55A, T-40AM, T-40M. Tel 5687 5845

• Ostan dokumentidega **MTZ 82** – hea kui KUN kopaga. **Võimalik vahetus** T-40 AM vastu + komp. Tel 5836 4842

OSTAN MTZ 82/820 TRAKTORI.
TEL 5611 1320

VANAVARA

• Ostan **erinevat vanavara**: raamatuid, tehnika ajakirju, mööblit, rahasid, ordeneid, rinnamärke, vimpleid, heliplaate, kellasid, fototehnikat, fotosid, albumeid, raadio, lauanõusid, ehteid ja palju muud. Kõik vana huvitab! Tel 5872 5458

• Ostan **vanu kellasid**. Ei pea olema töökorras! Võib pakkuda ka hambakulda või üksikuid kuld ja hõbe ehteid - ka sulatuseks. Kõik muud vanad esemed ka huvitavad! Tel 5872 5458

• **Ostan vanu rahasid, ordeneid, rinnamärke, medaleid, postmarke, albumeid, vimpleid, tikutoose** ja palju muud. Kõik vana huvitab! Tel 5872 5458

• Ostan **nostalgilisi nõusid-serviise** (ka üksikuid). Vanemaid naiste-meeste ehteid (kaelaehted, sõrmused, sõled, prossid, rinnaehted, mansetid). Huvitavad ka lauanõud, vaasid, karpidega lusikad, raamatud, seinamaalid, ehete karbid, kujukesed ja muud ilusad vanad asjad. Tel 5356 0761, Liina

• Ostan vanu **eesti**- ja **nõukogudeaegseid mänguasju**. Tel 507 9984

• Ostan **antiik** ja **vanemaid esemeid**. Pakkuda võib kõike. Tel 5616 5761

• Ostan majapidamise likvideerimisel igasugust **vanakraami ja kila-kola**, viina ära teie mittevajalikud asjad jäätmekeskusesse. Tel 503 1849

TEATED

• **Juuksuriäri Sik-Sak Ilusaks võtab kliente vastu uuel aadressil** - Laada 37, Rakvere II korrusel Olete oodatud! Juuksurid Riina, Niina ja Heli ootavad teid! Tel 322 3978, 5592 1911

• **Taaskasutuskauplus Maara** Rakveres, Laada 14- (vana Turuhoone, Turukaubamaja ja Keskväljaku vahel) - **Müügil kevad/sügis ja talvesaapaid lastele, naistele ja meestele**

TUTVUS

• 57-aastane **mees** Rakverest **otsib** sobivas vanuses **naist**, kellele meeldib elada maal. Tel 5677 8596, õhtuti

• **Tutvun** üksiku pikemat kasvu **naisega** vanuses 60, kes oleks hea perenaine, Rakveres. Tel 554 6490

• 70-aastane **naine tutvub mehega** vanuses 70-80, Kiviõlist, Rakverest või Jõhvist (huvi: loodus, kunst, meri). Tel 5616 1594

MUU

• **www.toonklaas.ee**

• **KAARDID ENNUSTAVAD**. Tel 900 1727. 24H. www.ennustus.ee

• **NÕUANDELIIN** tel 900 5020. Kui elumure vaevab ja vajad hingeabi, anname soovitusi. Vastame eraelu, tööd ja tervist puudutavatele küsimustele. Kõne hind 0,97 eurot/min

kuulutused.kuulutaja.ee

Igemete unarusse jätmine võib viia hammaste väljalangemiseni

On tõsiasi, et ainuüksi kaks korda päevas hammaste harjamine suutervist ei taga ning hammaste ja igemete muresid eemal ei hoia. Benu apteeker Margot Lehari jagab nõuandeid, kuidas igapäevast suuhooldust täiuslikumaks lihvida, et hammaste ja igemete probleeme vältida ning kuidas tõsisemaid suutervise muresid leevendada.

Pärnu Ristiku Benu apteegi proviisor Margot Lehari sõnul saavad hammaste ja igemete probleemid enamasti alguse puudulikust suuhooldusest. „Kõige suuremaks mureks on puudujäägid igapäevases suuhügieenis, kui ei pesta korralikult kaks korda päevas hambaid ning ei puhastata keelt ja hambavahesid," rõhutas proviisor. Ta lisas, et hommikuse hambapesu võib teha nii enne sööki kui ka 20-30 minutit pärast einestamist, kui sülg on jõudnud oma töö teha ja on happerünnaku neutraliseerinud ning hambaemail taas harjamiseks piisavalt tugev.

Õhtusele suuhooldusele tuleks proviisori sõnul erilist tähelepanu pöörata ning hoolega puhastada nii hambad, hambavahed kui ka keel. „Enne magamaminekut on oluline hambad hoolikalt harjata ja niiditada või harjakestega hambavahed puhastada. Hambaniiti võiks ja peaks juba 20-aastaselt kasutama hakkama," selgitas Lehari. Hambaniit või vahede harjakesed aitavad eemaldada suure osa bakteritest igemete ja hammaste vahelt. Ära ei tohiks unustada ka keele puhastamist, sest sinna kuhjub palju erinevaid baktereid, mis võivad näiteks igemepõletikku põhjustada. Suuvee kasutamist soovitab proviisor vaid neile, kellel on suu limaskesta või hammastega probleeme, näiteks igemepõletiku, suuhaavandite või -kuivuse korral.

Suutervise vaenlased: hambakatt ja erosioon

Hambakatt tekib paratamatult toiduga kokkupuutel suus olevatele kõvadele pindadele, nii hammastele kui ka proteesidele. „Hambakatt on nagu biokile, mida ei saa eemaldada pelgalt sülje ja neelamisega. Mida pikemaks venib ajavahe eelmise ja järgneva hambapesu vahel, seda bakteriterohkem ja paksem on hambakatt," selgitas Lehari. „Ladestuv hambakatt tekitab hambakivi ning see omakorda igemepõletikku."

Apteeker rääkis, et hambakatu tekkimise kiirus on inimestel erinev, kuid seda tekib palju näiteks breketite kandjatel ja inimestel, kel on raskusi hammaste eest hoolitsemisel või neil, kellel on hambad väga viltu. Hambakatu tekke vähendamiseks on välja töötatud spetsiaalsed antibakteriaalse toimega hambapastad ja suuveed. Oluline on ka regulaarne hambaharja vahetamine.

Lisaks hambakatule ohustab proviisori sõnul suutervist happeliste ja gaseeritud magusate jookide tarbimisest tingitud erosioon ehk hammaste kõva koe pehmenemine.

„Hammaste erosioon on happest tingitud hambaemaili vähenemine ja hammaste kulumine," selgitas Lehari. Lisaks gaseeritud ja magusate jookide sagedasele tarbimisel on proviisori sõnul hammaste erosioonist rohkem ohustatud ka teatud kroonilisteha haiguste all kannatajad ja ravimite tarvitajad.

Erosiooni kahjustuse süvenemise peatamiseks ja hambaemaili taastamiseks on soovitav kasutada spetsiaalset hüdroksüapatiiti sisaldavat pastat. „Hambaemail sisaldab loomulikus olekus hüdroksüapatiiti ning selle sama ehitusmaterjali kasutamine annab häid tulemusi erosiooni kahjustuse korral," lisas Lehari.

Igemepõletik nõuab kohest tegutsemist

Tõenäoliselt on enamik inimesi kogenud igemepõletikku ehk gingiviiti, mil igemed punetavad, veritsevad ja on valulikud. Proviisor rõhutas, et igemepõletikku tuleb kohe ravima hakata, siis on ravi kiire ja tulemuslik. „Kui aga igemepõletik ravimata jätta, võib põletik sügavamatesse kudedesse liikuda ja põhjustada kroonilist haigust - periodontiiti, mis võib viia hammaste väljalangemiseni," rääkis Lehari.

Igemepõletikku aitab vältida ja kontrolli alla hoida hoolikas puhastamine, eelkõige usin hambaniidi ja hambavaheharjade kasutamine ja hambakivi eemaldamine. „Igemepõletiku ennetamiseks tuleks hambakivi regulaarselt suuhügienisti juures eemaldada, sest seda tekib ka igeme ääre alla, kus seda ei märka," rõhutas Lehari iga-aastase suuhügienisti külastuse olulisust. Igemepõletiku leevendamiseks soovitas proviisor kasutada intensiivset igemegeeli, hambapastat ja ka suuvett, mis sisaldavad kloorheksidiini, oktenidiini või piimhappebaktereid, teepuuõli või teisi looduslikke antiseptilisi aineid.

Apteeker paneb südamele, et ise põletikku ravides tuleks hoolikalt järgida pakenditel olevaid juhiseid. „Näiteks on kloorheksidiini puhul oluline suurema kontsentratsiooniga ehk 0,12 ja 0,2 protsendilisi tooteid kasutades meeles pidada, et seda ei tohi teha järjest üle seitsme päeva. Lisaks ei tohiks suuvesi sisaldada alkoholi ning enne raviveega loputamist tuleb suu tavalise veega üle loputada, et eemaldada pasta või verejääke, nii kinnitub raviaine paremini hammastele ja igemele. Piimhappebakteritega suuhooldusvahendeid ja looduslikke pastasid võib kasutada pikema aja jooksul ja ilma pausideta," selgitas ta. Selleks, et hambad ja igemed oleksid korras ning probleeme võimalikud vara avastada ja ennetada, soovitas proviisor korra aastas külastada nii hambaarsti kui ka suuhügienisti.

Kuulutaja

Ka ravikindlustamata naised on oodatud emakakaelavähi sõeluuringule

Alanud emakakaelavähi ennetamise kampaaniaga juhivad Eesti Vähiliit ja Eesti Haigekassa naiste ja avalikkuse tähelepanu emakakaelavähi ennetamise ning varase avastamise tähtsusele. Uuringutele on oodatud kõik, nii ravikindlustatud kui ka ravikindlustamata naised, kes kuuluvad 2022. aasta sihtrühma ehk kõik naised, kelle sünniaasta on 1957, 1962, 1967, 1972, 1977, 1982, 1987, 1992.

Eestis on emakakaelavähi haigestumuse ja suremuse näitajad mitmete Euroopa riikidega võrreldes väga kõrged ning emakakaelavähi esinemisesagedus aina kasvab. 2019.a haigestus Eestis 161 naist emakakaelavähki (Tervisestatistika- ja uuringute andmebaas).

Emakakaelavähi esinemine on sagenenud nooremate naiste hulgas – juba 30. aastastel naistel. Haigestumise kõrgpunkt on 40.-64. eluaastal. Emakakaela vähieelne seisund võib kesta 10–15 aastat, kuid on ka kiiresti arenevaid vorme.

Õigeaegselt avastatuna on see haigus kergesti diagnoositav ja ravitav. Emakakaelavähki haigestumust ja suremust on võimalik vähendada ka haiguse peamiseks riskiteguriks peetava sugulisel teel leviva papilloomiviiruse (HPV) vastase vaktsineerimisega.

Uuringule kutsutakse 30–65-aastased naised iga viie aasta järel. Uuringul osalemiseks ei pea kutset ootama jääma vaid sihtrühma kuuluja võib registreeruda juba täna. Kutse on leitav ka patsiendiportaalist digilugu.ee.

Emakakaelavähk on algul kaebusteta, seetõttu tulebki naistel käia tegemas HPV-testi. Naistearstid soovitavad emakakaelavähi ennetamiseks ja varaseks avastamiseks:

- regulaarset kontrolli naiste-, perearsti või ämmaemanda juures
- emakakaelavähi sõeluuringul osalemist
- HPV kui peamise emakakaelavähi riskiteguri vastast vaktsineerimist

Sõeluuringus osalemiseks palume helistada sobivasse teenust osutavasse terviseasutusse. Kontaktid leiab kutselt või Eesti Haigekassa kodulehelt.

Kuulutaja

HINNAD RAKVERE TURUL 27. JAANUAR 2022
RAKVERE TURG (LAADA 39), AVATUD T - L 8.00 – 16.00
TALVEL AVATUD KÖÖGIVILJA KIOSK 10.00 – 14.00

KAUBA NIMETUS	ÜHIK	MADALAIM HIND	KÕRGEIM HIND
Kartul	kg	0,68	0,80
Roheline sibul	kg	7,00	
Küüslauk	kg	10,00	
Mugulsibul	kg	2,50	
Peakapsas	kg	0,80	
Hapukapsas	kg	2,50	
Porgand	kg	1,50	
Kaalikas	kg	1,50	
Peet	kg	1,50	
Mustrõigas	kg	2,00	
Jõhvikad	liiter	5,00	
Õunad	kg	2,50	
Mesi	kg	7,00	
Pähklid (Kreeka ja sarapuu)	kg	5,00	
Seemned lindudele 5 kg/kott	kott	7,00	
Värske räim ja kilu	kg	1,50	

Info tel 322 3877; turg@ogelektra.ee

VIRU MATUSETEENUSED
MATUSEABI 24 h
Tel 5161480
Kirstu- ja tuhastamismatused ning matusetarvikud
Külmik: Lõuna 1a Rakvere
Vormistamine: Kunderi 6 Rakvere
Tel 322 3046

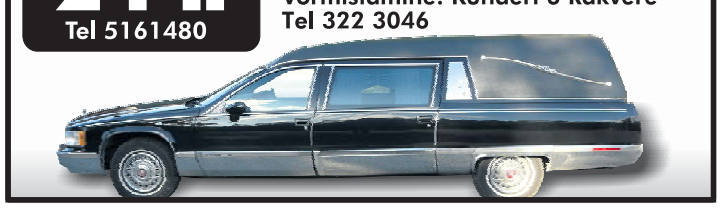

MATUSETEENUSED
Külmhoidla
Matusetarbed
Transportteenused
AARE ROHUMETS
Matusetalituse korraldaja-muusik
Tallinna 15 Rakvere tel 516 4699
RAKVERE MATUSEBÜROO OÜ büroo 324 4473

Sügav kaastunne omastele kalli
LIDIA JEŠTOKINA
kaotuse puhul.
Kunda Koidu 85 majaelanikud

Sügav kaastunne Dmitrile perega kalli venna
ANDREI TAKOVENKO
kaotuse puhul.
Kunda Koidu 85 majaelanikud

Lihakarn OÜ ostab kokku
VEISEID
• **NOORLOOMAD ja PULLID**
eluskaal üle 420 kg
HIND KOKKULEPPEL
• **LEHMAD**
eluskaal üle 420 kg
HIND KOKKULEPPEL
Tasumine toimub koheselt!
Lisainfo telefonil 512 4699

Kuulutaja
SISESTA KUULUTUS KUULUTUSED.KUULUTAJA.EE, KUULUTUS ILMUB KUULUTAJA PABERLEHES, KUULUTUSTE PORTAALIS NING KUULUTUSTE FACEBOOKI LEHEL
SAADA KUULUTUSE TEKST KUULUTUS@KUULUTAJA.EE
HELISTA 32 25 093
TOIMETUSSE TULEK KOKKU LEPPEL TOBIA KÜLA, RAKVERE VALD E - R 9-17
ANNA KUULUTUS RAKVERES VILDE TÄNAV 6A ASUVAS GROSSI TOIDUKAUBAD KAUPLUSES "JOOGID". KAUPLUS AVATUD IGA PÄEV 10-22

VÄRSKE JA EESTIMAINE SEALIHA
OTSE TOOTJALT, MEIE MEISTRITE VALMISTATUD
HAKKLIHAD, ŠNITSLID, VORSTID JA GRILLTOOTED
OMA PÕRSAS
Kampaania sealiha 3.99 €/kg
Äädika šašlõkk 7.49 €/kg
Ootame sind meie lihapoodides:
- Vaala keskuses Rakveres
- Klooga mnt 5a Tabasalus
- Balti Jaama ja Mustamäe turul
www.omaporsas.ee

KIVEX
FASSAADI- JA SOKLIPLAAT
• PARIMA HINNAGA FASSAADI-, SOKLI- JA TULETÕKKEPLAADID
• PROFESSIONAALNE PAIGALDUS
Lääne 36, Rakvere
Tel 511 0286
reiskapaoy@gmail.com

rak TERAS
ARMATUURRAUA MÜÜK, LÕIKAMINE JA PAINUTAMINE
TEL 58 36 1111
TEL 53 53 5686
KUIVATI TEE 3, VELTSI KÜLA
RAKVERE VALD
LÄÄNE-VIRUMAA
WWW.RAKTERAS.EE

VAJANGU PEREFARM
Sealiha otse ja omadelt
LIHAPOOD RATASTEL
Lääne-Virumaal kojuvedu
TASUTA
Sealiha al veerand seast 2.60 €/kg
Müügil ka süldi ja pasteedi materjal, subproduktid, sealihakonservid.
Info ja ettetellimine
tel: 5358 6772
vajanguperefarm@gmail.com
perefarm

TERASKATUS
RUUKKI PARTNER
Ruukki teraskatused
Vihmaveesüsteemid
Katuse turvatooted
Plekksepatööd
Üldehitus- ja fassaaditööd
Velux katuseaknad
Pur vahuga soojustamine
teraskatus.ee
TERASKATUS OÜ JAAMA PST 6, RAKVERE
5559 6270
5565 3842

Babylink.ee – kõik vajalik Sinu väiksele lapsele!
KOGU kaup -15% kuni 31.01.
Soodustuse saamiseks kasuta kood: TALV15
Eelmise hooaja kollektsioon kuni -60%
Külasta Babylink lasteriiete ja jalatsite e-poodi:
www.babylink.ee

Sõbralik koostöö kliendiga ja kvaliteetne teenus!
Tel 53 451 061, 324 0893, www.autosoit.ee
RAKVERES B-kat 04.02 ja 16.02
NB! TAAS KONTAKTLOENGUD.
B-kat e-õpe 17.02 ja 17.03
A, A1, A2, AM, BE, C, CE, D koolitusega võib alustada igal ajal Rakveres ja Jõhvis
Esmaabi koolitus 10.02 ja 17.02
Kõiki kategooriad saab õppida ka VENE KEELES!
OÜ Autosõit
Ohutu sõidu kool
Lõppastme koolitus IGA NÄDAL!

www.isovent.ee I isovent@isovent.ee
IsoVent EHITUS
Ventilatsioonisüsteemide projekteerimine, paigaldus, hooldus, puhastus,
Kortermajade ventilatsioonilahendused
Puiestee 2, Sõmeru 44201, Lääne-Virumaa
Telefon: 513 4946 OÜ IsoVent Ehitus

• TELLIMUSREISID KUNI 59 KOHALISTE TURVALISTE BUSSIDEGA EESTIS JA VÄLISMAAL
• ÕPILASTE JA TÖÖTAJATE TRANSPORT
MK REIS X
www.reis.ee Tel 502 5996, e-post rakvere@reis.ee

FESTEX FURNITURE
ERITELLIMUSMÖÖBEL KUI RÄTSEPAÜLIKOND!
• eritellimusmööbel
• köögimööbel
• garderoobid
• vannitoamööbel
• lükanduksed, liuguksed
KONTAKT
Koduleht: www.festex.ee
Email: info@festex.ee
Telefon: +372 5191 4422
Aadress: Jahvataja, Tõrma küla, Rakvere vald, Lääne-Virumaa, 44406

MART KIVASTIK · VON GLEHNI TEATER
TIIT JA TÕNU
Väike-Maarja seltsimajas
30. jaanuaril kell 19.00
Pilet 12 €
Piletid müügil kohapeal ja Piletilevis.
Avatud kohvik!
Info: seltsimaja@v-maarja.ee, tel 5302 4437
EESTI KULTUURKAPITAL
VGT VON GLEHNI TEATER
EESTI VÄIKE- JA PROJEKTI-TEATRITE LIIT

TEHNOÜLEVAATUSKESKUS.EE
Väljavahi tee 5, Tõrremäe (Põhjakeskuse kõrval)
Sõiduauto 25.-
AVATUD IGA PÄEV
k.a. PÜHAD
Kaubik 35.-
TEHNOÜLEVAATUS
5358 9999