TAKSO
Iga 6. sõit TASUTA
TEL 17227
pensionärid
õpilased
sõjaväelased -20%
OÜ RAKVERE TAKSO
501 7879

lk 4 Kas riiklike sõidueksamitega üritatakse raha teenida?

Nädalaleht
Kuulutaja

Nr. 17 (858) 1. mai 2015 tasuta

VILLA TAKSO
Nüüd ka 6 kohaline!
HELISTA
1300
tel. 515 0068

Rattabaas
VALIK SUUR ★ HINNAD HEAD
• Jalgrattad
• Hooldus
• Rattapesu
• Varuosad

Lai 9, Rakvere 322 20 30
rattabaas.ee
FUJI Xenofit DRAG BICYCLES Fixus Sport FULCRUM SCHWALBE SHIMANO Bianchi Stan's NOTUBES
★ REEDE 01.05 AVATUD 10.00-15.00 ★

MAIS KÕIK PLIIDID SOODUSHINNAGA!
NORDICA

-15%

ROSA puupliit 1260.- (1482.-)
K851xL1030xS666 mm
178 kg; 6,5 kW
Punane/beež/voolukivi
ITALY puupliit 1371.- (1612.-)
K860xL880xS664 mm
199 kg; 8 kW
Hall/beež
Plamen

TERMO GLAS keskkütepliit
899.- (1018.-)
K825xL845xS620 mm
130 kg; 14 kW (vesi 7,5 + õhk 6,5 kW)
alfa plam

90 DOMINANT puupliit
595.- (755.-)
K850xL900xS600 mm; 145 kg; 8 kW
Valge/must/punane

70 DOMINANT puupliit
590.- (693.-)
K850xL700xS600 mm; 125 kg; 7 kW
Valge/must/punane
Kodukolle
info@kodukolle.ee www.kodukolle.ee
RAKVERE
Tallinna 36
Tel: 325 3988
E-R 9-18, L 10-14
TALLINN
Pärnu mnt 160i
Tel: 659 0495
E-R 10-18, L 10-15
JÕHVI
Narva mnt 141a
Tel: 786 8682
E-R 10-18, L 10-15

KERE- JA VÄRVIMISTÖÖD / KAHJUKÄSITLUS
Stik AS | Rakvere Vabaduse tn 12 | mob 53 285 480 | www.stik.ee
stik AUTOREMONT

JUHTKIRI

Head kevadpüha!

1. mai on üks huvitav päev. Vanem rahvas nostalgitseb ja peab seda jätkuvalt töörahva pühaks, noorema jaoks on maikuu esimene päev aga kevadpüha. Ja õigus mõlemal.
Ise kuulun sinna vanema poole peale ja olen maiparaadil, punane lipp või loosung käes, päris mitu korda marssinud. Kusjuures meenub nagu, et maiparaadile sai alati parema meelega mindud kui novembrikuisele rongkäigule. Vaevalt, et asi nüüd ideoloogias oli - 1. mai on teatavasti üleilmne püha, millele nõukogude riik omad rekvisiidid külge pookis; novembrisse jäänud pühad olid aga NSV Liidus puhta punased – pigem meeldis maiparaad selle tõttu rohkem, et ilm oli siis tavaliselt soojem ja pärast paraadi oli mõnus sõpradega päikese käes peesitada ning kevadilmast mõnu tunda.
Meenutusi maiparaadidest võid lugeda ka tänasest Kuulutajast.
Üks, mis mulle nõuka-aegsetest maiparaadidest pea esimese asjana meenub, on totaalne viinaviskamine. Miilitsatele oli vist käsk kätte antud „demonstrante“ mitte tülitada ja seda kasutati usinasti ära.
Sõjaveteranid tinutasid kuni 9. maini välja, aga ega ülejäänudki kodanikud pitsi sülitanud. Mäletan, kuidas mu toonase kodulinna staadionile (seal peeti paraadilistele pidulikke kõnesid) pea pool puhkpilliorkestrit oma pasunad maha unustas – mehed läksid vahepeal õllega kurku kastma ja pärast läks pidu nii hoogu, et pillidest polnud enam lugu.
Ise teenisin poisikesena kolm rubla (toona tähendas see lapsele tervet varandust) selle eest, et leidsin üles ühe tuttava kaotatud lipu – joomist pahaks ei pandud, aga ettevõtetele-asutustele kuuluvate lippude-transparentide mahaunustamine tähendas automaatselt preemiast ilmajäämist.
Kooli ajal osutusid füüsilised parameetrid (eelkõige pikkus) ja sporditegemisega kaasnenud suhteliselt sirge rüht nuhtluseks: lipud anti ikka nende kätte, kes sihvakamad välja paistsid. Ja kui ülejäänud klassikaaslased poole paraadi pealt vaikselt ära hakkasid kaduma, pidin mina koos saatusekaaslastega koolimajani tagasi vantsima, et „varandus“ üle anda.
Maiparaad oli, vähemalt väiksemates linnades, seltskondlik sündmus. Promeneeriti tänavail, näidati kaaskodanikele oma parimaid riideid ning käidi teineteisel külas. Ja mis seal imestada: sügaval nõukogude ajal ju suvetuure polnud, ainsad seltskondlikud tähtsündmused olid lisaks paraadidele veel surnuaiapüha ja motokross.
Eestis on 1. mai teatavasti ka tänapäeval riiklik püha, kuid selle ametlik nimetus pole juba ammu enam mitte töörahvapüha, vaid kevadpüha. Aga ma üldse ei imestaks, kui mõne aja pärast see püha veel kord ümber nimetataks-sõnastataks. Kas mäletate, mis juhtus Eestiga 2004. aasta 1. mail?
Õigus on neil, kes teadsid, et sel päeval astusid Eesti ja veel üheksa riiki Euroopa Liitu.
Olgu siis kuidas kellelegi – häid pühi igal juhul kõigile!

Aivar Ojaperv

Valitsus jätkab koos Eesti Energiaga maaelu väljasuretamist

Vaid loetud nädalad on möödunud, kui Reformierakond, sotsiaaldemokraadid ja IRL omavahelise koalitsioonilepingu allkirjastasid. Selle dokumendi kohaselt lubas loodud valitsusliit pöörata erilist tähelepanu just maaelule eesmärgiga, et maal ikka elu ja töökohad säiliksid. Tänaseks oleme aru saanud, et need olid tühjad sõnad valgel paberil, mis teatavasti pidavat kõike kannatama.

Riigi ettevõtted lahkuvad maalt

Seekord ei ma peatuks maarahvast kahjustaval kütuseaktsiisitõusul, vaid sellel, et nüüd on välja tuldud kahetsusväärse plaaniga, mille kohaselt suletakse 1. augustiks Eesti Energia esindus näiteks Rakveres, aga ka teised teninduspunktid üle Eesti.
Sellise maaeluvaenuliku sammu tõttu jääksid töötuks 21 inimest. Suuremas linnas ei ole see number märkimisväärne, aga maapiirkondades on iga töökoht arvel. Kõige muret tekitavam siinjuures on aga viimaste aastate suundumus, et riik ja tema ettevõtted ning organisatsioonid liiguvad maapiirkondadest välja, aidates niiviisi kaasa ääremaastumisele ja maaelu hääbumisele.
On arusaamatu, miks riik kui omanik vaatab jõuetult pealt, kuidas Eesti Energia oma esindusi sulgeb ja muudab seeläbi inimeste elu maal taas keerulisemaks. Meie ühiskonnas on inimesi, eelkõige vanemaealisi, kes ei suuda kõiki vajalikke toiminguid sooritada läbi e-kanalite (interneti) ja mobiilirakenduste. Vägisi jääb kurvaks tegev mulje, et Reformierakonna valitsus ei salli eakamat ja maal elavat rahvast.
Nii mulle kui ka paljudele teistele Eestimaa elanikele jääb mõistetamatuks, kuidas Eesti Energia suudab ja söandab oma juhtidele maksta kõrget palka ja lubada kalleid autosid, kuid eesti rahva heaolu eest ei taheta seista. Mäletame ju, kuidas Eesti Energia pikaajaline juht Sandor Liive on pärast Eesti Energia kohalt lahkumist saanud igakuiselt kogunisti 12 000 eurot palka ja seda lausa 15 kuud järjest!

Rahvas on omanik

Tegu on ettevõttega, mille omanikuks on riik, see tähendab kogu eesti rahvas. Eesti Energia nõukogu liikmeteks on aga Reformierakonna, IRLi ja sotsiaaldemokraatide esindajad, kes on sinna pandud justkui meie, see tähendab eesti rahva huvide eest seisma. Tegelikkuses paistab, et riiklik energiaettevõte ajab koostöös valitsusparteidega oma rahvalt kümne naha koormise alatut poliitikat.
Eesti regionaalpoliitikat arvestades oleks äärmiselt oluline, et asutused, ettevõtted ja töökohad ei koonduks ainult Tallinnasse, Tartusse ja teistesse suurematesse linnadesse. Eesti Energia kui riigile kuuluv ettevõte peaks olema esirinnas eespool mainitud põhimõtte kandjate seas ja olema eeskujuks kõigile teistele firmadele Eestimaal.
Kuna Eesti Energia tänane poliitika on järjekordne samm maaelu ääremaastumise ja väljasuretamise suunas, siis pöörasid Riigikogu keskerakondlased sellele kõrgendatud tähelepanu ja esitasid IRLi kuuluvale rahandusministrile vastavasisulise arupärimise.

Siret Kotka
Riigikogu maaelukomisjoni aseesimees, Keskerakond

Memento koosolek

Memento Rakvere Ühingu üldkoosolek toimub 18. mail Rakvere Pensioniameti saalis (Tallinna 30) algusega kell 11. u toimumisest.
Üldkoosoleku päevakord: majandusaasta aruande ja revisjoni arvamuse kinnitamine; volituste või esindusõiguse andmine; kohapeal üleskerkinud küsimused.
Juhatuse koosolekud toimuvad igakuiselt kuu esimesel esmaspäeval algusega kell 11 pensioniameti saalis ja on avatud kõigile liikmetele. Kohapeal saab tasuda liikmemaksu. Kes kohale tulla ei saa, võib maksta ülekandega Eesti Ühispank a/a 10502001770005.

Memento juhatus

Võrkkotid
kaminapuude pakkimiseks
40, 50 ja 60 liitrit
UV-kindlad, erinevad värvid
OÜ Benexon
Tel 523 8332, 523 8323
Faks 433 3130
silver@benexon.ee
www.benexon.ee

Teeme kohapeal uusi ehteid ja vanad korda!
Valmistamine Parandamine KullaTibu Kullassepatöö
E-R 9-17
Rakveres Laada 41
Sissepääs hoovi poolt.
Tel 5567 7790
info@kullatibu.ee
www.kullatibu.ee

Kus on Sinu reklaam?
Võimalus on siin:
reklaam@kuulutaja.ee
32 25 090

Kuulutaja

Väljaandja:
AveC Kirjastuse OÜ
Vilde 6a, Rakvere, 44310
Telefon 322 5090
toimetus@kuulutaja.ee
reklaam@kuulutaja.ee
www.kuulutaja.ee

Peatoimetaja
Katrin Kivi 322 5090
katrin.kivi@kuulutaja.ee

Tegevtoimetaja
Aivar Ojaperv 322 5092
aivar@kuulutaja.ee

Müügikonsultant
Kairi Kreis
322 5093
kairi.kreis@kuulutaja.ee

Kujundus/küljendus
Renee Koit
Marimai Kesküla
reklaam@kuulutaja.ee

Kuulutaja ilmub reedeti.
Trükk: Printall AS
Trükiarv 15 000

Toimetus avatud E-R 9.-17.00
Kuulutusi saab toimetusse edastada ka telefonil 322 5091 või e-postiga kuulutus@kuulutaja.ee.
Kuulutuste eest on võimalik tasuda pangaülekandega.
Kuulutus ilmub reedeses lehes, kui ülekanne on jõudnud Kuulutaja pangaarvele neljapäeval kella 11.00
Kuulutaja toimetus ei vastuta kuulutuste sisu eest.

Rakvere Haigla ootab naisi emakakaelasõeluuringule.

Uuringu eesmärk on avastada emakakaela rakulised muutused vara ja see võimaldab vältida emakakaelavähi arengut.
Uuring sisaldab ämmaemanda külastust, mille käigus võetakse emakakaelast analüüs. Uuritakse rakke, mis saadakse emakakaelast väikese harjakesega pühkides. Rakke analüüsitakse hiljem laboris ja vastus saabub paari nädala pärast. Muutuste korral teatatakse tulemusest telefoni teel, vajadusel võetakse lisaanalüüse ja antakse juhised.
Haigekassa saadab sel aastal kutsed 1960, 1965, 1970, 1975, 1980 ja 1985 aastal sündinud naistele. Kindlasti ootame neid, kes pole ammu naistearsti külastanud või kellel on mure (varem esinenud probleeme, suguvõsas emakakaelavähk jne.)

Teid ootab ämmaemand Oksana. Aega saab broneerida telefonil 322 9780.
Vastuvõtt toimub Rakveres Lõuna-põik 1.
Visiit võtab aega kõigest 10 minutit.

Lisainformatsiooni saab vanemämmaemanda telefonil 322 9745.
Lisaks: www.cancer.ee ; www.emakas.ee ; www.kasvaja.net

KÖÖGIMÖÖBEL
GARDEROOBID
KONTORID
MUU MÖÖBEL

Eeltöö
Projekteerimine
Valmistamine
Paigaldus

erimööbel.ee
Meie salong asub Koidula 5, Rakvere
Oleme avatud:
E-R 10.00 - 18.00
L 10.00 - 15.00

www.erimööbel.ee | +372 5563 9622

Uus tehnoloogia kiirendab teekattetöid

Talvel lagunema kippuvate teede remondiga on üle kogu Lääne-Viru maakonna algust tehtud. Sel aastal toimub teekatte laotamine uut moodi ja tolmuvabalt.

Mari Mölder

Remonditööde piirkonnas peab olema tähelepanelik.

Foto: Mari Mölder

Nagu paljud liiklejad on täheldanud, käivad suuremad teetööd juba mõnda aega Rakvere linna ümbruses ja kui graafikus ollakse, siis peaks enamik liiklustakistusi kaduma mai alguseks.

Veel käivad Rakvere läheduses olevate ringristmike taastusremonditööd. Maanteeameti Ida regiooni ehitusvaldkonna juht Anti Palmi selgitas, et Bauhofi ristmik ehitati 2006. aastal ja Kreutzwaldi ristmik 2008. aastal. Lõigul on liiklussagedus hinnanguliselt 6000-7000 autot ööpäevas ning sellise liikluse puhul on paratamatu, et kate kulub ning tekib remondivajadus. Kõige enam lõhuvad teid naastrehvid.

„Ringristmikel olukord võimendub, sest liikumine on aeglasem ning mõjuvad staatilised jõud," märkis Palmi. „Vastavalt seitse ja üheksa aastat vastu pidanud teekate on päris hea tulemus."

Bauhofi ringil vahetati munakivid klompkivide vastu, kuna munakivisillutis ja äärekivid olid selles kohas oma elu juba ära elanud.

Ring on suhteliselt väikese läbimõõduga ning välimises ringis oli kasutatud betoonäärekive. Äärekivid saavad sellised kohas kahjustada nii ülesõitmise, sahkade kui ka soola mõjul.

Tänapäeval kasutatakse niisugustes kohtades graniitäärekivi. „Kuna teelõigul remonditi asfaltkatet, siis vahetati ühtlaselt välja ka äärekivid. Kui äärekive juba vahetati, siis oli mõistlik ka munakivid sobivama materjaliga asendada. Usun, et tänapäevatehnoloogia ning kvaliteedinõuete juures peaks ristmikud veel kaua vastu pidama," seletas Palmi.

Peagi algab Moe silla ümberehitus Pärnu-Sõmeru maanteel, see toimub koos kõnealuse maantee Tapa – Imastu lõigu remondiga. Täiendavalt on ettevalmistamisel Imastu – Kadrina lõigu remont, kus teostatakse tasandusfreesimine ning laotatakse uus asfaltbetoonkate. Kui kõik läheb hästi, siis jõutakse ka see lõik veel sellel aastal ära remontida.

Palmi ütles, et ringteid sel aastal ei ehitata ning muus osas on liikluskorralduslikud muudatused võrdlemisi tagasihoidlikud. Suurim muutus liikluses on Tapal, kus Lukoili bensiinijaama piirkonda rajatakse jalgtee, jalakäijate ületuskoht ning ehitatakse välja bussipeatuste laiendused. Lisaks korrigeeritakse Karkuse poole viiva tee ristmikku, et see oleks liiklejatele paremini tajutav ja ohutu.

„Teeremont on Lääne-Virumaal sellel aastal liiklejatele võrdlemisi mugav, sest põhiliseks remondimeetodiks on uue asfaltbetoonkatte laotamine koos eelneva kattepinna tasandamisega. Seega mingit suurt tolmutamist ei toimu ning tööd tehakse kiiresti ära. Liiklejaid võib veidi rohkem häirida Moe silla ümberehitus, mis kestab pikemalt," lisas Palmi. „Ümbersõit on silla läheduses ja liiklust hakatakse reguleerima fooridega."

Lääne-Virumaal on plaanis asfaltbetooniga teetöid teha ligikaudu 25 kilomeetri ning pindamistöid 160 kilomeetri ulatuses.

MÕNE REAGA

Talgute korras jäta lõke tegemata

Nädalavahetusel võtavad paljud inimesed talgute korras ette suur puhastustöö. Ära ei tohi unustada, et praht ja sodi, mis kokku kraabitakse, ei kõlba lõkkes põletamiseks.

Miskipärast on ikkagi veel levinud arusaam, et kõige mugavam viis prahist vabanemiseks on see lihtsalt ära põletada. Varasemalt võis seda teha, sest pakendid olid teistsugused, kuid praegu on valdavalt kasutuses plastpakendid ja nendest vabanemiseks tuleks need kas sorteerida või konteinerisse visata.

Keskkonnainspektsiooni sõnul suurenevad koduse prügi põletamise juhtumid just kevadel ja suvel, kui võetakse ette suurpuhastus. Lõkkesse visatakse nii vanad mööbliesemed, riided, jalanõud, rehvid, ehitusjäätmed kui ka kõik muu kasutuks muutunud kraam.

Mõnikord kasutatakse lõkkes põletamist ka kulude vähendamise viisina. Majapidamisse tellitakse kõige väiksem prügikonteiner või väidetakse, et majapidamist üldse ei kasutata. Tekkinud jäätmed, mis prügikasti ära ei mahu või mida kuskile panna ei ole, põletatakse lõkkes. Selline käitumine on väär.

Tihtipeale annavad suitsevatest ja tossavatest lõketest teada häiritud naabrid või möödasõitjad.

Lõket võib teha ainult looduslikust materjalist vabanemiseks. Päästeameti Ida päästekeskuse tuleohutuskontrollibüroo peainspektor Raili Lanno ütles, et kui aiatöödel või talgutel plaanitakse okste põletamist, siis tuleb esimese asjana uurida omavalitsuse heakorrareegleid. Kui lõkke tegemine on lubatud, siis tuleb järgmisena veenduda tuleohutuses. „Alustuseks tuleb uurida, kas tuule kiirus on lõkke tegemiseks sobiv – see peab olema alla 5,4 m/s - ning kas pinnas on sobiv," ütles ta. „Väga oluline on, et läheduses ei oleks põlevmaterjali. Hooned süttivad ka üksikutest tuulega kantud sädemetest, sellepärast on oluline, et hooned, puud ja kuivanud rohi oleksid lõkkekohast võimalikult kaugel. Lõkke läheduses peavad olema vahendid, millega lõke kustutada. Selleks sobib suurepäraselt ämber veega, survestatud aiakastmisvoolik või tulekustuti."

Kuigi paljudel on talgute korras soov lõket teha, pole see siiski soovitav. Linnas on krundid lähestikku ja tossu täis õuepealne ei meeldi talgulistele ega naabritele.

Mari Mölder

Ehitusprahi põletamine on keskkonnaohtlik.

Foto: Mari Mölder

Mööblisalong
MARBERG SISUSTUS
liisi JÄRELMAKS
Vaala keskuses

SAMI voodi
90*200 88€
120*200 104€
140*200 115€
160*200 126€
180*200 137€
Pruun ja valge

Vahvate tegelastega lastetoa mööbel

Chicago tv alus

Chicago kapp-kummut

Chicago puhvetkapp

Konsta kirst-laud

Sally nurgadiivan-voodid

Lotta pikendatav voodi

Lotta nari koos madratsiga

Otto riiulid

Ed. Vilde 14 JR MOTOPOOD KOMISJONIPOOD
JALGRATTAD naistele laias värvi ja suuruse valikus - 1 käik (175 €), 3 käiku (225 €). Lastele lai mudelivalik, hind alates 75 €.
Rollerid, mopeedid, ATD-d, krossikad, enduuro. Ostan kasutatud jalgrattaid, mopeede jm. Remont.
Rakvere Vilde 14 bussijaama vastas • E-R 9.30–17.00 L 9.30–14.00 • Tel 324 4240 VINTSID, RAUAD, TÕSTESARJAD Rakveres, Tartus, Tallinnas. Vaata www.jrmotors.ee. Info Jaak - 5028488

Kas riiklike sõidueksamitega üritatakse raha teenida?

Kaks korda riiklikul sõidueksamil läbi kukkunud neiu ei läinud üritama kolmandat korda, vaid püüdis selgust saada, mille eest ta teisel korral läbi kukutati. Pärast vaide esitamist, komisjoni kogunemist ja videosalvestuse ülevaatamist selgus talle endalegi väikeseks üllatuseks, et eksam loeti sooritatuks.

Tiia Paist

„Pärast oma teist riiklikku sõidueksamit tundsin selget ülekohut," rääkis neiu Kuulutajale. „Enda arust ei eksinud ma kordagi nii, et pidanuks läbi kukkuma. Ka eksamineerija ei lausunud mu läbikukkumise kohta selget sõna. Vanemate soovitusel pöördusin Maanteeameti Liiklusregistri Rakvere büroosse, kust nõutasin välja oma sõiduraporti. Seal polnud kirjas ühtki konkreetset rikkumist, olid vaid üldised märkused. Mõndagi neist saab pidada lihtsalt märkuseks, raportis oli see aga kirjas kui raske viga."

Eksamiraportiga sai tutvuda ka Kuulutaja. Olemata ala spetsialistid, julgeme siiski arvata, et eksamineerija oli seal esitanud pigem subjektiivseid hinnanguid kui reaalselt tehtud vigu määratletud raskusastmete järgi.

„Soovisin näha ka oma sõidu salvestust, kuid seda lubati mulle näidata alles siis, kui olen esitanud vaide," jätkas neiu. „Nii ma talitasingi. Hiljem sain teada, et tegelikult ei pea salvestuse nägemiseks vaiet esitama, see nõue oli Rakveres minuga suhelnud ametniku omalooming."

Vastavalt seadusele on vaide menetlemiseks aega kümme päeva ja täpselt kümnendal päeval sai neiu vastuse. Positiivse vastuse – komisjon oli sõiduvideo üle vaadanud ja leidnud, et rikkumised polnud sellised, mis kukutanuks neiu eksamil läbi.

Palju saatusekaaslasi

Vahepealsed kümme päeva ei istunud neiu aga käed rüpes, vaid otsis ja leidis sotsiaalmeediast endale saatusekaaslasi. Tagasisidet tuli hulgana nii telefoni kui ka kirja teel.

Oli välja toodud tõsiasju, kus eksamil kukutati läbi märgistamata teelõigul tehtud „rikkumise" eest, samuti esines juhtumeid, kus eksamineerija ise hindas olukorda valesti.

Olgu mainitud, et neiu tegi oma kaks sõidueksamit Rakveres ja tagasisidena sai ta teada, et on veel teisigi, kes on Rakveres sooritanud mitu „ebaõnnestunud" sõidueksamit, kuid seejärel läinud eksamit tegema võõrasse linna ning sooritanud selle esimese korraga.

Samas ei puudunud ka positiivne tagasiside: nii mõnelgi korral kiideti Rakvere eksamineerijaid, kes olid head suhtlejad ja jagasid sõbralikke näpunäiteid.

Paratamatult tekib mitu küsimust. Kuidas on reguleeritud kogu protsess? Ehk on viga autokoolides, kes saadavad liiga väheste oskustega tulevased juhid riiklikule eksamile? Või on asi hoopis teatud mõttes väljapressimise ehk rahateenimisviisiga – iga täiendav sõidutund ja eksam ju teatavasti maksab? Kelle huvides seda kõike tehakse?

Kuulutaja palus kommentaari Maanteeameti eksamiosakonna juhatajalt Toivo Kangurilt.

„Sõidueksami sooritamisel on nii juhiloa taotlejal, eksamineerijal kui sõiduõpetajal ühine eesmärk: lubada liiklusesse end ja teisi ohustamata liiklev noor juht," selgitas ta. „Kindlasti ei ole tegemist kellegi tahtliku tagakiusamisega. Järk-järgult on üle mindud n-ö positiivsele hindamissüsteemile, mis muidugi ei tähenda, et alati on kõik hästi. Sõidueksam on diskussioon eksamineerija ja sooritaja vahel. Mõlemad pooled saavad avaldada oma arvamust ning eksamineerija annab tagasisidet võimalikult positiivses võtmes."

Kangur lisas, et kui eksamineerijal tekib eksami sooritaja oskuste ja teadmiste kohta kahtlus, võib ta paluda sõita samasse kohta tagasi ning kontrollida veel kord sooritaja teadmisi – nii saab selgust, kas viga tekkis oskamatuse või näiteks mõne liiklusmärgi mittemärkamise vms tõttu.

„Vähem tähtis pole tõsiasi, et taotletav luba vastab kõikidele Euroopas kehtivatele normidele, seega on kõikide osapoolte vastutus suur," jätkas Kangur.

Ühtlasi pidas ta tähtsaks autokooli valikut. Maanteeameti kodulehelt on leitavad autokoolide statistilised andmed, mille põhjal on võimalik tutvuda eksami esmakordse sooritusega läbinud õppurite protsendiga. Lääne-Virumaalt on need näitajad üsna head Norax Koolitus OÜl, kus selle aasta esimesel kolmel kuul oli läbisaamise protsent esimesel sooritusel 66,7.

Olgu lisatud, et selles autokoolis õppis ka artikli alguses sõna saanud neiu – koolis oli tal sõiduõpetajaks Hannes Lundre.

Kuidas positiivsete soorituste hulka tõsta?

Lundre sõnul veab õpilasi kõige enam alt pingetaluvus. „Noor juht ei pruugi eksamil üldse nii hästi sõita kui tunnis," mainis ta. „Kui esimese vea korral teeb eksamineerija märkuse, tekib tihti ahelreaktsioon, nii et sooritaja teeb järgmised vead."

„Iga sõiduõpetaja tahab ikka oma õpilastele parimat," jätkas ta, „tahab näha positiivset eksamisooritust esimesel korral."

Küsimusele, mis aitaks esimese korraga sooritatud riikliku eksami protsenti tõsta, vastas Lundre: „Kohustuslike sõidutundide arvu tõstmine. Aga paraku tõstaks see omakorda autokoolis õppimise hinda, nii et õpilastele see kindlasti ei meeldiks. Samuti peaksid omavahel rohkem koostööd tegema autokoolide sõiduõpetajad ja riiklikud eksamineerijad."

On tõsiasi, et mõnes linnas on liiklusskeem lihtsam kui teises ja eksami sooritamine samuti selle võrra kergem. Kui „raskeks" peab Lundre Rakvere liiklust? „Märkide ja märgistustega pole asjad sugugi korras," ütles ta.

„Näiteks Rakvere Gümnaasiumi ringil puudub märgistus üldse, kuigi tee laiust arvestades peaks seal liiklus olema kaherealine. Samuti on halvasti märgistatud ja tähistatud paljud ühesuunalised tänavad."

EKSAMILE MINNES TASUB TEADA

Kui sooritad riiklikku sõidueksamit esmakordselt, tasub vaadata Maanteeameti kodulehelt leitavat väikest näidisfilmi eksami sooritamisest.

Eksamile mine positiivse hoiakuga ning ole avatud suhtleja.

Ebaõnnestunud soorituse korral analüüsi koos eksamineerijaga, mis valesti läks. Küsi kohe ka ametlik eksamiraport, vaata see koos oma sõiduõpetajaga üle ja analüüsi veel kord.

Igal eksami sooritajal on õigus küsida näha oma eksami salvestust ja selleks ei pea esitama kirjalikku vaiet. Kui ka salvestise vaatamise ja analüüsimise järel jääb tunne, et tegemist on ebaõige otsusega, tasub esitada ametlik vaie. Maanteeameti spetsialistide sõnul on vaide rahuldamine siiski pigem erand, mitte reegel, seega püüa oma eksami sooritusse suhtuda objektiivselt.

Kui eksam on sooritatud, tasub juhiluba postiga otse koju tellida. Dokument potsatab postkasti juba kolmandal päeval ja samas on kokku hoitud nii enese kui ka bürooteenindajate väärtuslik aeg.

Edaspidi on soovitatav kõiki toiminguid sooritada Maanteeameti e-teeninduses, mis töötab laitmatult, ja olgu teadmiseks, et tehinguid saab teostada soodsamalt kui kohapeal.

MUST KROONIKA

VANAMEMM JÄI AUTO ALLA

29. aprillil kella 10.30 ajal toimus liiklusõnnetus Tapal Pikal tänaval, kus sõiduautot Ford juhtinud 68aastane Arvi sõitis reguleerimata ülekäigurajal otsa sõiduteed ületanud jalakäijale, 85aastasele Lidiale. Jalakäija toimetati Rakvere Haiglasse, kust suunati edasi Põhja-Eesti Regionaalhaiglasse.

KOKKU PÕRKASID KAKS VEOAUTOT

27. aprillil kella 11.49 ajal toimus liiklusõnnetus Rakvere-Väike-Maarja-Vägeva maatee 41. kilomeetril. Veoautot GAZ 33023 juhtinud 82aastane Elmar keeras vasakpööret sooritades ette möödasõidul olnud veoautole Volvo FM7, mida juhtis 53aastane Tiit. GAZi juht toimetati Rakvere Haiglasse.

KAKLUS KESKLINNAS

28. aprillil lõi üks mees Rakvere turuplatsil 37aastasele mehele vastu nägu, millega põhjustas kannatanule tervisekahjustuse.

VARGUSED

Ööl vastu 24. aprilli varastati Rakverest Lennuki tänavalt sõiduk Volkswagen Transporter registrimärgiga 760 BDJ. Kahju on 2000 eurot.

24. aprilli öösel varastati Rakverest Lennuki tänavalt roller Keeway. Kahju on 300 eurot.

25. aprillil avastati, et Vihula vallas Pihlaspea külas on tungitud lauta, kust varastatud murutraktor. Kahju on 1720 eurot

24. aprillil avastati, et Tapalt Pikalt tänavalt on varastatud sõiduauto Mazda 626 registrimärgiga 086AKF. Kahju on täpsustamisel.

Ööl vastu 24. aprilli varastati Rakvere vallast Päide külast sõiduautolt Audi neli velge koos rehvidega. Kahju on 1000 eurot.

23. aprillil teatati politseile, et Rakverest Pikalt tänavalt varastati motoroller registreerimisnumbriga 722D. Kahju on 300 eurot.

PANN UNUNES PLIIDILE

27. aprillil kell 20.51 said päästjad väljakutse Tapale, kus Üleviste tänaval asuva elumaja trepikoda oli suitsu täis. Selgus, et ühes korteris oli pann unustatud sisselülitatud elektripliidile. Suitsuandurit selles korteris ei olnud. Päästjad tuulutasid trepikoja.

Kuulutaja

Mootorrattur saab iseenda hoidmiseks palju ära teha

Öeldakse, et kevad on käes siis, kui tänavale ilmuvad esimesed kevadekuulutajad – kaherattalised sõiduvahendid. Paraku on Eestis juba enne õige motohooaja algust üks mootorrattur hukkunud ja väiksematesse õnnetustesse on sattunud lausa kümmekond motomeest.

Kaius Mölder

Oma mootorrattad on välja ajanud ka motopolitseinikud, kes teevad ettevalmistusi algavaks hooajaks.
Käisime vaatamas, kuidas politseinikud lihvivad sõiduoskusi Tallinna külje all asuvas Männiku karjääris. Koolitusest võtsid osa ka Virumaalt pärit staazhikad tsiklipolitseinikud Jaanus Mätas ja Toomas Kivilo. Saime jutule Jaanus Mätasega, kes rääkis meile koolitusest ja jagas nõuandeid mootorratturitele.

Kas juba juhtunud motoõnnetused viitavad oskuste ülehindamisele?
Kahjuks on see teema aktuaalne, sest õnnetuste arv näitab, et probleem on täiesti olemas. Siinkohal ongi hea mootorratturile, kes oma kaherattalise garaazhist välja ajab, meelde tuletada, et enne sõitma hakkamist tuleb üle vaadata tehnika ja varustus. Tuleb meelde tuletada ja lihvida talvega ununenud sõiduvõtteid. Tunnetus, mis on inimese peas küll olemas - ma just kui tean ja oskan -, võib tegelikkuses alt vedada. Talv on teinud oma töö ja ratta valitsemise oskus on kadunud.

Miks oskamatud motomehed liiklusesse sukelduvad?
Paraku on nii, et kui juhiluba käes, siis arvatakse kõik korras olevat. Peaks olema aga nii, et juhtimisõigus annab võimaluse sõita, ent oskust liikluses liigelda peab lihvima jätkuvalt ja pidevalt. Areng peab toimuma kogu aeg.

Harjutusväljakul on politseinike käsutuses mitmeid mootorrattaid, milleks see vajalik on?
Mootorratast on hea kasutada erinevates oludes – metsas, maastikul, parkides –, kõikjal, kuhu neljarattalise sõidukiga ei pääse. Tsikkel on politseinikele oluline töövahend. Sellel aastal pole me väljas veel eriti tööd teinud, sest käivad alles motopolitseinike soojenduskoolitused. Maanteeameti statistika järgi on Eestis mootorrattureid paari tuhande ringis, parim lahendus nende ohjamiseks ja kontrollimiseks on hea väljaõppe saanud motopolitseinik. Samuti võiks hea motopolitseinik üles näidata juhendaja rolli tsiviilmootorratturitele, juhtida tähelepanu vigadele ja kui vaja, siis aidata neid ka parandada.

Mida peab motopolitseinik oskama?
Motopolitseinikul peab rattasõit nii selge olema, et sõidu ajal ta ei peaks mõtlema, kuidas sõita. See peab tulema iseenesest, sest lisandub veel igapäevatöö tegemine - sõidukite peatamine, kiiruse mõõtmine jne.
Koolitusel kasutame kõiki võimalusi: harjutame nii ringrajal kui maastikul, tuletame meelde käiguvahetusi, pidurdusi, teeme vigursõitu ning võtame läbi kõik sõidukõtted, mis tööd tehes ette võivad tulla.

Mis vead mootorratturite juures silma hakkavad?
Kahjuks jääb mulje, et kevade saabudes aetakse ratas välja ja kohe minnakse proovima. Tihtilugu juhtuvad õnnetused selliste katsetamiste käigus esimeste sõitude ajal. Seda, mida meie politseinikud koolitusel teeme, peab iga mootorrattur kevadel läbi tegema. Väikestel kiirustel tuleb oma sõiduriista tunnetus kätte saada. Kindlasti leiab mootorrattur ise üles harjutusplatsi, kus enne teedele ja tänavatele minekut saab harjutada. Veel tuleb oma varustus üle vaadata: kas on saapad jalas, jope seljas ja kiiver peas. Kuigi liiklusseadus nõuab ainult kiivrit, soovitan ka korralikud kaitsmed muretseda. Tean inimesi, kes ütlevad, et ega nad kukkuma lähe. Paraku käib kukkumine nii kähku, et ei jõua nõrkasid kohti kaitsta. Olen seisukohal, et kui lähen sõitma, siis panen endale korralikud kaitsmed peale, et ehk siis olen kaks nädalat vähem haiglas. Kunagi ei tea - isegi väga väikse hoo pealt on võimalik ennast puruks kukkuda. Mootorrattur saab ise väga palju enda hoidmiseks ära teha.

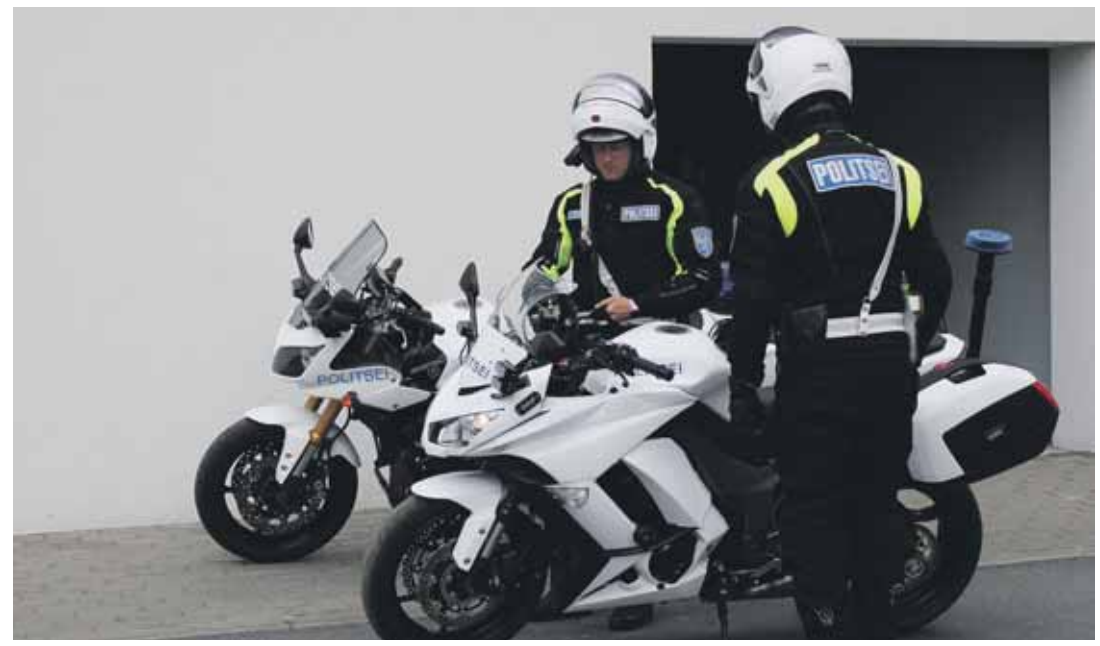

Motopolitseinikud alustavad patrullpäeva.

Foto: politsei

ÕNNETUSED MOOTORRATTURITEGA

2015. aastal on mootorratturitega juhtunud 11 liiklusõnnetust. Harjumaal hukkus mees, kes teadmata põhjusel sõitis teelt välja ja sai surma.
Lääne-Virumaal toimus liiklusõnnetus, kus juhtimisõiguseta 23aastane mees eiras politsei peatumismärguannet ja sõitis põgeneda üritades mootorrattaga Suzuki Kundas ringristmikul haljasalale ning paiskus kummuli.
2014. aastal juhtus 127 liiklusõnnetust, kus üks osapool oli mootorrattur. Hukkus 5 inimest.

Koliauto
Telli: 55 000 87
e-kiri: info@koliauto.ee
• Väikeveod Eesti linnades
• Kolimine, tõstetöö ja montaaž
• Ebavajaliku äravedu
• Pakkematerjalide müük
www.koliauto.ee

Otsite professionaalset IT partnerit?
Vaadake: www.visioline.ee
Esitage oma küsimus kohe!
Skype teel (tugi.visioline) või helistage 501 6105!
IT audit potensiaalsele kliendile 199EUR!
Visioline on Virumaa suurim ärikliendile suunatud IT teenuseid ja lahendusi pakkuv ettevõte. Võtke ühendust!
visioline

Rotaks-R OÜ Väike-Maarjas, Pikk 30
LAOMÜÜK E-R 8.00-17.00
• Josera koeratoit
• Josera kassitoit
• Loomasööt
• Hobuste sööt
• Kanasööt
• Tšintšilja sööt
• Pesupulber
• Nõudepesuvahend
ROTAKS
Josera.
Kõikidele toodetele laohinnad!

Tel: 32 20 470 www.rotaks.ee

NORTSU TEE 2, RAKVERE
WECKMAN
Taevalik katus
AM3Baltic OÜ
Üldehitusmaterjalide Tootjate Esindus
www.tootjateesindus.ee
• KATUSED • VIHMAVEESÜSTEEMID • KATUSETARVIKUD • ERIKUJULISED PLEKID
• FASSAADID • UKSED • AKNAD • SOOJUSTUS • PLEKI KANTIMINE
• TOOTMINE • MÜÜK • PAIGALDUS
KEVADKAMPAANIA!
SOODSAD HINNAD!
AVATUD E - R 9:00 - 18:00 L 10:00 - 15:00
info.weckman@gmail.com ambaltic@gmail.com
+ 372 50 60 781 + 372 51 27 619

NORTSU TEE 2, RAKVERE
Rakvere auto hooldus
• Hooldus • Remont • Sillastend • Diagnostika
Automaatkäigukastide dünaamiline õlivahetus

TASUTA SÕIDUKI TEHNILINE KONTROLL
AVATUD E - R 9:00 - 18:00 L 10:00 - 15:00
+ 372 522 8441 rakvereautohooldus@gmail.com

MÕNE REAGA

TÜ senat soostus jätkama üliõpilaste vastuvõttu Rakvere Kolledzhis

Tallinna Ülikooli senat otsustas, et Rakvere Kolledzhis toimub 2015. aasta sügisel vastuvõtt alushariduse pedagoogi ja sotsiaalpedagoogika erialal. Otsus on jätk kolm nädalat tagasi üles kerkinud teemale – teatavasti soovis Tallinna Ülikool peatada Rakvere Kolledzhis ajutiselt uute üliõpilaste vastuvõtu, kuid nii Rakvere linnajuhid kui ka Lääne-Viru Maavalitsus soovisid väga kolledzhi järjepidevuse jätkamist ning linn soostus järgmisel õppeaastal toetama kolledzhit 80 000 euroga.

Kummalgi erialal on 20 õppekohta. Vastuvõttu ei toimu haldus- ja ärikorralduse erialale, kuid selle eriala õpetamine teisel ja kolmandal kursusel jätkub.

Kolledzhi direktori Kalle Karroni sõnul on vastuvõtuga jätkamine tähtis mitte ainult õpetajakoolituse traditsiooni püsimise pärast. „Kolledzh toetab taseme- ja täiendusõppe ning arendustegevuse kaudu ka regiooni arengut, seetõttu on kolledzhi jätkusuutlikkus ülioluline ka regionaalpoliitika seisukohalt," ütles ta Lääne-Viru Maavalitsuse pressiteenistuse vahendusel.

Aivar Ojaperv

Maksuametnikud rääkisid maksumuudatuste mõjust

Lääne-Viru Maavalitsuses toimus Maksu- ja Tolliameti seminar maakonna ettevõtjatele. Ametkonna esindajad tutvustasid viimase kahe aasta maksumuudatuste mõju ning andsid ülevaate maakonna majandustegevusest maksude keeles.

MTA peadirektori Marek Helmi sõnul on viimase kahe aasta jooksul koostöös Rahandusministeeriumiga maksukeskkonda oluliselt korrastatud ning seminari eesmärk oli anda ettevõtjatele tagasisidet, millist mõju on need muudatused ettevõtluskeskkonnale avaldanud.

„Aktsiisikaupade Venemaalt sisseveo piirangud, töötamise register ja käibemaksu deklaratsiooni lisa on ainult mõned näited, mis on praktikas ennast juba õigustanud ja muutnud maksukeskkonda ausamaks ning seda eelkõige tänu ettevõtjate panusele," rääkis Helm. „Järgmistel aastatel plaanime värskendada tolli infosüsteeme ja alustada uue e-maksuameti loomist. Need mahukad tööd peavad aitama maksumaksjate ja ettevõtjate tööd lihtsustada. Tahame uusi IT-lahendusi teha tihedas koostöös nendega, kelle jaoks me neid loome," selgitas peadirektor.

Huvitavaid fakte Lääne-Virumaa kohta.

Lääne-Virumaal registreeritud ettevõtete arv moodustab 3 protsenti Eesti ettevõtete koguarvust ning neis töötavate inimeste arv 3,6 protsenti Eesti töötajate arvust. 2014. aastal töötas Lääne-Virumaal registreeritud ettevõtetes kokku 20 120 inimest. Viiendik ehk 20 protsenti maakonna töötajatest on tegevad omavalitsusasutustes ja avalikus sektoris. Suurim tööhõive on töötlevas tööstuses (30 protsenti), hulgi- ja jaekaubandus töötab 15 protsenti töötajais ja avalikus halduses 13 protsenti.

Suurim keskmine palk on töötlevas tööstuses, suurim käive samuti töötlevas tööstuses (osakaal 45 protsenti) ja hulgikaubanduses (27 protsenti).

Suurim tasutud käibemaks on hulgi- ja jaekaubanduses, mis on 48 protsenti tasutavast käibemaksust, ehitus annab 20 protsenti tasutavast käibemaksust.

Maavalitsus jagas noortekeskuste projektidele toetust

Lääne-Viru maavalitsuse juurde moodustatud komisjon otsustas riigieelarvest rahastatavast Eesti Noorsootöö Keskuse eraldisest toetada 15 noortekeskuste projekti kokku 12 820 euroga.

„Selle aasta konkursil oli juba rohkem noorte omaalgatust toetavaid projekte, mis on väga tervitatav. Samuti on tore, et aina enam lähevad noorsootöötajad oma tegevustega sinna kus on noored, ehk siis üha rohkem näeme avatud noortekeskuste projektikonkursil ka mobiilse noorsootöö projekte," ütles haridus- ja sotsiaalosakonna vanemspetsialist Merle Maimjärv-Mirka.

Mitmed noortekeskused taotlesid toetust erinevate mängude ja seadmete soetamiseks, piirkondlike ühisürituste ja koostööprojektide korraldamiseks. Ka harjumuspärased loovust arendavad tegevused olid esindatud.

Tänavu menetleti kokku 16 taotlust 11 noortekeskuselt, mis taotlesid kokku 26 706,75 eurost toetust. Taotlusi hindas Lääne-Viru maavalitsuse juurde moodustatud komisjon, kes otsustas toetada 15 projekti kogusummas 12 820 eurot.

Kuulutaja

Vinnis tuleb kolmele vaalale toetuv tehnikapäev

2. mail toimub Vinnis järjekordne tehnikapäev. Selle nüüdseks juba traditsiooniliseks saanud ürituse algus pärineb 2011. aasta sügisest, mil toimus esimene võrrivõidusõit Vinni Punn. „Kuna esimene vasikas päris aia taha ei läinud, saigi see jätku," tõdes põhiline eestvedaja Mart Pitsner. „Ajapikku lisandus võrride võiduajamisele ürituse teistestki valdkondadest, eks üht-teist pudenes ka küljest, aga niimoodi, ikka muutumises, suudabki tehnikapäev pidevalt värske välja näha."

Sel aastal püsib Vinni tehnikapäev kolmel vaalal. Esiteks traditsiooniline Vinni Punn - võrrivõidusõitude sprindialade Eesti meistrivõistluste 2015. aasta I etapp. „Eeldatavasti on selle ala Eesti paremik taas kohal," lootis Pitsner. „Lisaks veel eri generatsioone ühendav isa-poja võidusõit, kus võistkonnas kihutavad ühe pere eri vanuses liikmed."

Teiseks - kuna robootikapisik on viimasel ajal nakatanud ka Vinni valla noori, siis on selle loogiliseks jätkuks robovõistlus. „Kuna Vinni robootikute maskott on karupoeg Puhh, kes raamatu järgi maailma tundma õppimiseks koos sõpradega ekspeditsioonil käis, aga kõhnade teadmisvarude tõttu selle „espitsjooniks" ristis, siis sellenimeline tuleb ka noorte robootikute mõõduvõtmine," seletas korraldaja. „Millised katsumused robootikuid ja roboteid ees ootavad, selgub võistluspäeval Vinni-Pajusti Gümnaasiumis."

Ja kolmandaks - viimastel aastatel on Lääne-Virumaal nii kaudses kui ka otseses mõttes tuule tiibadesse saanud mudelismiga tegelemine. „Otseses mõttes tähendab see mudellennundust," märkis Mart Pitsner. „Kui ilmastikutingimused lubavad, loodame Vinni taevas taas näha õhusõidukeid. Ilmastikutingimustest sõltumatult toimub aga RC off-road võistlus, mis maakeeli äraseletatult tähendab raadio teel juhitavate autode võidukihutamist. Võistluse peakohtunik on Bruno Vaher, oma ala proff ja Väike-Maarja mudelihalli hing. Lisaks loodetavasti rohkearvulisele võistlejaskonnale saavad võistluste vaheajal oma (mudel)autosõidu oskusi proovida ka pealtvaatajad. Ja kes teab, ehk nakatab mudelipisik nii mõndagi uudistajat."

Vinni tehnikapäev toimub Vinni-Pajusti Gümnaasiumis ja selle ümbruses 2. mail algusega kell 11. Pealtvaatamine on tasuta, võimalik on osaleda uhkete ja huvitavate auhindadega loteriis, näljahäda vastu aitab puhvet. Päeva pidulik kokkuvõtmine koos auhindade ja kiidukõnede ning loosiauhindade jagamisega toimub orienteeruvalt kell 17.

Võistlustel osalemiseks tuleb eelnevalt registreeruda, lisateavet saab kodulehelt www.vinnipunn.ee.

Ürituse korraldavad MTÜ Vinni Tammed ja MTÜ Vinni Punn.

Aivar Ojaperv

Maakonnaliine teenindav Go Bus võtab kasutusele uue piletimüügisüsteemi

Lääne-Viru maakonnaliine teenindav Go Bus võtab alates 1. maist 2015 kasutusele uue piletimüügi- ja kassasüsteemi, mis teeb sõitmise sujuvamaks ja mugavamaks nii reisijale kui bussijuhile. Uuele süsteemile üleminekuga seoses hakkab Go Ini maksekaartide asemel maikuust kehtima ühiskaart.

„Tahvelarvutit meenutavad multifunktsionaalsed piletmüügiaparaadid võimaldavad bussijuhil lihtsamini jälgida liini läbimise infot. Graafikus püsimine on jälgitav armatuurile paigutatud ekraanilt. Samuti saab tahvlilt vaadata aega bussi väljumiseni ja järgmisesse peatusesse jõudmiseni. Kui buss peaks mingil põhjusel hilinema, siis on see koos bussijuhi andmetega nähtav dispetšerile, kes saab vajadusel bussijuhiga kiiresti ühendust võtta," loetles Go Busi Rakvere piirkonnajuht Rein Kaljuveer.

Uuele piletimüügisüsteemile üleminekuga seoses võetakse Go Ini maksekaardi asemel alates 1. maist kasutusele ühiskaart, millele raha laadides ning sellega sõidu eest tasudes saab täispileti hinnast 5% soodustust.

Go Ini kaarte saab tasuta ühiskaardi vastu vahetada kuni 15. maini bussijuhi juures ja Go Busi piirkonnakontorites. Juhul, kui kaardil on rahaline jääk, mida soovitakse ühiskaardile üle kanda, palume pöörduda Go Busi piirkonnakontorisse, mis Rakveres asub aadressil Aia tänav 16. Go Ini kaardil olev rahajääk kantakse sealsamas uuele ühiskaardile üle.

„Ühiskaart pakub mugavat võimalust reisida sularahata ning soodushinnaga. Ühtlasi on ühiskaart laiemate kasutusvõimalustega. Sellega saab sõita nii Go Busi maakonnaliinibussides, kaugliinibussides kui ka Tallinna ühistranspordis ehk kõikides kohtades, kus on ühiskaardi kasutamise võimalus," rääkis Kaljuveer.

Ühiskaardile saab igaüks raha juurde laadida kaardi müügipunktides, internetipangast ning mobiil- või lauatelefoniga. Täpne info on väljas ühiskaardi veebilehel www.pilet.ee. Raha saab kaardile panna ka bussijuht, kui reisija tasub toimingu eest sularahas.

Bussidesse on paigutatud kontaktivabad kaardilugejad, mille vastu tuleb ühiskaart bussi sisenedes valideerimiseks asetada. Bussijuht näeb armatuurlauale seatud tahvlilt, kas kaardil on piisavalt sõiduks raha ning sellega sõiduõigus olemas.

Kuna uus piletimüügisüsteem võtab piletihinnad automaatselt Maanteeameti andmebaasist www.peatus.ee, siis ei pruugi need praeguste hindadega päris täpselt kattuda. Erinev hind tuleneb sellest, et andmebaasis on peatuste vahemaad arvestatud saja meetri täpsusega, kuid praegused hinnad on ümardatud täiskilomeetritele. Piletimüügi info laekub andmebaasist otse bussifirma serverisse. Samuti ümardatakse piletihinnad arvelduse lihtsustamiseks viie sendi täpsuseni.

"Kõik tähelepanekud on oodatud infoliin@gobus.ee või numbril 12012, et saaksime süsteemi korrektselt kasutusele võtta," ütles Go Busi Rakvere piirkonnajuht Rein Kaljuveer.

Kristel Kitsing,
Lääne-Viru Maavalitsuse avalike suhete peaspetsialist

KOOLITUS

• **Rakvere JK Tarvas** kutsub 2002. – 2008. aastal sündinud **tüdrukuid jalgpallitrenni**. Info carina@jktarvas.ee, tel 5100 746

• **Rakvere JK Tarvas** kutsub treeningutele 2006. – 2009. aastal sündinud **poisse jalgpallitrenni**. Info jktarvas@jktarvas.ee, tel 5344 9925

OTSIN TÖÖD

• 33a **bussijuht** otsib soovitavalt vahetustega tööd. Olemas kogemus, ametikoolitus ja töötahe. info@karner.ee, tel 5566 9297

PAKUN TÖÖD

• Soovin leida 4a poisile **lapsehoidjat** Rakveres, soov. naisterahvas al 40. eluaastast. Tel 5164 685

• Vihula Mõis võtab tööle **majandustöölise**. Territooriumi ja hoonete korrashoid. Vajadusel majutus. Tel 5450 2240

• Pakume tööd riigisiseste ja/või lähiriikide kaubaveo **autojuhile** täishaakega. Nõutud eelnev töökogemus autojuhina ja C-, E- kategooria load. Kontakt: 5245 124

• Vajatakse **taksojuhte**. Töö graafiku alusel. Tel 5282 659

• PALMSE PARK-HOTELL otsib põhikohaga **hotelliteenindajat.** Töö vahetustega: 3 päeva tööl ja 3 päeva vaba. Elamisvõimalus kohapeal. Nõutav hea inglise keele oskus kõnes. CV saata aadressil: info@phpalmse.ee. Info: 32 23 626 või 56 464 170

• Lukoil Eesti Rakvere tankla pakub tööd **klienditeenindajale** suveks. Töö on vahetustega, ka öösiti. Kontakt: tankla juhataja Marina Švedova, tel 32 21 707

• Erimööbel.ee pakub tööd **tislerile** Haljalas. Tel 5563 9622, marko@erimoobel.ee

• Pakun suveks tööd **marjamüüjale** Rakvere turul. Tel 5592 2846

• Pakun tööd autoremondilukksepale (mootorid, käigukasti remont). Hea palk. kristo@k-kummid.ee

• Tööd saavad **metsaistutajad.** Tel 5604 1905

• Pakkuda tööd **metsaistutajatele**. Tel 5853 4530

• **Aed** Rakvere linnas vajab **abilist**. Tel 5566 7212

• Koch OÜ põhitegevuseks on alkohoolsete jookide tootmine. Otsime oma meeskonda **liinioperaatorit**, kelle põhiülesandeks on villimisliiniseadmetega opereerimine ja hooldamine. CV palume saata emailile tootmine.tootmine@koch1872.com, tel 5228 220

• AS Viru Õlu pakub tööd **tootmisliinioperaatorile, tõstukijuhile** ja **õllekeetjale.** Töö toimub vahetustes. Ettevõte pakub tasuta transporti liinil Rakvere-Haljala-Rakvere. CV saata aadressil: wiru@wiru.ee või helistada tel 32 95 000

• Talu Lääne-Virumaal Võipere külas otsib kohusetundlikku **karjakut** ja **lüpsjat.** Elamine kohapeal. Palk vastavalt võimetele. Tel 5242 133

JURIST ANNAB NÕU

Lugeja küsib:
Kas võin lapsehoolduspuhkusel viibimise ajal asuda tööle teise tööandja juurde?

Vastab Tööinspektsiooni tööinspektor-jurist Ingrid Iter.
Töölepingu seadusest ei tulene konkreetset keeldu asuda lapsehoolduspuhkuse ajal tööle teise tööandja juurde. Tulenevalt lepinguvabaduse põhimõttest, on töösuhte pooled kokkulepete sõlmimisel vabad. Ei tohi aga unustada, et lapsehoolduspuhkuse eesmärk on anda vanemale võimalus lapse kasvatamiseks, mitte võimaldada teise tööandja juures töötamist.
Kui töötaja soovib asuda tööle teise tööandja juurde, ei pea ta selleks oma tööandjaga töölepingut lõpetama, kuid peab olema valmis lapsehoolduspuhkuse lõppemisel taas tööle asuma. Kui töötaja enam esialgse tööandja juurde tööle naasta ei soovi, on tal võimalik tööleping enne lapsehoolduspuhkuse lõppemist üles öelda, teavitades sellest tööandjat 30 kalendripäeva ette.
Siiski võib teatud juhtudel olla teise tööandja juurde tööle asumine keelatud. Vastav keeld võib tuleneda konkurentsipiirangu kokkuleppest, juhul kui see on tööandjaga sõlmitud. Seega tuleks enne teise tööandja juurde tööle asumist selgitada välja, kas esialgse tööandjaga on sõlmitud kehtiv konkurentsipiirangu kokkulepe ning mis on selle sisu. Konkurentsipiirangu kokkuleppe olemasolul ei ole lubatud töötamine tööandja konkurentide juures.

Kuulutaja

Võtame tööle katuse ehitamise kogemusega
ÜLDEHITAJAID
Tel 5278 191, www.worcly.ee, worcly@gmail.com
WORCLY OÜ
JA TÖÖ SAAB TEHTUD

VAJAME KLIENDITEENINDAJAT
KAUKAASIA ŠAŠLÕKK
ALUVERE
(+372)58964101

OÜ LEVENTEK esindab Euroopa üht suurimat puidutööstuse kontserni Mayr Melnhof Holz Eestis.
Seoses tootmismahu kasvuga otsime
• LINTSAE – ja HÖÖVLIOPERAATORIT
Sobiv kandidaat on tehnilise huviga, iseseisev ja kohusetundlik töötaja
Omalt poolt pakume konkurentsivõimelist töötasu, tõsta oma tööalast pädevust ja ennast tööalaselt teostada ning võimalust töötada tugevat visiooni omavas ettevõttes.
Lisainfo tel 5860 3060, CV saata aadressil Tamsalu Tööstuse 11 või sales@leventek.com

RAKISTE TEHAS AS
PAKUB TÖÖD
TOOTMISJUHILE
AUTOREMONDI LUKKSEPALE
CNC trei- ja freespinkide OPERAATOR-SEADISTAJALE
KORISTAJALE
Eeliseks on töökogemus
Palume pöörduda
AS Rakiste Tehas
Arkna tee 1, 44317, RAKVERE
telefon 52 50 846
E-post rakteh@rakteh.ee

Restaurant
Lahemaa Kohvikann
Tööpakkumine
• KELNER–ETTEKANDJA
• KOKK–KÖÖGIABILINE
(täistööaeg või osaline tööaeg)
Palmse, Vihula vald
Tel: 32 34 148, 538 777 29
e-mail: kohvikann@gmx.net
www.kohvikann.ee

JALS EHITUSE OÜ
Tel: 52 47 349
Võtame tööle **EHITUSTÖÖLISI**

A Perfect Escape
Vihula mõisa peakokk otsib oma kööki
hakkajat ja rõõmsameelset NÕUDEPESIJAT.
Töö on vahetustega ja kohapeal on ööbimisvõimalus.
Vajadusel leiame ka transpordilahenduse.
Sobiv kandidaat on eelnevalt tööga tuttav ja enda ümber puhtust armastav inimene.
Tel 56 402 15
E-post lauri.tomingas@uhotelsgroup.com
Vihula Manor Country Club & Spa
by Uniquestay Hotels

RAKVERE AUTOKOOL
Rakvere, Aia 16. Info ja registreerimine
tel. 5152340 või tarmo@e-autokool.ee
www.e-autokool.ee
• T-kategooria (traktor) koolitus algab 03.06 kell 18.00
• Veoauto-, bussi- ja taksojuhtide ametikoolitus (35 ja 70 tundi) algab 02.05 kell 10.00
• C- ja CE-kategooria koolitus algab 11.05 kell 18.00
• B-kategooria koolitus algab 26.05 kell 18.00
• D-kategooria (buss) koolitus algab 06.05 kell 18.00
• A-kategooria koolitus algab 05.05 kell 18.00

Sõbralik koostöö kliendiga ja kvaliteetne teenus!
Tel 53 451 061, 324 0893, www.autosoit.ee
RAKVERES
B-kat 13.05 ja 25.05
B-kat e-õpe 14.05 ja 04.06
Pimedaaja koolitus 04.05-06.05
UUDIS! A, A1, A2, AM, BE, C, CE koolitusega võib alustada igal ajal
Esmaabi koolitus 16.05 ja 30.05
OÜ Autosõit
Ohutu sõidu kool
Lõppastme koolitus IGA NÄDAL!

Grossi
TOIDUKAUBAD
Tule meile tööle!
TOOTMINE
Kulinaariatsehhi võetakse tööle:
-ANDMESISESTAJA
-GRILLTOODETE VALMISTAJA
Tööaeg: E,K, 08:30-17:00; T,N,R 08:30-18:00; P 08:30-21:30. Töötajad töötavad vahetustega, alati on vaba laupäev ning lisaks üks täiendav puhkepäev, et oleks nädalas vähemalt 2 järjestikust puhkepäeva.
Pagaritsehhi võetakse tööle:
-PAGAR
-PAKKIJA
Tööaeg: E-P, öine vahetus 16:00-05:00.
Töötajad töötavad vahetustega, alati on vabad E, K, L ning lisaks üks täiendav puhkepäev, et oleks nädalas vähemalt 2 järjestikust puhkepäeva. Rakverest toob Lepnale tööle ja viib koju tasuta buss. Iga uus töötaja saab asjaliku väljaõppe.
KAUPLUSED
Kauplustesse võetakse tööle
-VAHETUSVANEMAID
Vahetusvanemaid vajatakse kauplustesse: Väike-Maarja ja Tapa Kaubanduskeskus.
-KLIENDITEENINDAJAID
Klienditeenindajaid vajatakse kauplustesse: Väike-Maarja, Kadrina, Tapa Kaubanduskeskus ja Tamsalu kauplusesse Pille-Riin.
-TRANSPORTTÖÖLINE
Transporttöölist vajatakse Väike-Maarja kauplusesse.

Soovid meie meeskonnaga liituda? Saada enda CV e-posti aadressile personal@ogelektra.ee või täida ankeet kodulehel www.ogelektra.ee. Lisainfo telefonil 5334 0040 Toivo Murakas.
Haiame oma inimesi ja anname tegijatele võimalused arenemiseks!
www.ogelektra.ee
Grossi LIHAMEISTRID · Grossi KÖÖGID · Grossi PAGARID

MAKO abi OÜ
ootab Sind kandideerima
KODUABILISE-HOOLDUSTÖÖTAJA
ametikohale, kui Sa oled hooliv, abistav ning soovid töötada ühtse meeskonnana kliendi eest
Töö kirjeldus:
- Eaka inimese igapäevane abistamine
- Eaka inimese kodus majapidamistööd ja eluaseme korrastamine
- Eaka inimese toetamine isikliku hügieeni toimingutes ja välimuse korrastamisel
- Toidu valmistamine

Ootused kandidaadile:
- Kasuks tuleb kutsetunnistus või koduhooldustöötaja, hooldaja ning hooldustöötaja töökogemus
- Vajalik B kategooria juhilubade olemasolu
- Soovitav isikliku auto olemasolu
- Vajalikud isikuomadused ja võimed: abivalmidus, korrektsus, tasakaalukus, organiseerimisvõime, otsustusvõime, kohanemisvõime, vastutusvõime

Töötaja tagab omalt poolt:
- Vanurile füüsilise ja psüühilise toetuse
- Talle usaldatud eaka inimese heaolu

Pakume omalt poolt :
- Tööd sõbralikus kollektiivis
- Täis- või osalist tööaega, kandideerida võib ka vaid suveks (puhkuste perioodiks)
- Tööd arenevas ettevõttes
- Küttekompensatsiooni
- Mitmekesist ja liikuvat tööd Lääne-Virumaal
- Vajadusel väljaõpet

Kandideerimisel saata CV ja kaaskiri ning võimalusel foto. Lisainfo saamiseks helistada E-R 56999436 või 56900692, kell 9.00 kuni 16.00 või kirjutada info@makoabi.ee
www.makoabi.ee

MAARIKA MESIPUU-VEEBEL seriaalist „Õnne 13“: pidasin lapsena seda eliitsarjaks

Legendaarse telesarja „Õnne 13“ üheks kantsiks on läbi aastate olnud Uuevariku talu, mida peavad Richard ja Annemai Kattai. Nüüd puhuvad majapidamise ümber uued tuuled, mis tulevad kauni linalakk Anu poolt, kes on noorperemees Intsu väljavalitu. Sellest, mis teoksil, rääkis Anu osatäitja Maarika Mesipuu-Veebel, Rakvere Teatri näitleja.

Tõnu Lilleorg

Maarika Mesipuu-Veebel mängib seriaalis Anu, kes soovib luua endale toreda kodu.

Foto: ERR

Maarika, Anu tundub olevat väliselt selline malbe neidis, kuid mõte töötab nagu koorelahutaja.
Arvan, et Anu on väga sihikindel noor naine ja tema jaoks käivad asjad maailmas niimoodi, et kui sa midagi tahad, siis sa pead ise vaeva nägema, niisama ei kuku sülle midagi. Ta sekkub seal maal väga jõuliselt mingitesse harjunud mustritesse, mis on seni ühtemoodi toiminud.

Kui praegu elab Anu koos Intsuga Uuevarikul, siis rahul ta selle olukorraga ju pole?
Jaa, temal on siht silme ees, et tema tahab Morna linna oma maja. Ja ma arvan, et ta teeb kõik, et seda saada. Ses suhtes ta ei ole küll üle laipade mineja, et tahaks suhteid ära rikkuda ja kellelegi halba teha, aga ta tahab, et kõigil oleks hea, ning ta ei unusta hetkekski ennast, et temal peab olema hea ja tema peigmehel peab olema hea. Ta soovib ka kasvatada oma peigmeest, et mees, võta jalad alla, tule oma vanemate varjust välja.
Ma arvan, et Anu tahab tunda end võrdsena, ta arvab, et ta ka väärib seda, et tal on oma elu, oma kodu, et ta ei ole sõltuv Uuevariku vanaperemehest ja vanaperenaisest. Et tal oleks oma koht, kus saaks realiseerida oma soove ja mõtteid.

Vanaperemees Riksile ei meeldi, et poeg tahab välja kolida.
Jah, ilmselt see on selline meheliku uhkuse riivamine, et tuleb mingi naine ja hakkab tema poega kamandama. Riks tahab ise väga hoida kontrolli oma pere ja oma poja üle. Ta on selline eesti talumees, kes arvab, et kuni tema elab ja on peremees, ta ikkagi teab, kuidas asjad käivad.

Kuidas Anul Intsu emaga klapp on?
Täitsa hea, ma arvan, et Annemaile meeldib, et kellegagi on sellist naiselikku juttu ajada. Ta on pidanud tugev olema ja hakkama saama, ümberringi on tal pojad olnud. Seal meeste keskel on ikka värskendav, kui noor naine tuleb ja toob mingeid naiselikke tuuli.

Mis Anule meeldib Intsu juures?
Tal teeb südame soojaks selline armsus ja maalähedus. Ta on oma elus varem kokku puutunud selliste tüüpidega, kes pigem ennast näitavad, ta on maininud, et Ints pole mingi geelitatud juustega vurle, vaid selline heasüdamlik ja rahulik, ning ma arvan, et ta sisendab Anule turvalisust. Et selle mehega on tegelikult hea luua pere ja kodu. Ma arvan, et seda turvalist perekonda Anu tegelikult igatseb.

Jah, vurle ja mats nagu Tammsaarel.
Jah, just.

Kus see Uuevariku reaalselt asub?
Saku vallas. Esko talu, väga tore ja armas talu. Kui ma vaatasin lapsena „Õnne 13“, siis ma arvasin, et see peab olema üks Lõuna-Eesti koht, ja ma mõtlesin, et kuidas nad nii kaugele sõidavad seda võtet tegema.

Mis tunne oli, kui teid paari aasta eest kutsuti sarja mängima?
Väga võimas. Minu jaoks oli see väga selline vau, et nii tore! Üles kasvades ja televiisorit vaadates oli see tundunud selline eliitsari, kus mängivad ikkagi pärisnäitlejad. Siis see tunduski nagu nii võimas, et tõesti, nüüd mina ka.

Kust te pärit olete?
Mina olen pärit Muhust, seal üles kasvanud. Läksime sinna elama minu vanaema juurde, kui ma läksin kooli. Põhimõtteliselt ma olen ikka maalaps. Ja hiljem olen elanud gümnaasiumi ajal Kuressaares ja sealt edasi Tallinnas, Viljandis ja nüüd siis Rakveres. Omamoodi hea on teha tegelast, kes ei tea maaelust väga palju, kes ei oska näiteks puid lõhkuda. Mina olen lapsest peale puid lõhkunud ja praegu oma Rakvere kodus ka iga päev lõhun puid. Kui ühes osas pidin endale kirvega kätte lööma, siis ma kohe harjutasin enne, et kuidas mööda lüüa, see on naljakas. Seal sarjas on hea vaadata nii-öelda teiselt poolt, et kuidas on, kui ma ei teaks maaelust midagi. Kui see sõnnik ja muda oleks täitsa võõras teema.

Anu tundub tõesti üsna võhiklik taluelu suhtes.
Jaa, eks stereotüübi pealt näitleja loob ikka esimese tõmmise. Rolli loomisega tuleb esitada küsimusi, kes tegelane on. Näiteks nagu see, kas ta on beib. No päris beib Anu ei ole. Ta teeb aeg-ajalt selliseid väljaütlemisi, justkui tahaks mingit tõde kuulutada.

Ta ehk testib olukorda, kuidas reageeritakse, mis võimalused on varjul?
Ja-jaa, ta laob mingi kõva avalduse lauale ja siis vaatab, et nonii, kas tuleb reaktsioon, kas on vaja veel midagi öelda.

Et oma eesmärke saavutada, tuleb olla taibukus ja ehk kavalgi?
Selle naise kujutluses küll. Kindlasti on maal naisi, kes lasevad kõike mehel otsustada, teevad lihtsalt nii, nagu peab, ei suuna väga. Aga Anu ei lase ennast niisama suunata.

Anu püüab olukordadele kerget survet avaldada, et näha, kuhu võiks edasi liikuda.
Jah, selline tunne on mul olnud seda rolli tehes. Ta võtab ennast justkui kokku ja ootab teistelt ka enda kokkuvõtmist, et liigutaks õigesse suunda.

TEATRIARVUSTUS

Endla külalisetendus näitab muret ja rõõmu

Rakvere Teatri suures saalis näeb 11. mail pärnakate südamlikku komöödiat „Kõik naistest“.

Tõnu Lilleorg

Tasub tähele panna, et kuigi tükk esietendus alles veebruari lõpus, võitis see ometi juba aprilli alguses Endla publikulemmiku tiitli.
Mis on siis selles lavastuses nii head, et ühe keskmise suurusega Eesti linna teatrisõbrad sellest vaimustuses on? Vastus sellele küsimusele on paraku ebaoriginaalne – menu põhjus on näitlejate hea mäng, sisukas näidend ja õnnestunud töö lavastajalt.
Carmen Mikiver, Karin Tammaru ja Liina Tennosaar mängivad tükis mitut rolli lasteaialastest kuni vanadekodu asukateni.
Kolm-neli tegevusliini vahelduvad veerandtunniste settide kaupa. Näeme tegelasi rinda pistmas tähtsate teemadega, mille lahendamine võiks tuua nende ellu uut hingamist.
Üks naine avastab ema sünnipäeval tõelise põhjuse oma aastatepikkusele tülile õega, kes lõi kunagi üle tema peigmehe. Teine naine leiab uue sõbranna, kes muudab tema vaateid elule, ning kolm kolleegi panevad mängu kogu oma jõu, et napsata endale ihaldusväärne ametikoht. Settide vahepeal näeb laval aga Jaanus Mehikase (tuntud teleseriaalidest „Köök“, „Ment“) esituses sõnatuid etüüde ühe täiesti tavalise mehe elust.
Mees sõtkub velotrenaööril, suitsetab, avab konservi ja silmitseb mõtlikul pilgul malenuppe. Need etüüdid on tüki lavastaja Kaili Viidase lisandus näitemängule, näidendi tekstis neid pole. Ja väga hea lisandus!
Koos maitseka vahemuusikaga mõjuvad etüüdid kohati lausa poeetiliselt ja näevad välja nagu kaadrid muusikavideost.
Näidendi aga, millel kogu see ilu põhineb, kirjutas kaasaegne horvaadi näitekirjanik Miro Gavran. Näidendis on moodsas kerges stiilis kirja pandud põnevad tegevusliinid, kus ei puudu ka teatav naturalistlikkus.
Näidendis on meie teatripildis üsna teistsugune, lõunaeuroopalik puude. Rakvere publikul ongi nüüd suurepärane võimalus tulla ja võrrelda oma maitset mereäärse Pärnu publiku omaga, igal juhul on „Kõik naistest“ väärt näitemäng.

Dringiklaasi taga arutavad ilmaelu Karin Tammaru, Liina Tennosaar ja Carmen Mikiver.

Foto: Mats Õun

„Leegionärid“ andis Kanadas külalisetendusi

Rakvere Teatri hinnatud lavastuse „Leegionärid“ meeskond andis Torontos kaks etendust sealsetele eestlastele.

Tõnu Lilleorg

Reisiseltskond etenduspaiga trepil enne koduteele asumist, vasakult: Mihkel Kabel, Erni Kask, kohapealne võõrustaja Kaja Telmet, Madis Kalmet, Terje Pennie, Tarvo Sõmer, Tiit Aleksejev ja esireas Elmar Sats, Margus Grosnõi.

Foto: erakogu

Etendused toimusid 24. ja 25. aprillil ja näitleja Tarvo Sõmeri hinnangul vaatas neid kokku poolteistsada vaatajat. Esimesel etendusel oli valdavalt 40ndates ja 50ndates publik, kes lahkus Eestist 80ndate lõpul. Siis oli etenduspaigaks olnud konverentsisaal, tundud Tartu College`ina, puupüsti täis.

Teisel, poolenisti täissaaliga etendusel oli publik eakam, 70 eluaasta kandis ning seal olid valdavalt 1944. aastal Eestist lahkunute järeltulijad.

„Leegionäride“ keskne tegelane on Sõmeri esitatud Suur-Einar, kes vaatab tagasi oma möödunud elule ja meenutab oma vanemat venda, kes hukkus Eesti Leegioni ridades võideldes. Pärast etendusi toimusid vestlusringid, kus publik arutas näitemängu ja ilmaelu üle koos näitlejate ning lavastaja Madis Kalmeti ja tüki autori Tiit Aleksejeviga.

„Eriti pärast esimest etendust oli publikuga pikk arutelu, räägiti kõiksugustel teemadel ja ka sellest, et need kaks-kolm kuud, mis Sinimägedes vastu peeti, andis ligi 80 000 inimesele võimaluse üle mere vabasse maailma saada,“ nimetas Sõmer publikuga jutuks olnut.

„Seda nad tõstsid küll esile. Kui venelane oleks Narva alt kahe päevaga Tallinna jõudnud, poleks nõukogude ajal nii suurearvulist väliseestlaskonda olnud. Tänu leegioni poistele said tänaste väliseestlaste esivanemad minema.“

Tükki käis vaatamas ka Mihkel Suvorov, 89aastane vanahärra, kes 19aastaselt ise Eesti Leegioni ridades Sinimägedes võitles. „Tüki esimene vaatus oli tema jaoks natuke liiga sotsiaaldemokraatlik, aga üldiselt talle ka väga meeldis,“ vahendas Sõmer auväärse teatrikülastaja muljeid, kes muide omal ajal tegutses Inglismaal koos Leegioni ohvitseri Harald Riipaluga vaibakudumise äris.

Sõmeri sõnul oli publikus ka eesti paare, kes rääkisid küll puhast eesti keelt, kuid kelle koduseks keeleks oli aja jooksul saanud inglise keel. Nemad tõstsid esile, et tegelaste jutt oli suhteliselt rahulikus tempos, nii jõudsid ka nemad mõttega kaasas käia.

Teistsugune naljataju

„Pärast mõlemat etendust jäi väga hea tunne, rahvale läks etendus väga korda, kuulati, poetati pisar,“ rääkis Sõmer enda muljetest.

„Tõsise sisuga tükis on kohad, kus Eestis küll natuke kõhisetakse, kahisetakse, aga seal esimesel etendusel naerdi väga palju,, ei tea, miks,“ märkis Sõmer teda pisut üllatanud publiku reaktsiooni. „Jäin mõtlema, et mis siin nüüd naljakas tundus, aga enamasti oli adekvaatne naer, reageeriti, nokiti huumorit, mille peale siin pole naerdud, nii et täitsa okei oli. Ehk on põhjus selles, et Ameerikas elanud inimesed muutuvad kuidagi vabamaks, seal, kus eestlane Eestis muigab, naerab ameeriklane lahtise häälega. Esimene etendus oli rohkem nagu komöödiatükk,“ rääkis Sõmer.

Palju abi etenduste korraldamisel oli Rakvereski lavastamas käinud väliseestlase Nils Riessi teatrikooli tudengitest, kes olid fotode järgi teinud lavakujunduse ja leidnud sellise puu, mille oksadki olid samas kohas, kui originaalkujunduse puul, rääkis Sõmer. Väga head tööd tegi valgustaja Tyson Miller, kes vaid ühe teksti kuulamise pealt (tekst oli tal ka kirjalikult ees) tabas veatult ära eestikeelsed märgusõnad, millal tuleb valgust keerata. Heli keeras etendustel Rakvere Teatri oma mees Elmar Sats.

Niagara kosk pahises uhkelt

Nädalasel reisil sai reisiseltskond ka meelt lahutada ja vaatamisväärsustega tutvuda, külastati Niagara koske ja Toronto loomaaeda. „Noh, ei olnud viga elamus, kuid Niagara ei olnud küll nii kõrge, kui ma oleks oodanud,“ rääkis Sõmer maailmakuulsa kose oma silmaga nägemisest. „Aga pahin ja veepilv on võimas, vaimustust oli paariks tunniks ja siis aitas.“

Toronto asub Roomaga samal laiuskraadil, seega on loodus seal varasem kui meil. Nii õitsesid Niagara jõe ääres juba nartsissid, kuid kuna sealne kevad on tänavu hiline, olid kose kaldal näha veel ka lumehunnikud. Viimasel reisi päeval tuli ka päike välja ja see oli Sõmeri sõnul nii kõrgel, et nii ei ole meil isegi jaanipäeval.

Toronto linn jättis Sõmerile väga hea mulje, sest vanem ja uuem arhitektuur on kenasti segunenud ning lausa kesklinnas jooksevad ringi mustakarvalised oravad.

„Selline reis annab inspiratsiooni ja mõtteid, korraks saab ajusid puhata. Väliseestlaste kogukonnale väga suur tänu, ilma nende kutse ja abita poleks see reis mitte mingil juhul teoks saanud. Nad on ikkagi meist huvitatud ja nende toel suuresti see asi toimus,“ võttis Tarvo Sõmer reisi kokku.

TEATRIARVUSTUS

Belfastist kuu peale, Sinatraga

Rakvere Teatri hiljutine uudisavastus „Sinatraga kuu peale“ viib vaataja Põhja-Iirimaale kahe hooldustöötaja halli argipäeva Belfastis. Pisut viltu alanud päevast saab üsna ruttu täielik katastroof.

Maris Marko

„Sinatraga kuu peale“ on Iiri näitekirjaniku Mary Jonesi must komöödia, varem on temalt Eestis lavale toodud „Kivid sinu taskutes“ (Linnateater, 2007).

Näidendi originaalpealkiri „Fly me to the moon“ viitab Frank Sinatra poolt populaarseks lauldud laulule, mis kuulub ka antud tüki keskse tegelase Davy lemmikute hulka. Davy on 84aastane põdur vanahärra, kelle elus on alles vähe rööme. Nende hulka kuuluvad Sinatra ja pisikeste panustega hobuste peale kihla vedamine. Davyl käivad koduhooldajad, kellest kaks, Francis ja Loretta, on antud loo kangelannad.

Ehkki Davy ise kordagi lavale ei ilmu, on tema kohalolu siiski pidevalt tajutav. Väga lihtne on ette kujutada, et ta on just voodist tõusnud ja läinud vannituppa, üsna kergesti kangastub silme ees ka vannitoa põrandal lamav Davy. Sest just seal ta pea kogu etenduse aja ongi.

Francis ja Loretta on laval vägagi olemas ning ette kujutada pole suurt midagi vaja. Üllatusena, küllap taotluslikult, tuleb lavastajapoolne rollide jaotus. Särtsakas ja mõnevõrra tuulepäine Francis, kes on parajasti väga uhke oma poja üle, kes on käima lükanud illegaalse DVDäri, on antud mängida Tiina Mälbergile. Ülle Lichtfeldt mängib märksa vaoshoitumat ja mõnevõrra kanaemalikku Lorettat, kelle elu keerleb koolis käiva tütre ja töötu mehe ümber. Selline rollijaotus toob lavastusse värskust ja on mõnevõrra intrigeerivgi, aga kahtlemata toimib see hästi ning kogenud näitlejannad sooritavad oma rollid hiilgavalt.

Mary Jonesi näidendid räägivad enamasti Põhja-Iirimaa töölisklassi elust, vaesusest ja sellest pääsemise unistusest. Kibe tõde on see, et Francis ja Loretta ei unistagi tegelikult vaesusest välja rabelemisest, vaid ainult kõige pakilisemate väljaminekute katmisest. Võimaluse selleks näib pakkuvat surnud Davy iganädalase pensioni pangaautomaadist äratoomine (tavapärane protseduur) ja selle endale jätmine (see ei teeks ju kellelegi halba). 60 naela kummalegi lapiks korraks augud eelarves. Et aga autor on näidendi kirjutanud üsna farsilikuna, hakkavad toimuma ootamatud pöörded, imelised juhused ja veidrad kokkusattumused.

Ehkki Jones on ise öelnud, et midagi väga sügavmõttelist sellest tükist otsida ei maksaks, tikub etendust jälgides korduvalt pähe mõte moraalsest korruptsioonist ning sellest, milliste piinadega see toimuda võib. Võib, aga ei pruugi. Sealjuures torkab silma, et kadunukese raha sissevehkimise puhul on vastuargumendiks ennekõike hirm vahelejäämise ees, aga tõeliselt eetiline ja põhimõteline diskussioon tekib siis, kui on vaja matusetseremooniat korraldada. Kas Davy oli katoliiklane, protestant või koguni ateist? See peab olema õigesti tehtud.

Marie Jones
„Sinatraga kuu peale“
Lavastaja Ivo Eensalu
Kunstnik Mae Kivilo
Tõlkija Andra Aaloe
Osades Ülle Lichtfeldt (Loretta) ja Tiina Mälberg (Francis)
Esietendus Rakvere Teatris 10. aprillil 2015

Ülesehituselt koosneb „Sinatraga kuu peale“ Loretta ja Francise reaalajas antud tunnistustest ja ettemängitud meenutustest tollest hirmsast päevast, kui nende hoolealune suri. Lavakujundus on tagasihoidlik nagu kohane voodihaigele vanahärrale. Napp, kuid täiesti piisav. Olulisel kohal on seinal rippuv Sinatra portree.

Kui esimese vaatuse jooksul kuulub publiku poolehoid üsna üksmeelselt hooldajatele, siis etenduse lõpuks tunneb ehk nii mõnigi sümpaatiat ja kaastunnet just Davy suhtes, kes ei saa enam kunagi kuulata Sinatra laulu ning ei saa iial teada, et hobune nimega Fly Me To The Moon võitis talle kenakese summa.

TASUB TEADA

Wesenbergi klubi presidendiks valiti Aleksandr Holst

Lääne-Viru ettevõtjaid ja ettevõtlikke inimesi ühendav klubi Wesenberg valis aastakoosolekul uueks presidendiks Aleksandr Holsti, kes on ASi Würth müügijuht ja aktiivne spordientusiast.

Klubi Wesenberg juhatusse valiti Sven Prees, Tõnu Paju, Andre Pronin ja Roland Toome.

Verivärske presidendi Aleksandr Holsti sõnul on tema toetus presidendiks valimisel indikatsiooniks, et klubisse on alati oodatud uued ja ettevõtlikud noored inimesed. „Kutsun ettevõtlikke noori klubiga liituma, et saaks kokku "vana hea kogemus" ning "uued tuuled"," sõnas varem kaks aastat klubi liikmena tegutsenud Holst.

Holsti sõnul pole kunagi palju informatsiooni ja õpetussõnu, mida silmaringi laiendamiseks klubi kogenud liikmetelt saab. Ühtlasi on tema hinnangul klubi liikmena reaalne võimalus meeldivalt mõjutada Rakvere ja terve Lääne-Virumaa käekäiku, sest sõpruskond, kes koos käib, on aktiivne üle maakonna. „Saame kokku kord kuus ja see ei piirdu igava ja üksluise istumisega, kus juuakse teed ja vaadatakse üksteisele otsa, vaid tehakse palju aktiivset ja harivat," selgitas Holst.

Hooaeg sai avalöögi bowling´usaalis toimunud võistlusega, järgmisel kuul on plaanis külastada Lennusadamat ning aastaplaanis on eesmärgiks seatud ka paljude Lääne-Virumaa ettevõtete külastus. „Kindlasti kutsume külla ka üle Eesti tuntud oma ala spetsialiste, kes jagavad teadmisi ja kogemusi. Tegevust jagub nii klubilistele kui ka nende kaaslastele, sest koos peetakse jaanipäevi, suvepäevi, jõulupidusid ja muudki," tutvustas Holst tulevikuplaane.

Klubi, mis aastaid tagasi tegutses poliitilise jõuna ja eesmärk oli mõjutada poliitiliselt Rakvere elu paremuse poole, on poliitikaga mingil määral veel seotud oma liikmete kaudu, ent poliitikaga enam otseselt ei tegele. „Tänaseks on see poliitiline pool otseselt tagaplaanile jäänud, küll aga läheb kokku saades jutt ikka päevakajalistele teemadele. Täna on nendeks elu Eestis ja poliitikas ning seetõttu ka neid teemasid puudutame," rääkis klubi president.

Samas on klubi liikmed aktiivselt poliitikas osalemas, kuuluvad ju klubisse näiteks riigikogu liikmed Indrek Saar ja Lembit Kaljuvee, linnavolikogu esimees Toomas Varek, Haljala vallavanem Leo Aadel. Ka klubi president Aleksandr Holst on muuhulgas Reformierakonna Lääne-Viru maakonna esimees ja Rakvere linnavolikogu aseesimees.

Klubi Wesenberg liikmeks saamise eeldusteks on Holsti ütlusel klubi liikmete soovitus. Liikmeks vastuvõtmine otsustatakse igakuistel koosolekutel.

Kristel Kitsing

Wesenbergi klubi liikmed hooaja avaüritusel bowling´usaalis.

Foto: erakogu

Rakvere Teater valmistub suurejooneliseks suveks

28. aprillil algasid teatrimajas „Maailma parima küla" proovid, mis tulevad eriti rahvarohked, sest suures suvelavastuses osalevad pea kõik Rakvere Teatri näitlejad eesotsas peaosatäitja Üllar Saaremäega. Ja see pole veel kõik: veidi hiljem lisanduvad proovidele TÜ Viljandi Kultuuriakadeemia näitlejatudengid.

Esimeses proovis kohtusid trupiga lavastaja Jaanus Rohumaa ja dramaturg Kristiina Jalasto, kes rääkisid lavastuse ülesehitusest ning koos töötati läbi ka tekst.

Suvelavastuse kunstnik Mae Kivilo on imekiirete töötulemusega rahul. Kevadiste lillede taustal toimetab ta ehitatava kiriku maketiga, mis on osa mastaapsest lavakujundusest, mis sel suvel tiigi kaldale kerkib.

Arto Paasilinna romaani "Maailma parim küla" lavastab Jaanus Rohumaa, esietendus 19. juuni kell 20 Rakvere Rahvaaias.

Kuulutaja

Foto allikas: vanadasjad.wordpress.com

Esimene mai – töörahva püha

Nõukogude Liidu perioodil kuulus 1. mai juurde kohustuslik maiparaad, millest pidid osa võtma kõikide linnade ja rajoonikeskuste töötajad ning koolinoored. Esimese Eesti Vabariigi ajal aga oli töörahvapüha tähistamine keelatud.

Ülle Kask

Töörahvapüha tähistamise traditsioon sai alguse Ameerika Ühendriikides toimunud sündmustest. USA ametiühingud võtsid vastu resolutsiooni, mis sätestas, et alates 1. maist 1886 tuleb kehtestada 8tunnine tööpäev kõikidele töölistele. Kuna valitsev klass seda nõudmist ei aktsepteerinud, alustas üle 350 tuhande töölise kogu riigis üldstreiki.

Pärast seda, kui politseinikud olid tapnud kuus töölist, kogunesid streikijad 4. mail Chicago Haymarketi väljakule meelt avaldama. Kui politsei hakkas rahvast laiali ajama, viskasid demonstrandid politseinike sekka pommi. Järgnenud tulevahetuses hukkus kaheksa politseinikku ja teadmata hulk töölisi.

Mälestamaks Haymarketi veresauna ohvreid, otsustas rahvusvaheline töölisorganisatsioon Teine Internatsionaal kuulutada 1. mai 1891. aastal töölispühaks. Töölistel soovitati sel päeval tööd mitte teha, vaid osaleda demonstratsioonidel ja esineda sotsiaalsete nõudmistega.

Esimese vabariigi ajal olid töölisliikumine ja maimiitingud keelatud

Odette Kirss, Rakvere ajalugu üksipulgi tundev grand old lady, rääkis, et esimese Eesti Vabariigi ajal oli igasugune töölisliikumine ja miitingute pidamine keelatud. „Rakvere oli sõjaväelinn - linna garnison kolme üksusega asus raudtee taga, seal paiknesid kasarmud ja lennuväg. Tollal toimus ühiskonnas väike vasakpoolne liikumine ja et vältida sotside demonstratsioone 1. mail, jalutas sõjavägi nii linnas kui ka tammikus," kõneles Kirss.

Ajaloolane jätkas, et 1930ndatel oli 1. mai juba ametlikult kevadpüha. Pidustused algasid 30. aprilli õhtul rahvamajas ja tuletõrjemajas. „Järgmisel päeval toimuski kaitseväe jalutuskäik, mis algas garnisonist, jätkus mööda Tallinna tänavat ning peatus tehti Pikk 50 Kaitseliidu maja juures, kust suunduti kaitseliitlastega koos tammikusse. Mängis orkester ja sihtpunktis olid üles rivistunud ka pasunakoorid, kes linnarahvale kontserdi korraldasid," kõneles Kirss.

Vene ajal oli maiparaadist osavõtt paljudele kohustuslik

Eestimaa Kommunistliku Partei Rakvere rajoonikomitee ja töörahva saadikute nõukogu häälekandja Punane Täht kajastab 1970. aasta 1. mai paraadi: „Külma- ja lumevaene talv pani varakult relvad maha, kapituleerudes hoogsalt pealetungiva kevade ees. Kõigile oli rõõmsaks üllatuseks 1. mai päikeseline hommik."

Järgneb kirjeldus, kuidas Turu platsile tribüüni ette rivistusid asutuste ja ettevõtete ning õppiva noorsoo kolonnid. „Varsti oli kogu plats üks suur voogav punane lipukangas. Kell 12 tõusid aukülaliste tribüünile partei rajoonikomitee ja linnanõukogu juhtivad töötajad ning ettevõtete ja asutuste juhid.

Algas rahvusvahelisele töölispühale pühendatud pidulik miiting. Sotsialistliku võistluse võitjatele anti üle rändpunalipud ja aukirjad. Seejärel algas töötajate ja koolinoorte demonstratsioon. Tuules voogasid lipukangad, mürtsusid marsihelid, vastuseks tervitustele kõlasid hurraahüüded."

Odette Kirss rääkis, et tema pole nõukogude ajal mitte ühelgi maiparaadil osalenud „Ainult keskkooli ajal käisin marssimas. Tartus õppides pidid paraadile minema ülikoolilinnaku elanikud ja kuna mina elasin Rakveres, siis sõitsin pühadeks koju."

Küsimuse peale, kuidas tolleaegsel muuseumiteaduril õnnestus kõrvale hiilida, vastas ajaloolane muiates, et sel lihtsal põhjusel, et tema oli alati 1. mail tööl. „Muuseumid olid suurte riiklike pühade ajal avatud, et inimesed saaksid peale paraadi neid külastada ja end kultuurselt harida. Meie seisime paraadi ajal uksel ja lehvitasime demonstrantidele ning hüüdsime rõõmsalt hurraa, kui Tallinna tänava muuseumihoonest möödusid rajooni täitevkomitee, teedevalitsus või Rakvere teater lippude ja loosungitega. Peale paraadi tuli aga lipud tagasi viia ja üks õnnetu kuju oli tollal Aliku-nimeline sõjaveteran, kellele riik eripensionit maksis. Tema oli see seltsimees, kes täitevkomitee lipud kokku pidi korjama," meenutas Odette Kirss.

Ajaleht Punane Täht kirjeldab ka 1970. aastal Moskvas Punasel väljakul toimunud maiparaadi, mis oli pühendatud Lenini 100. sünniaastapäevale: „Spasski torni kell lõi kümme. Mikrofoni juurde astus NLKP Keskkomitee peasekretär Leonid Iljitš Brezhnev, kelle kõnet kuulati suurima tähelepanuga ja katkestati korduvalt kestvate kiiduavaldustega. Kõlas võimas hurraahüüe ja kõik väljakul viibijad laulsid „Internatsionaali". Kõige nooremad osavõtjad, mudilased, jooksid Lenini mausoleumi tribüünile ning andsid partei ja valitsuse juhtidele lilli. Algas moskvalaste pidulik rongkäik."

Tänapäeval on 1. mai riiklik püha enam kui 80 riigis. Ametiühingute eestvõtmisel korraldatakse tööliste meeleavaldusi ja kõnekoosolekuid, millel nõutakse majanduslikke ja sotsiaalseid reforme.

Rakvere täitub balletiga

Rakvere muutub taas kord balletilinnaks, järgmisel nädalal toimuvad siin V Rakvere balletipäevad, mis omakorda on osa VIII Jõhvi balletifestivalist.

Maris Marko

Rakveres korraldab balletipäevi Kaurikool, kus tegutseb juba 15 aastat balletiklass. Kaurikooli juhi Anne Nõgu sõnul on seekordsed balletipäevad sattunud kenasti nädalale, mil tähistatakse nii emadepäeva kui 175 aasta möödumist suure Vene heliloojа Pjotr Tšaikovski sünnist. Rakvere teatris on aga samal ajal avatud omaaegse tunnustatud balletisolisti Ülo Vilimaa maalide näitus.

Rakvere noored balletiartistid eesotsas Mehis Saaberiga valmistuvad „Sülfiidi“ esietenduseks.

Foto: Ringo Voosalu

Filmiprogramm ja galaetendus

Ka Rakvere balletipäevad avatakse näitusega. „Koos Jõhvi kontserdimajaga kuulutasime välja laste joonistusvõistluse teemal „Minu ballett“. Laekus tublisti üle 200 töö, ürii valis neist välja 30 paremat,“ selgitas Nõgu. „Balletipäevade avamisel 4. mail kell 17 avatakse näitus Art Cafes ning kuulutatakse välja iga vanuserühma võitja.“

4., 5. ja 7. mail pakutakse balletihuvilistele vaatamiseks kolme filmi. Esmaspäeval, pärast näituse avamist näidatakse Art Hotelli hoovimajas filmi „Balleti kool“ (2009). Teisipäevase filmi nimi on „Piiridata tants“ (USA 2010) ning see räägib andekast Kambodzha tantsijast. Neljapäeval näidatakse Kanada dokumentaalfilmi „Tutu“ (2010), mis tutvustab baleriiniks saamise telgitaguseid. Seansid algavad kell 18 ning on publikule tasuta. Filmid on inglise keeles ja tõlketa, aga Nõgu sõnul tutvustatakse filme siiski ka eesti keeles.

Balletinädala kõrghetk on laupäeval, 9. mail kell 12 Rakvere teatri suures saalis algav V Rakvere laste balletigala. Gala esimeses osas astuvad lavale kõik Kaurikooli balletiklassi 65 õpilast ja külalisena esineb Eesti Tantsuagentuuri balletiklass. Etendatakse balletitundi. Teises osas tuuakse aga lavale August Bournonville`i balleti „Sülfiid“ teine vaatus. „See on väga kaunis ja romantiline lühiballett, kohati üsna traagiline. Aga seal on imeilusad adaadzhod ja variatsioonid,“ kiitis Nõgu lavastust. „Me saime selle lavale tuua ainult tänu sellele, et meil on oma kooli vilistlane (meessolist!) Mehis Saaber, kes on läinud balletikooli ning selle lõpetanud ja on hetkel vabakutseline tantsija. Tema kõrval on tubli solist ka aastaid Kaurikooli tantsu õppinud Maarja Tamleht.“

„Sülfiid“ oli esimene ballet, kus baleriin oli kogu etenduse varvastel, aasta oli siis 1832. Lisaks Kaurikooli tantsijatele on lavastusse kaasatud ajaloolise tantsu ansambel Fioretto ning osalevad ka mõned Rakvere Teatri näitlejad.

Balletiklassi 15 aastat

Kaurikooli balletiklass on tegutsenud 15 aastat. Anne Nõgu sõnul on nende aastatega tohutult arenenud nii tantsijad kui kool. „Ballett on väga ilus ja keeruline ala. See annab väga palju nii tundeelule kui ilumeelele, aga ka koordinatsioonile, mõtlemisele, loogikale. Klassikaline ballett arendab inimest väga mitmekülgselt,“ märkis Nõgu, tõdedes, et tegemist on siiski väga raske alaga.

„Ma arvan, et kõigist meie lastest ei pea saama kutselised tantsijad, tegelikult ei soovita ma seda ka kuigi kergekäeliselt. Tantsija karjäär on väga lühike ja konkurents meeletu. Samas on balletiklassi üks rolle siiski üles leida andekad lapsed.

„Balletiklassi on minu kõrval algusest peale vedanud Janis Garancis, tema kõrvale on lisandunud Liis Niller, meil käivad Tallinna õpetajad Piret Viikholm ja Dagmar Rang-Saal. Sel hooajal on meil õnnestunud ära võluda Eesti üks andekamaid balletilavastajaid, Dmitri Harchenko, kes teeb projektipõhiseid asju üle terve Eesti ja kaugemalgi,“ rääkis Anne Nõgu. Sügisel lavastas Harchenko Kaurikoolis „Uinuva kaunitari“ proloogi, mida käis Eestis ja Lätis vaatamas kokku üle tuhande inimese. Rohkelt publikut on loota ka „Sülfiidil“, mis veel maikuus viiakse Soome, Seinäjoe festivalile.

Jõhvi balletifestival

Näituse avamisega Art Cafés saab alguse ka VIII Jõhvi balletifestival, mille peaesineja on tänavu Balleto di Milano. Itaalia balletiteater esitab Giuseppe Verdi muusikale loodud balletietenduse „Viva Verdi“ ning prantsuse muusikal põhineva lavastuse „Šansoonid“ ja Maurice Raveli muusikal „Õhtu Raveliga... Boolero“.

Pühapäeval, 10. mail toimub Jõhvi Kontserdimajas laste balletigala, kus astuvad üles balletikoolide õpilased üle Eesti.

Kogu festivalinädala jooksul saab vaadata näitusi, külastada kontserte ja töötubasid ning vaadata filmiprogrammi. Lisainfot Jõhvi balletifestivali programmi kohta leiab internetist: www.concert.ee/johvi-balletifestival-jbf-2015.

* Kõik pakkumised kehtivad kuni kaupa jätkub! * Piltidel on illustratiivne tähendus! Vaata lisaks pakkumisi koduleheküljelt: www.ogelektra.ee

Grossi TOIDUKAUBAD

SOODUSPAKKUMISED!

Tähelepanu! Vastavalt turusituatsioonile võivad hinnad veel alaneda!

* Toodetel on müügipiirang ühe ostu kohta!

1-3.05

NÄDALALÕPUPAKKUMISED

Grillvorst ürtidega
kg
HEA HIND
~~3.98~~ **3.28**

Kartuli-köögivilja-salat
kg
HEA HIND
~~2.08~~ **1.98**

Rullpizza
kg
HEA HIND
~~3.98~~ **2.68**

Küpsised Elgorriaga
(šokolaadimaitselised)
180g
-25%
~~0.64~~ **0.48**
2.67 €/kg

Küüslaugu- ja juustu-sibulaleivake
80g
-32%
~~0.44~~ **0.30**
3.75 €/kg

Limonaad Mahlane Arbuus
1,5L
-36%
~~0.98~~ **0.63**
0.42 €/L +0.10

Hele õlu Saku Originaal
5,2%, 24x0,33L (kohver)
Tähelepanu! Tegemist on alkoholiga. Alkohol võib kahjustada Teie tervist.
11.88
1.50 €/L +24x0.10

Brändi Imperial XII VSOP
36%, 0,5L
Tähelepanu! Tegemist on alkoholiga. Alkohol võib kahjustada Teie tervist.
7.88
15.76 €/L

PÄEVAPAKKUMISED

Šašlõkk
(ämbris)
1kg / 0,7kg
-33%
~~4.48~~ **2.98**
4.26 €/kg
* Tootel on müügipiirang ühe ostu kohta 5tk!

AINULT 1.05
Banaan
1kg
-31%
~~1.38~~ **0.95**
* Tootel on müügipiirang ühe ostu kohta 10kg!

Lihasült
1kg
-42%
~~4.28~~ **2.48**
* Tootel on müügipiirang ühe ostu kohta 3kg!

AINULT 2.05
Kaerahelbed Limor
400g
HEA HIND
~~0.33~~ **0.29**
0.73 €/kg
* Tootel on müügipiirang ühe ostu kohta 5pk!

Kanamunad
(10tk karbis)
HEA HIND
~~0.76~~ **0.69**
0.07 €/tk
* Tootel on müügipiirang ühe ostu kohta 5 karpi!

AINULT 3.05
Kilud (tomatikastmes)
240g/144g
HEA HIND
~~0.49~~ **0.38**
2.64 €/kg

Seljanka põhi
1kg
-43%
~~3.48~~ **1.98**
* Tootel on müügipiirang ühe ostu kohta 3kg!

AINULT 4.05
Mugulsibul
1kg
HEA HIND
~~0.34~~ **0.26**
* Tootel on müügipiirang ühe ostu kohta 10kg!

Sea raieliha
(jahutatud)
1kg
Eesti
HEA HIND
~~3.78~~ **2.48**
* Tootel on müügipiirang ühe ostu kohta 5kg!

Seapraad kamaraga
(jahutatud)
1kg / Eesti
HEA HIND
~~3.78~~ **2.98**
* Tootel on müügipiirang ühe ostu kohta 5kg!

AINULT 5.05
Virsiku-poolikud Green
820g / 470g
-29%
~~1.38~~ **0.98**
2.09 €/kg

P/s vorst Lepna
1kg
-42%
~~5.98~~ **3.48**

AINULT 6.05
Kreemisaiake
(2tk pakis)
120g
-61%
~~0.72~~ **0.28**
0.14 €/tk
* Tootel on müügipiirang ühe ostu kohta 5pk!

Või 82%,
200g / Tere
-29%
~~1.24~~ **0.88**
4.40 €/kg
* Tootel on müügipiirang ühe ostu kohta 5pk!

AINULT 7.05
Hakitud liha želees
325g / Rannarootsi
-37%
~~1.38~~ **0.88**
2.71 €/kg

Šašlõkivorst
1kg
-40%
~~5.78~~ **3.48**
* Tootel on müügipiirang ühe ostu kohta 5kg!

AINULT 8.05
Seahakkliha
(jahutatud)
1kg
HEA HIND
~~3.98~~ **2.94**
* Tootel on müügipiirang ühe ostu kohta 3kg!

4-10.05

NÄDALAPAKKUMISED

Maasuitsu kaelakarbonaad
(viilutatud) 175g / Rannarootsi
-32%
~~1.88~~ **1.28**
7.31 €/kg

Vene juust (viilutatud)
26%, 500g
-54%
~~4.28~~ **1.98**
3.96 €/kg

Perenaise sai
(viilutatud)
320g
-30%
~~0.47~~ **0.33**
1.03 €/kg

Makaronid Tartu Mill
500g / 4 sorti
-28%
~~0.68~~ **0.49**
0.98 €/kg

Jahusegud Tartu Mill
al 400g / 4 sorti
KUNI -47%
~~Al. 0.93~~ **0.68**
AL. 1.51 €/kg

Ketšup Hellmann´s
450g
2 sorti
-49%
~~1.64~~ **0.84**
1.87 €/kg

Majonees Provansaal
430g
-25%
~~1.04~~ **0.78**
1.81 €/kg

Kommikarp Raffaello Ferrero
230g
-28%
~~3.58~~ **2.88**
12.52 €/kg

Nektar ja jook Aura
1L
KUNI -46%
~~Al. 1.14~~ **0.64**

Hele õlu Special 1807
5,2%, 0,5L
Tähelepanu! Tegemist on alkoholiga. Alkohol võib kahjustada Teie tervist.
0.74
1.48 €/L +0.10

1-4.05

NÄDALALÕPUPAKKUMISED

Õun Golden
kg
1.18
HEA HIND

Pirn Conference
kg
1.05
HEA HIND

Kurk Luunja
(pikk, kiles)
kg
2.28
HEA HIND

Kobartomat
kg
1.35
HEA HIND

OSTAME KOKKU: **VEISEID ja SIGU**. Tel: 322 4699, 512 4699. OÜ Oleg Grossi Talu Annikvere sigala ostab kokkuleppehinnaga **KVALITEETSET SÖÖDATERAVILJA**. Maksmine toimub peale vilja laboratoorset uuringut. Tel: 53 476 567.

* Kõik pakkumised kehtivad kuni kaupa jätkub! * Piltidel on illustratiivne tähendus!

Vaata lisaks pakkumisi koduleheküljelt: www.ogelektra.ee

Grossi TOIDUKAUBAD

SOODUSPAKKUMISED!

1. mai - 7. mai

Doktorivorst 300g
Rakvere Lihakombinaat
PAKKUMINE KEHTIB KUNI 14.05
~~1.54~~ **1.18** 3.93 €/kg

P/s vorst Mõisa
360g / Rakvere
Lihakombinaat
~~2.08~~ **1.58** 4.39 €/kg
PAKKUMINE KEHTIB KUNI 14.05

Saiakate 200g / Rakvere
Lihakombinaat
~~0.53~~ **0.44** 2.20 €/kg
PAKKUMINE KEHTIB KUNI 14.05

Kanafileesink
(viilutatud)
190g / Tallegg
~~1.64~~ **1.24** 6.53 €/kg
PAKKUMINE KEHTIB KUNI 14.05

Tallegg Viiner
500g
PAKKUMINE KEHTIB KUNI 14.05
~~1.54~~ **1.24** 2.48 €/kg

Kana barbeque pallid
(jahutatud)
360g
Tallegg
PAKKUMINE KEHTIB KUNI 14.05
~~1.44~~ **1.14** 3.17 €/kg

Viinerid Valga Maks & Moorits
400g / Atria
~~1.58~~ **1.18** 2.95 €/kg
PAKKUMINE KEHTIB KUNI 14.05

Veisemaksapasteet Maks & Moorits
170g
~~0.84~~ **0.68** 4.00 €/kg
PAKKUMINE KEHTIB KUNI 14.05

Jäägri vorstid
365g / Nõo
Lihatööstus
~~2.68~~ **2.28** 6.25 €/kg
PAKKUMINE KEHTIB KUNI 14.05

Vasallivorst
(viilutatud)
105g / Nõo
Lihatööstus
~~1.54~~ **1.28** 12.19 €/kg
PAKKUMINE KEHTIB KUNI 14.05

Suitsusardell Isukas 500g
Rannarootsi
Lihatööstus
~~1.54~~ **1.28** 2.56 €/kg
PAKKUMINE KEHTIB KUNI 14.05

Mini Röst (viilutatud) 240g / Fazer
~~0.64~~ **0.52** 2.17 €/kg
PAKKUMINE KEHTIB KUNI 14.05

Must vormileib
(viilutatud)
600g / Fazer
~~0.78~~ **0.59** 0.98 €/kg
PAKKUMINE KEHTIB KUNI 14.05

Juust Havarti ja Edam
al 24%, (viilutatud)
300g / Valio
~~2.68~~ **1.68** 5.60 €/kg

Küpsetusmargariin EveSol
70%, 500g
~~1.34~~ **1.18** 2.36 €/kg

Koorejogurt Muah Valio
380g / 5 sorti
Valio
~~1.05~~ **0.84** 2.21 €/kg

Kisell kohupiimaga
150g / 3 sorti
Tere
~~0.72~~ **0.49** 3.27 €/kg

Koonusjäätis Super Viva
125ml / 70g
3 sorti
~~0.84~~ **0.58** 8.29 €/kg
PAKKUMINE KEHTIB KUNI 28.05

Võidekreem Nutella
(metsapähklitega)
230g
~~2.04~~ **1.88** 8.17 €/kg
PAKKUMINE KEHTIB KUNI 14.05

Sarvesai Croissant Double
(kakao- ja kookosetäidisega)
60g
~~0.44~~ **0.35** 5.83 €/kg

Vahvlitort
(halvaa-maitseline)
300g
~~1.88~~ **1.54** 5.13 €/kg

Kissellipulber Alojas
200g / 3 sorti
~~0.48~~ **0.35** 1.75 €/kg

Puuviljakommid Tutti Frutti
150g / Fazer
UUS TOODE!
PAKKUMINE KEHTIB KUNI 21.05
~~1.58~~ **1.14** 7.60 €/kg

Šokolaad Mesikäpp Dops
122g
Kalev
UUS TOODE!
~~1.38~~ **1.08** 8.85 €/kg
PAKKUMINE KEHTIB KUNI 28.05

Piimašokolaad Draakon
43g / 2 sorti
Kalev
UUS TOODE!
~~0.48~~ **0.38** 8.84 €/kg
PAKKUMINE KEHTIB KUNI 28.05

Šokolaad Kinder
50g
~~0.59~~ **0.49** 9.80 €/kg

Šokolaad Kinder
100g
~~1.08~~ **0.94** 9.40 €/kg

Nektar Hippo
750ml / 2 sorti
~~0.88~~ **0.68** 0.91 €/L +0.10

Nektar Lotte
200ml / Gutta
~~0.38~~ **0.28** 1.40 €/L

Looduslik mineraalvesi Borjomi
(karboniseeritud)
1L
~~1.58~~ **1.34** +0.10
PAKKUMINE KEHTIB KUNI 14.05

Energiajook Monster
0,5L / 2 sorti
PAKKUMINE KEHTIB KUNI 14.05
~~1.34~~ **0.78** 1.56 €/L +0.10

KPN vein Rosen
al 9,5%, 0,75L / 6 sorti
Tähelepanu! Tegemist on alkoholiga. Alkohol võib kahjustada Teie tervist.
4.28 5.71 €/L
PAKKUMINE KEHTIB KUNI 14.05

Viin Finlandia Vodka
40%, 0,5L
Tähelepanu! Tegemist on alkoholiga. Alkohol võib kahjustada Teie tervist.
8.99 17.98 €/L
PAKKUMINE KEHTIB KUNI 14.05

Viin Liviko Viru Valge
40%, 0,7L
Tähelepanu! Tegemist on alkoholiga. Alkohol võib kahjustada Teie tervist.
9.98 14.26 €/L
PAKKUMINE KEHTIB KUNI 14.05

Dušigeel Palmolive meeste 2in1 Active Care
250ml
~~2.16~~ **1.68** 6.72 €/L
PAKKUMINE KEHTIB KUNI 14.05

Šampoon Elvital Total Repair Extreme
250ml
~~2.98~~ **2.28** 9.12 €/L
PAKKUMINE KEHTIB KUNI 28.05

Šampoon Head & Shoulders Total Care
200ml
~~3.24~~ **2.64** 13.20 €/L
PAKKUMINE KEHTIB KUNI 14.05

Hambapasta Blend-a-med 3D white
150ml
~~2.14~~ **1.68** 11.20 €/L
PAKKUMINE KEHTIB KUNI 14.05

Rulldeodorant Nivea Pure Black&White women
50ml
~~2.99~~ **1.88** 12.53 €/L
PAKKUMINE KEHTIB KUNI 14.05

Puhastuspiim Garnier Skin Naturals Essentials
200ml
~~5.38~~ **3.88** 19.40 €/L
PAKKUMINE KEHTIB KUNI 28.05

Geelkapslid Ariel Mountain Spring
(32x35g) 1120g
~~12.98~~ **9.48** 0.30 €/tk
PAKKUMINE KEHTIB KUNI 14.05

Pesupulber Ariel Mountain Spring
2,8kg
PAKKUMINE KEHTIB KUNI 14.05
~~13.38~~ **9.98** 3.56 €/kg

Nõudepesuvahend Fairy Orange & Lemongrass
1L
~~1.88~~ **1.58**
PAKKUMINE KEHTIB KUNI 14.05

Cillit Bang Spray
(vannitubadele)
750ml
~~4.98~~ **3.98** 5.31 €/L
PAKKUMINE KEHTIB KUNI 14.05

Küürimissvamm Pur Active Mena Vileda
1tk
~~0.88~~ **0.54**
PAKKUMINE KEHTIB KUNI 28.05

Tippsibul Stuttgarter
1kg
~~1.68~~ **1.28**
PAKKUMINE KEHTIB KUNI 14.05

Patarei Panasonic LR03PPG/10B
6+4tk
HEA HIND
3.98 0.40 €/tk
PAKKUMINE KEHTIB KUNI 2.07

Kassitoit Whiskas
1kg / 3 sorti
~~3.44~~ **2.68**
PAKKUMINE KEHTIB KUNI 14.05

GROSSI TOIDUKAUBAD Lääne-Virumaal: Rakveres: TURU KAUBAMAJA, Laada 16. Tel 324 4100; RAJA, Ilu pst 2. Tel 322 4360; LY, Vilde 6. Tel 322 3250; JOOGID, Vilde 6a. Tel 322 3561; KUNGLA, Tallinna 13. Tel 322 3989; **Kadrinas:** Viru 9, Tel 325 5810; **Tapal:** TAPA KAUBANDUSKESKUS, Jaama 1. Tel 327 0460; **Haljalas:** GEA, Võsu 5. Tel 325 1270; **Kundas:** Kasemäe 12. Tel 322 4700; **Tamsalus:** PILLE-RIIN, Tehnika 24. Tel 322 3925; **Väike-Maarjas:** Pikk 9. Tel 326 1140; **Rakkes:** Faehlmanni 38. Tel 329 1356; **Vinnis:** EVE, Sõpruse 5. Tel 325 1550; Tobia külas **Lepnal:** ELEKTRA. Tel 322 4746; **Ida-Virumaal: Kiviõlis:** KEVAD, Keskpuiestee 33. Tel 337 4500; **Kohtla-Järvel:** Outokumpu 13a. Tel 337 5000 ja KALEV, Kalevi 27. Tel 337 3530; **Ahtmes:** Estonia pst 30a. Tel 337 2880; **Aseris:** Tehase 23. Tel 337 3033; **Iisakus:** Tartu mnt 55. Tel 337 4000; **Jõhvis:** Tartu mnt 15a. Tel 33 63 200; **Jõgevamaal: Jõgeval:** Tähe 10a. Tel 776 2956; **Tallinnas:** Lastekodu 14. Tel 653 4000; Tammsaare tee 93. Tel 608 8201; Ehitajate tee 41. Tel 679 0666; Paasiku 2a. Tel 602 3000; Ümera 13a. Tel 603 6140; Endla 53. Tel 658 7545; KOTKA KAUBAKESKUS, Paul Pinna 21. Tel 601 5733; Kari 3. Tel 609 8380; Majaka 28a. Tel 359 0712; Väike-Ameerika 6. Tel 646 3180; Järveotsa tee 35b. Tel 6 098 222; Randvere tee 115. Tel 660 5060; IDAKESKUS, Punane 16. Tel 601 4200; **Raplamaal: Kohilas:** Viljandi mnt 3a. Tel 489 8030; **Harjumaal: Haabneemes:** Kaluri tee 3, Viimsi vald. Tel 600 3000; **Kuusalus:** Mäe 1. Tel 607 6000; **Loksal:** Rohuaia 6. Tel 600 9200; **Maardus:** Nurga 3. Tel 600 4654; **Jüril:** TAMMIKU, Aruküla tee 7. Tel 609 1630; **Kehras:** Kose mnt 7. Tel 601 9770; **Keilas:** Piiri 5, Tel 609 9120; **Paldiskis:** Rae 26. Tel 658 1200; **Järvamaal: Paides:** Pikk 25. Tel 387 0007; **Türil:** Viljandi 13a. Tel 387 8880; **Järva-Jaanis:** Lai 23. Tel 385 3313; **Koerus:** Paide tee 2. Tel 389 7570; **Pärnumaal: Vändras:** Pämu-Paide mnt 26. Tel 44 39 600. **Tartumaal: Tartus:** Soola 7. Tel 776 9802.

Virumaa Invest

Olev Rohumäe
Kutseline maakler
Tel 5333 1805
olev@virumaainvest.ee

Galli Wölfert
Maakler
Tel 506 3921
galli@virumaainvest.ee

Eino Vaher
Maakler
Tel 553 0227
eino@virumaainvest.ee

Lisete Vuntus
Maakler
Tel 523 3830
lisete@virumaainvest.ee

RAHA ON VIRTUAALNE, KINNISVARA REAALNE

MÜÜA KORTERID

Müüa Rakveres Posti 25 teisel korrusel 4-toaline korter. Üldpind 177,7 m2. HIND 44000 EUR. Helista 53331805 Olev

Müüa Rakveres L.Koidula 7 neljandal korrusel 2-toaline korter. Üldpind 49,8 m2. HIND 27000 EUR. Helista 53331805 Olev

Müüa Pajustis, Linnu 15 kolmandal korrusel 4-toaline korter. Üldpind 84,8 m2.HIND 28300 EUR . Helista 5063921 Galli

Müüa Vinnis, Tiigi 7 kolmandal korrusel 2-toaline korter. Üldpind 38,9 m2. HIND 19700 EUR. Helista 5063921 Galli

Müüa ilus umbes aasta aega tagasi renoveeritud 2 toaline korter viiendal korrusel Rakveres Võidu 84. Üldpind 48,4 m2. HIND 31000 EUR. Helista 5063921 Galli

Müüa korter Kundas, Mäe 20, viiendal korrusel. Korter on kolme toaline. Üldpind 63,3 m2. HIND 6100 EUR. Helista 5063921

Müüa Rakveres Koidula 2 kolmandal korrusel 3-toaline korter. Üldpind 49 m2. HIND 29900 EUR. Helista 5530227 Eino

RENTIDA KORTERID JA ÄRIPINNAD

Üürile anda Rakvere kesklinnas Võidu tänaval erinevas suuruses kortereid. Kortereid on nii ahiküttega kui ka keskküttega. HINNAD 160-200 EUR. Helista 5233830 Lisete

Üürile anda ilus korter Rakveres, Võidu 24 kolmandal korrusel. Üldpind 31,5 m2. HIND 200 EUR. Helista 5233830 Lisete

Üürile anda äriruumid Rakveres, Rägavere 35 teisel korrusel. Suuruses 12 m2, 20m2, ja 50m2. HINNAD: 12 m2 60 EUR, 20m2 80 EUR ja 50m2 145 EUR. Helista 5233830 Lisete

MÜÜA MAJAD

Müüa Vinna vallas Veadlas rehiahjuga rehielamu. Krundi pind 3000m2. HIND 11000 EUR. Helista 53331805 Olev

Müüa suvekodu Kavastu külas. Elamu 72m2, kuur 44m2, krundi pind 5200 m2. HIND 29000 EUR. Helista 5530227 Eino

Müüa Väike-Maarja vallas Eipris talumaja. Kõrvalhooneteks on saun, kelder, ait, laut ja pumbamaja. Üldpind 286 m2, krunt 8,6 ha. HIND 29900 EUR . Helista 53331805 Olev

Müüa ilus väike maja Sõmerul, Kooli 21. Maja on 6-toaline. Krunt 3410 m2. HIND 120000 EUR. Helista 5530227 Eino

ÜÜRILE ANDA 1-3 AHI-JA KESKKÜTTEGA KORTERID!
53331805 OLEV; LISETE 5233830
SOBIVA HINNA KORRAL OSTAME TEIE KINNISVARA (MAJA, KORTER, PÕLD, METS JM).
LISAKS VAATA PAKKUMISI MEIE KODULEHELT!

Head pakkumised Kroonikeskuse I korrusel
Telefon 327 0670 info@virumaainvest.ee www.virumaainvest.ee

OÜ KK-Rideen
Tel 51 64 685
rendipinnad@hot.ee

Müüa Tallinna tn. 49, Rakvere
Üldpind: 450 m², krundi suurus: 1 300 m². **Hind 275 000 eurot**

Müüa Räägu tn. 9, Rakvere
Üldpind: 290 m², Krundi suurus: 761 m². **Hind 160 000 eurot**

Müüa Tallinna mnt. 2, Haljala
Üldpind: 400 m² , krundi suurus: 763 m². **Hind 49 000** UUS HIND!

Müüa Mädapea tee 2, Rakvere
Üldpind: 120 m², krundi suurus: 600 m². **Hind 19 000** UUS HIND!

Müüa Tallinna mnt. 25, Haljala alevik. Üldpind: 4 900 m², krundi suurus: 52 900 m². **Hind 560 000** UUS HIND!

Müüa või rentida
Lille põik 18, Rakvere
Üldpind: 1 000 m², krundi suurus: 2 800 m². **Hind 235 000 eurot**

Rentida TÕRMA TÖÖSTUS-KÜLA, Tõrma küla
Üldpind: 300 m².
Hind 750 UUS HIND!

Rentida Tallinna mnt 25, Haljala, METALLITÖÖKODA
Üldpind: 1 750 m².
Hind 2 800 eurot

Rentida Tallinna mnt 25, Haljala, 3 KÕRVUTI KAARHALLI
Üldpind: 1 650 m². **Hind 1 815 eurot**

Rentida Lille põik 18, Rakvere
Üldpind: 450 m². **Hind 800 eurot**

VAATA VEEL KA TEISI MEIE PAKKUMISI CITY24.EE

GARUDA PLANET KINNISVARA

Aitame müüa või üürida Teie kinnisvara

SAADA OMA PAKKUMINE:
www.garudaplanet-kinnisvara.ee
mob: 5883 6721 / tel: 607 8711

TARVAPROJEKT

- KINNISVARA OSTU-MÜÜGI-ÜÜRI VAHENDUS
- KINNISVARA HALDUS JA PUHASTUSTEENUSED
- OSTAME RAIEÕIGUSI, METSAKINNISTUID JA PÕLLUMAAD

58141686
SIIM@TARVAPROJEKT.EE
WWW.TARVAPROJEKT.EE

MÜÜA UUED KORTERID

* 1-TOALINE 37M² HIND 22 650.-
* 2-TOALINE 68M² HIND 42 200.-
* 3-TOALINE 69M² HIND 43 000.-

VAATA VEEL PAKKUMISI:
WWW.NORTSU4A.EE
501 0385 ILMAR
509 1299 AIVAR
NORTSU4A@HOT.EE

KINNISVARA

• Müüa soodsa hinnaga Tapa ja Tamsalu linnas ning vallas erinevas seisukorras ning erineva suurusega **1-4toalised korterid** ning majad. Täpsem info: mob 5110 478 või 322 0106, e-post: urmas.saarmets@pindi.ee Urmas Saarmets, Pindi Kinnisvara AS. Aitan teid kinnisvara ostmisel ja müümisel, võtan müüki teie korteri või maja, kinnisvaraalane konsultatsioon tasuta.

• Müüa **1toaline** ahiküttega **korter** Rakveres (28 m²). Trassivesi ja kanal. sees. Uus vannituba! Hind 11 500 €. www.kenriko.ee, tel 5083 305

• Müüa **1toaline korter** kesklinnas (V korrus). Tel 5340 7808

• Müüa otse omanikult ren. **1toaline** k.m. **korter** Rakveres Võidu 42 koos mööbli ja muu sisustusega. V korrus, madalad kom.maksud, hästi tegutsev korteriühistu. Hind 19 000 €, tingi! Tel 5664 8311

• Müüa **2toaline** ahiküttega **korter** renoveeritud majas Rakveres Ilu pst 6. Korter asub II korrusel, klaasitud suur rõdu. Korter on vaba. Hind 26 700 €. Tel 5874 5469

• Müüa **2toaline korter** Sõmerul (46 m²). Otse omanikult. Hind 18 000 €. Tingi! Tel 5853 6936

• Müüa **2toaline** ahiküttega **korter** Tamsalus. Tel 5558 8431

• Müüa ilus **3toaline korter** Rakvere kesklinnas Veski tn 7. Hind 43 000 €. Tel 5024 944

• Müüa **3toaline korter** Tamsalus Ääsi 17 (65 m²). Keskmine seisukord. 4/5, rõdu, tsentraalne soe vesi. Hind 4000 €, tingi! Tel 5551 8067

• Müüa **2toaline korter** Tapal Eha tn 18. 54 m², 2/3, elektriküte, ahikütte võimalus, vajab san. remonti. Hind 2950 €, tingi! Kiire! Tel 5551 8067

• Müüa Sõmeru alevikus väiksem **3toaline korter** (49 m²). Seisukord väga hea. Hind 17 000 € (veidikene saab tingida). Rohkem informatsiooni 5559 0743

• Müüa **3toaline** keskküttega **korter** Rakke alevikus. Info telefonil 5164 683 või aina14@hot.ee

• Müüa Tapa kesklinnas **3toaline korter** Pikk tn 8 (57,5 m², I k.). Otse omanikult. Hind 7300 €. Kiire! Tel 5363 9060

• Soodsalt müüa **3toaline korter** Tapal otse omanikult. Продаётса **3-комнатая квартира** в Тапа. Kõigi mugavustega, ukse-aknad vahetatud, kõik teenused lähedal – postkontor, kool, lasteaed, bussi- ja raudteejaam. Hind 5700 €. Tel 5391 5613, 32 77 907, 5840 9350

• Müüa **3toaline korter** Kundas Eha tn. Tel 5656 0790

• Müüa **maja** kõrvalhoonega Rakvere linnas rahulikus elamurajoonis. Krunt 1200 m², kaev + linnavesi, keskküte, 25 A, elamiskõlblik, otse omanikult. Tel 5136 690

• Müüa **talumaja** 8 km Rakverest. Maad 3,5 ha (27202:001:0090). Tel 5694 6444

• Müüa Rakvere linnast ca 8 km kaugusel **talukoht** , kus on maja (2korruseline, renoveeritud, 140 m²), majandushoone (144 m²), laut (80 m²), küün (28 m²), saun (36 m², renoveeritud), puurkaev, kasvuhooned. Hoonete ümber aiaga piiratud iluaed lillede, viljapuude ja marjapõõsastega. Krundi suurus 7,1 ha. Kinnistu juurde kuulub kasemets ja haritav maa. Tel 5660 3761

• Müüa **maja** (144 m²), Rakverest 12 km. Väga hea hind. Tel 5542 180

• Müüa **maja** koos aiamaa ja kõrvalhoonega 18 km Rakverest või vahetada 2toalise korteri vastu Rakveres (II korrusel). Tel 5562 2948

• Müüa Tapal **maja** suure krundiga (4423 m²), uus saun. Spordi- ja suusaraja keskuse ääres. Tel 5397 2245

• Müüa Rakvere linnas **elamumaad.** Tel 5591 4085

• Müüa **elamumaa** (1317 m²) Kadrinas. Olemas kõik kommunikatsioonid, kõrghaljastus. Tel 5052 060

• Müüa **suvila** Rakvere vallas (7 km kesklinnast) Päides Metsa 13. Krunt 2400 m², majas saun, garaaž. Pliit, kamin, lokaalne vesi, kuivkäimla, terrass. Teed heas seisukorras. Kiirmüük 29 000 €, tingi! Tel 5551 8067

OST

• Ostan Rakveres **1-2toalise korteri**. Tel 5515 789

• Ostan **1toalise** k.m. **korteri** Rakveres otse omanikult. Tel 5081 311, Marek

• Ostan **2toalise korteri** Rakvere linnas, võib vajada kap. remonti. Tel 5187 979

• Noor pere soovib osta remonti vajava **1-4toalise korteri** või maja Rakveres või selle lähiümbruses. Võib vajada remonti jne. Soodsa pakkumise korral raha kohe kätte! Tel 5226 500

• Soovin osta Rakveres **2-3toalise** ahiküttega **korteri** otse omanikult. Tel 5503 007

• Soovin osta remonti vajava **2-3toalise korteri** Rakveres. Tel 5188 770

• Soovin osta ahiküttega **korteri** Rakveres. Kõik pakkumised on oodatud! Tel 5682 4025

• Soovime osta **maja** või **ridaelamuboksi** Kadrinas, Rakveres või nende lähiümbruses (maks. 15 km). Otse omanikult! Tel 5660 3539

• Ostame **maja** kuni 20km Rakverest. Hind kuni 25 000 €. Tel 5557 5171

• Ostan **põllumaad**. Tel 5293 609

OÜ Netcom Baltic Kinnisvara ostab metsa ja talumaid, metsaraiet.
Hinnad väga head!
Tel 5666 0375

OÜ ESTEST PR OSTAB
metsa- ja põllumaad.
Tel 504 5215, 514 5215
info@est-land.ee

ÄRIPINNAD

• Müüa või rentida **äripind** (80 m²) ja **kinnistu** (1100 m²) Rakveres Rägavere tee 3. Tel 5284 330

• Anda rendile endine **pood** (80 m²) Rakvere südalinnas. Hind kokkuleppel. Tel 5636 4032

Tõrma Tööstuskülas
ANDA RENDILE LAOPINDASID
Tel 516 4685

Anda rendile autoremonditöökoda ja pesula koos seadmetega.
Võidu 2c Rakvere. Tel 5041 559

ÜÜR

• Noor pere soovib Rakveres üürida **3toalist** ahiküttega **korterit** pikemaks ajaks koos pesemisvõimalustega. Tel 5557 1071

• Soovin üürida pikemaks ajaks **väiksema elamispinna** (ahiküttega) Rakveres. Tel 5218 221

• Võtan üürile Rakvere või Tapa lähiümbruses maal tühjalt seisva ahiküttega **korteri** või **muu elamispinna**. Tel 5199 1361

• Võtan kasutusele **aiamaad** Rakveres. Tel 5650 0224

• Anda üürile **1toaline** k.m. **korter** Rakvere kesklinnas. Tel 5358 6829

• Üürile anda **1toaline korter** Tapal 1. Mai pst 12, I korrus. Hind 150 €. Tel 5034 972, info@ko.ee

• Üürile anda **2toaline** puuküttega **korter** Rakveres Pikk 37 II korrus. Hind 190 €. Tel 5034 972, info@ko.ee

• Anda üürile **2- ja 3toaline** ren. ahiküttega **korter** Pikal tänaval. Tel 5561 2889

• Anda üürile remonditud **2toaline korter** Rakveres. Korteris kamin ja õhksoojuspump. Tel 5132 140

• Anda rendile **2toaline** keskküttega osaliselt möbleeritud **korter** Lennuki tänaval otse omanikult. Tel 5624 4605

• Omanik annab Rakvere keskklinnas üürile **2toalise** k.m. osal. möbl. **korteri** (36,6 m², I korrus). Tel 5067 820

• Anda üürile **2toaline** mug. **korter** Rakveres Vabaduse 5. Hind 220 €/kuu + kom.maksed. Tel 5664 4088

• Anda üürile Vinnis **2toaline** keskküttega möbleeritud **korter.** Otse omanikult. Tel 5624 4605

• Üürile anda Lepnal **2toaline** osaliselt möbleeritud **korter**. Tel 5566 1274

• Üürile anda **2toaline** ahiküttega **korter** L-Virumaal Laekvere aleviku keskuses heas teeninduspiirkonnas, I kor. dušinurk, aiamaa kasutamise võimalus, sobilik ka pensionärile, üür 65 €. Info tel 5330 4937

• Anda üürile ahiküttega **3toaline korter** Tallinna tn 71-5. Vesi, kanal., soe vesi boileriga. Tel 5100 276

• Soodsalt üürile anda **3toaline korter** Rakvere kesklinnas. Tel 5552 5355

• 4-30 töömeest saavad **öömaja** Rakvere kesklinnas. Korralik elamine. Tel 5164 685

SÕIDUKID

• **www.toonklaas.ee**

• Müüa **BMW 320** d, automaat, 110 kW 2003. a (must). Hind 3900 €. Tel 5806 1081, 5333 8400

• Müüa **BMW** 316 bensiin, 12/1995 a. ÜV ja kindlustus kehtiv, talvel teostatud hooldus ca. 700 € eest. Kõik toimib ja töötab. Tel 5300 2666. E-post reiko.reinau@gmail.com

• Müüa **Mercedes Benz Vito** 2,3 diisel automaat, nahksisu, konditsioneer, 3 kohta. Hind 2500 €, tingi. Tel 5891 0405

• Müüa **Opel Astra Caravan Edition 100** 2000. a 74 kW, bensiin, hõbedane met, universaalkere, hooldusraamat, konditsioneer, kesklukk, 2xel.aknad, Opeli valuvelgedel, veokonks, roosteta, heas tehnilises korras, kehtiv ülevaatus 01/2016, ökonoomne, soodsalt. Rakvere. Tel 5903 7780

• Müüa **Opel Astra Club** 2,0DTI 2000. a 74 kW, turbodiisel, hõbedane metallik, sedaan, kesklukk puldist, stereo, veokonks, suverehvidel, väga heas tehnilises korras, kehtiv ülevaatus, superökonoomne, soodsalt. Rakvere. Tel 5903 7780

• Müüa **Renault Traffic** 2005, 60 kW, 9 kohta, kärukonks, uus esiklaas, uus generaator, ülevaatus kuni 10.2016, Hind 3900 €. Tel 5153 621

• Müüa **Volkswagen Golf 4 Variant** 1,9TDI 2002. a 74 kW, turbodiisel, universaal, tumesinine, kesklukk+sign. puldist, 4xel.aknad, tume salong, veokonks, heas tehnilises korras, kehtiv ülevaatus, heas korras, ökonoomne, soodsalt. Rakvere. Tel 5903 7780

• Müüa **VW Golf III** GL 1,6i 1998. a, tumeroheline metallik, 2 ust luukpära. Sõiduk väga heas korras, rikkalik lisavarustus. Omab ülevaatust 08.201 Hind soodne. Tel 5079 984

• Müüa **VW Golf III** 1,8 66 kW 1992. a Rakveres. Hind 500 €. Tel 5554 0308

• Müüa **Volkswagen Transporter** 2,5 diisel 75 kW, 9 istekohta, mahtuniversaal, heas sõidukorras. Kehtiv üv ja kindlustus. Hind mõistlik. Tel 5028 156

• Müüa **Volvo V40** 1,9TDi 85 kW 2003. a must metallik, universaal, 5 ust, uuem mudel, sõiduk väga heas korras, üliökonoomne, rikkalik lisavarustus. Hind soodne. Tel 5079 984

• Müüa **Škoda Octavia** 1,6 (74 kW) 2000. a, t.punane, 1220 €. Tel 5163 491

• Müüa **Peugeot Partner/Citroen Berlingo** 2003. a (96-07) ja **Opel Omega Caravan** (94-98) **varuosasid.** Tel 5646 6933

• Müüa **motoroller** Malaga (vähe sõitnud). Tel 5150 497

OST

• Ostame igasuguses tehnilises seisukorras **autosid**, võtame ARK-ist arvelt maha. Tel 5500 724

• Ostan **VAZide uusi plekke, ilukilpe, tulesid, stangesid, Vene-aegseid uusi rehve**. Samas ostan VAZi varuosadeks. Tel 5157 395

• Motopood ostab **jalgrattaid, ATV-sid, mopeede, sääreväristaja - selle mootori, paadimootori**. Tel 5648 6638

• Vabastan teid seisma jäänud **väiksemast sõiduautost** mõistliku hinna eest lastele mängimiseks. Tel 5174 186

www.TOONKLAAS.ee
AUTO- JA MAJAKLAASIDE KILETAMINE TOON- JA TURVAKILEGA
Tel 522 2511
VT

HAAKEKONKSUD
müük, paigaldus.
Tel 322 5233

REHVIDE MÜÜK
Sõmeru töökojas Põllu 3a
* uued, taastatud ja kasutatud rehvid
* kasutatud plekk ja valuveljed
* valuvelgede sirutamine, keevitamine
* velgede pritsimine ja värvimine
E-R 8-17, hooajal ka L 9-14
tel 508 9216

KEYPOINT PIRELLI
TALLINNA tn 49, Rakvere
Tel 322 0404 • info@rehvimees.ee
www.rehvimees.ee
HEA HINNAGA suverehvid!

225/65 R17	~~119.-~~	75.-
245/40 R18	~~119.-~~	75.-
205/70 R15	~~89.-~~	65.-
235/75 R15	~~119.-~~	79.-
215/60 R17	~~129.-~~	84.-
215/75 R16C	~~129.-~~	84.-
265/65 R17	~~159.-~~	99.-

YOKOHAMA, DUNLOP, GOODYEAR, HANKOOK TIRES, BRIDGESTONE, KELLY TIRES, MICHELIN, VREDESTEIN, FALKEN, GT RADIAL, KUMHO, NANKANG, WANLI, SAILUN, Barum, momo, DEZENT, OZ RACING, DOTZ, MAK

RL TEENUSED
Tel: 55546378
KANDEJÕUD 10 T
TÕSTEJÕUD 2 T
KADRINA
VEO- JA PUKSEERIMISTEENUS
SÕIDUAUTO RENT!
kuni 7 kohta

VÄIKE-MAARJA AUTOLAMMUTUS
•Erinevad VARUOSAD Euroopa ja Jaapani autodele
•TREILERI RENT
•Ostame AUTOSID
tel 326 1463, 558 3666, 504 3022
www.hot.ee/rannel
rannel@hot.ee
Tamsalu mnt 1 Väike-Maarja

MOTORHAUS
Mootorsõidukite hooldus, remont, rehvitööd ja diagnostika
Hind alates 17 €/h
Tel 5698 6389
Ostes õli ja filtri meilt, õlivahetus vaid 5 €
Autode käsipesula
Keemiline pesu, vahatamine jmt.
Hind alates 5 €
Tel 5194 6981
Rakvere Võidu 2c
www.motorhaus.ee
Korralik teenindus ja head hinnad!

REHVITÖÖKODA
Plekkveljed levinumatele automarkidele
VÄGA lai valik vähekasutatud SUVEREHVE
Vabriku 7 Rakvere 324 3421

K-KUMMID OÜ KK-RIDEEN
www.k-kummid.ee
Rakvere vald, Tõrma Tööstusküla, tel: 324 4090
Jõhvi, Narva mnt 150B, tel: 335 2800
Tartu, Tähe 135A, tel: 5124 299
Müügile saabus uus partii väga korralikke, KASUTATUD SUVEREHVE!
Väga suur valik uusi ja kvaliteetseid, vähe kasutatud SUVEREHVE 13"-22" ning VELGI!
HINNAD SOODSAD!
Meilt ostetud rehvidele PAIGALDUS TASUTA!

GARDI
AUTO KLIIMASEADMETE REMONT JA TÄITMINE
* Auto elektroonika remont ja elektritööd
* Diagnostika
* Autovalveseadmed
* Autostereote ja multimeedia paigaldus
Gardi Elektroonika OÜ
Jaama 21 Rakvere
tel 3223103

KEHALA AUTOLAMMUTUS

AUDI A4 sed/car	1,8i	98
AUDI S4/A4	4,2i	06
AUDI A3	1,8 turbo	00
AUDI A6	1,9 TDI/2,5 TDI	-00
AUDI A8	3,7I/aut	97
AUDI 80/90/Q/coupe		84-92
AUDI 80 B4 avant/sed/quattro		94
AUDI 100 sed/avant		94
AUDI V8 quattro	3,6i/4,2i/aut	89
ALFA ROMEO 33/164	3,0i	83-94
BMW E30		83-90
BMW E28	528/525i/524TDaut	86
BMW E34	520i/518i	94
BMW E24	628I	86
BMW E36 sed/compact/coupe		92-95
BMW E38	4,0i aut.	95
BMW E39	2,0/2,5TD/3,0TD	96-98
BMW E46	2,0TD	-05
BMW E46 coupe	I,9i	00
CHRYSLER CROSSFIRE	3,2i/sut	
CHRYSLER VOYAGER	2,3i aut.	-97
CHRYSLER VOYAGER	2,4/3,3/2,5TD	97
CITROEN XSARA 5ust	1,4	-02
CITROEN C2	1,0i	06
CITROEN C3		03
CITROEN C5	2,0HDI	-04
DAEWOO NUBIA car	1,6i	94
DAEWOO MATIZ	0,8i	99
FIAT TIPO	1,7D	88
FIAT BRAVO 3 ust	1,6i	95-98
FIAT PUNTO	1,2i	-05
FIAT MAREA sed/car		96
FORD TRANSIT	2,0TD	02
FORD TRANSIT	2,5D/2,5TD	91-94
FORD MONDEO		93-04
FORD GALAXY	2,8i/aut.	98
FORD ESCORT /ORION	91/00	86-98
FORD SCORPIO sed		87-98
FORD FIESTA		84-95
FORD FOCUS		-99
FORD PROBE GT	2,2 turbo/2,2i	90
FORD COURIER	1,3i	-99
HONDA CIVIC 3ust/sed	1,3/1,5i/aut	-98
HYUNDAI ACCENT 3 ust	1,3i	00
HYUNDAI PONY sed/3ust	1,5/1,3	93
HYUNDAI ELENTRA	SONATA	-97
HYUNDAI GETZ	1,4	08
KIA CARNIVAL	2,9TD/aut	99
LANDROVER FREELANDER	1,8i	97
LADA 110/111		01
LEXUS LS400	4,0i	97
MAZDA B2500		06
MAZDA 323 3ust/sed	1,5i/1,6i	85-95
MAZDA 323F	1,6i/1,5i	92-98
MAZDA 626 sed/5ust/car		-02
MAZDA XEDOS 6	2,0V6	92-94
MAZDA 6 sed	2,0	02
MB CLK		97-04
MB 124/190		-99
MB W202 C-klass/sed/car		93-00
MB E-klass		97
MITSUBISHI PAJERO		-97
MITSUBISHI GALANT		-00
MITSUBISHI LANCER sed/car		85-00
MITSUBISHI COLT		88-96
MITSUBISHI CARISMA sed/5ust		97-00
MITSUBISHI OUTLANDER		-07
NISSAN ALMERA sed/5ust	1,4i/1,6i	95-00
NISSAN ALMERA 5ust	1,8i/aut	01
NISSAN MAXIMA	3,0i	90
NISSAN PRIMERA		-02
NISSAN SUNNY	1,7D/2,0D/1,6i	86-95
OPEL ASTRA sed	1,7 TDi /1,6i	02
OPEL ASTRA/car	1,4i/1,6I	92
OPEL CORSA	1,4i	92
OPEL OMEGA	1,8/2,0/3,0i/aut	87/91
OPEL OMEGA B sed/car		09
OPEL SINTRA	2,2i	99
OPEL VECTRA	1,6i/2,0i/1,7D/4WD	89
OPEL VECTRA B/car	1,6i/2,0/2,0TD	-02
OPEL ZAFIRA	2,0 TD	99
UUS! OPEL MERIVA	1,6 i	05
PEUGEOT 405/205/306/309		83-95
PEUGEOT 406 sed	1,8/1,9TD	98
PEUGEOT BOXER	2,5TD	99
PEUGEOT 206 3ust	1,1	99
UUS! PEUGEOT 307	2,0i/2,3HDi	05
PEUGEOT 107 5 ust	1,0i	06
PEUGEOT PARTNER	1,9D	-04
PORSCHE 924	2,0	82/85
RENAULT 21 GTX/9/19/CLIO	2,0	85-98
RENAULT SAFRANE	2,1 D	93
REANULT MEGANE/5ust	1,6i/2,2TD	96-99
REANULT THALIA	1,4	-04
ROVER 620/416	1,6i/2,0i	93-00
SAAB 9-3 3 ust	2,2TDI	-02
SAAB 9-5 car	2,0i/aut	99
SKODA FELICIA (5ust)	1,5	97
SKODA SUPERB	1,9TD	03
SUBARU LEGACY	2,0i	97
SUBARU IMPREZA car	1,6i/1,8i/aut	94
SEAT ALHAMBRA	1,9TD	95-00
SEAT CORDOBA		06
SEAT IBIZA		-02
SEAT TOLEDO		91-95
UUS! SEAT LEON	1,6i	02
SUZUKI BALENO car/sed	1,6i/1,3i	95-00
TOYOTA CARINA E/car	1,6i	92-97
TOYOTA COROLLA 3ust	1,3 aut	89
TOYOTA PREVIA	2,4i	95
TOYOTA SUPRA	3,0i	89
UUS! TOYOTA AYGO	1,0i	06
VW CADDY	1,9SDI	97
VW POLO	1,4D	81-99
VW POLO Classic	1,4	-01
VW GOLF II	1,8iGT/1,3/1,6TD aut	88/86
VW GOLF III/car /VENTO		92-97
VW GOLF IV	1,4i/1,6	98/99
VW PASSAT	1,8/1,8i / 1,9TDi DOCH	81-95
VW PASSAT sed/car	1,6i/2,5TDi	-02
VOLVO 740 sed/940	2,3/2,3i	86/90
VOLVO 850/sed	2,5i/aut	91
VOLVO S40/V40	1,8i/1,9 TDi	-00
VOLVO S70/V70	2,5i	-00
UUS! VOLVO S80/V80	2,5TDi	99

LISAKS SUUREL HULGAL UUEMAID JA VANEMAID AUTODE VARUOSI!

AUTODE OST	509 6714
Kehala Autolammutus	325 1725
L-Virumaa, Viru-Jaagupi	505 9420
Puksiiriabi 24 h	502 8571
Avatud E-R 9.00-18.00	www.hot.ee/rakett

* VÄLJASTAME AUTO ARVELT MAHAVÕTMISE TÕENDI!
* VARUOSADE SAATMINE KULLERTEENUSEGA!

SOODNE AUTODE JA TRAKTORITE KLIIMASEADMETE TÄITMINE JA KONTROLL
Asume Näpi Kaubabaasis
Tel. 5567 0822

AUTO-, MOTO-, TRAKTORI-, MURUTAKTORI- JA KÕIK MUUD AKUD.
Palju soodsa hinnaga kaupa kohapeal.
Rägavere tee 38, Agroparts OÜ.
Tel 32 58 970, 5260 545

Intec Auto OÜ
Autoremont Tapal
Õuna 18
• lukksepatööd
• klaasivahetus
• keevitustööd
• õlivahetus
• rehvivahetus
• diagnostika
Tel 519 38 111
www.tapaautoremont.ee

TEENUSED

• **Metsa väljavedu MTZ-82-ga**. Vajadusel koos lõikusega. Info: 51 46 788

• Est Forest **puhastab teie kraavid, teeääred ja põllud võsast**. Samas puhastame ka lanke. Pakume ka **giljotiini ja väljaveo teenust**. Küsi pakkumist. Info tel 5837 3695, mail estforest@hot.ee

• **Viljapuude kevadine hooldus** ja **noorenduslõikus**. Tel 5143 787, Heino

• **Muru niitmine, trimmeritööd, kõrge rohu lõikus, võsalõikus**. Tel 5539 328

• Kaasaegsete töövõtetega **siseviimistleja** teostab remonditöid kodudes ja kontorites. Asjatundlik konsultatsioon materjalide valikul, kulu arvestamisel ja miljöö tekitamisel. Tel 5629 1134 või e-post: hannaliinalillepalu@gmail.com

• Teeme **ehitus**- ja **remonditöid** ning **vannitubade remonti**. **Aitame teid sisekujundusel**. www.kenriko.ee, tel 5083 305

• **KÕIK ELEKTRITÖÖD**. Tel 5052 465

• **Elektritööd**. Tel 5349 5632

• Fie Mart Nestor **ehitab uusi ja renoveerib vanu hooneid**. Tel 5646 0674

• **Kõik ehitustööd**. Tel 5695 4670

• **Värvime teie maja**. Teeme üldehitus- ja viimistlustöid. REGI OÜ, 5562 6123

• Teen Rakvere piires **sanitaarremonti** (korterid, eramud). Vajadusel **värvin** teie **maja**. Tel 5345 3914

• **Fassaadid**. Küsi lisa tel 5695 4670

• **Ehitus, remont ja siseviimistlus** (plaatimine, värvimine, tapeedi ja parketi paigaldus). Tel 5045 560

• Teostame **välisvee ja kanalistatsioonitrassi ehitustöid, septikute paigaldus**. Tel 5373 3385

• **Kaevetööd, vee- ja kanalisatsioonitrasside ehitus**. Tel 5143 783

• Teaostame **kaevetöid miniekskavaatoriga. Kanalisatsioon ja vesi**. Tel 5650 6858; 5850 3106

• Pakume **vee-, kanalisatsiooni, mahutite, septikute ja gaasitorustiku paigaldust, hooldust ja remonti**. Pakume kaevetöid koos paigaldusega. Erinevad **rauatööd, keevitamine, torude jootmine, mustast, vasest ja rv metallist, rõdu piirded poleeritud rv torust**. Nimativ OÜ 5348 7973

• **Aiavärava automaatikad, garaaži tõstuksed, remont**. Tel 5555 8293, tenentte@gmail.com

• **Kõnniteede paigaldamine** ja muud **ehitus-remonditööd õues**. Tel 5606 9271

• Maxi Grupp OÜ pakub **liivapritsi teenust**. Tel 5827 1622

• **Tööd Bobcatiga.** Tel 5143 783

• **Puksiirabi. Veoteenused. Autoabi. Sõiduautode diagnostika ja remont.** Visa Transport OÜ. Tel 52 06 306, www.puksiir.eu

• **Toonime autoklaase USA kilega Solagard**. Tel 522 2511

• **Autoklaaside paigaldus** Tamsalus. Tel 522 2511

• **Autoklaaside müük** ja **paigaldus**. Tel 325 5505

• **Müün, paigaldan ja remondin õhksoojuspumpasid ja konditsioneere**. Tel 5024 944

• **Toru-** ja **sanitaartehnilised tööd**. Tel 53324749

• **San.tehnilised tööd**. Tel 5830 7593

• Teen **kindakrohvi** (korstnad, soojamüürid, seinad jne). www.kenriko.ee, tel 508 3305

• **Pottsepatööd**. Tel 5851 9785

• **Pottsepatööd, ahjud, pliidid, kaminad, korstnad**. Tel 5552 8487, Vaiko

• **Plaatimine + torutööd.** Tel 5695 4670

• **Pottsepatööd, plaatimine** ja muud **ehitus-remonditööd**. Tel 5606 9271

• **Parandan kolded, korstnad. Teen uue korstnaotsa**. Tel 5395 6740

• **Ahjud, kaminad, pliidid, müürid, korstnad**. Tel 5047 459

• **Ahjud, pliidid, soojamüürid**. Tel 5551 9113

• **Korstnapühkija.** Tel 5560 4046

• **Korstnapühkija, ummistuste likvideerimine**. Tel 5552 8487

• **Veoteenus** Ford Transiti kaubikuga (pikk, täiskõrge). Tel 508 2415

• **KOLIMISTEENUS** firmadele ja eraisikutele üle vabariigi. Teostame kõike, mis on kolimisega seotud, ja seejuures soodsate hindadega. Alates pakkimisest kuni klaverite jm. raskete esemeteni välja. Võta meiega ühendust ja leiame koos teie probleemile parima lahenduse. OÜ Kolimised. TEL. 5649 3289 või kaido@kolimised.ee, www.kolimised.ee

• **Reisijate vedu** 16-, 40-, 49- ja 8kohaliste bussidega. Ka vabariigist välja. Kuulutus ei aegu! Tel 503 2269

• **Veoteenus** kaubikuga Renault Master 2010, abistan laadimisel, küsi pakkumist! Tel 507 6267

• **Kolimisteenus** (suur kaubik). Tel 5552 8487

• **Transporditeenus** multilift kalluriga (mahakäivad, vahetatavad kastid - 6, 13 ja 25 m²). Tel 506 3296, 324 5761

• Osutan **teenust kaubaveobussiga**. Tel 554 6353

• **Veoteenus** (kraanaga mudel, 6,2x2.35 KJ 7200). Tel 513 2021

• **Veoteenus** Ford Transiti kaubikuga (furgoon 1,8 x 1,8 x 3,9, tagaluuk, 750 kg). Tel 5557 8804

• **Veoteenus** (kandevõime 13,8 tonni, madel, kraana tõstevõime 5,4 tonni). 0,85 €/km. Tel 5682 7009

• **Veo- ja tõsteteenus**. Rakso Transport OÜ. 56675947. www.rakso.ee

• **Veoteenus** kaubikuga. Tel 5380 4643

• **Veoteenus** väikekalluriga (kandevõime 1,5 t või 4 ruumi küttepuid). Tel 5691 5810

• **Transport** Ford Transiti kaubikuga 0,35 eurot/km. Tel 5682 1552

• **Transport** Ford Transiti kaubikuga. Tel 521 5849

• **Veoteenus** kallurautoga. Tel 5659 702

• **Prügiveoteenus, multilift kallur + mahakäivad vahetatavad kastid**. Tel 502 6761, 553 6188, 324 0707

• **Kallurauto-, poolhaagisauto-** (tent, platvorm), **metsaveoauto-, väikekaubiku-, buldooseri-** (T-130, TD-75), **kopplaaduritööd. Treimis-, keevitustööd** (gaas, elekter, CO, metallilõikus), **teraviljavedu**. Kohaletulemise võimalus. Kuulutus ei aegu! Tel 503 2269

• Teostame **fekaaliveoteenust** ja **kanalisatsioonikaevude tühjendamist**. Feka-Ekspress OÜ Tel 5194 4298

• **Viin Rakveres tasuta ära** elektri- ja gaasipliidi, pesumasina ja muud vanametalli ning autoakud. Kuulutus ei aegu! Tel 5803 3345

• **Tekstiilipesuri rent**! Pese ise oma autoiste, diivan või vaip puhtaks! Hind 20 €/ööpäev, nädalavahetus 45 €. Tel 5800 4824. Asukoht Vinni alevik

• **Mullafreesi rent!** Hind koos tööga soodne! Jääb labidas sirgeks ja selg terveks! Tel 5567 5755

• **Arvutite** kiire ja usaldusväärne **hooldus ja remont.** Kasutatud laua- ja sülearvutite ost ja müük. Utiliseerime vana elektroonikat. Asume Koidula 1, Rakvere Tsentrumi II korrus. Helista juba täna tel +372 5512053 või tule läbi. Vaata ka www.hss.ee

• **Arvutite kiire remont** Rakvere kesklinnas. Kätte samal päeval. Tel 5190 1697

• Kogemustega bil.v. **raamatupidaja** pakub teenust kokkuleppelistel tingimustel. **Aastaaruanded soodsalt**. Tel 5568 6385

• Saldotex OÜ pakub äriühingutele **raamatupidamisteenust** ja **finantsnõustamist**. Info e-post: saldotexou@gmail.com. Tel 5241 550 või 55 574 585

• **Korteriühistute juhtimine, raamatupidamine**. Tel 5347 8168

• **TV- ja sat.süsteemide müük, paigaldus**. OÜ RTS Antenn, tel 5340 7808, e-post: rts1@hot.ee

• **TV-antennid, digi-, SAT-TV-komplektid**. Müük (liisingu võimalus). Paigaldus. Konsultatsioon. Garantii. Tel 515 2235, 325 2179 OÜ Mart Tali Kaubandus

• **Linna parim pakkumine!!! Interneti püsiühendus + telepilt** täiesti hullumeelse hinnaga al. 5 eurost. Levib linnas ja maal. Sobib kokku Elioni digiboksidega. Ära muretse, kui Sul aparaaturi ei ole, me anname Sulle need tasuta!!! Uuri lähemalt: www.telestar.ee või helista tel 5552 5432

• **Ans. KALEVBAND.** Tantsumuusika igale peole! Tel 5185 318, kalevband.kalev@gmail.com

• **MAHE** tõmbab teie peo käima igal pool, igal ajal ja iga ilmaga. Tel 509 7850

Caravan Pluss OÜ
HAAGISSUVILATE
+ müük + tellimine
+ rent + pisiremont
Simuna mnt. 8, Väike-Maarja
Lääne-Virumaa, TEL. 508 4080
www.caravanpluss.ee

VEOTEENUS HAAGISEGA
KA VÄLJASPOOL EESTIT.
KANDEVÕIME 1600 + HAAGIS 750 KG
Tel 5245 435

PRIMATE CAPITAL OÜ
* Reisijate vedu (15+1)
* Reisijate vedu (50 k.)
* Kauba vedu (külmik)
* Kaevetööd (miniekskavaator)
* Puksiirabi
NB! Hinnad sõbralikud
Tel 5699 7000, 5650 0368
E-post
primatecapital@gmail.com
Koduleht
primatecapital.com

Transpordi- ja tõsteteenus
Mustjärve Veod OÜ
• KRAANA: HIAB 230 mast 21 m
• KAUBARUUM: 6,4x2,48x1,0 m
• KANDEJÕUD: kuni 17t
Tel: 555 47 177 e-post: mjveod@gmail.com

RENT
- matkaautod - kaubikud
- haagissuvilad - väikebussid
9. kohta
Tel. 5286581
www.matkaauto.ee

* Lammutustööd
* Kaevetööd ja planeerimine
* Ekskavaatorite rent
* Laadurmasinate rent (BobCat)
* Sise- ja välistrasside ehitus
RKAMD EHITUS
www.rkamdehitus.ee
RENT tel 5300 2086,
EHITUS tel 501 7047

OÜ PRT GRUPP
Veo- ja tõsteteenused
Multilift kastid
Kallurveod
Tõstetööd (haarats, konks haaratskopad, kraana 7m)

Veoseveduse tegevusluba nr 1234567890
Tel: 529 4855
521 1439
prtgrupp@hotmail.com

OÜ TENITO
• Veoautode varuosad ja remont
• Müüme erinevaid furgoone
• Rehvitööd sõidu- ja veoautodele ning traktoritele
• Ostame veoautosid ja mootoreid
Vinni v, Pajusti Tel 502 7362

KAEVE- JA PLANEERIMISTÖÖD
Tel 5827 1622

KORVTÕSTUKI RENT

Tel 505 7596

ARMITEC OÜ
* kaevetööd ja planeerimine
* välis vee- ja kanalisatsioonitööd
* elamute ja mitteeluhoonete ehitus
* fassaadi- ja katusetööd
* üldehitustööd
* tänavakivide paigaldus
* vundamendi renoveerimistööd
* lumelükkamine, katuste puhastamine
Tel 5191 2784
info@armitec.ee

vilde autorent

Sõiduautod
9-kohalised bussid

Tel: (+372) 552 7977
www.vildeautorent.ee

WWW.VOODRILAUD.EE

Müügil:
Sise- ja välisvoodrilauad
Põranda ja terrassilauad
Kruntimine ja värvimine
Parimad hinnad!
Transpordi võimalus!
Tel. 51 32 021
www.voodrilaud.ee

Thorsen Grupp OÜ

- Liiva, kruusa ja mulla müük
  Vajadusel kohaletoimetamine Raigu küle, Väike-Maarja vald, Lääne-Virumaa
- Kaeveteenus planeer- ja kaevekopaga Komantsu 210LC
- Võsalõikamisteenus giljotiiniga
- Lammutustööd

Kontakt:
Ergo Eesmäe tel. 517 2403
thorsengrupp@gmail.com

KAEVETÖÖD
MAAPARANDUSTÖÖD
TIIKIDE JA KRAAVIDE
KAEVAMINE JA PUHASTUS
LÄÄNE-VIRUMAAL

TEL: 5342 4015

JP EHITUSGRUPP

- Katused (kivi, plekk, eterniit)
- Fassaaditööd
- Üldehitustööd
- Ühenduskohtadeta vihmaveesüsteemid
- Ventilatsioon
- San. tehnilised tööd

5633 6291
jpehitusgrupp@gmail.com

EHITAME VUNDAMENTE

ERAMAJAD
ABIHOONED
TÖÖSTUSED

GSM 58380255

Teie trepikoda on Teie visiitkaart.

Vajate abi selle remontimisel või viimistlemisel, siis aitab meie sõbralik meeskond.

Meie tegevusaladeks on põhiliselt viimistlus, plaatimistööd, vannitubade remont ja põrandad.

Ehmes OÜ
58 97 92 93 Janek

JALS EHITUSE OÜ

- üldehitus
- haljastus
- viimistlus
- ventilatsioon
- santehnilised tööd
- projekteerimine
- elekter

Tel: 52 47 349

KORTERI VÄLISUKS

WECKMANI UKSED

MÕÕTMISE JA KOHALETOOMISEGA

RAKVERE LINNAS
159 €

ASUME RAKVERES
NORTSU TEE 2
INFO TEL 512 7619

TP PLEKITÖÖD OÜ
PARIMAD HINNAD!

Paigaldame ja müüme:
KATUSEID
VIHMAVEESÜSTEEME
FASSAADE
PLEKIKANTIMISTÖÖD

Tel +372 508 8497
tel/fax 325 1730
info@tpplekitood.ee
www.tpplekitood.ee

Virumaa katused oü

KATUSED
FASSAADID
ÜLDEHITUSTÖÖD
VIHMAVEESÜSTEEMID
KATUSTE TURVATARVIKUD
PLEKIKANTIMISTÖÖD
(detaili pikkus kuni 3,8m)

Arto 53 40 65 19
Marko 53 30 14 55
virumaa.katused@gmail.com

Miratex
EHITUS

üldehitus
siseviimistlus
renoveerimine
katusetööd
fassaadi- ja
soojustustööd

Miratex OÜ
Tel: 5800 1103
info@miratex.ee
www.miratex.ee

MEKSTONE OÜ

Betoonpõrandate valamine, lihvimine, poleerimine.

Vanade põrandate uuendamine.

Ehitustööd

Tel 5860 0196

TER SKATUS
ÜLE 10 AASTA KOGEMUSI

katuste müük ja paigaldus
plekksepatööd
vihmaveesüsteemid
katuse turvatarvikud
fassaaditööd
ehitustööd
katuseaknad

JÄRELMAKS

Tarmo 55653842 Kusti 55596270

Teraskatus OÜ
Jaama 6, Rakvere
rakvere@teraskatus.ee
www.teraskatus.ee

EHITUSPROJEKTID
DETAIL-PLANEERINGUD

kiiresti, hinnad soodsad.

RK Arhitektuuribüroo OÜ
Tel 5803 7647

VÕIDU LAENUKONTOR

- väikelaenud käsipandi tagatisel
- laenud kinnisvara ja sõidukite tagatisel
- e-sigaretid ja vedelikud (erinevad tooted)
- kodutehnika
- komisjonipood kõik kaubad -20%

VÕIDU 52, RAKVERE,
T. 555 67508
AVATUD E-R 10-18, L 10-15

Tõrma surnuaiast 2,4 km

OÜ ACRO KIVI

- hauakivide- ja plaatide valmistamine
- kivist majanumbrid ja tänavasildid

Tellimine ka Daalia lillepoes
Laada 10a, Rakveres
www.hot.ee/acrokivi
Karitsa 6, Rakvere vald, tel 516 7181

- Eramute, elu- ja äriruumide suurpuhastus
- Põrandate vahatamine
- Igapäevane koristus
- Voodite ja voodivarustuse, tekstiilmööbli ja vaipade süvapuhastus ja vahupesu

Kirby puhastussüsteemiga

Säästa oma kallist aega
kutsu NobeAbi OÜ
www.nobeabi.ee
Tel 504 6542

EHITUSFIRMA TEOSTAB FASSAADIDE SOOJUSTUS- JA KROHVIMIS-TÖID

Kontakt +372 5187972

---

www.servic.ee

Akende-Uste remont.
Hooldus- ja paigaldustööd.
Tihendite vahetus, reguleerimine.

+372 511 6641
www.servic.ee

KONTORITEHNIKA
HOOLDUSKESKUS

* Arvutite ja printerite kiirhooldus ning remont.
* Tindi- ja tahma-kassettide täitmine.
* Sülearvutite ekraanide vahetus.
* Kvaliteetsed kasutatud sülearvutid
* Koduelektroonika remont

Kontoritehnika Hoolduskeskus
Vilde 14, Rakvere, tel 322 4534

OHTLIKE PUUDE LIKVIDEERIMINE

Tel 5549 113

---

www.puulangetus.eu

OHTLIKE PUUDE LANGETAMINE

- puude hoolduslõikus
- viljapuude lõikus
- hekkide lõikus

TEL 5822 8154

RAAMATUPIDAMISTEENUS, FIRMA ASUTAMINE
Vilde 6a Rakveres
(Kuulutaja majas).
Tel 322 0847, 510 6645
E-post solvering.info@gmail.com
SOLVERING OÜ

Mesipere

RAAMATUPIDAMIS-TEENUSED

Tel 5656 0856
www.mesipere.ee
e-post: info@mesipere.ee

RAAMATUPIDAMIS-TEENUSED, MAJANDUSAASTA ARUANNETE KOOSTAMINE.
TEL. 5156826
ELGOM@HOT.EE
WWW.ELGOM.EU

---

www.KINK24.ee
TELLI KINGITUSED INTERNETIST!

T-SÄRGID, FOTOTRÜKIGA KRUUSID, VÕTMEHOIDJAD JA PALJU MUUD PÕNEVAT!

PÕHJAKESKUSE I korrusel

ÜLIKIIRE INTERNET

Järvamaal,
Lääne- ja Ida Virumaal.
Levib maal ja linnas.
Kuumakse alates
7 eurost
Info ja tellimine 519 616 06
info@igorexa.ee
www.igorexa.ee

TEEME KOMBINEERITUD SURVEPESUAUTOGA JÄRGMISI TÖID:

Kanalisatsiooni- ja sadeveetorustike survepesu ning ummistuste likvideerimine, settepaakide tühjendamine ja puhastamine, kanalistasioonipumplate puhastamine, imbkaevude ja torustiku pesu, välistrasside veega täitmine ja surveproovid (vajalik 0,5´´ või 1 ¼´´ sisekeermega ühendus). Fekaali, liiva, muda imemine ja transport. Sulatame jäätunud kanalisatsioonitrasse.

Veepaagi maht 6 m³, imupaagi maht 6 m³.
FEKA EKSPRESS OÜ,
info 5381 9930

KÜTTEPUUDE LÕIKAMINE, LÕHKUMINE JA KA LADUMINE.
Tel 5549 113

UVERSA reklaam
Posti 5 b Rakvere
KLEEBIS - JA VALGUSREKLAAMIDE valmistamine
Tel. 32 25277, 52 13406 www.uversa.ee

KAARDID ENNUSTAVAD.
Tel 900 1727. 24H.
h.1,09 eurot/min või
TELLI ENNUSTUS
h. 0,75 eurot/min
www.ennustus.ee

KODU

• **Kevadine garaažide suurpuhastus**! Erasektor. Tel 5079 984

• Müüa korralik lahtikäiv **söögilaud** (pruuni värvi). Hind supersoodne. Tel 5079 984

• Müüa kasutatud klaasidega **siseuksed**. Tel 5336 6058

• Müüa **tunnelkasvuhooneid** soodushindadega 3x4; 3x6 karkass terasest ja kaetud purunematu plastikuga. Hind koos tranpordiga 350 €; 440 €
Tel. 5673 0411

• Müüa **kahehõlmaline jäik ader, kultivaator (laius 3 m), hõövelpink ja 5m laud**. Tel 5190 5515

• Müüa hulgi **naiste ja laste mix** (50L kott/25 €). Tel 5636 4032

• Müüa uued **LED pirnid** (7 W, E27 sokkel). 3 €/tk. Tel 5035 467

• Müüa uus **naistejalgratas**. Hind 1500 €. Tel 5347 3267

• Müüa Meloodia **vinüülplaadid** ja pool **sektsioonkappi** (ca 2x2 m). Tel 5606 9271

• Müüa kasutatud väga heas korras **elektriradiaatorid** (Airelec, Atlantic), **meeste/noorte uus sügistalvejope DE PUTA MADRE (S) , hamstripuur, metallgaraaž, värava sepishinged, söögilaud + toolid, diivanilaud** (kirss), **nurgadiivan + tumba** (beež), 2 paari **suusasaapaid** (nr 38, valged ja sinised). Tel 5104 147

• Müüa uus **õunapurusti ja mahlapress**. Vaata soov.ee rubriik "Aed ja õu". Tel 5569 6047

OST

• Ostan vanu **eesti- ja nõukogudeaegseid mänguasju**. Tel 5079 984

• Ostan **seisma jäänud esemeid - vanast naelast kuni mööblini**. Tel 5079 984

• Soovin osta **vanniahju koos emailboileri ja dušiga**. Tel 5340 5540

• Antiigiäri Rakvere kesklinnas ostab **kuld- ja hõbeesemeid, münte, hambakulda**. Kuld alates 17 €/gr. Laada tn 14 (vana turuhoone). Tel 5067 819, 32 30 702

• Ostan parima hinna eest **märgi-, postkaardi-** ja **mündikogusid**. Tel 502 9782

• Ostame **hõbedat** ja **kulda** igasugusel kujul. Kuld alates 17 €/gr. Hansa Antiik Pikk tn 7 Rakveres. Tel 32 405 42

• Ostan **audio-videotehnikat, kulda** ja igasugust muud huvitavat kraami. Raha kohe kätte! Tel 5556 7508

Tasuta vanametalli koristus
(vannid, ahjud, radiaatorid, torud, plekk, akud, tööriistad jne)
Harjumaal, Lääne- ja Ida-Virumaal
Tel 5079 984

MÄNGUASJAPOOD
PÕIALPOISS
- Rakvere Turu Kaubamaja, Laada 16
- Tapa Kaubanduskeskus Jaama tn 1
- Jõgeva Suur tn 5
- Paide Keskväljak 3

SUUR VALIK, SOODSAD HINNAD!

Kupongi esitajale kõik tooted -10%

RAKVERES TALLINNA TÄNAVA MÖÖBLIKAUPLUSES
on suur valik kasutatud ja uusi kušette, voodeid, nurgadiivaneid, TV-aluseid, lauad-toolid, uut antiikmööblit ja igasuguseid mööbliesemeid.
Külastage meid iga päev E-R 10-18, L 10-15
Hinnad paindlikud!
Info 5069 814

KÜTTEPUUD

• Müüa **küttepuid** (lepp 33 ja 50 cm). Kuulutus ei aegu! Tel 5695 1163

• Müüa saetud-lõhutud **küttepuud** (lepp, kask jne). Tel 5192 4320

• Müüa **kütteklotse** ja **kaminapuid**. Vedu tasuta. Tel 523 8503

• Müüa **küttepuid** ja **kaminapuid** (erinevad puuliigid, pikkused). Kohaletoomisega. Tel 514 3328

• Müüa **briketti** ja **sütt** kohaletoomisega. Tel 503 2269

• Müüme Haljalas **kuivi kase- ja lepapuid** (40liitrilises kotis). Halgude pikkus 30 cm. Hind lepal 2 € kott ja kasel 2,30 € kott. Tel 505 1528

• Müüa lõhutud lepa **küttepuid.** Tel 5691 5810

• Müüme Haljalas **küttepuid.** Lehtpuu, transport, koorem 5 m³. Tel 5051 528

• Müüa **3m** ja **lõhutud küttepuud**. **Puulõhkumisteenus**. Tel 5043 326

• Müüa **küttepuid** laotult 2m³ ja 5m³ puidust konteinerites, 30-60cm kuivad ja toored. Samuti võrkkottides jäägid. Hind kokkuleppel. Tel 501 3862

• Armesser OÜ müüb soodsa hinnaga kuivi ja värskeid lõhutud **küttepuid** (lepp) kohaletoomisega. Järelmaks ja kuludokument. Boonusena kaks 60L kotti kuivi kütteklotse. Tel 5122 025

• Müüa lõhutud **küttepuud** kojuveoga Kadrinas ja Tapal. Pikkus ja kogus vastavalt soovile. Info telefonil 56 476 346 või 32 50 113(õhtuti)

OST

• Ostan teie **küttepuu ülejäägi** maja müügi või majapidamise likvideerimisel. Tel 5174 186

ODAVAD LÕHUTUD JA KUIVAD KÜTTEPUUD
Tel 5549 113

MÜÜA puulõhkumismasinad jalgadel
6,5 ja 7 tonnise lõhkumisjõuga.

Tel. 507 4407
reinar@rakaselg.ee

Müüa KÜTTEPUID ja KLOTSE Vinnis 5783 8999

KK HAKET
MÜÜA LÕHUTUD KÜTTEPUID (sanglepp)
35 € / ruum
Rakvere piires transport tasuta!
Tel 5354 1618
www.haket.ee

MÜÜA LÕHUTUD KÜTTEPUID (LEPP, KASK) KOHALETOOMISEGA.
TEL 5695 5572

OÜ Viru Halud
MÜÜB kvaliteetset küttepuud.

Hind al. 30 eur/rm koos transpordiga.
Tel. 555 60 240

EHITUS

• Müüa **vundamendiplokke** (2,40 x 60 x 50). Tel 5397 2245

• Müüa **saematerjali, voodri- ning põrandalauda, saeveskiteenus ja nelikanthööveldus**. Tel 5089 215, toomonu.ee või saeveski.toomonu.ee

• Soodsalt müüa kasutatud **eterniiti** (100 tk). Tel 5635 4578

• Müüa omavalmistatud tugeva konstruktsiooniga uued **lintlihvija** (850 €) ja **puidutreipink** (550 €). Tel 5359 1916

• Müüa ehituslikku saematerjali ning terrassi-, voodri- ja põrandalauda. Erinevad profiilid, pikkused ja laiused. Vedu tasuta. Tel: 5282268

• Müüa metallist **aiapostid** (8 tk, toru). Tel 5391 1667

UHTNA SAEVESKI
müüb aastaringselt soodsalt saematerjali ja terrassilaudu.
LAUD ALATES 120€/TM
PRUSS ALATES 140€/TM
Transport
Tel 529 9582

RENNLUX
VETTPIDAV IDEE
VIHMAVEERENNID ÜHENDUSKOHTADETA
VIHMAVEESÜSTEEMID JA LISATARVIKUD
SEINA- JA KATUSEREDELID
LUMETÕKKED JA HOOLDESILLAD
nõustamine, müük ja paigaldus
Rennlux OÜ
www.rennlux.eu
info@rennlux.eu
5344 8787

KAHEKIHILINE KIHTPLAST 4MM
(läbipaistev; tahvli suurus 2100*6000mm)
Sobilik kasuhoonete ja varjualuste seinade ning katuste katmiseks.
Väga vastupidav, UV-kindel.
Hind 3,85 eur/m2 + km
Transpordi võimalus.
Kontakt: mob 51 84 333
kihtplast@gmail.com

OÜ UHTNA PUIT müüb
EHITUSLIKKU SAEMATERJALI, VÄLISVOODRILAUDA (kuusk), SISEVOODRILAUDA (kuusk, mänd, saar), PÕRANDALAUDA (kuusk, mänd, kask, lepp), SAUNALAUDA (must lepp, haab), TERRASSILAUDA (mänd, kuusk).
Võimalikud erinevad profiilid ja laiused.
Samas pakume paigaldust.
Tel 528 8224
www.uhtnapuit.ee

OÜ ESTMET IE müüb
katuse-, seina- ja sileplekki (kivi-, trapets- ja laineline profiil)
Hind al. 4 eurot m².
Saadaval
harja- ja viiluplekid.
Hind 3 eurot jm
Tel 508 6435

LOOMAD

• **Võtan hoida teie lemmikloomi.** Tel 5394 2814

• Kuna pean töö tõttu kaua ja pikalt kodunt ära olema, siis otsin oma **koerale** uut kodu. Ta on 10aastane emane, steriliseeritud. Ei ole olnud ketis. Tõsine koduvalvur. Mati +372 5648 0943

• Ära anda kaks 1,5 kuu vanust **kutsikat.** Helista 58515178

• Müüa kahekuused **kaukaasia lambakoera kutsikad** (emased). Vanemad puhtatõulised. Hind 500 €. Tel 5190 7706

• Müüa **küülikuid**. Tel 5686 8990

• Soovin osta väiksese **koera** väikeseid **kutsikaid.** Tel 5122 502

www.kuulutaja.ee

PÕLLUMAJANDUS

• Müüa soodsa hinnaga **talusealiha**. Vajadusel tükeldamine. Info tel 5354 3002 või 50 59 151

• Müüa **suitsuvorsti** ja **maasinki** väikehulgi, kohaletoomisega. Info tel 5351 7414 või 51 962 628

• Müüa **toidukartulit** "Arielle", "Vineta", "Laura" 30 senti/kg, vedu. Vahemetsa talu. Tel 5202 036

• Müüa erineva suurusega kvaliteetset **kartulit**. Väga varajane "Leila", keskvalmivad "Agria" ja "Laura". Asukoht Aasperes. Tel 5565 1553

• Müüa **kuuse-** ja **vaarikaistikuid**. Tel 5398 1891

• Müüa **kuuseistikuid**. Tel 5398 1891

• Müüa tõupuhtaid paaritusealisi **küülikuid** (päss, kalifornia ja hõbeküülik). Tel 5547 194

• Müüa **kitsed** ja **sikud**. Tel 5543 596

• Müüa kvaliteetset lambasõnnikust valmistatud **mahekomposti**. Transpordivõimalus. Lisainfo telefonil 5053 340, 5259 239

• Müüa traktor **T-40**. Tel 5565 0445

OÜ Oleg Grossi Talu Annikvere sigala
ostab kokkuleppehinnaga
KVALITEETSET SÖÖDATERAVILJA
Maksmine toimub peale vilja laboratoorset uuringut.
Info: 5347 6567

MÜÜA SÕELUTUD JA SÕELUMATA MULDA, LIIVA JA KILLUSTIKKU. KOOS TRANSPORDIGA.

TEL 5858 9054

METS

OSTAME
3 MEETRIST KÜTTEPUUD
58141686
SIIM@TARVAPROJEKT.EE

Põhjapuit OÜ
OSTAME metsakinnistuid, raieõigust ja metsamaterjali. Pakume metsaraieteenust.
Tel 5665 4087
info@pohjapuit.ee

KUULUTA KUULUTAJAS!

Saada kuulutuse tekst kuulutus@kuulutaja.ee või helista 32 25 091
Toimetus avatud: E – R 9.00–17.00 Vilde 6a, Rakvere

Lihakarn OÜ ostab kokku

VEISEID

- **NOORLOOMAD ja PULLID**
  eluskaal üle 420 kg
  HIND KOKKULEPPEL
- **LEHMAD**
  eluskaal üle 420 kg
  HIND KOKKULEPPEL

Tasumine toimub koheselt!
Lisainfo telefonil 512 4699

ANI ŠAŠLÕKIBAAR
AVATUD
T-N 10-22
R 10-23
L 11-23
P 12-20
Ettetellimine +372 5626 1961

VANAVARA

- Ostan **seisma jäänud esemeid - vanast naelast kuni mööblini.** Tel 5079 984
- Ostame **lauahõbedat** proovidega 84, 800, 875, 916, 925. Laada 14 (vana turuhoone). Tel 5067 819, 32 30 702
- Ostan vanu **Eesti- ja nõukogudeaegseid mänguasju**. Tel 5079 984
- Ostan **vanu märke, silte, embleeme**. Pakkuda võib kõike! Tel 5079 984

Ostame tuhandeid imelikke ja vähem imelikke VANAAEGSEID ESEMEID maalt ja merelt, talust ja mõisast, keldrist ja pööningult, toast ja aidast, külast ja linnast: kapid, kummutid, toolid, lauad, puhvetid, peeglid, kirj.lauad, kunstiteosed (maalid, graafika jm) kirjandus, postkaardid, fotod, albumid, hõbeesemed, toidunõud, lühtrid, õlilambid, küünlajalad, kohviveskid, margapuud, seinakellad, õmbl.masinad, pudelid, sõjatemaatika (kiivrid, pandlad, mõõgad, aumärgid, vormid), pildiraamid, mänguasjad, mündid, märgid, paberraha jpm. Valikuliselt ostame ka nõuk.aegset kraami.
RAHA KOHE.
Tühjendusostud majapidamiste likvideerimisel.
KOJUKUTSED on kõikides GROSSI kaupluste asupiirkondades üle Eesti TASUTA.
Antiigiäri Hansa Antiik PIKK 7 RAKVERES.
Tel 324 0542, 528 2330

ANTIIGIÄRI OSTAB IGAT SORTI VANAVARA: puhvetid, riidekapid, raamatukapid, kummutid, lauad, toolid, rätikunagid, kohviveskid, margapuud, samovarid, petroolilambid, pudelid, portselan- ja klaasnõud, seina- ja taskukellad, kirjandus, kunst (maalid, graafika), fotod, postkaardid, kuld- ja hõbeesemeid, mündid, märgid, paberraha, sõjatemaatika (kiivrid, mõõgad, pandlad, vormid) jpm.
Valikuliselt ostame ka nõukogudeaegset kraami.
Tühjendusostud majapidamise likvideerimisel.
RAHA KOHE!
KOJUKUTSED!
ANTIIGIÄRI LAADA 14 (vana turuhoone), RAKVERE.
Tel 323 0702, 506 7819

MUUD

- **www.toonklaas.ee**
- **KAARDID ENNUSTAVAD**. Tel 900 1727. 24H. Hind 1.09 /min või TELLI ENNUSTUS h. 0,75 /min. www.ennustus.ee
- **NÕUANDELIIN** tel 900 5020. Kui elumure vaevab ja vajad hingeabi, anname soovitusi. Vastame eraelu, tööd ja tervist puudutavatele küsimustele. Kõne hind 0,97 eurot/min.
- **ALUMIINIUMIST KATUSEREDELID**. Õhtuti tel 5289 418
- Müüa 3rattaline 3 käiguga ning korviga **jalgratas, 2 Volga rehvi, GAZ 24 esiklaas, 24 esiukse kolmnurksed klaasid koos raamidega, sidurikarter, elektriline raadioantenn**. Uued. Tel 5170 844, 32 95 248
- Müüa **uus plast paat** (2,45x1,20 m) - 375 € ja **kestvusaku**. Rakvere Motopood. Tel 5648 6638
- Ostan kasutatud **hüdroõli** 0,20 €/liiter. Tel 5394 8017

Ostan kaubaaluseid „EUR", „FIN" ja märgistamata.
Tel: 5552 2789

Müüa kvaliteetsed **KUULDEAPARAADID.** Kohaletoimetamine Rakvere piires tasuta. Hind 20 €. Tel 5013393

TULE SAUNA!
Kuke 3 Rakvere
* PUUKÜTTEGA LEILISAUN
* Grilliruum
* Võimalik rentida peoruum erineva-teks tähtpäevadeks (kuni 20 inimest)

R 14-16 naised
17-22 mehed
Info tel 516 5591

Correct Invest
LAENUD
- Kinnisvara
- Metsa ja maa
- Sõidukite jms tagatisel

ETTEVÕTETE LIKVIDEERIMINE
- Likvideerime Teie raskustes ja koormavaks muutunud ettevõtte

Teie sissetulekuid ja eelnevat maksekäitumist ei kontrollita!
Kiire ja korrektne vormistamine

Info: invest@neti.ee

Tegemist on finantsteenusega. Enne lepingu sõlmimist tutvuta teenuste tingimustega. Vajadusel konsulteerida asjatundjaga.

OSTAN VÕI VÕTAN ÜLE TEIE HÜPOTEEGIGA KOORMATUD KINNISTU. TEL 527 4255

VIRU PANT PANDIMAJA
TAGATISEGA LAENUD
Laenud käsipandi, sõidukite ja kinnisvara tagatisel
585/14K Kulla pantimisel kuni 25€/g
Lepingutasu puudub
Laenud ja perioodid vastavalt soovile
Asume LAI 1
(Lai tn ja Rohuaia nurgal)
INFO:56049687
Tegemist on finantsteenusega. Enne lepingu sõlmimist tutvuda teenuste tingimustega. Vajadusel konsulteerida asjatundjaga.

Kvaliteetsed POWER SMOKE
E-sigaretid ja E-vedelikud soodsa hinnaga.
www.powersmoke.ee
Rakveres Vaalakeskuses ning Laada tn 37 II korrusel
Müüa uusi ja kasutatud SÜLEARVUTEID, TAHVLEID, TELEFONE.
Remont. Järelmaks.
Tel 50 13393

MATUSETEENUSED
Külmhoidla
Matusetarbed
Transportteenused
AARE ROHUMETS
Matusetalituse korraldaja-muusik
Tallinna 15 Rakvere 24 h tel 516 4699
RAKVERE MATUSEBÜROO OÜ 324 4473

VIRU MATUSETEENUSED
MATUSEABI 24 h Tel 5161480
Kirstu- ja tuhastamismatused ning matusetarvikud
Külmik: Lõuna 1a Rakvere
Vormistamine: Kunderi 6 Rakvere
Tel 322 3046

Silvmar Grupp ostab
- metsakinnistuid (võib olla ka raiutud)
- metsamaterjali
- raieõigust

Samas osutab
- metsaraieteenust

tel 517 4176;
faks 325 1806, silvmar@hot.ee

Ostame metsakinnistuid
OÜ Södra Metsad
Merivälja tee 1, 11911 Tallinn
Tel 516 3569
Fax 609 8055
e-mail taavi.mullerson@sodra.ee
SÖDRA

www.landeker.ee
OÜ LANDEKER
OÜ Landeker ostab metsa ja maad, sobib ka läbiraiutud ja hüpoteegiga maa, ettemaksu võimalus!
Tel 489 4055, 511 0415, 517 9866, faks 489 4962.

Tartumets
Ostab metsakinnistuid ja põllumaid kogu Eestis.
Tel 5557 7007
janno@tartumets.ee
www.tartumets.ee

KK HAKET
OSTAME KASVAVAT METSA JA RAIEÕIGUSI.
Metsaraieteenus
Tel 5354 1618
www.haket.ee

Fatval OÜ
OSTAB:
Metsamaterjali
Raieõigust
Kasvavat metsa
Abistab hüpoteegiga maksmisel
PAKUB:
Raieteenust
Autotransporti
Tel 527 4255

TUTVUS

- 45a pahedevaba töökas aus **mees** tutvuks sümpaatse endast lugupidava **naisega**. Tel 5606 6834
- 42a Lääne-Virumaa **mees** soovib tutvuda lihtsa ja heasüdamliku vaba **naisega**. Tel 5807 2830

TEATED

ANDERI ÄRI
Rakveres, Pikk 6
kasutatud mööbel ja sisustus
E-R 10-17
L 10-14

VIRU LAEN LAENUKONTOR
TAGATISETA LAENUD
Pandita väikelaenud
100€ laenamisel 1 kuuks tagasimakse alates 109€. Krediidi kulukuse määr 182% aastas.
Laenud ja perioodid vastavalt soovile
Lepingutasu puudub
Asume LAI 1
(Lai tn ja Rohuaia nurgal)
INFO:56049687
Tegemist on finantsteenusega. Enne lepingu sõlmimist tutvuda teenuste tingimustega. Vajadusel konsulteerida asjatundjaga.

Süütame küünlad ja mälestame armast poega, venda ja onu

ANTS AITLAT
36. surma-aastapäeval
(28.07.1946 – 28.04.1979)

Ema, õde ja õepoeg

Metsade kohin ja lindude laul olgu ka Sinule unelaul.

HUBERT MARDI

Mälestavad sinu sõbrad.
On maetud Haljala kalmistule 23. aprill 2015

Kevadtuul võttis Sul käest, viis teele, kust tagasi ei tulda.

Avaldame sügavat kaastunnet Railile, Vallile, Vaikele, Helbele, Maimule, Veljole kalli venna

MEINHARD AUNAPUU

kaotuse puhul.

Anne ja Arri perega

Võtame kuulutusi vastu toimetuses Vilde 6a Rakvere
E-R 9-17
Telefon 32 25 093
E-post kuulutus@kuulutaja.ee

HINNAD RAKVERE TURUL

Turg avatud: Laada 39
T-L 8.00 - 16.00
Seisuga 30. aprill 2015

Nimetus	Kogus	Hind alates	Kõrgeim hind
Kartul	kg	0,30	0,40
Sibul	kg	1,20	
Tippsibul (pesasibul)	kg	3,00	
Roheline sibul	kg	4,50	5,00
Till	kg	10,00	
Petersell	kg	8,00	
Värske kurk	kg	1,50	
Tomat	kg	3,00	
Kaalikas	kg	1,00	
Porgand	kg	0,80	
Peet	kg	0,50	
Pastinaak	kg	1,50	
Põlduba	kg	3,00	
Hernes	kg	2,00	
Värske hapukurk	kg	6,00	
Värske küüslauk	tk	0,80	
Karulauk	punt	1,00	
Hapuoblikas	punt	1,00	
Mesi 700g	purk	4,50	
Kanamunad (kodused)	tk	0,15	
Värske räim	kg	1,30	
Toorpiim T, N, L 9 - 12	liiter	0,67	

Turul veel müügil:

*** võõrasemad**

*** kevadised lõikelilled, köögiviljа- ja suvelilletaimed**

*** tööstuskaup (riided ja jalanõud)**

*** kasutatud riided**

Info tel 32 23 877, turg@ogelektra.ee

„Aasta suurpere“ tiitlile kandideerimine on alanud

Alates 29. aprillist saab esitada kandidaate „Aasta suurpere“ konkursile, tiitli väljaandmise eesmärk on väärtustada ning tunnustada Eestimaa terveid ja tugevaid suurperekondi. Kandidaate saab esitada Eesti Lasterikaste Perede Liidu (ELPL) kodulehel www.lasterikkad.ee kuni 15. maini.

„Aasta suurpere” aunimetuse annavad ELPL ja Bigbank ühtsuse ning lasterikkuse au sees hoidmise eest suurperele, kus kasvab vähemalt neli last. Tiitel ja sellega kaasnev rahaline preemia summas 2000 eurot antakse võitjale üle 23. mail toimuval traditsioonilisel Suurperepäeval Tallinna Loomaaias.

„Sel aastal juba kuuendat korda välja antavale „Aasta suurpere“ tiitlile ootame kandideerima kõiki nelja või enama lapsega Eesti peresid, mille kõik liikmed on tublid, töökad ning teistele eeskujuks,“ sõnas MTÜ Eesti Lasterikaste Perede Liidu president Aage Õunap.

„Eelmisel aastal valiti konkursi võitjaks kümnelapseline perekond Muru Keilast. Tõelise suurpere tubli ema Eve Muru ja isa Jaan Muru on meie ühiskonnale teinud suure teene, sest nad on üles kasvatanud kümme iseseisvat ning perekeskset elu nautivat täisväärtuslikku inimest.”

Kandidaate „Aasta suurpere 2015“ tiitlile võivad esitada kõik Eesti asutused, ettevõtted, pereliikmed ja tuttavad Eesti Lasterikaste Perede Liidu veebilehe www.lasterikkad.ee või otselingi kaudu - http://bit.ly/1GrSZtT Eelregistreerimine konkursile lõpeb 15. mail kell 12.

Juba 11. korda toimuva traditsioonilise Suurperepäeva patroon on Urmas Vaino ning toetajad Bigbank AS, Tallinna Loomaaed, Tallinna Linnavalitsus ja paljud teised ettevõtted.

Eesti Lasterikaste Perede Liit (www.lasterikkad.ee) on loodud 1996. aastal eesmärgiga toetada lasterikkaid peresid Eestis. Organisatsiooni kuulub 19 ühendust, kes koondavad enda alla pered, kus lapsi kasvamas neli ja enam. Liikmesorganisatsioonides on 1440 nelja ja enama lapsega peret ehk võrgustikku kuulub üle 10 000 inimese.

ELPLi põhieesmärgiks on lasterikaste perede väärtustamine ja kaitsmine, nende tegeliku olukorra uurimine ja analüüsimine ning lahendustele kaasaaitamine riiklike ja ühiskondlike organisatsioonide abil. ELPL osaleb õigusaktide väljatöötamises ja rakendamises ning arendab lasterikaste perede organisatsioonide ühistegevust Eestis.

KUHU MINNA

Rakvere Teater

5.05. kl 12 Buratino s.maja (lav. Üllar Saaremäe)
7.05. kl 19 Põhjas v. maja (lav. Jussi Sorjanen)
7.05. kl 19 Sinatraga kuu peale s.maja (lav. Ivo Eensalu)

O Kõrts

Jõe 3a, Võsu
Pidude algus kell 22
Pilet 2 eurot (välja arvatud 1. mail)
Kella 23ni sissepääs tasuta (välja arvatud 1. mail)
1. mail ansambel Elumees, DJ Silver – Taavi Kaljula. Pilet 5 eurot.
2. mail videodisko DJ Margus Roots

Lääne-Virumaa Puuetega Inimeste Koja maikuu üritused

4 mail kell 9 Südamehaigete Ühingu üritus. Erinevad mõõtmised: veresuhkur, kolesterool, triiglütseriidid, hemoglobiin. Tervisenõustaja konsultatsioon, võimalus osta looduslike ravimeid.
Kaardimakse võimalus. Palume tasuda 2015 aasta liikmemaks.
5. mail kell 10 projekt „Märka meid“ – Kungla lasteaed.
5. mail kell 12 projekti „Märka meid“ lõpuseminar.
9. mail kell 12 Kurtide Ühingu teabepäev.
12. mail kell 9 maniküür (vajalik etteregistreerimine).
13. mail kell 13 toimetulekuköök „Kiika- kööki“: nõgesesupp, naadipirukas.
16. mail kell 12 Tapa Liikumispuudega Ühingu 20 aastapäev.
20. mail kell 9 Käsikäes ja Epilepsia Ühingute ekskursioon teletorni, loomaaeda, omaosalus 5 eurot. Väljasõit kell 9 Lille tn. 8.
20. mail kell 13 Afaasia Ühingu kõnetreening Sotsiaalabikeskuses.
21. mail kell 12 juristi tasuta nõustamine, vajalik etteregistreerimine.
26. mail kell 9 maniküür (vajalik etteregistreerimine).
28. mail kell 12 kampaaniapäev “Teksades rinnavähi vastu“ koostöös Vähiliiduga Rakvere Rahvamajas.
30. mail kell 17 Reumaliidu teabepäev: “Podagra“. Teabepäeva viivad läbi reumatoloogid Raili Müller ja Maria Üprus. Palume üritusele registreerida tel 32 420 23

Lääne-Virumaa Südamehaigete Ühingu üritused:

4. mail kell 9 Puuetega Inimeste Kojas Terviseprogrammi raames on järgmised mõõtmised: veresuhkur, kolesterool, triglütseriidid, hemoglabiin, kehakoostis. Peale mõõtmisi tervisenõustaja Eha Normanni konsultatsioon. Võimalus osta looduslike ravimeid soodushindadega. Kaardimakse võimalus.
5. juunil kell 8 on väljasõit Viljandisse Hansapäevadele ja külla Viljandi Nõukoja Südamehaigete ühingule. Omaosalus 13 eurot, palume tasuda 4. mail üritusele tulles.
6. juulil kell 13 väljasõit Loksale, külastame Juminda poolsaart, Majakivi, piknik mere ääres. NB! Palume maksta liikmemaks. Info 32 42 023

Lennuki 17, Rakveres Virumaa Varjupaigas ootavad kodu:

Telefoninumbrid 5309 0510 5162 473

Rico on umbes 1 aastane isane kass, saanud ussirohtu, vaktsineeritud, mikrokiibistatud, kastreeritud ja kasutab ilusti liivakasti. Rico on iseloomult väga elav, aktiivne kiisu, kes armastab väga mängida ja kellele meeldivad ka lapsed ning teised kassid. Seega sobib ideaalselt nooremale, lastega perele. Kuna ta on aktiivne, siis on ta ka väga heas vormis ja hea tervise juures.

Taadu on 4 aastane isane kass. Iseloomult on Taadu väga sõbralik, sobib ideaalselt sülekassiks ning sõbraks, ning talle meeldib ka mängida, eriti just palidega. Sobib ka teiste loomadega, eriti väikeste koertega. Saanud parasiiditõrjed, ussirohu, vaktsineeritud, mikrokiibistatud ning kastreeritud.

Vladimir on umbes 1 aastane isane kass, saanud ussirohtu, vaktsineeritud, mikrokiibistatud, kastreeritud ja kasutab ilusti liivakasti.

Kungla - 28.04.15 Rakvere linnast Kungla tänav 4 juurest leitud kass.

Cell umbes 2,5 aastane isane kass, saanud ussirohtu, vaktsineeritud, mikrokiibistatud, kastreeritud ja kasutab ilusti liivakasti. Iseloomult on Cell väga sõbralik, sobib teiste loomadega kui ka lastega. Soovib väga inimestega suhelda, ei kipu hammustama ega küünistama, laseb end ilusti paitada ja seega sobib ideaalselt kellelegi seltsiliseks ja sõbraks.

Bim on noorem isane sõbralik koer, talle on tehtud kõik vajalikud vaktsineerimised, tal on olemas nii mikrokiip kui lemmiklooma pass.

Joorep - Tamsalu vallast Tamsalu alevikust aia külge seotuna maha jäetud noorem isane koer. Iseloomult on ta väga sõbralik, armastab mängida ja joosta ning saab kõigiga läbi. Meile tulles oli Joorep kõhnavõitu, paistis et ei olnud pikemat aega korralikult süüa saanud, ent siin meie tubli meeskonna käe all on hakanud kenasti kosuma ning ka karv on ilusaks siledaks muutunud. Ka sai kutsa kõik vajalikud vaktsineerimised ning mikrokiibi, seega ootab nüüd kannatamatult uut kodu kus saaks oma eluga edasi minna.

Laada - 29.04.15 Rakvere linnast Laada tänavalt leitud emane noor kass.

Kontakttelefon 5309 0510
Kasside infotelefon 516 2473
virumaa@varjupaik.ee
http://virumaa.varjupaik.ee

Toeta meid!
Varjupaikade MTÜ
A/a 10220068203017
selgitus Virumaa varju-

Tapa noortele käsipalluritele C-klassis kaks medalit

Tapa C-vanuseklassi käsipallurid võitsid Eesti meistrivõistlustelt medali nii poiste kui ka tüdrukute seas. Elmu Koppelmanni hoole all olevad poisid pälvisid hõbeda, Mare Nepsi juhendatavad tüdrukud pronksi.

Nii poiste kui ka tüdrukute turniiril toimus kaks etappi – üks Põlvas ja teine Tapal. Tüdrukud mängisid talvel Tapal ja eelmisel nädalavahetusel Põlvas, poisid vastupidi.

SK Tapa poisid olid talvise etapi järel täiseduga liidrid, kuid koduväljakul ei õnnestunud neil tiitlit siiski võita. Seejuures jäädi kuldmedalist ilma kõige napimalt: peamine konkurent Põlva alistati talvel võõrsil 21:20, kodus jäädi aga alla 24:25. Põlva poistel oli ka üldine väravate vahe pisut parem kui SK Tapal. Ülejäänud konkurentide võitmisega probleeme ei tekkinud, vaid kolmanda koha saanud Viljandi alistamine nõudis pisut rohkem pusimist.

Tapa noormees Robert Hiiemaa tunnistati kogu turniiri parimaks mängijaks. Võistkonnasisese parima mängija eriauhinna sai Vahur Oolup. Veel kuulusid võistkonda Endrik Jaanis, Alex-Sander Arisalo, Ilja Kosmirak, Marc Grifanov, Marten Saar, Ivari Volkov, Ranet Nüüd, Raimond Himma, Robin Klasberg, Sulev Aoveer, Martin Leissoo, Mark Kronberg ja Kert Kähari.

Turniiril osales kaheksa poiste võistkonda.

Tüdrukute võistkondi võttis Eesti meistrivõistlustest osa kuus, Lääne-Virumaalt lisaks kolmanda koha saanud SK Tapale ka viiendaks jäänud Sõmeru/Padise.

Sarnaselt poistega õnnestus ka Tapa tüdrukutel teine etapp halvemini kui esimene: talvel oldi nelja võidu ja ühe kaotusega teised, kevadisel etapil tuli aga kolme võidu kõrval vastu võtta kaks kaotust, mis tähendas ka ühtlasi kokkuvõtte kolmandat kohta.

Täiseduga sai esikoha Põlva, kellele Tapa teisel etapil kaotas 15:20. 7:19 kaotus saadi veel ka Reval-Sport/Mustamäelt ning võrdsete punktide juures tuli hõbemedalid loovutada Tallinna tüdrukutele.Sõmeru-Padise ühendvõistkond viigistas teisel etapil Kehraga, esimesel etapil õnnestus neil sama võistkonda võita.

SK Tapa mängis koosseisus Betty Abel (võistkonna parim mängija), Camilla Sevtsova, Milena Konovalova, Gerda Staal, Jete Lisett Neerot, Mia-Marii Tedrekull, Lisbeth Torm, Marleen Kalmaru, Airi Võsuri, Laura Brit Elbrecht, Annabel Tammesoo, Karina Kuul, Eleri Afanasjev ja Katrin Palmsalu.

Aivar Ojaperv

Tapa noormees Robert Hiiemaa oli meistrivõistluste parim mängija.

SK Tapa poiste C-vanuseklassi võistkond sai teise koha.

Fotod: käsipalliliit

Tarva ja Rocki poolfinaalseeria on viigis

Rakvere Tarvas ja Tartu Ülikool/Rock pidasid kolmapäeval Alexela korvpalli meistriliiga poolfinaalseeria teise mängu. Võõrustaja rollis olnud Tarvas pidi sel korral vastu võtma 65:71 kaotuse.

Esimese kohtumise, mis toimus nädal tagasi Tartus, võitis Tarvas teisel lisaajal 84:81. Seeria on nüüd viigis 1:1, mängitakse kolme võiduni.

Avaveerandi võitis Tartu 19:14 ja poolaja 37:31.

Teise poolaja alguses õnnestus Tarval kaotusseisu vähendada ja minna korraks ka 40:39 juhtima. Tartlased võtsid minutilise mõtlemispausi ning haarasid taas initsiatiivi. Kuigi vahe ei kärisenud kordagi kümnest punktist suuremaks, dikteeris Tartu Ülikool/Rock asjade käiku siiski mängu lõpuni.

Tartu meeskonna ääremängija Janar Taltsi sõnul tõi neile edu võitluslikum mäng. „Meie poolt oli tänane mäng võitluslikum kui Tartus toimunu," rääkis ta korvpalliliidu pressiteenistusele. „Üritasime mõningatel Tarva mängijatel rohkem silma peal hoida ja tiibu kärpida. Brandis Raley-Ross pani ikka 26 punkti, aga vähemalt pole see 41 nagu Tartus. Saime teisel poolajal väikse edu sisse ja see andis kindlust. Samas ei saa nendega kunagi päris rahulik olla, sest head viskajad võivad vahe kiiresti tagasi teha. Võitluslik mõlemalt poolt, aga sellised ongi playoffid – tähtis pole mängu ilu, vaid võit."

Janar Talts sai oma kaksikduubli 15 punkti ja 19 lauapalli kirja 34 mänguminutiga. Suurim skoorija oli tartlaste poolel Augustas Peciukevicius 19 punkti ja kuue korvisööduga. Joosep Toomegi oli lähedal kaksikduublile 16 punkti ja üheksa lauapalliga.

Üleplatsimees oli Tarva tagamängija Brandis Raley Ross 26 punkti ja viie lauapalliga. 11 punkti lisas Juris Umbrasko.

„Üks raske hetk oli kolmanda veerandi alguses, ülejäänu osas kontrollisime mängu," rääkis Tartu meeskonna peatreener Gert Kullamäe. „Hoidsime vastase 60 punkti kandis ja saime Rossiga paremini hakkama kui eelmises mängus. Rünnakul oleme aga hädas väljamängitud kohtadelt visete tabamisega, eriti kaugvisete. Kohti tekkis palju, aga ei suutnud neid ära realiseerida. Kui sealt mõnedki rohkem sisse läheks, siis oleks rünnak kohe lõbusam. Aga eks siis seda proovime laupäeval kodus paremini teha."

Paari kolmas kohtumine on laupäeval, 2. mail Tartus algusega kell 17. Kindlasti läheb vaja ka neljandat mängu, mis peetakse Rakveres teisipäeval, 5. mail kell 19.

Kuulutaja

Annika Hochtätter võitis pronksmedali

Laupäeval 25. aprillil toimusid Rakveres Eesti C-vanuseklassi meistrivõistlused judos. Ainsa Lääne-Virumaa sportlasena jõudis medalilohale spordiklubis Sakura treeniv Vaeküla kooli õpilane Annika Hochtätter (paremalt teine), kes saavutas tütarlaste poolraskekaalus (kuni 52 kg) kolmanda koha.

Riho Rannikmaa

MÕNE REAGA

Sergei Akimovi kübaratrikk ei päästnud JK Tarvast

Eesti jalgpallimeistrivõistluste esiliigas kaotas Rakvere JK Tarvas Tallinna Flora II meeskonnale 3:4.

Hõredas koosseisus mänginud JK Tarvas – olude sunnil tuli kasutada mitmeid duubli mängijaid – jäi juba esimesel poolajal 0:3 kaotusseisu ja kui teise poolaja alguses tegi Flora seisuks juba 4:0, tundus et mäng on tehtud.

Teisiti arvas aga JK Tarva vanameistrist ründetäht Sergei Akimov. Tema 58., 70. ja 72. minutil löödud väravad vähendasid kaotusseisu minimaalseks ja kohtumise lõpuminuteil oli JK Tarval ka üsna hea võimalus viigistada.

38aastane Akimov on sel hooajal vaat et oma elu parimas vormis, mida tõestavad juba 9 väravat sel hooajal ja esikoht esiliiga resultatiivsustabelis.

Rakvere JK Tarva meeskonna leiab aga pärast kaheksat vooru kuuendalt kohalt.

Eile õhtul (neljapäeval, 30. aprillil) mängis Tarvas kodus teisel kohal asuva Tallinna Kaleviga, kuid selle mängu resultaat polnud Kuulutaja trükkimineku ajaks veel teada.

Kolmandas liigas pidi JK Tarvas II vastu võtma selle hooaja esimese kaotuse, kui turniiri liidrile Maardu FC Starbunker II meeskonnale jäädi võõrsil alla 0:4.

Algasid ka naiste jalgpallimeistrivõistlused

Eelmisel nädalavahetusel algasid Eesti teise liiga jalgpallimeistrivõistlused naistele. Lääne-Virumaa taustaga naiskondi osaleb sel hooajal kaks.

Juba „vana olija" Rakvere JK Tarvas võitis avavoorus Viljandi Tuleviku 4:1. Uus osaleja, Paide Linnanaiskonna Tapa jalgpallikool, alistas aga avavoorus võõrsil Tartu Tammeka II 2:1.

Rakvere naiskonna eest tegid skoori Helen Mirt, Gerda Johanna Leichter ja Naida Imanova, ühe värava sepistasid mulgi neiud endale ise. Tapa mõlemad väravad lõi Epp Sepp.

Võistkondlik bridzimeister selgus viimases mängus

Lääne-Virumaa võistkondlikel bridzhimeistrivõistlustel kohtusid viimases mängus igipõlised rivaalid Kelp ja Later. Mõlemal oli võimalus võita meistritiitel, kuid kohtumine lõppes siiski ootamatu tulemusega.

Nimelt sai Kelp suure võidu 18,55:1,45 ja kui punktitabel seejärel lukku löödi, selgus üllatus: Later mitte ei kaotanud ainult esikohta, vaid jäi ilma ka hõbemedalist. Lõplik järjestus: 1. Kelp 149,76 punkti; 2. Eisma 135,56; 3. Later 135,39.

Meistermeeskond mängis koosseisus Oleg Antonkov, Mihkel Juhkami, Mart Kuusk, Hannes Linnamägi, Jaan Linnamägi ja Kalle Pentel. Teiseks tulnud Eisma eest mängisid Tõnu Juhanson, Päivo Lootus, Arvi Rootsmaa ja Erkki Valmra ning Kelp osales rivistuses Tõnu Mäeker, Ants Olev, Raivo Saremat ning Jaak Strandberg.

Viimased maakonna meistrimedalid tänavusel bridzhihooajal mängitakse välja eeloleval esmaspäeval, kui parimad selguvad segapaaride arvestuses.

Maadlejatele kaks meisritiitlit

25. aprillil selgitati Paikusel Eesti juunioride meistrid kreeka-rooma maadluses. Lääne-Virumaale toodi viis medalit, neist kaks kulda.

Eesti meistriks tulid SK Tapa maadleja Jegor Jakovlev kehakaalus kuni 60 kg ja Kevin Baumann SK Kadrinast kehakaalus kuni 96 kg.

Kuni 50 kiloste juunioride seas pälvis Holger Toots Väike-Maarjast hõbemedali. Hõbeda võitis ka Kuldar Kangur (samuti Väike-Maarja) kehakaalus kuni 66 kg. Simo-Johannes Korka (Rakvere SK) oli samas kaalus kolmas.

Linnade-maakodade arvestuses oli Lääne-Virumaa Tallinna ja Läänemaa järel kolmas. Klubidest oli kaks medalit võitnud Väike-Maarja RSK viies, SK Tapa ja SK Kadrina jagasid üheksandat kohta.

SK Tapa tüdrukud võistlesid edukalt Eesti Maaülikooli korraldatud turniiril Tartus. Antud turniir on Eestis ainsaks võistluseks kus võistlevad ainult naised. SK Tapa saagiks jäi seekord täiskomplekt medaleid: kehakaalus -75 kg oli võidukas Greeta Staal, -42 kg sai teise koha Polina Sahno ja -63 kg kolmanda koha Marta Pajula.

Aivar Ojaperv

bf
VIII Jõhvi Balletifestival
V Rakvere Balletipäevad 2015

E 4. mai
kell 17 Art Café
Näituse "Minu ballett" avamine
kell 18 Art Café hoovimaja
Filmiõhtu "Balleti kool"

T 5. mai
kell 18 Art Café hoovimaja
Filmiõhtu "Piirideta tants"

N 7. mai
kell 18 Art Café hoovimaja
Filmiõhtu "Tutu"

L 9. mai
kell 12 Rakvere Teater
V Rakvere Laste Balletigala

Puhastame Eesti vaimsest prügist

Iga eestlane teab, et traditsiooniks saanud „Teeme ära!" talgutele tullakse ühiselt kokku ja korrastatakse kodumaad, kuid kas teadsite, et juba teist aastat püütakse sama sündmuse raames Eestimaad puhastada ka vaimsest saastast?

Katrin Kivi

Alates möödunud aastast kutsub tunnustatud reikiõpetaja Kreet Rosin eestlasi üles osalema ühismeditatsioonil Eestimaa ja eestlaste hüvanguks. Eelmisel aastal oli registreerunud mediteerijaid kokku ligi 400, tänavu oodatakse lisa.

„Usun, et ühismeditatsiooni saab kasutada Eestimaa hüvanguks ja kaitseks," ütles Kreet Rosin internetis levitatud üleskutses. „Üle maailma on läbi viidud uuringuid ja katseid selle kohta, kuidas paljude inimeste üheaegse mediteerimisega on võimalik vähendada mingi piirkonna konflikte ja kuritegevust ning parandada elukvaliteeti. Nüüd on võimalus anda oma panus enda, oma lähedaste, oma kodukandi ja Eestimaa hüvanguks."

Ühismeditatsioonid toimuvad üle 2. mail kolmel korral: kell 9, 10 ja 14.

Lääne-Virumaa mediteerib

Lääne-Virumaal on võimalik ühiselt mediteerida Kadrinas Lauli Loovstuudios kell 9 ja Rakvere LNT Spordis kell 10.

„Minu meelest on suur vajadus puhastada meie ümbrust ka energeetiliselt," oli aeroobikastuudio LNT Sport ning Esteetika- ja Tantsukooli juht Merje Poom oma väljaütlemises kindel. „Vaadake, mis meil toimub ühiskonnas, poliitikas?! Inimesed peaksid vastutama oma mõtete ja sõnade eest, rääkimata tegudest. Tähtis on mõista, et mõttel ja sõnal on jõud. Ja kui nüüd natuke filosofeerida, siis selleks, et ühiskond saaks tervemaks, peame kõik püüdlema tasakaalu poole. Kõik algab meist endist. Ega igaüks peagi leidma omale mingit vaimset praktikat. Võib ju olla ka väga maine tegevus, mis tasakaalu aitab luua ja säilitada. Tasakaalus olles oleme paremad."

„Olen väga elevil sellest üritusest, sain eelmisel aastal nii võimsa kogemuse," rääkis Poom. „Ma ei osanud midagi oodata, sellele sündmusele reklaami ka ei teinud. Ainuüksi Kreeda üleskutse peale tulid aga inimesed kohale. Seekord tean, mida ootan, ja kutsun kõiki huvilisi ühisest ettevõtmisest osa saama."

Marje Poomi sõnul oleks hea, kui ühismeditatsioonil osalejad endast statistika huvides märku annaksid, registreerudes Facebooki lehel või Kreet Rosina kodulehel teadlikareng.com.

Kreet Rosin: „Meditatsioon on meeleharjutusetaoline vaimne praktika, mida on võimalik teha väga mitmel moel. Sõltuvalt eesmärgist võib mediteerida lõdvestumiseks, visualiseerimiseks või arendamaks meelerahu, kaastunnet, heaolutunnet, teadvust, keskendumisoskust jne. „Teeme ära!" talgute raames 2. mail toimuv ühismeditatsioon on juhendatud meditatsioon - osalejad keskenduvad avatud meele ja armastava südamega Eestimaale, oma lähedastele, tervele maailmale, mõjutades sellega positiivsel moel kõiki osapooli. Ma ise alustasin mediteerimisega ligi 30 aastat tagasi ning olen kogenud igapäevasest mediteerimisest tulenevat kasu."

„Laias maailmas on tehtud sel teemal teaduslikke katseid, millest saab lugeda näiteks Lynne McTaggarti raamatutest „Väli" ja „Tahteeksperiment". Katse tulemused näitavad, et sõltuvalt sellest, kui paljud inimesed korraga sama mõtet mõtlevad, kordistub tahte jõud. Seetõttu olen otsustanud edaspidi regulaarselt läbi viia tahteeksperimente, leevendamaks ühiskondlikke hädasid või kitsaskohti."

Merje Poom (vasakul) ja Kreet Rosin (paremal)

hooaja peatoetajad emt Elion
Eesti Kontsert concert.ee
Jõhvi hooaja lõppkontsert
Estonian Dream Big Band
Solistid
Olga Abdullina (vokaal, Peterburi)
Holger Marjamaa (klaver)
Džässiklassika ja Holger Marjamaa uudislooming
N 14. mai kell 19
Jõhvi kontserdimaja
SALVA Eesti Kontsendi suurtoetaja
PRIKE ALEXELA SILBERAUTO ERR

9.mail kell 09.00-13.00 Viru-Nigula keskuses
NIGULA LAAT
* Selgitatakse välja parim koduõlle ja küpsetise meister.
* Laadal esinevad Aseri orkester, Viru-Nigula Segakoor, Vasta kooli laululapsed folkloorirühm Viru-Nigula Mehed.
* Ella Rajari pingi pidulik avamine.
* Kirveloopimine.
* Avatud LASTETUBA - Külla tuleb Pipi, kes teeb rõõmsaid näomaalinguid, õhupalliloomi. Eelkoolielistel on võimalik hüpata batuudil.
Laadakauplejatele info telefonidel: 3294544 ja 5278979 (Ervin)

Laupäeval, 9. mail
LILLELINE TAIMETURG
Palju kohalikke taimemüüjaid ja PLANTEST OÜ suve- ja püsililled, maasikataimed, LEANNE AED ja KODU OÜ püsililled
SL GARDENS OÜ suvelilled, amplitaimed, maasika- ja tomatitaimed
REIN JOOSTI roosid
Info tel 3223877, turg@ogelektra.ee

8.mai
KL 17:30 - 19:00
aeroobikastuudios
sport LNT
SÕNA JA MÕTTEJÕUST
Loengut peab taas KREET ROSIN
(tulevikuterapeut reiktmeister, TFT koputamistehnika terapeut)
hind 12 EUROT
LAADA 6B, RAKVERE
info tel 58505140 või info@estjatk.ee

TEATRIKINO

POISS KULDSETE PÜKSTEGA
1. - 4. mai kell 16
Seiklus
(Perefilm)

SAMBA
1. ja 2. mai kell 18
3. ja 4. mai kell kell 20:30
Draama, komöödia
(Alla 12 a keelatud)

SUUR MÄNG
1. ja 2. mai kell 20:30
3. ja 4. mai kell kell 18:20
Märul
(Alla 12 a mittesoovitatav)
rakvereteater.ee

Laupäeval ja pühapäeval, 2. ja 3. mail Rakvere spordihoones Kastani 12

2 KOERTENÄITUST

Näitused algavad kell 10

Osalemas üle 550 koera enam kui 140 erinevast tõust 8 riigist
Kommenteeritavad finaalvõistlused kella 15-17
Junior handlerite ja paaride võistlus, valitakse näituse kauneimad beebid, kutsikad, juuniorid, veteranid ning tõu parimad koerad võistlevad omavahel näituse võitja tiitlitele
Spordihoonesse lubatakse vaid näitusele registreeritud koerad!
Ajakava: www.rksk.ee
Kogupäevapiletid: täiskasvanud 2€, õpilased ja pensionärid 1,50€, perepilet 5€, mudilased **TASUTA**. Näituse kataloog 3€

Viitna Kõrts

Laupäev 9 mai
HELLAD VELLED
kell 20.00

Pilet 7,-
Info ja broneerimine tel: 520 9156
Tel: (+372) 520 9156 e-post: info@viitna.eu www.viitna.eu

AQVA
HOTEL & SPA

Sinu AQVA spaa (7)
Loe lähemalt: www.aqvahotels.ee

VIRMA PUBI

R. 01. mai 22:00
RESPEKT
+ DJ Andrus Kuzmin
SISSEPÄÄS TASUTA!

L. 02. mai 22:00
Viljo Tamm + Agu Tammeorg
+ DJ Kaupo Mitt
SISSEPÄÄS TASUTA!

PILJARD 5 s/minut
VENEPILJARD 9 s/minut
wifi ee

Avatud: P-K 12-23 N 12-01 R-L 12-04 • Tallinna tn. 8 Rakvere. Tel. 322 3907
www.virma.ee

KATARIINA KELDER
Info ja tellimine 322 3943
www.katariina.ee

TANTSUÕHTUTE ALGUS kell 21.00
2. mail Taas Pääse prii
9. mail Meelis Bänd Pääse prii

Sünnipäevalaudade broneerimine tel 504 0320 või kelder@katariina.ee

Asume Rakveres, Pikk tn 3
AVATUD: E-N 11-24 • R, L 11-01 • P 11-20

www.berliinitrahter.ee Lai 15, Rakvere

Kristjan Kasearu
Kell 21:30
Berliini Trahter

Berliini Trahteris
Laupäeval, 9. mail
Pääse 7.- Info 56 96 6999

Pubi Wesenbergh

AVATUD E-N 16-23 R 16-01 L 12-01 P 13-19

REEDEL 1.05 KELL 21:30
MARGIT TALI & ANDRES VAGO LIVE!
SISSEPÄÄS PRII

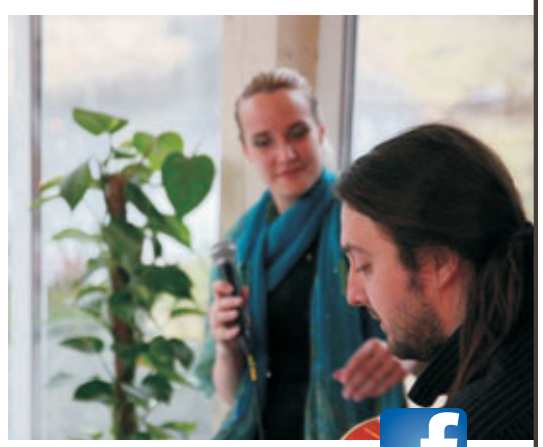

Laudade broneerimine tel 514 5202
Leia meid ka Facebookist Pubi Wesenbergh

10 TRUMMI

Laupäev 2. mai kell 23.00

Laada 14 Rakvere

SKA FAKTOR

Pääse 7€
10 trummi
Registreeri end vabalavale esinema!
10trummi@gmail.com
Avatud reedeti ja laupäeviti 21.00-04.00

IGA PÄEV 10–22
КАЖДЫЙ ДЕНЬ
KAUKAASIA ŠAŠLÕKK
ALUVERE
(+372)58964101

ePood24.eu
Gillette Mach 3 4tk 7,99€
Espressomasinate puhastustabletid ja filter 5,90€
Gillette Venus 4tk 7,89€
TELLI NETIST
www.epood24.eu
Tule kaubale järele ePood24.eu lattu, Rakvere Niine 2 II korrus, 5300 5016. Või telli kaup pakiautomaati üle Eesti ja Soome.

stik AUTOREMONT
- Varuosade müük
- Hooldus ja remont
- Sillastend 3D
- Mootori ja käigukasti remont
- Rehvide müük ja paigaldus
- Kere- ja värvimistööd / kahjukäsitlus
- Autoklaaside kahjukäsitlus, müük, vahetus, parandus
- Ford ja Mazda ametlik esindus

TERE TULEMAST!
Rakvere, Vabaduse 12
tel 322 3855, mob 520 5245
e-post: rakvere@stik.ee
www.stik.ee

Müügil rikkalik valik heas korras kasutatud muruniiduk-traktoreid ja raidertüüpi niidukeid, trimmereid-võsalõikureid, mootorsaage ning muruniidukeid.
Soodsate hindadega müügil uued murutraktorid, muruniidukid, motoplokid, trimmerid, võsalõikurid ning mootorsaed.
Asume Rakvere vald Sireli tee 3 (Tapa tee ristis)
Tel 5037 729, 322 4174 www.saed.ee

„NORDI" peosaal!
Aitame korraldada Teie tähtsündmusi!
Rakvere
Tallinna tn 68
tel 324 2752, 53043162
RUUM MOODNE HIND SOODNE!

Oma Põrsa lihapoed Rakveres Pikk tn 11
Tabasalus Klooga mnt 5a
Tallinnas Mustamäe ja Nõmme turul
- Kampaania erinevad tükid 2,40 €/kg
- Klassikaline šašlõkk 4,95 €/kg
- Hakkliha 2,15 €/kg

Tel 59 199 330, 53 418 470
www.omaporsas.ee
Oma Põrsas
Eestimaine liha otse farmerilt!

MÜÜA KÜTTEPUID (lehtpuu)
NB! Hinnad head
Transpordi võimalus
Helistada 8-17:00
Tel 5900 0140, 5599 4444

LATER
Alati seal, kus värvitakse
VÄLISVÄRVID KUNI 25%
KAUPLUS EHITUSMEES
E-R 8-18, L 9-15
JAAMA PST 3, RAKVERE
TEL 325 5795
www.later.ee

TEHNOÜLEVAATUS
TEHNOKONSULT
Rakveres:
Avatud E-R 8-18, L 8-14
Tel 322 4780
Lepna tee 7, Rakvere vald
Tapal:
Avatud E-R 9-17, L 9-13
Tel 327 1124
Paide mnt 7i
TEHNOÜLEVAATUS: sõiduautod, veoautod, bussid, haagised, traktorid, mootorrattad, rahvusvahelises liikluses osalevate sõidukitele
Sõidumeerikute taatlemine. Tulekustutite kontroll.
WWW.TEHNOKONSULT.EE

Candra juveelilari
- Parandame ehteid
- Valmistame uusi
- Graveerime
- Prillide laserjootmine
- Abielusõrmuste valmistamine
- Koolilõpusõrmuste valmistamine

TÖID TEOSTAVAD PARIMAD MEISTRID
TÄHTAJAD LÜHIKESED
www.candra.ee, Koidula 1, Rakvere, Tsentrumi I korrus
E-R 9-18, L 9-15. Tel+faks 322 3975, info@candra.ee.

FIX-WELD TYRES
UUDIS!
Müügil UUED suverehvid –25%
Müügil ka kasutatud suverehvid
Tallinn-Narva mnt 95. km
(Põhjala kinnistu, Põdruse küla, Haljala vald)
E-R 9-16.00
Väljaspool tööaega eelneval kokkuleppel
Tel 5568 4683
Fix-Weld Tyres OÜ

Sõiduautode ja väikekaubikute: CarDrive
Meie hoolitseme Sinu auto eest!
- remont
- hooldus
- sillastend
- diagnostika
- käsipesula
- rehvivahetus
- varuosade kauplus

Ostes suverehvid meilt, paigaldus TASUTA!
CarDrive OÜ
Kauba 5, Rakvere
Tel 50 73 030 info@cardrive.ee
www.cardrive.ee

TERASKATUS
- Ruukki teraskatused
- vihmaveesüsteemid
- plekksepatööd
- paigaldusteenus
- turvatooted
- katuseaknad

Osta katus JÄRELMAKSUGA. Küsi lisa!
Ruukki katus - lihtne osta, lihtne paigaldada, lihtne omada!
3 sammu ideaalse katuseni:
1 mõõdame
2 müüme
3 paigaldame
ÜLE 10 AASTA KOGEMUSI
Küsi tasuta hinnapakkumist juba täna!
Jaama 6, Rakvere
tel/fax 32 24514, 555 96270, 556 53842
www.teraskatus.ee
rakvere@teraskatus.ee
VELUX
RUUKKI PARTNER