TAKSO
Iga 6. sõit TASUTA
TEL 17227
pensionärid
õpilased
sõjaväelased
-20%
OÜ RAKVERE TAKSO
501 7879

lk 2-3 Netipetturid tegutsevad
lk 6-7 Tööpakkumised

Nädalaleht
Kuulutaja

VILLA TAKSO
Nüüd ka 6 kohaline!
HELISTA
1300
tel. 515 0068

Nr. 1 (842) 9. jaanuar 2015 tasuta

VASTA JA SAAD KINGIKS SEINAKALENDRI!

Olen Siret Kotka ja kandideerin Lääne-Virumaalt Riigikogusse.

Palun anna mulle teada, millele peaks Eesti Riigikogu ja valitsus Sinu arvates esmajärjekorras tähelepanu pöörama.

Kas esmajärjekorras tuleks Sinu meelest tegeleda (tõmba ring ümber):

- ✓ **Majanduskasvu ja muude majandusküsimustega**
- ✓ **Tööpuuduse ja töökohtade loomisega**
- ✓ **Riigikaitse ja välispoliitika küsimustega**
- ✓ **Pensionide ja pensionitõusuga**
- ✓ **Võitlusega hinnatõusudega**

Usun, et Riigikogu ja valitsus peavad teenima rahvast ja tegema kõik, et Eesti inimeste elu oleks lihtsam ja parem.

Teeme teisiti!
Siret Kotka
Lääne-Virumaa esindaja Riigikogus

TEEME TEISITI

SAAJA
TASUB POSTIKULU
Luba nr 1647

MAKSTUD VASTUS
EESTI

Eesti Keskerakond
Toom-Rüütli 3/5
10130 TALLINN

Ees- ja perenimi:.....
.....
Kodune aadress:.....
.....
E-mail:.....
.....
Telefon:.....

*Olen nõus, et minuga võetakse ühendust.

KIIRETELE VASTAJATELE KINGITUSEKS SEINAKALENDER
Lõika välja kogu kuulutus, sest Sinu arvamus on mulle tähtis

RAKVERE
Ideest teostuseni!
KÜTTESALONG
• Maa- ja õhksoojuspumbad
• Pelletikaminad ja -katlad
• Termotöödeldud puitbriketi müük
• Pelletite müük

Järelmaksu võimalus!
Jaama pst 5, Rakvere • Tel: 5586 786, e-mail: kyttesalong@gmail.com • Koduleht: www.küttesalong.ee

KERE- JA VÄRVIMISTÖÖD / KAHJUKÄSITLUS
Stik AS | Rakvere Vabaduse tn 12 | mob 53 285 480 | www.stik.ee
stik AUTOREMONT

JUHTKIRI

Kelmide kirjaoskus paraneb, eestlaste oma kahaneb

Tänases Kuulutajas on juttu netikelmidest, kes kasutavad ära inimeste tähelepanematust ja lihtsameelsust ning petavad neilt üsna labaste trikkidega raha välja.

Tuleb tunnistada, et aastatega on netikelmide „kirjaoskus“ paranenud. Kui veel mõni aeg tagasi viitas petukirjale selle äärmiselt algeline ja konarlik eesti keel (tõlgitud tõlkeroboti abil, näiteks Google Translatoriga), siis tänases lehes kirjeldatud juhul peab lugeja omama juba teatud keelevaistu, et pettus ära tunda. Ilmselt on kelmid aru saanud, et ilma „investeeringuta“ enam äri ajada ei saa ja on palganud teateid koostama mõne eesti keelt emakeelena valdava inimese.

Samal ajal on eestlaste ja kelmide eesti keele oskus teineteisele lähenemas. Kui teistest oli juba juttu, siis esimeste kohta saab öelda, et emakeelne sõnavara järjest kahaneb ja oma mõtteid ei suudeta enam arusaadavalt väljendada. Kas tehakse seda siis äärmiselt kantseliitlikult (ametnikud) või eesti-inglise segakeeles, kus emakeelsed sünonüümid pea puuduvad.

Mängisin jõulude ajal oma lähedastega, noorte inimestega, „Aliast“ – teate küll seda sõnaseletamise mängu. Oma täielikuks hämminguks sain teada, et ülikoolis ajakirjandust õppiv noormees ei tea, mida tähendab sõna „rähklema“ ja üks neiu kuulis esimest korda sõna „sibi“. Ja mis veel kummalisem – kaks noormeest seletasid teineteisele selle „rähklema“ ära küll, aga hoopis isevärki moel: „üks vanaaegne sõna, vanaema kasutab, mingi seos on „laisklemisega“.

No ei ole ju rähklemine laisklemine, aga nemad, näed, said teineteisest aru.

Liikumise aasta meil oli, muusikaasta on, väga sooviks, et järgmine oleks keeleaasta. Kelmide pärast ma ei muretse, neid ajab õppima hädavajadus, aga noorte eestlaste ja eesti keele nimel tasuks pingutada küll. Muidu juhtub nii, et veel minugi elu ajal ei saa mu noor kaasmaalane enam aru, mida räägin ja kirjutan ning vastupidi.

Aivar Ojaperv

Netipettuste eest tuleb end ise kaitsta

Interneti teel levivad pettused koguvad järjest hoogu, nende ohvriks võib langeda täiesti pahaaimamatu kodanik, kellelt on varastatud identiteet või kes teeb „linnukese“ valesse kohta süütuna näivas olukorras.

Kuidas end netipättide eest kaitsta? Küsimustele vastab Riigi Infosüsteemi Ameti (RIA) infoturbe ekspert Anto Veldre (pildil).

Hiljuti ilmnes, et netikurjategijad üritasid järele teha maksuameti lehekülge, et inimestelt raha välja petta (anti lubadus, et maksuamet kannab inimesele just kui raha tagasi, aga selleks olevat vaja teada krediitkaardi numbreid – toim.). Kui tõsine oli see juhtum?

No juba leheküljel kasutatud keelepruugi järgi oli aru saada, et tegemist ei olnud väga tõsiselt võetava prooviga, aga samas oli pilt päris maksuameti moodi, maksuametist olid failid alla laaditud, värvid olid samad ja mitte väga kaugele mõtleva inimese võis see ära petta küll ning võis ta tõesti sisestada sinna oma isikuandmed või krediitkaardi numbrid.

Kas sellise lehe avastamine meie inforuumis on tavapärane? Väga tihti ei tule ju ette, et keegi üritab mingit lehekülge kopeerida?

Uudised niisugustest kuritegudest alati pressi ei jõuagi, mina mäletan selliseid skeeme juba kümne aasta tagusest ajast. On üritatud teha pankade võltsitud netilehekülgi, samuti firmade omi jne. Lisaks on veel libatöökuulutuste leheküljed, kus võetakse mingi firma kujundus, vahetatakse nimesildid ära ja üritatakse inimesi tööle meelitada – „tööks“ on tegelikult suurte (kuritegelike) rahasummade vahendamine.

Kui palju kurja sellise leheküljega teha saab?

Arvan, et iga inimene peab võtma natuke vaba aega ja otsima internetist üles lehekülje Scam 419. Seal on üles loetletud põhilised pettuseskeemid. Enamasti põhinevad need identiteedipettustel: see tähendab, et sulle kirjutab su sõber, sa arvad, et see on tema, aga tegelikult on see keegi, kes on tema konto selleks ajaks üle võtnud. Või välimuselt originaaliga sarnane veebisait, kuhu on lisatud arvutiviirus – ühesõnaga on neid võimalusi väga palju. Mängitakse selle peale, et inimesele tundub, et kõik on nagu õige. Külastatavate lehekülgede aadresse ei tasu võtta arvuti mälust, vaid aadress tasub trükkida otsinguribale - siis sattub inimene kindlasti õigele leheküljele.

Mida siis inimene peaks tegema, kui avastab mingit laadi internetipettuse?

Maksuameti looga oli asi lihtne. Võimalus on ju alati helistada maksuametisse ja küsida, kas see on ikka teie veebileht ja mis ajast te krediitkaardi peale raha tagasi kannate, ja nii paljud tegidki. Samas võib ju alati nõu küsida mõne tuttava IT-inimese käest. Ega siis raha eest ära jookse, kui see tõepoolest teile kuulub.

Pettused lähevad üha paremaks ja meie (RIA) üritame need saidid nii kiiresti kui võimalik maha võtta. Kui Eestis saab selliseid asju maha võtta hetkega, siis teiste riikidega võib kuluda mõni päev. Eesti küberkultuur on suhteliselt korralik.

Kuidas on lood meiliaadresside ülevõtmisega?

Inimestel on väga palju kontosid erinevates teenuste serverites, olgu siis Facebook, Twitter, Instagram jne. Mugavusest ei viitsi me sinna pahatihti panna erinevaid kasutajanimesid ja paroole. Aga juhtub see, kui te ka üheainsa korra kasutate võõrast arvutit sisselogimiseks ja selles arvutis on viirus, mis parooli ära korjab, siis võetakse teie identiteet üle igal pool ja korraga. Raudreegel on, et ei tohi panna ühesuguseid paroole igale kontole.

Mari Mölder

Võrkkotid
kaminapuude pakkimiseks
40, 50 ja 60 liitrit
UV-kindlad, erinevad värvid
OÜ Benexon
Tel 523 8332, 523 8323
Faks 433 3130
silver@benexon.ee
www.benexon.ee

WWW.WEBARTIST.EE
VEEBILAHENDUSED:
E-POED
KODULEHED
REKLAAM VEEBIS
KUJUNDUSTÖÖD:
LOGOD
VISIITKAARDID
TOOTEPAKENDID
REKLAAMMATERJALID
+372 53 450 089
INFO@WEBARTIST.EE

Kuulutaja

Väljaandja:
AveC Kirjastuse OÜ
Vilde 6a, Rakvere, 44310
Telefon 322 5090
toimetus@kuulutaja.ee
reklaam@kuulutaja.ee
www.kuulutaja.ee

Peatoimetaja
Katrin Kivi 322 5090
katrin.kivi@kuulutaja.ee

Tegevtoimetaja
Aivar Ojaperv 322 5092
aivar@kuulutaja.ee

Kuulutus
Kairi Kreis
322 5091
kairi.kreis@kuulutaja.ee

Reklaam
Tiia Paist
322 5093
tiia.paist@kuulutaja.ee

Kujundus/küljendus
Renee Koit
Marko Maasik
reklaam@kuulutaja.ee

Kuulutaja ilmub reedeti.
Trükk: Printall AS
Trükiarv 15 000

Toimetus avatud E-R 9.-17.00
Kuulutusi saab toimetusse edastada ka telefonil 322 5091 või e-postiga kuulutus@kuulutaja.ee.
Kuulutuste eest on võimalik tasuda pangaülekandega.
Kuulutus ilmub reedeses lehes, kui ülekanne on jõudnud Kuulutaja pangaarvele neljapäeval kella 11.00

Kuulutaja toimetus ei vastuta kuulutuste sisu eest.

VIRUMAA NAISTE TUGIKESKUS

Pakub naistele, kes on sattunud lähisuhte vägivalla ohvriks, järgmiseid teenuseid:

• MAJUTUS • NÕUSTAMINE
• JURIIDILINE NÕUSTAMINE • PSÜHHOTERAAPIA

Tagame konfidentsiaalsuse. Teenused on **tasuta**.

Kui soovid saada abi ja tuge, siis helista telefonil **56 297 745** või võta ühendust e-posti teel: **virunaistekeskus@gmail.com**
Võite ka helistada üle-eestilisele naiste tugitelefonile **1492**

Vägivald on probleem, mida on võimalik lahendada!

KÕIK RAAMID KUNI -50%

Nägemise kontroll prillitellijatele TASUTA
10. 16. 24. jaanuar
Eelregistreerimine telefonil 322 3354
T- R 9 - 18
L 9 - 14
Rakvere, Tallinna tn 16
EO Eesti Optik
TERVE EESTI VAATAB JA NÄEB!
www.optika.ee
Täpsemad kampaaniareeglid kauplustest.

Kurjategijad kaaperdasid lauatennisetreeneri meiliaadressi

Netikurjategijate ohvriks langes lõppeva nädala alguses Lääne-Virumaa noorte lauatennisetreener Pekka Laidinen, kes just kui kaotas Inglismaal oma dokumendid ja küsis sõpradelt 1000 eurot laenu.

Aivar Ojaperv

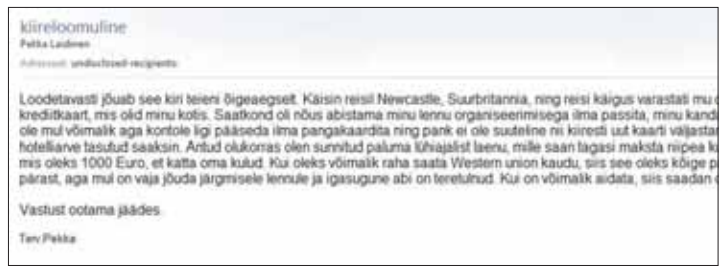
kiireloomuline
Pekka Laidinen
Adressaat: undisclosed-recipients
Loodetavasti jõuab see kiri teieni õigeaegselt. Käisin reisil Newcastle, Suurbritannia, ning reisi käigus varastati mu d
krediitkaart, mis olid minu kotis. Saatkond oli nõus abistama minu lennu organiseerimisega ilma passita, minu kand
ole mul võimalik aga kontole ligi pääseda ilma pangakaardita ning pank ei ole suuteline ni kiiresti uut kaarti väljastar
hotelliarve tasutud saaksin. Antud olukorras olen sunnitud paluma lühiajalist laenu, mille saan tagasi maksta niipea k
mis oleks 1000 Euro, et katta oma kulud. Kui oleks võimalik raha saata Western union kaudu, siis see oleks kõige p
pärast, aga mul on vaja jõuda järgmisele lennule ja igasugune abi on teretulnud. Kui on võimalik aidata, siis saadan
Vastust ootama jäädes
Terv Pekka

Tegemist on vana petuskeemiga, mis viimasel ajal on hakanud taas plahvatuslikult levima – arvutikasutaja postkasti jõuab e-kiri, kus talle tuttav inimene saadab abipalve ja palub kiireloomulist laenu. Tegelikult on abipaluja meilikonto kaaperdatud ja tal pole endal õrna aimugi, et tema nimel laenu palutakse.

Olen hädas, palun 1000 eurot

Pekka Laidinen langes kuriteo ohvriks ilmselt esmaspäeva hommikul. „Telefoni jõudis sõnum, kus Gmaili kontole ligi pääsemiseks paluti sisestada kood," rääkis ta „Ma sisestasin oma koodi, kuid kontot kasutada enam ei saanud. Ma ei tea, kas kaaperdamine toimus sel hetkel või pisut varem, kui ma ise sain ühelt tuttavalt „abipalve", mille ma ettevaatamatusest avasin."

Kuulutaja postkasti jõudis Pekka Laidineni „abipalve" esmaspäeval kell 9.13. Kiri ise oli järgmine (kirjaviis muutmata): „Loodetavasti jõuab see kiri teieni õigeaegselt. Käisin reisil Newcastle, Suurbritannia, ning reisi käigus varastati mu dokumendid, sealhulgas pass ja krediitkaart, mis olid minu kotis. Saatkond oli nõus abistama minu lennu organiseerimisega ilma passita, minu kanda jäi piletikulu ja hotelli arve. Paraku ei ole mul võimalik aga kontole ligi pääseda ilma pangakaardita ning pank ei ole suuteline nii kiiresti uut kaarti väljastama, et ma lennule jõuaksin ja hotelliarve tasutud saaksin. Antud olukorras olen sunnitud paluma lühiajalist laenu, mille saan tagasi maksta niipea kui koju tagasi jõuan. Vajan summat mis oleks 1000 Euro, et katta oma kulud. Kui oleks võimalik raha saata Western union kaudu, siis see oleks kõige parem. Vabandan ebamugavuse pärast, aga mul on vaja jõuda järgmisele lennule ja igasugune abi on teretulnud. Kui on võimalik aidata, siis saadan oma konto andmed."

Pättide kiri tuli valele kontaktile

Pekka Laidinen on tore ja tubli mees, keda hädas kindlasti aitaksime, kuid Kuulutajale on ta vaid kirjatuttav, kes saadab kaastöid oma õpilaste tulemustest, ja seepärast poleks ta meile kohe kindlasti sellise sisuga kirja saatnud. Ilmselt ei oska aga petturid vahet teha, milline kontaktidesse märgitud meiliaadress kuulub Pekka sõbrale ja milline lihtsalt koostööpartnerile.

„Sain esmaspäeval päris mitu kõnet oma tuttavatelt, kes kõik teatasid mulle mu kaaperdatud kontost," tõdes asjaosaline. „Õnneks sain kontrolli oma konto üle tagasi, ainult kõik varasemad kirjad läksid kaotsi. Loodan väga, et inimesed tabasid ära, et tegemist on petukirjaga, ega saatnud kurjategijatele seda summat, mida nad küsisid."

Kui sarnane pettus 2010.-2011. aastal levima hakkas, oli see kirjutatud väga vigases eesti keeles ja ohvriks langes tõesti vaid väga lihtsameelne inimene. Aastatega on aga pätid õppinud ja kirja koostamiseks ei kasutata enam Google Translatori abi, vaid see on nii hästi-halvasti, kui osati, kokku pandud kellegi keelevaldaja poolt.

Sellise kirja saamisel tasub kindlasti oma tuttavaga telefoni teel ühendust võtta – ta ei pruugi oma konto kaaperdamisest veel teadlik olla; samuti saate oma kõrvaga veenduda, kas sõber on päriselt hädas või mitte.

MÕNE REAGA

Politsei hoiatab suveniirraha pakkuvate kelmide eest

Rakveres on viimastel nädalatel makstud kolmel korral 100eurose suveniirrahaga. Kannatanud avastasid pettuse hilisemal rahatähe uurimisel.

Esimene teade suveniirraha kohta tuli möödunud aasta lõpul, kui Rakvere turul ostsid kaks meest kaks purki mett. Müüja ei kontrollinud 100eurost rahakupüüri ja märkas alles hiljem, et rahal on venekeelsed kirjad peal.

Samamoodi ei olnud taksojuhid tähelepanelikud, kui osutasid 1. ja 2. jaanuaril taksoteenust, mille eest neile maksti 100eurose rahatähega.

„Kõik kolm kannatanud märkasid alles hiljem, et rahakupüüri nii ühele kui teisele poolele oli venekeelses heledas kirjas kirjutatud, et tegemist on suveniirrahaga, mis pole kasutatav maksevahendina," ütles Rakvere politseijaoskonna ennetus- ja menetlustalituse juht Joel Alla. Ta lisas, et tegemist oli ilmselt koopiamasina alt läbi käinud suveniirrahaga, mille paljundamisega erilist vaeva ei nähtud. „Rahatähte vastu valgust vaadates on näha, et kirjad ja mustriservad ei kattu. Samuti on puudu seerianumber ning hologramm," lisas Alla.

Politsei soovitab alati olla väga tähelepanelik raha käitlemisel, eriti kui tegemist on väga suurte kupüüridega. Kui raha kontrollimiseks vajalikke seadmeid pole, siis raha ehtsust saab eelkõige tuvastada katsudes ja jälgides vajalikke turvaelemente. Võimalusel teatage valerahajuhtumist koheselt politseid.

Möödunud aastal registreeriti Virumaal 13 juhtumit (idas 11 ja läänes 2), kus üritati maksta või maksti suveniirrahaga.

Kuulutaja

Lääne-Virumaal on tasuta koolilõuna tõepoolest tasuta

Alates sellest aastast saavad lisaks põhikooliõpilastele tasuta koolilõunat ka gümnasistid. Kuigi valitsuskoalitsioon reklaamib seda sammu kui riigi panust, tuleb omavalitsustel lubaduse täitmiseks omast eelarvest juurde maksta. Mõnel pool nii ei tehta ja „tasuta lõuna“ ei olegi täies ulatuses tasuta, kuid Lääne-Virumaal saavad kõik gümnaasiumiõpilased tõepoolest tasuta lõunasöögi, kui nad seda soovivad.

Aivar Ojaperv

Seni eraldas riik 78 senti päevas vaid põhikooliõpilaste („tasuta“) toitlustamiseks, alates 1. jaanuarist laieneb sama ka gümnasistidele. Riigi retoorika on kõlanud, et tegemist on „tasuta koolilõunaga“, kuid tegelikult on see vaid pool tõde: 78 sendi eest lõunasöögiks lihtsalt ei piisa. Portsjoni reaalne hind on sõltuvalt toitlustajast ja koolist erinev, Lääne-Virumaal jääb see vahemikku 1.20-1.40, ning edasine sõltub juba omavalitsusest: kas leitakse puudujääv summa valla-linna eelarvest või jäetakse see lastevanemate kanda.

Juba on tekkinud rida jaburaid olukordi. Näiteks Jõgevamaa Gümnaasiumis on jagatud lapsed sikkudeks-lammasteks: Jõgeva vald laste lõunasööki omalt poolt ei toeta ja valda sisse kirjutatud lapse vanem peab tasuma vahesummana 52 senti toidupäeva eest; Kasepää vald toetab oma laste lõunasööki osaliselt ja vanemal tuleb maksta 20 senti päevas; Pajusi valda sisse kirjutatud lapsed saavad aga lõunasöögi tasuta.

Tartu linna jaoks tuli aga gümnaasiumiõpilaste tasuta toitlustamine „ootamatult“ ja kui uskuda TV-le intervjuu andnud ametniku selgitusi, siis linna eelarvesse ei osatud vajaminevat vahesummat planeerida ning praegu alles mõeldakse, kuidas käituda. Konks on veel ka selles, et riigi eraldatav 78 senti on sihtotstarbeline ja seda muuks otstarbeks kui koolilõunaks kasutada ei tohi – kui lastevanemad ei soostu vahesummat kinni maksma ja omavalitsus ka mitte, siis kuidas edasi: Pool praadi? Toitlustada üle päeva?

Mõnes vallas juba varem tasuta

Lääne-Viru gümnaasiume haldavad omavalitsused on õnneks suutnud oma eelarvest vajalikud vahendid leida ja tasuta koolitoit on kõigile gümnaasiumiõpilastele tõepoolest tasuta. Puuduva vahesumma maksavad linnad-vallad kinni ja nagu selgub, polegi see raha nii ulmeliselt suur: gümnasistide toitlustamiseks peab näiteks Tapa vald kulutama umbes 8000 lisaeurot aastas, Kunda linn 2500, Väike-Maarja 4000-5000 eurot jne. Arvestades omavalitsuste eelarvete suurusi, on asi seega rohkem tahtmises kui vahendite puuduses.

Rakvere linna eelarves lisakulu esialgu ei kajastu, kuid volikogu võttis eelmise aasta lõpus vastu põhimõttelise otsuse gümnasistide toitlustamiseks vajaliku vahesumma kinnimaksmiseks ja kulutuse täpse suuruse selgumisel kajastub see lisaeelarves. Linnapea Mihkel Juhkami mainis, et linna koolis käivate n-ö võõraste laste kohta esitatakse nende elukohajärgsele omavalitsusele vastav arve, kuid samas polnud ta kindel, kas seda soostutakse ka maksma. „Aga kindlasti ei hakka me lapsi lahterdama, süüa saavad kõik,“ lubas ta.

Tapa kahes gümnaasiumis maksab koolilõuna 1.20, seega peab vald igale õpilasele juurde maksma 42 senti päevas. „Me olime sellega arvestanud, eelarves on raha olemas,“ kinnitas vallavanem Alari Kirt.

Tegelikult kompenseeris Tapa vald juba varem gümnasistide koolitoidu maksumusest 60 senti päevas, seega tänu riigipoolsele 78 sendile koormus eelarvele isegi väheneb.

Tapa valla koolides toitlustatakse tasuta kõiki lapsi, sõltumata nende elukohast.

Kunda Gümnaasiumis maksab toidukord 1.26, vahesumma maksab linn oma eelarvest kinni. „Rääkisime toitlustajaga tekkiva olukorra juba oktoobris läbi,“ lausus linnapea Jüri Landberg. „Linn maksab kinni linnas elavate laste lõuna, mujalt tulnute kohta esitab toitlustaja arve elukohajärgsele omavalitsusele.“

Vinni-Pajusti Gümnaasiumis oli lõunasöök kõikidele lastele juba varem tasuta ja seda sõltumata lapse elukohast, seega väheneb ka neil tänu riigi 78 sendile koormus eelarvele.

Tasuta sööki said kõik lapsed juba eelmisel aastal ka Haljala Gümnaasiumis. „Riigi toetus on teretulnud,“ lausus vallavanem Leo Aadel. „Aga vald oma panust ei vähenda – vabanenud vahendite arvelt saame alates sellest aastast 1.-3. klassi õpilastele pakkuda tasuta hommikuputru.“

Pole see raha nii suur midagi

Väike-Maarja vallavanem Indrek Kesküla ütles, et kuigi valla eelarve pole veel kinnitatud, on vastu võetud põhimõtteline otsus vahesumma kinnimaksmiseks. Kõikidele õpilastele.

Kadrina Keskkoolis maksab toidupäev 1.25. „Tegime uuringu, kas kõik gümnasistid tahavad tasuta sööki, sest oli kahtlus, et mõned loobuvad,“ rääkis vallavanem Erich Petrovits. „Soovijaid oli aga 80 protsenti ja me ei hakanud enam pilli lõhki ajama: portsjoneid tuleb sama palju kui õpilasi. Tasuta saavad süüa kõik lapsed.“

Sama ka Tamsalus – vald maksab vaheraha kõigile lastele kinni, elukoha järgi vahet tegema ei hakata.

Tamsalu vald peab gümnasistide arvelt aastas juurde maksma umbes 3300 eurot. „Eks see omaette „hiiliv revolutsioon“ ole, omavalitsustele pannakse kulutusi vaikselt muudkui juurde, aga arvestades eelarve üldmahtu ja tõsiasja, et laps peab süüa saama, siis pole see raha nii suur midagi, et seda eraldada ei saaks,“ võttis Uudeberg teema kokku.

MUST KROONIKA

8. jaanuaril kell 0.03 sai häirekeskus teate, et Tapal Valve tänaval on tulekahju väljaspool hooneid. Põles keevitustööde tagajärjel süttinud saepuru. Läheduses asus hoone. Põleng kustutati ning keegi kannatada ei saanud.

7. jaanuari õhtul kella 19.10 ajal sai häirekeskus teate, et Tapal Kalda tänaval asuva maja korstnast on näha leeki. Kohale saabunud tuletõrjujad kontrollisid maja ning korstna. Kustutamist vaja ei olnud, sest korstnas olnud tahm põles ära ning tuli kustus iseenesest. Keegi kannatada ei saanud.

4. jaanuaril kell 12.42 teatati häirekeskusele liiklusõnnetusest Haljala vallas Lihulõpe külas, kus sõiduauto oli teelt välja sõitnud ja rullunud üle katuse. Inimesed vigastada ei saanud. Sündmuskohale sõitsid Rakvere päästekomando päästjad, kes kõrvaldasid sõiduauto süttimisohu.

3. jaanuaril kell 21.16 teatati häirekeskusele tulekahjust Vinni vallas Mäetaguse külas Pihlaka talus. Päästjate saabudes põles viilkatusega elumaja mõõtmetega 7x16 meetrit lahtise leegiga. Tuli oli saanud alguse hoones asuvast saunast ning oli levinud esimese korruse tubadesse ning katusealusesse ehitatud tubadesse. Tulekahjule pandi piir kella 23.04ks ning kustutati lõplikult kella 23.56ks. Tulekollete likvideerimiseks tuli päästjatel avada katuse- ja seinakonstruktsioone. Inimesed vigastada ei saanud. Sündmuskohal töötasid päästjad Rakvere, Väike-Maarja, Tapa ja Kunda päästekomandost, vabatahtlikud päästjad Roela ja Kadrina komandost, operatiivkorrapidaja ning kiirabi.

4. jaanuaril kell 3.42 teatati häirekeskusele, et maja on uuesti põlema süttinud .

Kuulutaja

20.01.2015 – 03.02.2015. a on Rakvere Linnavalitsuses Tallinna tn 5 a, **Side tn 10 kinnistu detailplaneeringu** avalik väljapanek.
Detailplaneeringu ülesanne on kinnistule ehitusõiguse määramine korterelamu rajamiseks, hoonestusala piiritlemine, haljastuse ja heakorrastuse põhimõtete määramine, kujade määramine, tehnovõrkude ja –rajatiste asukoha määramine, hoone olulisemate arhitektuurinõuete seadmine, servituutide vajaduse määramine, kuritegevuse riske vähendavate nõuete ja tingimuste seadmine ning muude seadusest ja teistest õigusaktidest tulenevate kinnisomandi kitsenduste ulatuse määramine planeeritaval maa-alal.
Detailplaneering ei sisalda üldplaneeringu põhilahenduse muutmist.
Planeeritava ala suurus u 2100 m².

Rakvere linnavalitsuse 05.01.2015. a korraldusega nr 4 algatati **Karja tn 12a ja Vesiveski tn 7 kinnistute ning nendega piirneva tänavaala detailplaneeringu** koostamine. Detailplaneeringu ülesanne on kinnistute liitmine, ehitusõiguse määramine, hoonestusala piiritlemine, teede ja tänavate, maa-alade ja liikluskorralduse määramine, haljastuse ja heakorrastuse põhimõtete määramine, kujade määramine, tehnovõrkude ja –rajatiste asukoha määramine, servituutide vajaduse määramine, kuritegevuse riske vähendavate nõuete ja tingimuste seadmine ning muude seadusest ja teistest õigusaktidest tulenevate kinnisomandi kitsenduste ulatuse määramine planeeritaval maa-alal.
Planeeritava ala suurus u 2000 m².

KOOLITUS

• Kunderi Seltsi Rahvakooli kursused: **inglise keele algkursus** (A1.1) - algus 24.03, **lõbusad rollimängud inglise keeles** - algus 6.04, **"Edukaks läbirääkijaks"** (ingl. keeles) - algus 23.03, **soome keel** (A1.1) - algus 2.02 ja soome keel (A1.2) - algus 19.01, **hispaania keel** - algus 22. 01, **aiakujundus** - algus 4.03, **genealoogia** - algus 11.04, **aiaplaanide koostamine** - märts-aprill. Täpsem info www.kunderiselts.eu. Kirjapanek kunderi.rahvakool@mail.ee või 32 40 651 alates kella 11-st

KIIRKURSUSED
(20 tundi)

• **Inglise** keel algtase (al E 12. 01)
• **Soome** keel algtase (al T 13. 01)
• **Inglise** keel kesktase (al K 14.01)
• **Hispaania** keel algtase (al N 29. 01)

Koidula tn 1
(Tsentrumi IV k)
kella 18.30 – 20.00
Reg 5566 1419

LÄÄNE-VIRU MÕDRIKU RAKENDUSKÕRGKOOL

Väärikas algus - parem tulevik!

Lääne - Viru Rakenduskõrgkooli täiendus- ja ümberõppekeskus ootab koolitustele
Koolitustel on võimalik osaleda Eesti Töötukassa koolituskaardiga.

Koolitus	Maht	Toimumise aeg	Maksumus
FIE tuludeklaratsiooni koostamine (koolitus ja praktiline nõustamine)	20	algab veebruaris	120€
Raamatupidaja täienduskoolitus ja raamatupidamisprogrammide kasutamine	140	algab veebruaris	840€
Soome keel (tööalane suhtluskeel algajatele)	60	algab veebruaris	240€
Inglise keel (tööalane suhtluskeel algajatele)	60	algab veebruaris	240€
Eesti keel emakeelena mittekõnelejale (tase A1; A2) vene keele baasil	120	algab veebruaris	720€
Tööalane vene keel algajatele (tase A1; A2)	60	algab veebruaris	240€
Word ja Excel edasijõudnutele	40	algab veebruaris	228€
Arvuti algõpe	40	algab veebruaris	228€

Nõustamisteenused
Nõustamine ja praktiline abi nii juriidilistele- kui füüsilistele isikutele ning eraisikutele järgmistes valdkondades: juriidiline nõustamine, finantsteenuste alane nõustamine, psühholoogiline nõustamine. Nõustame ja aitame äriplaani koostamisel, projektide kirjutamisel, ettevõtte majandusaasta aruande ja tuludeklaratsiooni koostamisel.

Koolitused toimuvad Lääne-Viru Rakenduskõrgkooli täiendus- ja ümberõppekeskuses Rakveres Rohuaia 12. Info ja registreerimine: www.lvrkk.ee või telefonil 322 3566 ja 5347 8449 ning e-postil koolitus@modriku.edu.ee

RAKVERE AMETIKOOL

Veel ei ole hilja! Tule õpi väärt amet Rakvere Ametikoolist!
Erialad sobivad ka töötavale täiskasvanule.

KELNER - õppeaeg 6 kuud, sessioonidena
VEOAUTOJUHT - õppeaeg 6 kuud, sessioonidena
Vastuvõtt kestab kuni 23.01.2015
MOOTORSÕIDUKI KLIIMASEADMETE ÜLDDIAGNOSTIKA HOOLDUS JA REMONT - õppeaeg 3 kuud, sessioonidena (vastuvõtt märts-mai 2015)

Õppetöö on TASUTA! Lisainfo: 3295030, info@rak.ee

RAKVERE AMETIKOOL
Euroopa Liit Euroopa Sotsiaalfond
Eesti tuleviku heaks

RAKVERE AMETIKOOLIS algavad 26. jaanuaril 2015 tasuta kursused mittetöötavatele inimestele:

SISEVIIMISTLUS JA DISAIN
SPA TEENINDAJA

Koolituste maht 680-720 tundi (5-6 kuud). Sihtrühmad: töötud noored 16.-24.a. või kuni 7. aastase lapsega vähemalt 18 kuud kodus olnud vanemad (ei pea olema tingimata töötukassas arvel). Kursuslastele makstakse stipendiumi ja kompenseeritakse sõit.
Kursused toimuvad projekti „Noored ettevõtlikuks" raames.

Info ja registreerimine 3295035; 5074717; ylle.kaar@rak.ee

RAKVERE AUTOKOOL
Rakvere, Aia 16. Info ja registreerimine
tel. 5152340 või tarmo@e-autokool.ee
www.e-autokool.ee

• **T-kategooria** (traktor) **koolitus algab 14.01 kell 18.00**
• **Veoauto-, bussi- ja taksojuhtide ametikoolitus** (35 ja 70 tundi) **algab 10.01 kell 10.00**
• **C- ja CE-kategooria koolitus algab 26.01 kell 18.00**
• **B-kategooria koolitus algab 03.02 kell 18.00**
• **D-kategooria** (buss) **koolitus algab 21.01 kell 18.00**

Sõbralik koostöö kliendiga ja kvaliteetne teenus!
Tel 53 451 061, 324 0893, www.autosoit.ee

RAKVERES
B-kat 19.01 ja 06.02
B-kat e-õpe 29.01 ja 19.02
C-kat 12.01 ja 26.01
CE-kat 12.01 ja 26.01
Esmaabi koolitus 23.01
Algastme pimedaaja koolitus 21.01

OÜ Autosõit Ohutu sõidu kool

Lõppastme koolitus IGA NÄDAL!

TASUTA ÜHISTRANSPORT ON VÕIMALIK TERVES EESTIS!

XIII OMAVALITSUSFOORUM

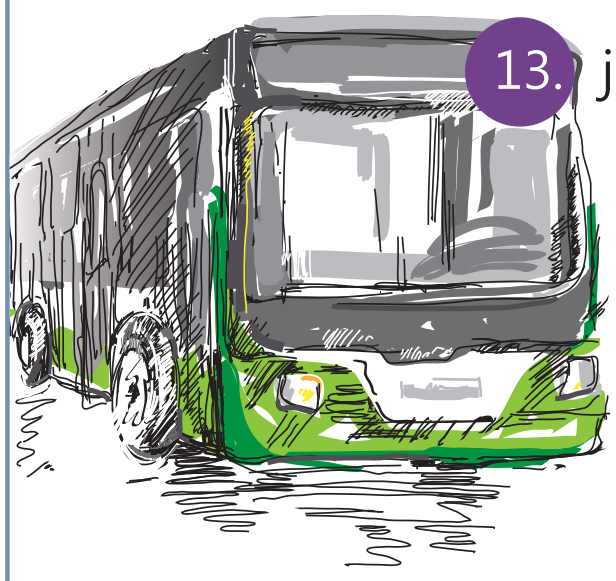

13. jaanuaril 2015 kell 11.30–15.00

Rakvere Teatris (Kreutzwaldi 2a)

„Tasuta ühistransport on võimalik terves Eestis"

ESINEMA ON KUTSUTUD:

Edgar Savisaar - Tallinna linnapea
Lars Isaksson – Avesta (Rootsi) linnapea
Robert Perkowski – Zabki (Poola) linnapea
Rannar Vassiljev – Riigikogu liige
Siret Kotka – Riigikogu liige
Rainer Miltop – Rakvere abilinnapea
Vello Jõgisoo – Harjumaa Ühistranspordi Keskuse tegevdirektor
Gea Gross – OG Elektra AS juhatuse liige
Andrus Toss - Tudulinna vallavanem
Enno Fels - Keila linnapea
Marko Torm - Lääne-Viru maavanem
Romek Kosenkranius - Pärnu abilinnapea
Ingmar Roos - Maanteeameti ühistranspordi osakonna juhataja
Enno Tamm - Tallinna Linnatranspordi AS juhatuse esimees

■ Registreerimine ja tervituskohv kell 10.45, konverents lõpeb kell 15.00. Osalemine konverentsil on **TASUTA!**

Palume oma osavõtust teatada hiljemalt 9. jaanuariks e-posti aadressile info@takk.ee
Maakonna suurimatest keskustest on korraldaja poolt planeeritud **tasuta bussitransport konverentsile ja tagasi**.

Täpsem INFO registreerimisel, telefon **5032843**

NORDWOOD on AS Viru-Nigula Saeveski, AS Viiratsi Saeveski ja AS Aegviidu Puit ühine kaubamärk. Saeveskite emaettevõteteks on kaks Eesti juhtivat, 20 aastat edukalt tegutsenud puidutööstuskontserni Lemeks Grupp ja Raitwood.

Otsime oma meeskonda Viru-Nigula Saeveskisse töökat

Pakkeliini-operaatorit

Peamised ülesanded - töö erinevatel pakkimisliini lõikudel, tootmisprotsessi jälgimine ja toodangu kvaliteedi tagamine. Seadmete tehnilise olukorra jälgimine, seadistamine ja osalemine hooldustöödel.

Eeldame
- Keskharidust
- Kiirust, täpsust, vastutustundlikkust ja valmisolekut meeskonnatööks
- Valmisolekut vahetustega tööks
- Oskust kasutada oma töös arvutit
- Kasuks tuleb eelnev tootmistöö kogemus

Pakume
- Stabiilset töökohta ja häid töötingimusi
- Konkurentsivõimelist töötasu
- Kohapealset väljaõpet ja toetavat meeskonda
- Tööandjapoolset toetust tervise eest hoolitsemiseks (ujumine)

CVd ootame 20. jaanuarini meilile viika.venski@vns.ee
Viru-Nigula Saeveski asub Viru-Nigula vallas, Vasta külas.

NORDWOOD

Töö kirjeldus:
Õmbleja abi tööülesandeks on õmblejate abistamine.

Tööülesanded:
- Õmblustööde ettevalmistamine ja komplekteerimine õmblejatele;
- Ooverdus;
- Detailide mõõtmine ja lõikamine;
- Kvaliteedikontroll;
- Muud ettevalmistavad ja abistavad tegevused.

Nõudmised kandidaadile:
- Algtasemel õmblusoskus;
- Õppimisvõime;

Tuleb kasuks:
Eelnev töökogemus õmblejana; keskharidus

Ettevõte pakub:
- Kohapealset väljaõpet ja koolitusi.
- Põnevaid väljakutseid ja eneseteostusvõimalust arenevas ettevõttes.
- Kindlat töökohta.
- Meeldivaid töötingimusi ja kollektiivi

Töökoht: Rakvere mnt 23a Haljala, Lääne-Virumaa
Tööle asumise aeg: Esimesel võimalusel
Info ja kandideerimine: Tiia Jürisoo tel. 53058544

bellus®
www.bellus.com

AEROC

Aeroc Jämerä AS on Lääne – Virumaal Andjal asuv poorbetoontoodete tehas, mis kuulub Põhja-Euroopa suurima poorbetoontoodete valmistaja ja müüja Aeroc International AS gruppi. Eestis valmistatud tipptasemel AEROC tooteid eksporditakse kõikidesse Balti ja Skandinaavia riikidesse. Aeroc Jämerä AS tehas annab tööd ca 75 inimesele.

Ootame oma meeskonda:

ELEKTRIK / AUTOMAATIK

Tööülesanded:
- tehnoloogiliste seadmete automaatjuhtimise- ja elektrisüsteemide korrashoid ja remont,
- osalemine uuendus ja arendus tegevuses,

Nõuded:
- vähemalt keskeriharidus elektritööde alal ja erialane töökogemus,
- eesti keele oskus,
- arvuti kasutamise oskus: MS Office, MS Internet Explorer,
- korrektsust ning kohusetundlikkust,
- valmidus vahetustega tööks,
- soov omandada ja õppida uusi oskuseid ning täiendada ennast erialaselt
- vene ja inglise keele oskus soovitav,
- alg- või kesktasemel teadmised tööstuskontrolleritest (Omron, Siemens) soovitav,

Ettevõte pakub:
- konkurentsivõimelist töötasu
- mitmekesist vahetustega tööd
- transporti tööle ja tagasi (Kunda, Rakvere, Kiviõli, Aseri, Haljala)
- sobivusel tähtajatut töölepingut
- kohapeal väljaõpet
- tööriietust

Lisainfo telefonil 329 5050, e-mailil karmo.kapstas@aeroc.ee või tehases kohapeal.

www.aeroc.ee AEROC KERGE EHITADA

Nädalaleht **Kuulutaja**

Kuulutaja on Lääne-Virumaa suurim ja nõutuim ajaleht. Trükitiraaž on 15 000. Nädalalehte Kuulutaja jagatakse tasuta. Lehte on võimalik lugeda ka internetist www.kuulutaja.ee

Kas Sulle meeldib kirjutada?
Kas Sind huvitab, mis maailmas toimub?
Kas tahad lisaraha teenida?

Kui jah, siis kirjuta artikkel.

- **uudislugu**
- **persoonilugu**

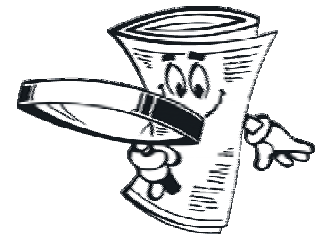

Ootame: uudis- ja persoonilugusid, maksimaalselt 5000 tähemärki
Artikkel saada: toimetus@kuulutaja.ee
Sobivad lood avaldatakse ja tasustatakse.

AveC Kirjastuse OÜ, Nädalaleht Kuulutaja, Vilde 6a, Rakvere, www.kuulutaja.ee

OTSIN TÖÖD

- Otsin **kodust tööd**. Kiire! Tel 5360 5145, Ludmilla
- 45a naine otsib **tööd**. Sobib töö kl 8-17 Rakveres. Tel 5894 7157

PAKUN TÖÖD

- Vajatakse **lapsehoidjat** 3a poisile. Venekeelne. Elame Rakveres. Tel 5836 5675
- 3 väikese lapsega pere otsib pensionärist **lapsehoidjat/koduabilist** kahel tööpäeval nädalas. Tasu 2,5 €/h. Oma maja, asukoht Rakvere. Info: 5544 347, Taavi
- Vajatakse **hooldajat** naisterahvale E-R 1 tund hommikuti Rakveres. Tel 5564 5109
- Sämmi Grill Haljalas pakub tööd kohusetundlikule **majahoidjale** ja **kokale**. Täpsem info tel +372 5226 225 või sammigrill@hot.ee
- Matsu talu külalistemaja otsib oma kollektiivi **kokka-perenaist**. Töökoht asub Sahargu külas Tudulinna vallas Ida-Virumaal. Helistada tel 563 57449, www.matsutalu.eu
- Pakun tööd **taksojuhile**. Tel 5192 0899
- Võtan tööle **taksojuhi.** Tel 5154 639
- Üldehitusega tegelev firma pakub tööd **ehitustöölisele.** Objektid üle Eesti.Info tel 5463 7464
- Ettevõte otsib **ekskavaatori peale võsagiljotiinile** kogemustega **juhti.** CV saata baltictimberenergy@gmail.com. Tel 5104 510
- Firma pakub tööd **C-, E-kat. autojuhile.** Tel 5108 820
- Lääne-Virumaal vajatakse **lüpsjat ja karjakut-traktoristi**, torusselüps. Palk hea ja õigel ajal. Elamiseks kohapeal maja või korter. Tel 5699 0533

- Trendmaster OÜ otsib oma kollektiivi kogemustega **sisetööde tegijaid**. Pakume stabiilset töökeskkonda ja konkurentsivõimelist palka. Kandideerimissoovi korral saata CV koos kirjeldusega varasema töökogemuse kohta. Kasuks tuleb erialane haridus. janis@trendmaster.ee

VAJAD TÖÖD? OTSID TÖÖTAJAT?

Parim võimalus selleks on avaldada kuulutus Kuulutajas.

Tiraazh 15 000 ning kõik kuulutused nähtavad ka internetis www.kuulutaja.ee

Võta ühendust 322 5090 reklaam@kuulutaja.ee

FER Project
Pakume tööd
TISLERILE
Kontakt telefonil
5341 7151

omniva
Omniva on Eesti Posti uus nimi
Tule meie toimekasse ja usaldusväärsesse meeskonda!
Otsime Rakvere kandekeskusesse
KIRJAKANDJAT, AUTOJUHT-KIRJAKANDJAT
Lisainfo telefonil 504 4979.
Kandideerimiseks saada oma CV aadressile cv@omniva.ee.
EESTI POST

Kus on Sinu reklaam?
Võimalus on siin:
reklaam@kuulutaja.ee
32 25 090

JELD-WEN

JELD-WEN Eesti AS on JELD-WEN Europe'i osa, mis omakorda kuulub maailma suurima ukse- ja aknatootja JELD-WEN Inc. koosseisu. Rakveres asuva tehase peamisteks toodeteks on siseuksed ja ukselengid. Tehases töötab kolmes vahetuses kokku pea 800 töötajat.

www.jeld-wen.ee

AS JELD-WEN Eesti pakub tööd

RAAMATUPIDAJALE

Peamised tööülesanded:

- müügireskontro haldamine
- klientidega suhtlemine
- müügiarvete koostamine
- raamatupidamise algdokumentide (kulu- ja lähetusaruanded) kontrollimine ja sisestamine

Nõudmised kandidaadile:

- majandusalane kõrgharidus
- eelnev töökogemus finants- või ärivaldkonnas
- väga hea suuline ja kirjalik eesti, inglise ja soome keele oskus
- väga hea arvutikasutusoskus (andmetöötlus Excelis)

Ettevõte pakub:

- eneseteostus- ja arenemisvõimalusi
- mitmekülgset ja huvitavat tööd rahvusvahelises ettevõttes

CV koos motivatsioonikirjaga palume saata hiljemalt 18. jaanuariks meiliaadressil personalrakvere@jeld-wen.biz või tavapostiga aadressil JELD-WEN Eesti AS, Arkna tee 1, 44317 Rakvere. Märgusõna RAAMATUPIDAJA.

Lisainfo telefonil 322 9130 või meie kontorist Arkna tee 1, Rakvere.

PÄTS PITSAKOHVIK
PÄTS Pitsakohvik pakub tööd
KÖÖGI ABITÖÖLISELE
Tööülesanded: nõudepesu, abitööd köögis
Kasuks tuleb eelnev töökogemus toitlustusasutuses
NB! Väljaõpe kohapeal
CV palume saata: pitsa@pats.ee, info tel 50 68 279

Rakvere Põhikool võtab alates 06. veebruarist 2015 tööle

• INGLISE KEELE ÕPETAJA

täistööaeg, lapsehoolduspuhkusel töötaja asendamine

Avaldus ja CV saata hiljemalt 30.01.15
direktor@rakverepk.ee või Tartu tn 2.
Info 5221168.

VAJAD TÖÖD?
OTSID TÖÖTAJAT?
Parim võimalus selleks on avaldada kuulutus Kuulutajas.
Tiraazh 15 000 ning kõik kuulutused nähtavad ka internetis www.kuulutaja.ee
Võta ühendust 322 5090
reklaam@kuulutaja.ee

JELD-WEN

JELD-WEN Eesti AS on JELD-WEN Europe'i osa, mis omakorda kuulub maailma suurima ukse- ja aknatootja JELD-WEN Inc. koosseisu. Rakveres asuva tehase peamisteks toodeteks on siseuksed ja ukselengid. Tehases töötab kolmes vahetuses kokku pea 800 töötajat.

www.jeld-wen.ee

AS JELD-WEN Eesti pakub tööd

PUIDUPINGI OPERAATORILE

Peamised tööülesanded:

- tööpingi seadistamine ja hooldamine
- seadmete tõrgeteta töö tagamine ja pisirikete likvideerimine
- erinevate toodete tootmine vastavalt tellimusele
- tootmistööliste töö koordineerimine
- toote kvaliteedi tagamine

Kandidaadilt ootame:

- töökogemust puidutööstuses
- tehnilist taipu
- valmidust töötada meeskonnas
- pingetaluvust ja füüsilist vastupidavust
- valmisolekut vahetustega töötamiseks

Kasuks on:

- töökogemus puidupingil

Omalt poolt pakume:

- tööd kahes vahetuses E-R (vaheldumisi nädala kaupa 6.00-14.30 ja 14.30-23.00)
- kindlat sissetulekut
- väljaõpet
- häid töö- ja olmetingimusi (saunaga riietusruumid, oma söökla)
- mitmesuguseid soodustusi
- transpordivõimalust - tööliste liinid Aserist, Kiviõlist, Tapalt, Tamsalust, Väike-Maarjast, Kundast ja Viru-Jaagupist

CV märgusõnaga "Puidupingi operaator" palume saata hiljemalt 25. jaanuariks meiliaadressil personalrakvere@jeld-wen.biz või tavapostiga aadressil JELD-WEN Eesti AS, Arkna tee 1, 44317 Rakvere.

Lisainfo telefonil 322 9130 või meie kontorist Arkna tee 1, Rakvere.

JELD-WEN

JELD-WEN Eesti AS on JELD-WEN Europe'i osa, mis omakorda kuulub maailma suurima ukse- ja aknatootja JELD-WEN Inc. koosseisu. Rakveres asuva tehase peamisteks toodeteks on siseuksed ja ukselengid. Tehases töötab kolmes vahetuses kokku pea 800 töötajat.

www.jeld-wen.ee

AS JELD-WEN Eesti pakub tööd

CNC OPERAATORILE

Peamised tööülesanded:

- tööpingi seadistamine ja hooldamine
- tööpingile programmide koostamine
- seadmete tõrgeteta töö tagamine ja pisirikete likvideerimine
- toote kvaliteedi tagamine

Kandidaadilt ootame:

- töökogemust puidutööstuses
- tehnilist taipu
- pingetaluvust
- füüsilist vastupidavust

Kasuks on:

- töökogemus CNC pingil

Omalt poolt pakume:

- tööd päevases vahetuses
- kindlat sissetulekut
- väljaõpet
- häid töö- ja olmetingimusi (saunaga riietusruumid, oma söökla)
- mitmesuguseid soodustusi
- transpordivõimalust - tööliste liinid Aserist, Kiviõlist, Tapalt, Tamsalust, Väike-Maarjast, Kundast ja Viru-Jaagupist

CV märgusõnaga "CNC operaator" palume saata hiljemalt 25. jaanuariks meiliaadressil personalrakvere@jeld-wen.biz või tavapostiga aadressil JELD-WEN Eesti AS, Arkna tee 1, 44317 Rakvere.

Lisainfo telefonil 322 9130 või meie kontorist Arkna tee 1, Rakvere.

Salmistu 100 lavastust

Eduard Salmistut tabas näitlejateel järjekordne loominguline juubel: lasteetendus „Lumehelbeke“ oli tema jaoks 100. lavastus koduteatris. Rolle on olnud märksa rohkem.

Maris Marko

Fotod: Rakvere Teater/Heigo Teder

30 aastaga ujedast noorukist tegude meheks. Vasakpoolsel pildil on lavastuste juubilar oma esimeses rollis Rakveres alles koha sisse võtnud ja vaatab unistava pilguga kaugusesse. Parempoolne pilt praegusest lavastusest “Algused” aga näitab, et tegemist on nüüd juba küll ja enam. Jõudu-jaksu edaspidiseks!

Nii staazhikad näitlejad nagu Eduard Salmistu, kes tähistab sel kuul oma 53. sünnipäeva, oma rolle ja lavastusi enam ei loe. „Alguses ikka lugesin,“ tunnistas Salmistu, „aga siis lõin käega. Ühest tööst järgmisesse, nii see repertuaariteatris käib. Ei pea ma mingit arvestust ega arhiivi.“

Väga tihti Salmistu oma näitlejakarjäärile tagasi ei vaata. Eelmisel aastal täitus tal 30 aastat Rakvere teatris, siis ikka paluti meenutada. „Kui keegi küsib, mis need olulised rollid on olnud, siis ütled paar tükki ära ja alles jupp aega hiljem mõtled, et palju olulisemad asjad jäid ütlemata.“

Seekord tulid Salmistul esimesena pähe Raivo Trassi lavastatud „Oh meid mere terida...“ ehk tema esimene tükk Rakvere teatris ning mullu esietendunud „Viimase öö õigus“, mille lavastas samuti Trass. „Sinna vahele mahub veel palju: „Teod pahupidi“, „Päikesehelk“, Moliere’i roll „Vagameeste vandenõus“. Enamasti ma teen lihtsalt oma tööd. Mõnikord tuleb ikka ka midagi sellist, mis mind käivitab, erutab, aga seda on vähe. Aga siis, kui sa tõeliselt käivitud, siis on see ka tõeliselt hea tunne.“

Lemmikud läbi aastate

Tähendusrikkad rollid ei ole Salmistu elu jooksul muutunud. „Nende järjekord ja isegi tähendus võib muutuda, aga kõige olulisemad on nad ikka,“ tõdes näitleja.

Täna mängib Eduard Salmistu seitsmes lavastuses, neist üks on väljaspool koduteatrit. Lemmik nende seast on „Viimase öö õigus“. „See puudutab mind ennast ka, ma ei oska öeldagi, mispidi. Kogu see teema läheb mulle korda. Ka prooviperiood oli väga positiivne ja sai pidevalt õiges suunas liigutud,“ põhjendas Salmistu.

„100. lavastus oli lihtsalt tore, lustlik, sümpaatne tegemine,“ meenutas Salmistu „Lumehelbekest“, muiates, et lasteetendus juubelilavastusena on omamoodi kõnekas fakt.

Pikaajaline lava- ja elukogemus on Eduard Salmistust kujundanud näitleja, kes tahab ise oma rolli vormida ja lahendada, mitte ei oota lavastaja ettekirjutusi. „Ma ei usu, et ma noorena samamoodi mõtlesin. Enne ma ikka ootasin lavastaja nõuandeid, kuni sinnamaani, et „tee minuga midagi“. Nüüd ei taha ma muidugi lavastajale vastu töötada, see on ikka koostöö.“

Lemmiklavastaja nimetamine on natuke lihtsam kui lemmikrolli meenutamine. „Ma võin praegu ainult Trassi esile tõsta, sest hea sõbra ja kolleegi Suumani ma jätan kõrvale. Me oleme nii kaua koos töötanud ja garderoobi jaganud, et hakkame juba ühte moodi mõtlema ja maailma nägema. Aga Trassiga üle aastakümnete uuesti kokku saada oli väga värskendav. Kui ta mu siia võttis, oli ta mu õpetaja, sest ega näitejaks ei saada koolis, ikka teatris.“

Erinevad ajastud

Rakvere teatrisse tuli Eduard Salmistu 1984. aastal koos mitme kursusekaaslasega lavakunstikateedri 11. lennust. Peanäitejuht oli siis Raivo Trass. Samas kutsus noornäitleja Salmistut peagi nõukogude armee ja nii jäi tema Trassi periood sootuks lühikeseks. Järgmine teatrijuht oli Madis Kalmet. „Selle aja kohta ei oskagi midagi öelda. Siis ei olnud palju tööd, repertuaaris oli vähem tükke. „Õitsev meri“ jääb sinna perioodi.“

Kalmeti järel tuli peanäitejuhiks Arvi Mägi, suuri muudatusi ei toimunud. „Vaikne aeg. Suuman tegutses ühe seltskonnaga, sellest jäin ma üldiselt kõrvale,“ meenutas Salmistu.

Need polnud head aastad ei temale ega teatrile. Olid lihtsalt sellised ajad. Rakvere teatrist räägiti ennekõike kui lagunevast hoonest, sisu vastu oli huvi leigem. Peeter Jalakas võttis teatri üle 1994. aastal, kui teater oli tõelises madalseisus.

„Tollest perioodist tuleb kõigepealt meelde „Seitse venda“. Komöödiaga „Minu naine on valetaja“ teenisime omale palgaraha.“

Uus aeg ja liikumine helgema tuleviku suunas sai hoo sisse 1996. aastal, kui teatris algas „kaduviku aeg“. Rakveresse tuli hulk noori lavakooli 17. lennust, teatrit hakkasid juhtima Üllar Saaremäe ja Indrek Saar. „Kuni selle ajani oli kõik lauget spiraali mööda allamäge läinud. Muidugi, kui Jalakat poleks olnud, siis poleks seda teatrit täna olemas. Aga Saaremäega hakkas asi samamoodi tasapisi ülesmäge minema. Maja sai uue ilme, trupp kasvas sisemiselt, muutus kuidagi täiskasvanulikumaks.“

Oma karjääri kõige õnnetuma rollina tõi Salmistu välja reporteri osa lavastuses „Tambu Elle, ma tahan sinuga rääkida“. „Kõige ebaõnnestunum tükk oli „Türgi hobuse muna“, see oleks küll võinud tegemata olla,“ arvas Salmistu.

Väljaspool koduteatrit

Eespool kõneks olnud sada lavastust on kõik Rakvere teatri repertuaarist. Lisaks nendele on Eduard Salmistu osalenud mõnes suveprojektis ning hetkel mängib ta Vana Baskini teatri lavastuses „Südamesõbrad“.

„Neid rolle pole palju olnud ja mõnes mõttes on teise trupi või ühekordse projektiga töötamine minu jaoks puhkuseks,“ märkis Salmistu, kes tegelikkuses armastab puhata hoopis Prangli saarel. „Päriselt puhkan ma trimmerdades ja parme küljest pekstes, askeldades. Kui siis järgmised paar vaba päeva tulevad, saan minna ja lihtsalt merd vaadata.“

Sajas lavastuses näitlemise kõrval on Salmistul ette näidata ka paar tükki lavastajana. See karjäär on ilmselt alles algusjärgus, sest lavastamine on Salmistu sõnul tore. „See pole midagi sellist, millega ma vehkida tahaksin. See on lihtsalt teistmoodi põnev asi. Kunagi oli teatris näitejuhi amet, mida enam pole, ja näitejuhi oskused on mul olemas. Lavastamine on siit samm edasi,“ rääkis Salmistu, öeldes, et paar asja, mida tahaks lavastada, on tal ootel. Üks neist jõuab lavale 2016. aasta suvel.

Suvine juubelilavastus vajab kostüümiabi

Käesoleva aasta augustis saab Kunda mõisas lavaküpseks spetsiaalselt Virumaa Rahvaülikooli juubeliks kirjutatud lavastus „Maili. Virumaa Rahvaülikooli lugu“. Kuna etenduse osaliste hulk on päris suur ning koosneb peamiselt vabatahtlikest harrastajatest, koguvad Virumaa Rahvaülikooli Selts ja Ranna-Viru Rahvateater täiendust oma kostüümilaole.

Eriti oodatud on kõikvõimalikud ennesõjaaegsed või nendega sarnased riietusesemed ja ajastutruud aksessuaarid. Neid võib pakkuda ka laenuks.

Eriti on oodatud meestevestid (soovitavalt ülikonnavestid), kõrge värvliga ülikonnapüksid (vanaisadeaegsed), pintsakud, kaabud, sonimütsid, portfellid, kirsad, saapad (ka nõukogude sõjaväe aegadest).

Naiste garderoobist on teretulnud ennesõjaaegsed pluusid, seelikud, jakid vms esemed, n-ö vanaemade lakaga põlled, kübarad.

Viruma Rahvaülikooli Seltsi juhatuse esimehe Kaido Veski sõnul on proovisaalis olev näitemäng olemuselt ajalooline fiktsioon nukra alatooni, kuid rõõmsa pealispinnaga vabaõhulavastus, mis kõneleb aastatel 1925-1940 Kunda mõisas tegutsenud esimesest nn maa tüüpi rahvaülikoolist.

„Selle tegelased on enamikus küll reaalselt eksisteerinud, kuid tegevus kätkeb endas n-ö näitemängu näitemängus – ülevaadet kooli tegevusest, tolle aja inimeste omavahelisi suhteid, ajaloolist aktsenti ning ääretult kaunist armastuslugu,“ lisas Veski.

Etenduse lavastaja on Tiit Alte, peaosalisteks Carmen Mikiver, Tarvo Sõmer, Margus Mankin, Kaido Veski, Tea Parts ja Tauno Küngas. Lisaks löövad lavastuses kaasa harrastusnäitlejad üle terve Eesti ning rahvatantsijad, -muusikud ja laulukoorid Virumaalt. Etendust mängitakse neljal korral, ajavahemikul 5.-8. augustini Kunda mõisas.

Ühendust saab seltsiga aadressil selts@selts.ee või telefonitsi numbril +372 5656 7467.

Kindlasti tasub silma peal hoida ka seltsi veebilehel aadressil www.selts.ee

Kuulutaja

Virumaa Rahvaülikooli õpilased ja õpetajad kooli ees.

Foto: SA Virumaa Muuseumid.

Birgit Landberg toob Rakverre lastelavastuse

Birgit Landberg. Foto: Kristo Veinberg

Rakvere Teatri suures saalis näeb 4. veebruaril Endla Teatri lavastust „Kaunitar ja koletis“, mille tegijate seas on kaks Rakverest pärit teatritudengit: Birgit Landberg lavastas ja Lauri Mäesepp astub üles näitlejana.

Birgit, oled Viljandi kultuuriakadeemia viimase kursuse lavastajatudeng, kuidas said lavastama suurde profiteatrisse?
Kutse tuli Kaljult (akadeemia õppejõud Kalju Komissarov – T.L), kes oli siis Endla kunstiline juht, et kas keegi meie kursuse neljast lavastajatudengist oleks huvitatud antud materjali lavastama ja nii see läks.

„Kaunitar ja koletis“ on tuntud muinaslugu, kuidas sündis nüüdne dramatiseering?
Me Triinuga (Endla dramaturg Triin Ojalo – T.L.) kahekesi istusime suvel kohvikutes ja rääkisime, mis seal võiks olla ning Triinu kirjutas selle põhjal dramatiseeringu.
Tead, tegelikult meie versioon põhineb ju vanadel rahvamuinasjuttudel, kus tähtis ei ole see, millised me välja näeme, vaid hoopis see, kes me seestpoolt oleme.

Lahendust otsivad Kati Ong, Ahti Puudersell ja Kaili Viidas. Foto: Priit Grepp

Kui kole muutub ilusaks ja vastupidi, siis kas see on lapsvaatajale põnev ja õpetlik?
Mulle tundub, et see temaatika, mis on ilus, kes on ilus ja kust algab koledus, on ikkagi eaülene. Usun, et see on neile ka oluline. Kui ma käisin vaatamas esimest kolme etendust, siis kuulsin, kuidas emad on tulnud koos lastega teatrisse ja laps mõtleb aktiivselt kaasa. Kui lastel on, kellega arutada, siis nad tahavad arutada. Siis nad saavad ikkagi väga hästi sellest aru, miks koletis on alguses kuri, kuigi on tegelikult hea. See laste kaasamõtlemine on olnud mulle väga suur üllatus, ehk ma enne alahindasin seda võimalust. Lastele mängimisel ongi see, et enne sa ei saa ühtegi vastust, kui lapsed saalis on, et kas sa oled mõelnud õigesti, leidnud õige lahenduse. Aga üldiselt on vist nii, et kui mul on lõbus, siis on ka lastel lõbus.

Esietendus Endlas oli enne jõule, kas oled saanud juba tagasisidet, mis täiskasvanutele selles lavastuses kohale ja korda läks?
Ma tean, et on poetatud pisaraid. Ikkagi need teemad, nagu ilusaks saamine või tõeline armastus mõjuvad ka täiskasvanutele. Aga eks see lugu on nii või naa eaülene. Kui võtta kõik tegevused osadeks lahti, siis kõik mingis mõttes läbivad sellise ülemineku, metamorfoosi. See muutumine puudutab meid kõiki.

Nii et ootad kõiki lavalugu vaatama nii kahele Rakvere etendusele kui 3. veebruaril Jõhvi?
Ma ootan kõiki, ma olen alati üritanud kutsuda täiskasvanuid, lapsi emade ja isadega, siis on lastel kohe küsida kelleltki asjade kohta, mis juhtuvad.
Loe täispikka intervjuud Kuulutaja veebist!

Tõnu Lilleorg

TEATRIARVUSTUS

Kihistavad lapsed ihkavad ka Moskvasse!

Vene teatri ning ka 20. sajandi alguse kirjanduse kolm suurkuju – Maša, Irina ning Olga - on teinud järjekordse ajahüppe ning ilmutavad end jälle Eesti teatri laval kes teab kui mitmendat korda.
Klassikanäidend, mille juurde lavastajad ajast aega ikka tagasi pöörduvad, on Andres Noormetsa käsitluses esmapilgul peaaegu et pea peale pööratud – õed teevad joogat, söövad mandariine ning naudivad viirukilõhna, doktor Tšebutõkin aga suitsetab vesipiipu ning kargab Adidase dressis ringi. Just pea peal seistes paisatakse ka esmakordselt õhku mõte sõita Moskvasse!
Ehkki lavastuse väliskest viitab justkui kõigele muule peale autoritruuduse - idamaine atmosfäär, tšehhovlike kammitsetud tunnete asemel välja paisatud kirg ja iha ning õndsa mõttetöö asemel füüsilised mängud -, on Tšehhov jäänud kõige selle intensiivsuse ning ihalis-kehalise sagina sisse alles. Romantilise ajaloolise klantspildi asemel näidatakse kolme pöörast noort neidu, kes otsivad elu mõtet ning hingematvat armastust.
Rakvere Teatri uuslavastus jõuab aga kiirelt kaugemale kui väline innovaatilisus ning tõestab, et näidend ja lavastus kõnetavad ka 21. sajandi publikut. Lavastaja on Tšehhovi sõnad korduvalt tagurpidi keeranud ning õdede õhkamised hoopis irooniavõtmes lahendanud, mis omakorda toob need ajalooraami asetatud tegelased meile lähemale.

Marin Mägi-Efert, Anneli Rahkema ja Saara Kadak hoiavad õdedena üksteist suure maailma mängude keskel. Foto: Andres Keil

Need on päris, elus inimesed – oma totruses, absurdsuses ja melanhoolias. Kurbnaljaka lavastuse keskmes on teadagi kes, need on kolm õde – naiivsed ja kapriissed, väikesed tujukad lapsed oma suurilma mängude keskel.
Rakvere teatri kolm näitlejannat on lavastuse kese ja tugevus. Vanima õe Olga rollis Marin Mägi-Efert on kolmest tasakaalukaim. Ta on õdedest võib-olla et ainsana piisavalt elu näinud, sellest väsinud, ent samas ka leppinud. Marin Mägi-Efert mängib vanima, õpetajannast õe erakordselt mõistetavaks – tema raskused, väsimus ja hetketi välja purskuvad itsitamised on inimlikud, vaiksed kurbusehetked tekitavad empaatiat.
Vastupidiselt Olgale on Anneli Rahkema kehastatud Maša jõuline, tormakas ning keevaline naine. Turtsakas ning seda kõigile demonstreeriv keskmine õde ei saa, ei jaksa, ei taha. Rahkema rolli (või tegelikult rolle) iseloomustab jäägitu ning piiri peal balansseeriv intensiivsus, ka domineerivus. See on näitlejanna tugevus ning oht üheskoos. Tšehhovi kontekstis mõjub säärane ürgnaiselik tegelaskuju aga värskendavalt.
Saara Kadaka mängitud nooruke Irina on see, kes teeb lavastuse käigus kõige suurema muutuse. Alguse naiivne ning lapselikult rõõmus noorim õde särab, olles samal ajal nii puhas ja puutumatu. Seda kummastavamalt mõjuvad tema ehteestlaslikud mõtisklused töö ning selle vajalikkuse üle – kust sellised mõtted? Lavastuse lõpuks on temagi suureks kasvanud ning siiruse taha on tekkinud sügavus, elu mõistmine.
Andres Noormetsa lavastuses on kõike palju ja ülevoolavalt, ent naeru ja kilkamise taga pole sõnad ja teod õõnsad või tühised. Tšehhovi enda jaoks komöödiana kirjutatud näidend on lavastatud küll huumorivõtmes, ent seda kõike vaadates tekib ühel hetkel tundmus – naerad ja imestad küll järgemööda, aga tegelikult jõuab tasapisi sealt vahelt kohale ka see, mis vigurduste taha varjatud.

Triinu Sikk

Töökaim näitleja on Ülle Lichtfeldt

Koos aastanumbri vahetusega on teatritel kena komme avaldada näitleja, kes möödunud kalendriaastal mängis kaasa kõige suuremal arvul etendustes. Rakvere Teatris sai suurima numbri kokku Ülle Lichtfeldt, kel mängis 121 etenduses. Kui uusimas lavastuses „Maalermeister” näeme teda malbe beibena, etendub märtsis uuslavastus, kus Ülle mängib maailmakuulsat lauljat Maria Callast.

Tõnu Lilleorg

IRL loodab kahte mandaati

Eelolevatel Riigikogu valimistel on Lääne-Viru valimisringkonnast saadaval 5 mandaati ehk siin kandideerivatest poliitikutest pääseb otse parlamenti maksimaalselt viis saadikut.

Aivar Ojaperv

Tegelik ringkonnamandaadi saajate arv on siiski pigem neli, sest kui mõni erakondadest piisavat ülekaalu ei saavuta, läheb üks mandaat n-ö rändama ja Riigikogu koht antakse välja üleriigilise valimistulemuse põhjal. Isikuliselt kuulub see sellisel juhul poliitikule, kes on kõrgel kohal erakonna üleriigilises pingereas, kuid kel ringkonnamandaati saada ei õnnestu.

Ringkonnamandaadi kvoodiks eelmistel parlamendivalimistel oli 5676 häält, see arv sõltub valimas käinud inimeste hulgast.

Alates sellest nädalast küsib Kuulutaja erakondade esindajatelt, millisteks peavad nad oma võimalusi eelolevatel valimistel, millisteks hindavad konkurentide šansse ja mida arvavad Reformierakonnast, kes seadis Lääne-Virumaa kandidaatide esinumbriteks poliitikud väljastpoolt meie maakonda. Esimesena saab sõna Isamaa ja Res Publica Liit.

Pomerants: Reformierakond on Lääne-Virus nõrk

IRLi esinumber Lääne-Virumaal, Riigikogu liige Marko Pomerants ütles, et nende eesmärk on saada Lääne-Viru ringkonnast kaks mandaati. „Meil on tugev nimekiri ja töökad kandidaadid. Sajaprotsendiliselt läänevirukad," ütles ta. „Arvan, et ringkonnamandaadi saavad ka sotsid ja Reformierakond ning ongi kogu lugu. Siret Kotka (Keskerakonna esinumber, kõrgel kohal ka üleriigilises nimekirjas – toim.) saab Riigikogusse, aga kas ringkonnamandaadiga, selles pole ma kindel. Traditsiooniline võimalus on ka see, et iga erakond saab ühe mandaadi."

Erinevalt ülejäänud suurematest erakondadest saatis Reformierakond Lääne-Virumaale esinumbritena kandideerima inimesed pealinnast - Valdo Randpere ja Signe Kivi. Mida arvab Pomerants oma konkurentide sellisest käitumisest?

„See näitab Reformierakonna nõrkust Lääne-Virumaal. Mis ei tähenda, et nad siit mandaati ei saa, sest Reformierakonnal on mingil seletamatul põhjusel toetajaskond suur."

„Randpere on järgmisel korral enda geograafilise harimise mõttes võib olla näiteks Lääne-Eestis," lisas Pomerants aasides. Tõsi see on: eelmistel valimistel kandideeris tallinlane Randpere hoopis Lõuna-Eestis, nüüd siis meil.

„Aga Lääne-Viru rahvamajades ilmselt kuuleb veebruaris tema laulu. Tal on iga nelja aasta tagant üks talvetuur kusagil Eestimaa nurgas. Signe Kivit võib vähemasti suvelääne-virulaseks pidada. Ükski erakond peale IRLi ei saa hakkama nii, et ta väljast kedagi siia ei too. Keskerakonna ametlikku nimekirja pole veel näinud, aga ega neilgi midagi hõisata ole."

Enda kui kandidaadi plussiks pidas Pomerants asjaolu, et ta on elupõline läänevirulane, kes elab Rakveres ja käib Tallinnas istungitel, mitte ei külasta Tallinnast aeg-ajalt oma valimisringkonda.

„Mul on tänaseks päevaks suur poliitiline kogemus ja suudan esindada Eestit ka väljaspool tema piire. Mul on olulistes asjades kindlad seisukohad, oskan neid põhjendada ja ei jäta midagi välja ütlemata seetõttu, et äkki kellelegi ei meeldi. Olen 50 aastat vana, aga aktiivne nii oma töös, vabatahtlikes tegemistes kui ka oma tervise eest seismisel."

Kas Juhkami läheks Riigikokku?

IRLi nimekirjas kandideerivad Lääne-Virumaal lisaks Pomerantsile endine maavanem ja ettevõtja Einar Vallbaum, Rakvere linnapea Mihkel Juhkami, Lääne-Viru rakenduskõrgkooli rektor Helle Noorväli, Rakvere haigla juhataja Ain Suurkaev, Rakvere Ametikooli endine direktor ja praegu Ida-Viru Kutsehariduskeskust juhatav Hannes Mets ning vaimulik, EELK Rakvere Kolmainu koguduse õpetaja Tauno Toompuu.

Vallbaumile on IRL juba kolmas erakond, kus kandideerida – varem on ta Riigikogusse pürginud nii Keskerakonna kui ka Reformierakonna ridades. Eelmiste valimiste järel pääsenuks ta asendusliikmena ka Riigikokku, kuid (ilmselt Reformierakonna survel) loovutas ta selle koha Paul-Eerik Rummole ja jätkas maavanema ametis.

„Usun, et Einar hakkab tegema kõva kampaaniat, sest tema ambitsioon on jätkuvalt Riigikogu," lausus üks konkureeriva erakonna esindaja.

Mis saab aga siis, kui valituks osutub Rakvere linnapea Mihkel Juhkami? Varem on korra juba Riigikogu lävel seisnud, kui sai asendusliikmena võimaluse parlamendis kaasa lüüa pool (või veidi vähem) ettenähtud ajast, kuid toona ta loobus, eelistades linnavolikogu esimehe ametit.

„Esinumbrina muidugi loodan mandaati kõigepealt endale taotleda, aga tunnen kuklas teiste kaaskandidaatide hingamist," kommenteeris Pomerants.

„Kui Mihkel mandaadi saab, on ta kindlasti konkreetsem kui Urmas Paet oma Europarlamenti mineku otsustamisel."

Juhkami ei hakanud vastates kassi-hiirt mängima. Ta ütles, et Riigikogu pole tema esmane eesmärk, kuid kui võimalus avaneb, on ta valmis sinna ka minema.

„Üks asi on selge: kavatsen ka lähikuudel linnapeana oma põhitööd teha ja selle kõrvalt ilmselgelt valimiskampaaniaks aega ei jää," selgitas ta. „Samas on valimised mõneti korvpalli moodi meeskonnamäng, kus igaüks peab oma punktid (hääled) ära tegema. Kui neid saab olema sedavõrd palju, et IRL saab Lääne-Virust kaks kohta ning mina olen nende kahe hulka valitud, siis tulebki seda võtta kui siitkandi inimeste ootusi ja hinnanguid minu tegemistele. Küllap on Toompeal ka Rakveres elavaid saadikuid vaja."

Mart Poomi noorsportlase piibel

Mart Poomi elulooraamatut „Minu lugu“, mis enne jõule raamatupoodidesse jõudis, on juba nimetatud noorsportlase piibliks. Tiraazh (9000 eksemplari) on otsakorral ja müügirekordid löödud. Müügitulu annetab Poom oma jalgpallikoolile Nõmme United.

Ülle Kask

Mart Poom autogramme jagamas. Foto: Ülle Kask

Spordiajakirjanik Indrek Schwede ütles, et tema peas sündis idee kirjutada jalgpallur Mart Poomist elulooraamat juba 20 aastat tagasi ja nüüd on see teoks saanud.

Mart Poom pidas kogu jalgpallurikarjääri jooksul päevikut, kuhu ta pani iga päev kirja treeningud ja mängud. Paralleelselt spordiga kirjeldab ta raamatus avameelselt ka oma isiklikus elus toimunud muutusi, erinevaid meeleolusid, hingeseisundeid. Samuti leiab sellest eneseanalüüsi, kuidas olla 24/7 profisportlane ja armastav abikaasa.

Tipphetked Inglismaal

Raamatu eessõnas ütleb Poom, et „Minu lugu“ on dokumentaaljutustus ühest tavalisest Mustamäe poisist, kel oli väga suur saavutus- ja tunnustusvajadus ning kes ei saanud toetuda suurele talendile, sest seda tal polnud. Aga treenida ei keelanud keegi, aga tagasilöögid lubasid mõõta tahtmise suurust ning kukkumised sundisid ikka ja jälle püsti tõusma.

Elulooraamatut tutvustades rääkis Mart Poom, et tema tipphetked spordis jäävad Inglismaa perioodi. Derby Countyga allkirjastas Poom lepingu 25. märtsil 1997 ja peagi tunnistati ta selles klubis hooaja parimaks mängijaks. „ Need olid õnnelikud ja edukad aastad, kui mängisin Derby Countys ja Sunderlandis,“ ütles Poom. „Et end kehtestada võõral maal, peab iga päev andma endast sada protsenti. Ei tohi kaotada usku ega minna trenni, pea aralt kõrvade vahel. Hiljem Arsenalis sain vähe mängida, aga nautisin seda lühikest aega väga.“

Poom kõneles, et kui elus peab valima, kas tippsport või kõrgkool, saab mõlemaid ühildada, õppides näiteks kaugõppes. Tema pidi kõrgkooli paraku pooleli jätma, kuna õpinguid ja jalgpalli polnud võimalik füüsiliselt ega logistiliselt sobitada.

Kui Indrek Schwede küsis, kas Poom põeb haridustee poolelijäämise pärast – Mardi õde on muuseas doktorikraadiga! -, vastas Poom eitavalt. Tema on leidnud oma kiindumuse jalgpallis ja edaspidises elus näeb ta end seotuna oma jalgpallikooli ning treeneriametiga. Juba Inglismaal alustas ta treeneriõpinguid.

Ei pea olema Poom

Mart Poom rääkis, et treenerina on tema põhimõte see, et kui tullakse kokku, tehakse kõike hästi ega raisata aega.

„On selge vahe, mida nõuan meestelt või mida poistelt. Noortega ei tohi olla niisama karm, vaid neid peab innustama ja tunnustama, siis ei kao neil motivatsioon anda endast maksimum.“

Küsimusele, kas tema jalgpallikoolis sirgub uus Mart Poom, vastas kuuel korral Eesti parimaks jalgpalluriks pärjatud korüfee: „Ei pea olema Mart Poom. Igaüks võib inspiratsiooni leida. On mitmeid andekaid poisse. Nimesid nimetamata olen ajanud mõnele välja võimaluse minna testimisele Inglismaale. Ja minu koolist läks eelmisel aastal kümme poissi Eesti meistriliigadesse mängima.“

„Igaühe tee on erinev, elus on tõusud ja mõõnad,“ lisas ta. „Aga oma elu suurimaks saavutuseks lisaks jalgpallurikarjäärile pean seda, et mul on kolm poega ja armastav abikaasa.“

Järjekorras seistes ning raamatule suurelt sportlaselt pühendust ja autogrammi oodates said kõik soovijad lahkelt naeratava Mart Poomiga koos pilti teha. Nii mõnigi väike poiss jäädvustati fotole koos oma iidoliga, kelle elulooraamatust saavad eeskuju ja innustust paljud noored, kes jalgpallitrennis juba käivad või sinna esimest korda ema-isa käekõrval lähevad.

Rakvere Loomakliinik Telefon 3227707

Meie soovitame ja müüme
Hill's™ Prescription Diet™ ja
Hill's™ Science Plan™
lemmikloomatoite

Hill's PRESCRIPTION DIET
Kliiniline toitmine elukvaliteedi parandamiseks

Hill's SCIENCE PLAN FORMULATED
Täpse toitumise jõud™

Hill's LOOMAARSTID kogu maailmas SOOVITAVAD

Avatud E - R 09.00-19.00 L 09.00-17.00

L-KING
5-25 jaanuar kõik
PIKA SÄÄREGA SAAPAD 25€
KÄEKOTID 19€
VAATA KA
WWW.LINNAKING.EE
E-R 10-18, L 10-15
TALLINNA 15, RAKVERE
(Parkla maja taga)

Teeme kohapeal uusi ehteid ja vanad korda!
Valmistamine Parandamine
KullaTibu
Kullassepatöö
E-R 9-17
Rakveres Laada 41
Sissepääs hoovi poolt.
Tel 5567 7790
info@kullatibu.ee
www.kullatibu.ee

Mööblisalong
MARBERG SISUSTUS
Vaala keskuses

SAMI voodi
90*200 88€
120*200 104€
140*200 115€
160*200 126€
180*200 137€
Pruun ja valge

Pikendatav lastevoodi

Diivanilaud Status

KÕIK AKNAKATTED

Otto riiulid

Männipuidust riiul

Männipuidust vitriinkapp
279€
Kummutid
alates 52€

Köök Cherry

Köök Mondi

Köök Lungo

Pocket Lux
vedrumadratsid
2-poolne, paksus 20cm
80*200 118€
90*200 126€
120*200 151€
140*200 168€
160*200 185€
180*200 197€

Kõiki tooteid on võimalik soetada LIISI JÄRELMAKSUGA!
liisi JÄRELMAKS

* Kõik pakkumised kehtivad kuni kaupa jätkub! * Piltidel on illustratiivne tähendus! Vaata lisaks pakkumisi koduleheküljelt: www.ogelektra.ee

Grossi TOIDUKAUBAD

SOODUSPAKKUMISED!

Tähelepanu! Vastavalt turusituatsioonile võivad hinnad veel alaneda!

* Toodetel on müügipiirang ühe ostu kohta!

9-11.01

NÄDALALÕPUPAKKUMISED

Keeduvorst juustuga
kg
~~3.24~~ HEA HIND **1.74**

Juustukuklid
180g
~~0.66~~ HEA HIND **0.54**
3.00 €/kg

Koerakont (lemmiklooma söödamaterjal, külmutatud)
kg
HEA HIND **0.38**

Hiirte sulatatud juust
200g
~~1.16~~ -26% **0.87**
4.35 €/kg

Hele õlu Karl Friedrich
5% / 0,5L / 6pakk
Tähelepanu! Tegemist on alkoholiga. Alkohol võib kahjustada Teie tervist.
3.48
1.16 €/l
+6x0.08

Muu piiritusjook Aramis V.S
30% / 0,5L
Tähelepanu! Tegemist on alkoholiga. Alkohol võib kahjustada Teie tervist.
5.48
10.96 €/l

Kassiliiv Happy
5kg
~~2.38~~ -31% **1.64**
0.33 €/kg

9-11.01

HEA HINNAGA

Pirn Conference
kg
0.68 HEA HIND
* Tootel on müügipiirang ühe ostu kohta 10kg!

9-12.01

NÄDALALÕPUPAKKUMISED

Viinamari Regal
(hele)
kg
2.88 HEA HIND

Kurk
(pikk, kiles)
Hispaania
kg
1.04 HEA HIND

9-15.01

HEA HINNAGA

Seapõsk
(suitsu-keedu)
kg
3.88

Kakaokreem
kg
3.88

PÄEVAPAKKUMISED

Sea raieliha AINULT 9.01
(jahutatud)
1kg
Eesti
~~3.38~~ -27% **2.48**
* Tootel on müügipiirang ühe ostu kohta 3kg!

Einesink AINULT 10.01
1kg
~~4.88~~ -38% **2.88**
* Tootel on müügipiirang ühe ostu kohta 3kg!

Pelmeenid
350g (külmutatud)
Grossi TOIDUKAUBAD
~~0.93~~ HEA HIND **0.58**
1.66 €/kg
* Tootel on müügipiirang ühe ostu kohta 5pakki!

Kohv Merrild AINULT 11.01
Classic
500g
~~4.88~~ -39% **2.98**
5.96 €/kg
* Tootel on müügipiirang ühe ostu kohta 5pakki!

Kanafilee AINULT 12.01
(maitsestatud)
1kg
~~5.48~~ -27% **3.98**
* Tootel on müügipiirang ühe ostu kohta 3kg!

Banaan
1kg
PARIM HIND
* Tootel on müügipiirang ühe ostu kohta 10kg!

Sprotipasteet AINULT 13.01
160g / 112g
~~0.42~~ HEA HIND **0.32**
2.86 €/kg

Kreemisaiake AINULT 14.01
(2tk pakis)
120g
~~0.77~~ -61% **0.28**
0.14 €/tk
* Tootel on müügipiirang ühe ostu kohta 5pakki!

Kanamunad
(10tk karbis)
PARIM HIND
* Tootel on müügipiirang ühe ostu kohta 5karpi!

Sardell sealihast AINULT 15.01
1kg
~~3.58~~ -40% **2.14**
* Tootel on müügipiirang ühe ostu kohta 3kg!

Hapukoor
20%, 500g
Tere
PARIM HIND
* Tootel on müügipiirang ühe ostu kohta 5pakki!

12-18.01

NÄDALAPAKKUMISED

Õun
1kg
0.28
* Tootel on müügipiirang ühe ostu kohta 10kg!

Delikatess maksapasteet
200g / Nõo Lihatööstus
~~1.09~~ -37% **0.69**
3.45 €/kg

Hollandi Leibjuust originaal
(viilutatud)
25,2%, 500g
~~4.39~~ -50% **2.18**
4.36 €/kg

Lihata seljanka 3min
480g / Salvest
~~1.18~~ -29% **0.84**
1.75 €/kg

Glasuuritud kohuke Magija
45g / 4 sorti
~~0.26~~ -32% **0.19**
4.22 €/kg

Küpsised Petit Beurre
370g
~~0.96~~ HEA HIND **0.78**
2.11 €/kg

Sidrunikompvekid Laimita
250g
~~1.06~~ -31% **0.74**
2.96 €/kg

Köögiviljamahl Cido 1L
~~1.14~~ -35% **0.74**

Plekieemaldaja Vanish
Regular 450ml
~~2.16~~ -55% **0.98**
2.18 €/l

Spordisokid Michal
5paari
~~4.98~~ -39% **2.98**
0.60 €/paar

OSTAME KOKKU: VEISEID ja SIGU. Tel: 322 4699, 512 4699. OÜ Oleg Grossi Talu Annikvere sigala ostab kokkuleppehinnaga KVALITEETSET SÖÖDATERAVILJA. Maksmine toimub peale vilja laboratoorset uuringut. Tel: 53 476 567.

* Kõik pakkumised kehtivad kuni kaupa jätkub! * Piltidel on illustratiivne tähendus!

Vaata lisaks pakkumisi koduleheküljelt: www.ogelektra.ee

Grossi TOIDUKAUBAD

SOODUSPAKKUMISED!

9. jaanuar - 15. jaanuar

Broilerifilee jogurti-tilli
500g / Tallegg
~~3.88~~ **2.99** 5.98 €/kg
PAKKUMINE KEHTIB KUNI 22.01

Kiievi kotletid
330g / Tallegg
~~3.18~~ **2.48** 7.52 €/kg
PAKKUMINE KEHTIB KUNI 22.01

Lihapallid toorjuustuga
(jahutatud) 260g
Nõo Lihatööstus
~~2.54~~ **1.98** 7.62 €/kg
PAKKUMINE KEHTIB KUNI 22.01

Pitsakate
300g / Nõo
Lihatööstus
~~1.68~~ **1.29** 4.30 €/kg
PAKKUMINE KEHTIB KUNI 22.01

Sealihasardell naturaalne
500g / Rannarootsi
~~2.29~~ **1.78** 3.56 €/kg
PAKKUMINE KEHTIB KUNI 22.01

Paprikalõige
(viilutatud) 150g
Rannarootsi
~~1.03~~ **0.78** 5.20 €/kg
PAKKUMINE KEHTIB KUNI 22.01

Doktorivorst Vastse-Kuuste
500g / Atria
~~2.64~~ **1.68** 3.36 €/kg
PAKKUMINE KEHTIB KUNI 22.01

Täissuitsuvorst Pühajärve Maks ja Moorits
240g / Atria
~~2.68~~ **1.88** 7.83 €/kg
PAKKUMINE KEHTIB KUNI 22.01

Rakvere juustusardell
500g / Rakvere
Lihakombinaat
~~2.38~~ **1.78** 3.56 €/kg
PAKKUMINE KEHTIB KUNI 22.01

Täissuitsuvorst Rakvere
210g / Rakvere
Lihakombinaat
~~2.38~~ **1.78** 8.48 €/kg
PAKKUMINE KEHTIB KUNI 22.01

Rakvere maksapasteet
200g / Rakvere
Lihakombinaat
~~0.69~~ **0.54** 2.70 €/kg
PAKKUMINE KEHTIB KUNI 22.01

Suur Kodusai (viilutatud)
500g / Fazer
~~0.74~~ **0.59** 1.18 €/kg
PAKKUMINE KEHTIB KUNI 22.01

Peen Vormileib
(viilutatud)
550g / Fazer
~~0.94~~ **0.68** 1.24 €/kg
PAKKUMINE KEHTIB KUNI 22.01

Hamburger Mamma
200g
~~1.58~~ **1.28** 6.40 €/kg
PAKKUMINE KEHTIB KUNI 29.01

Makaronid Presto
400g / 5 sorti
~~0.34~~ **0.28** 0.70 €/kg
PAKKUMINE KEHTIB KUNI 5.02

Koorejäätis Super Viva
al 95g / 3 sorti
~~0.92~~ **0.65** al 6.50 €/kg
PAKKUMINE KEHTIB KUNI 5.02

Kooritud tomatid ja purustatud tomatid Amiko
400g / 240g
Haljas
~~0.78~~ **0.58** 2.42 €/kg

Krõbe seakamar
75g
~~1.28~~ **0.88** 11.73 €/kg

Riivjuust
200g
~~1.58~~ **1.14** 5.70 €/kg

Kartulivahvlid
70g / 3 sorti
~~0.58~~ **0.39** 5.57 €/kg

Sidruni-laimimaitseline mandariinijook Gutta Fresh
2L
~~1.38~~ **1.09** 0.55 €/L

Oliiviõli Borges
500ml / 3 sorti
al ~~4.74~~ Hind alates **3.88** al 7.76 €/L

Piimašokolaad Milka
(tervete pähklitega)
250g
~~2.84~~ **2.54** 10.16 €/kg

Pralineekompvekid Komeet
175g / Kalev
~~1.24~~ **0.98** 5.60 €/kg

7-vilja helveste segu Haljas
500g
~~0.88~~ **0.69** 1.38 €/kg

Puljong Kucharek
60g / 2 sorti
~~0.34~~ **0.28** 4.67 €/kg

Hellus Haps
1L / 3 sorti
Tere
~~1.38~~ **1.14**

Karastusjook Coca-Cola Multipakk
2 x 2L
~~2.68~~ **2.08** 0.52 €/L +2x0.08
PAKKUMINE KEHTIB KUNI 22.01

Geog.täh. Lauavein Hardys
al 12,5%, 0,75L / 2 sorti
Tähelepanu! Tegemist on alkoholiga. Alkohol võib kahjustada Teie tervist.
3.68 4.91 €/L
PAKKUMINE KEHTIB KUNI 22.01

Lauavein Lavel Blanc
al 11%, 0,75L / 2 sorti
Tähelepanu! Tegemist on alkoholiga. Alkohol võib kahjustada Teie tervist.
3.48 4.64 €/L
PAKKUMINE KEHTIB KUNI 22.01

Kreemliköör Amarula Marula Fruit Cream
17%, 0,35L
Tähelepanu! Tegemist on alkoholiga. Alkohol võib kahjustada Teie tervist.
6.48 18.51 €/L
PAKKUMINE KEHTIB KUNI 22.01

Viski Ballantine´s Finest Scotch 40%, 0,5L
Tähelepanu! Tegemist on alkoholiga. Alkohol võib kahjustada Teie tervist.
10.48 20.96 €/L
PAKKUMINE KEHTIB KUNI 22.01

Viin Stön
40%, 0,5L
Tähelepanu! Tegemist on alkoholiga. Alkohol võib kahjustada Teie tervist.
7.98 15.96 €/L
PAKKUMINE KEHTIB KUNI 22.01

Viin Medoff Classic
40%, 0,5L
Tähelepanu! Tegemist on alkoholiga. Alkohol võib kahjustada Teie tervist.
6.98 13.96 €/L
PAKKUMINE KEHTIB KUNI 22.01

Whiskas kiisueine
100g / 3 sorti
~~0.48~~ **0.35** 3.50 €/kg
PAKKUMINE KEHTIB KUNI 22.01

Pesuvedelik Woolite Extra Color Protection
1L
~~3.29~~ **1.99**
PAKKUMINE KEHTIB KUNI 22.01

Hambapasta Colgate Maximum Cavity Protection 75ml
~~2.54~~ **1.88** 25.07 €/L
PAKKUMINE KEHTIB KUNI 22.01

Kreem Nivea Soft
75ml
~~2.68~~ **1.88** 25.07 €/L
PAKKUMINE KEHTIB KUNI 22.01

Laste püksmähe Libero Up&Go Unisex Maxi+ 10-14kg
22tk
~~10.28~~ **7.98** 0.36 €/tk
PAKKUMINE KEHTIB KUNI 22.01

Tualettpaber Zewa Deluxe
4 rulli
~~1.69~~ **1.38** 0.35 €/rull
PAKKUMINE KEHTIB KUNI 22.01

Pesuloputusvahend Mayeri Flowers
750ml
~~1.98~~ **1.34** 1.79 €/L
PAKKUMINE KEHTIB KUNI 22.01

Šampoon Head & Shoulders Total Care
200ml
~~3.24~~ **2.58** 12.90 €/L
PAKKUMINE KEHTIB KUNI 22.01

Pesukaitsmed Always Everyday (normal)
54tk
~~2.74~~ **2.28** 0.04 €/tk
PAKKUMINE KEHTIB KUNI 22.01

Always Ultra Plus Quatro 2x ultra+ duopakk
40tk
~~5.24~~ **4.58** 0.11 €/tk
PAKKUMINE KEHTIB KUNI 22.01

Pajalapp Moon ASI
(17 x 17cm)
1tk
~~1.18~~ **0.88**
PAKKUMINE KEHTIB KUNI 22.01

Deodorant Garnier Mineral Extreme
(meeste)
150ml
~~2.98~~ **1.98** 13.20 €/L
PAKKUMINE KEHTIB KUNI 5.02

Šampoon Fructis Good Bye Damage
(kahjustatud juustele)
250ml
~~2.78~~ **1.98** 7.92 €/L
PAKKUMINE KEHTIB KUNI 5.02

Šampoon Syoss Color Protect
500ml
~~4.33~~ **3.28** 6.56 €/L
PAKKUMINE KEHTIB KUNI 5.02

GROSSI TOIDUKAUBAD Lääne-Virumaal: Rakveres: TURU KAUBAMAJA, Laada 16. Tel 324 4100; RAJA, Ilu pst 2. Tel 322 4360; LY, Vilde 6. Tel 322 3250; JOOGID, Vilde 6a. Tel 322 3561; KUNGLA, Tallinna 13. Tel 322 3989; **Kadrinas:** Viru 9, Tel 325 5810; **Tapal:** TAPA KAUBANDUSKESKUS, Jaama 1. Tel 327 0460; **Haljalas:** GEA, Võsu 5. Tel 325 1270; **Kundas:** Kasemäe 12. Tel 322 4700; **Tamsalus:** PILLE-RIIN, Tehnika 24. Tel 322 3925; **Väike-Maarjas:** Pikk 9. Tel 326 1140; **Rakkes:** Faehlmanni 38. Tel 329 1356; **Vinnis:** EVE, Sõpruse 5. Tel 325 1550; Tobia külas **Lepnal:** ELEKTRA. Tel 322 4746; **Ida-Virumaal: Kiviõlis:** KEVAD, Keskpuiestee 33. Tel 337 4500; **Kohtla-Järvel:** Outokumpu 13a. Tel 337 5000 ja KALEV, Kalevi 27. Tel 337 3530; **Ahtmes:** Estonia pst 30a. Tel 337 2880; **Aseris:** Tehase 23. Tel 337 3033; **Iisakus:** Tartu mnt 55. Tel 337 4000; **Jõhvis:** Tartu mnt 15a. Tel 33 63 200; **Jõgevamaal: Jõgeval:** Tähe 10a. Tel 776 2956; **Tallinnas:** Lastekodu 14. Tel 653 4000; Tammsaare tee 93. Tel 608 8201; Ehitajate tee 41. Tel 679 0666; Paasiku 2a. Tel 602 3000; Ümera 13a. Tel 603 6140; Endla 53. Tel 658 7545; KOTKA KAUBAKESKUS, Paul Pinna 21. Tel 601 5733; Kari 3. Tel 609 8380; Majaka 28a. Tel 359 0712; Väike-Ameerika 6. Tel 646 3180; Järveotsa tee 35b. Tel 6 098 222; Randvere tee 115. Tel 660 5060; IDAKESKUS, Punane 16. Tel 601 4200; **Raplamaal: Kohilas:** Viljandi mnt 3a. Tel 489 8030; **Harjumaal: Haabneemes:** Kaluri tee 3, Viimsi vald. Tel 600 3000; **Kuusalus:** Mäe 1. Tel 607 6000; **Loksal:** Rohuaia 6. Tel 600 9200; **Maardus:** Nurga 3. Tel 600 4654; **Jüril:** TAMMIKU, Aruküla tee 7. Tel 609 1630; **Kehras:** Kose mnt 7. Tel 601 9770; **Keilas:** Piiri 5, Tel 609 9120; **Paldiskis:** Rae 26. Tel 658 1200; **Järvamaal: Paides:** Pikk 25. Tel 387 0007; **Türil:** Viljandi 13a. Tel 387 8880; **Järva-Jaanis:** Lai 23. Tel 385 3313; **Koerus:** Paide tee 2. Tel 389 7570; **Pärnumaal: Vändras:** Pärnu-Paide mnt 26. Tel 44 39 600. **Tartumaal: Tartus:** Soola 7. Tel 776 9802.

Virumaa Invest

Olev Rohumäe
kutseline maakler
Tel 5333 1805
olev@virumaainvest.ee

Galli Wölfert
maakler
Tel 506 3921
galli@virumaainvest.ee

Eino Vaher
maakler
Tel 553 0227
eino@virumaainvest.ee

RAHA ON VIRTUAALNE, KINNISVARA REAALNE

MÜÜA KORTERID

Müüa korter Pargi 1, Essu keskuses, pargi kõrval. Korter on avatud kööga, mööbel jääb sisse, renoveeritud 2010a. Ühistrepikoda remondi järgus. HIND 12700 EUR. Helista 5233830 Lisete

Müüa Pajustis, Linnu 9, 3toaline avara planeeringuga korter esimesel korrusel. Korteris on alustatud remondiga. On alustatud maja renoveerimisega, aknad vahetatud. HIND 15700 EUR. Helista 5063921 Galli

Müüa renoveeritud 3toaline rõduga korter Sõmerul Astri tänaval, looduslikult kaunis kohas. Korter on väga heas korras ja asub teisel korrusel. Korteris on 2 panipaika ja korteri juurde kuulub ka keldriboks. HIND 29900 EUR. Helista 5063921 Galli

Müüa ilus umbes aasta aega tagasi renoveeritud 2toaline korter viiendal korrusel Rakveres Võidu 84. Korteril on aknad vahetatud, paigaldatud 2 seina kappi. Korterisse jääb sisse köögimööbel. Korter on soe ja madalate kommunaalkuludega. HIND 31000 EUR. Helista 5063921 Galli

Müüa korter Kundas, Mäe 20. Korteril 3 tuba, osa aknaid vahetatud. Korter asub maja keskel, viiendal korrusel ja on keskmises seisukorras. HIND 10000 EUR. Helista 5063921 Galli

Müüa privaatses asukohas, Rakvere kesklinna lähedal Silla 6a ridaelamuboks. Elamus on 5-tuba, oma küte, keskküte, õhksoojuspump ja elektriküte. Toimiv ühistu, elamul on madalad kommunaalkulud. Hoones puitpõrandad, mööbel jääb soovi korral sisse, 2 tualettruumi, saun, eraldi seisev garaaz ja puukuur, kinnistul on oma väikese aiaga hoov ja terass. HIND 79000 EUR. Helista 5530227 Eino

Müüa Vinnis, Kiige 3, remonditud 2-toaline korter, 5-korrusel. Köögimööbel hinna sees, soe korter, uus elektrisüsteem. HIND 14500 EUR. Helista 5530227 Eino

ÄRIPIND

Müüa Rakvere kesklinnas Vilde 14 ärihoone kompleksi kuuluv mansardkorrusega väike puidust 2 korruseline maja, mis on kaetud pikaajaliste rentnikega, Asukoht hea nähtavusega kohas, vaade bussijaamast otsaseinale, kus kogu maja reklaamid näha. Maja on sobiv ka väikeärina näiteks elamine ülakorrusel ja äri allkorrusel. HIND 130000 EUR. Helista 53331805 Olev

Üürile anda äriruumid Rakvere, Rägavere 35, suuruses 12m2, ja 50m2. Maja asub kergelt leitavas asukohas ja on heade parkimistingimustega. Hoonel on kinnine sisehoov. Ruumides on remont tehtud, soovi korral jääb mööbel sisse. HINNAD: 12m2 60 EUR ja 50m2 150 EUR. Helista 5233830 Lisete

MÜÜA MAJAD

Müüa Rakverest 26km kaugusel Tudu suunas Anguse külas talukompleks, kuhu kuuluvad elamu, kuur, laut, ait , saun ja kaev. Elamu on rehielamu, kuhu on sisse ehitatud väike saun. Elamu on mansardkorrusega, kuid toad on teisel korrusel väljaehitamata. Kõik ehitised on palkehitused. Krundi suurus 12000 m2. HIND 19000 EUR. Helista 53331805 Olev

MÜÜA MAA

Müüa Vana-Vinnis endine talukoht looduskaunis kohas, maatulundusmaa, sobib elamu ehituseks. Krundil elektri liitumine, küttepuid umbes 500m3. Krundi suurus 6,1 ha. HIND 16000 EUR. Helista 5530227 Eino

Müüa maatulundusmaa Rakvere ringtee ääres, Taaravainu külas. Läheduses Bauhof. Sobib arenduseks. Krundi suurus 15,5 ha. HIND 80000 EUR. Helista 5530227 Eino

SOBIVA HINNA KORRAL OSTAME TEIE KINNISVARA (MAJA, KORTER, PÕLD, METS JM).
LISAKS VAATA PAKKUMISI MEIE UUELT KODULEHELT!

Head pakkumised Kroonikeskuse I korrusel
Telefon 327 0670 info@virumaainvest.ee www.virumaainvest.ee

ARCO VARA

Laada 14, Rakvere / Tel 324 0220 / www.arcovara.ee/rakvere

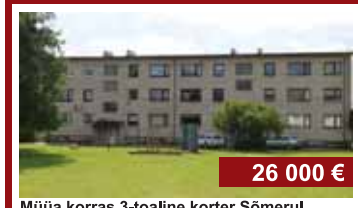

Müüa korras 3-toaline korter Sõmerul
Müüa puhas, ilus ja heas seisukorras 3-toaline korter.
Korter asub maja keskel II korrusel ja on läbi maja planeeringuga.
Andrus Peiel, tel 527 1011

Müüa 2-toaline korter renoveeritud majas Ilu pst 6
Renov. maja, II korrus, hea planeering. Toad paiknevad eraldi, avar klaasidega rõdu, duši- ja WC ruumid asuvad eraldi.
Andrus Peiel, tel 527 1011

Müüa 2-toaline korter Jaama 13
Korter asub III korrusel.
Aknad jäävad hoovi poole
Toad on eraldi.
Seisukord on hea.
Andrus Peiel, tel 527 1011

Müüa 1-toaline korter Rakveres kesklinnas Saue 13
Müüa korralik ja puhas 1-toaline korter III korrusel. Üp 32 m². Aknad vahetatud, panipaik.
Andrus Peiel, tel 527 1011

Ilusa vaatega 1-toaline korter Jänedal
Läbi maja planeering,
WC ja vannituba koos. Vahetatud aknad, rõdu klaasitud.
Elektriküte, külmik.
Silja Juursalu, tel 523 2661

Müüa 2-toaline korter Kadrinas
Ahiküttega korteris üks tuba läbikäidav.
WC ja dussiruum koos. Uus puupliit soojamüüriga.
Aknad vahetatud.
Silja Juursalu, tel 523 2661

Müüa 4-toaline korter Kadrinas Pargi tn
Ilus korter asub maja keskel, II korrusel.
Kolm magamistuba eraldi.
Väga hea asukoht, lähedal on kool, pood, lasteaed.
Andrus Peiel, tel 527 1011

Müüa 2-toaline korter Kuusalus
Planeeringult on korter läbi maja. III korrus.
Toad asuvad eraldi.
Vannituba ja wc on samuti eradli.
Köögist pääseb rõdule.
Andrus Peiel, tel 527 1011

Müüa ilus 2-toaline korter Rakveres Laada tn 6
Korter paikneb I korrusel. Renoveeritud ja väga heas seiskorras. Köögimööbel ja tehnika on hinna sees.
Andrus Peiel, tel 527 1011

Müüa 1-toaline korter Lai tn.
Korter asub II korrusel ja on täielikult renoveeritud.
Paigaldatud uued aknad, radiaatorid, uus laminaatparkett.
Andrus Peiel, tel 527 1011

Müüa soodsa hinnaga maja Viru-Jaagupis.
Kolm avarat tuba ja köök, sahver.
Uus el.juhtmestik.
Kõrvalhoone
Maakelder.
Carmen Lillepea, tel 5346 8877

Ilus renoveeritud 2-toaline korter Lepnal
Ahiküte, uued aknad,
uus elektrijuhtmestik ja -kilp.
Majal uus katus,
otsaseinad soojustatud.
Carmen Lillepea, tel 5346 8877

Müüa ökonoomse küttesüsteemi ja mugava planeeringuga eramu Vinnis
Täiskelder, saun, rõdu,
kõetav garaaž. Kauplused,
lasteaiad, kool lähedal.
Carmen Lillepea, tel 5346 8877

Müüa täiesti uus palkmaja Eisma külas
Kaks korrust, 4 tuba, avatud köök, saun, dušš, WC, trassivesi.
Kõrghaljastusega krunt asub merest ja sadamast 800 m kaugusel
Carmen Lillepea, tel 5346 8877

www.arcovara.ee/6200300

MÜÜA UUED KORTERID

MÕISAVÄLJA 6

NELE LAUK 5697 5217

KINNISVARA

• Müüa soodsa hinnaga Tapa ja Tamsalu linnas ning vallas erinevas seisukorras ning erineva suurusega **1-4toalised korterid** ning majad. Täpsem info: mob 5110 478 või 322 0106, e-post: urmas.saarmets@pindi.ee Urmas Saarmets, Pindi Kinnisvara AS. Aitan teid kinnisvara ostmisel ja müümisel, võtan müüki teie korteri või maja, kinnisvaraalane konsultatsioon tasuta.

• Müüa väike **korter** Tallinnas Kopli 81. 5/5, mööbel, vann + WC renoveeritud. Hind 22 500 €. Tel 5551 8067, Roza. Krediidiabi

• Müüa Tallinnas Puhangu 10 väike **korter** (16 m²), renoveeritud kööginurk, 4/5. Hind 23 500 €. Tel 5551 8067

• Müüa Tallinnas Akadeemia tee 46 väike **korter** (16 m²), 4/5, renoveeritud. Hind 28 000 €. Tel 5551 8067, Roza

• Müüa Tallinnas Sõle 18 väike **korter** (16 m²), renoveeritud. Hind 23 000 €. Tel 5551 8067, Roza

• Müüa Tallinnas Tööstuse 89 **1toaline** renoveeritud ilus **korter.** 1/4, 30 m². Hind 40 000 €. Tel 5551 8067, Roza

• Müüa **1toaline** ahiküttega **korter** Rakveres (28 m²). Trassivesi ja kanal. sees. Uus vannituba! Hind 11 500 €. www.kenriko.ee, tel 5083 305

• Müüa **1toaline korter** Vinnis. kõigi mugavustega, suur rõdu, WC ja vannituba eraldi. Tel 5038 032

• Müüa kap.remonti vajav **1toaline korter** Kunda linnas Pargi tn. Korteril uued aknad. Korteril ei ole kommunaalvõlga. Hind 1200 €. Tel 522 9233

• Müüa soodsalt Kundas 1**toaline korter** Koidu 73, V korrus, 32 m², hind 1800 € ja **3toaline korter** Ehitajate 3, II korrus, 73 m², hind 4200 €. Ei ole kommunaalvõlga. Tel 5152 663

• Müüa **1toaline** rõduga **korter** (43 m²) Rakkes. Info 5675 0239

• Müüa Tamsalus Ääsi 8 **1toaline** renoveeritud **korter** (31 m²). Hind 3500 €, tingi! Võtmed kätte notaritehingu päeval. Tel 5551 8067, Roza

• Müüa **2toaline korter** Rakvere kesklinnas Laada tänaval. Hind 21 000. €. Tel 5342 2880

• Müüa **2toaline korter** Rakveres Lennuki tn, III k. üp. 39 m². Hind 15 900 €. Tel 5884 1397

• Müüa Tallinnas Kopli 100c **2toaline korter** (38 m²). 2/5, vajab san.remonti, Sirbi peatuse juures (hrušts). Hind 38 000 €. Tel 5551 8067, Roza

• Müüa **2toaline** mõbleeritud korter Tapa kesklinnas, Turu tn. 3. Korter asub maja teisel korrusel, planeering läbi maja, rõduga. Korteris uus külmakapp, pliit, pesumasin, uus köögimööbel (kapid). Majas on väga hästi toimiv ühistu, maja on soojustatud, lähedal Kaubanduskeskus, maja vastas Kultuurikeksus. Korter on kohe elamiseks kõlblik, renoveeritud . Müük toimub otse omanikult. Hind 13 500 €. Tel 5248 339

• Müüa Tamsalus **2toaline** ahiküttega **korter**. 2/2, vajab remonti, madalad kom.kulud – 16 €, kuur, kelder. Hind 2950 €. Tel 5551 8067, Roza

• Müüa Tapa kesklinnas Pikk tn 8 **3toaline korter** (57,5 m², I k.). Otse omanikult. Hind 6700 €. Kiire! Tel 5363 9060

• Müüa **3toaline korter** Tapal. Прадаётса **3-комнатая квартира** в Тапа. Kõigi mugavustega, uksed-aknad vahetatud, kõik teenused lähedal – postkontor, kool, lasteaed, bussi- ja raudteejaam. Hind 7550 €. Tel 5840 9350

• Müüa **3toaline** keskküttega **korter** Tamsalus. Tel 5836 4549

• Müüa **4toaline** keskküttega **korter** Rakvere vallas Veltsi külas. Mööbli võimalus. Otse omanikult. Hind 14 000 €. Tel 5800 2141

• Müüa **maja** Rakveres Tartu 45a. Võimalikud vahetusvariandid. Tel 5098 251

• Müüa **maja** Ida-Virumaal Lüganuse vald, Põllu 11 koos krundiga (2 ha), kõrvalhoone. Tel 5551 6572

• Müüa Haljalas Uuel tn **elamumaa,** koht soodne, el. krundil. Tel 5690 2628

• Müüa **garaaž**. Tel 5185 968

• Müüa kanaliga **garaaž.** Tel 5185 968

OST

• Ostan või võtan üürile **2-3toalise korteri** Pikal tänaval Rakveres. Kõik pakkumised oodatud. Tel 56 837 141

OÜ KK-Rideen
Tel 51 64 685
rendipinnad@hot.ee

Müüa Tallinna tn. 49, Rakvere
Üldpind: 450 m², krundi suurus: 1 300 m². **Hind 275 000 eurot**

Müüa Räägu tn. 9, Rakvere
Üldpind: 290 m², Krundi suurus: 761 m². **Hind 160 000 eurot**

Müüa Tallinna mnt. 2, Haljala
Üldpind: 400 m² , krundi suurus: 763 m². **Hind 49 000** UUS HIND!

Müüa Mädapea tee 2, Rakvere
Üldpind: 120 m², krundi suurus: 600 m². **Hind 19 000** UUS HIND!

Müüa Tallinna mnt. 25, Haljala alevik. Üldpind: 4 900 m², krundi suurus: 52 900 m². **Hind 560 000** UUS HIND!

Müüa või rentida
Lille põik 18, Rakvere
Üldpind: 1 000 m², krundi suurus: 2 800 m². **Hind 235 000 eurot**

Rentida TÕRMA TÖÖSTUS-KÜLA, Tõrma küla
Üldpind: 300 m².
Hind 750 UUS HIND!

Rentida Tallinna mnt 25, Haljala, METALLITÖÖKODA
Üldpind: 1 750 m².
Hind 2 800 eurot

Rentida Tallinna mnt 25, Haljala, 3 KÕRVUTI KAARHALLI
Üldpind: 1 650 m². **Hind 1 815 eurot**

Rentida Lille põik 18, Rakvere
Üldpind: 450 m². **Hind 800 eurot**

VAATA VEEL KA TEISI MEIE PAKKUMISI CITY24.EE

• Soovin osta otse omanikult **2-3toalise** ahi- ja keskküttega **korteri**. Piirkonnad Vinni, Pajusti, Sõmeru, Hulja, Rakvere ja Lepna. Sobivuse korral kiire tehing. Võib vajada kapitaalset remonti. Olen kursis kv.ee ja city24 hindadega. Tel 5624 4605, mebelland@gmail.com

• Ostan mõistliku hinnaga väikese **majakese** või **osa majast**, eraldi sissekäiguga al. korrusel. Helistada tel 5834 2924

OÜ Netcom Baltic Kinnisvara
ostab metsa ja talumaid, metsaraiet.
Hinnad väga head!
Tel 5666 0375

OÜ ESTEST PR
OSTAB
metsa- ja põllumaad.
Tel 504 5215, 514 5215

ÜÜR

• Naine üürib soodsalt **1toalise elamispinna** Rakveres. Tel 5916 4071

• Pere soovib üürida **3-4toalist korterit** Rakveres või Sõmerul. Tel 5342 6290

• Anda üürile **tuba ja köök** eramajas korralike elukommetega õpilasele. Tel 5561 1125

• Anda üürile **1toaline** mööbleeritud mugavustega **korter** Sõmerul (I k., 31 m², keskküte). Üür 120 € + kom. maksud. Tel 5015 466

• Anda üürile renoveeritud **2toaline korter** Rakvere kesklinnas. Üür 220 € + kom. kulud. Info 5011 478

• Anda üürile **2toaline** ahiküttega **korter** Rakveres. Tel 5322 6337

• Üürile anda **2 toaline** keskküttega **korter** Tapa linnas, soodsalt. Tel 5185 246

• Üürile anda **2toaline korter** Tapal Valve tn, 2/2, 41 m², ahiküte, mööbel, dušš, parkimine tasuta. Hind kokkuleppel. Tel 5551 8067, Roza

• Anda üürile **3toaline korter** Kundas. Tel 5667 0309

• Anda rendile **3toaline korter** Tallinna tn 71, Rakvere. Ahiküte, boiler, WC, dušš. Tel 5100 276

• Anda üürile **3toaline korter** Kundas. Tel 5667 0309

• 4-30 töömeest saavad **öömaja** Rakvere kesklinnas. Korralik elamine. Tel 5164 685

• Võtan rendile põllumaa Vahakulmu, Saiakopli, piilu, karkuse ja Naistevälja külas. Tel 5363 9209

ÄRIPINNAD

• Müüa või rentida **äripind** (80 m²) ja **kinnistu** (1100 m²) Rakveres Rägavere tee 3. Tel 5284 330

• Anda rendile **äripind** Rakvere kesklinnas (80 m²). Sobib ka kahele. Tel 5636 4032

• Müüa **toimiv puidutöökoda** Näpil.Tel 5021 919

Tõrma Tööstuskülas
ANDA RENDILE LAOPINDASID
Tel 516 4685

SÕIDUKID

• **www.toonklaas.ee**

• Müüa **Ford Focus** 1,8TDi 74 kW, universaal 2003.a. Ülevaatus ja kindlustus 2015. Talverehvid ja suverehvid velgedel. Auto väga heas korras, hind mõistlik. Tel 5028 156

• Müüa **Opel Zafira** 2,0TDi 2002. aasta, must metallik, mahtuniversaal, 7 kohta, rikkalik lisavarustus, ökonoomne. Sõiduk väga heas korras, omab ülevaatust 08.2015. HInd soodne. Tel 5079 984

• **Opel Astra N-Joy** 2,0DTI 2002.a. 74kW, hõbedane metallik, luukpära, 5 ust, turbodiisel, konditsioneer, kesklukk+sign. puldist, püsikiirusehoidja, naastrehvidel, kehtiv ülevaatus 03/2015, heas tehnilises korras, ökonoomne, soodsalt, Rakvere. Tel 51 57 747

• Müüa **Peugeot Expert** 2,0HDi 80 kW 2004.a. 9 istekohta, konditsioneer, talve- ja suverehvid. Auto uuena ostetud Eestist. Tel 5028 156

• Müüa **Toyota Corolla** 2004. a 2,0TDi, universaal (3500 €), Ford Focus 2033.a 1,8TDi luukpära (2500 €), võim. vahetada odavama sõiduauto vastu. Tel 5024 288

• **Volkswagen Golf 4 Variant** 1,9TDI 2002.a 74kW, turbodiisel, universaal, tumesinine, kesklukk+sign. puldist, 4xel. aknad, kehtiv 07/2015 ülevaatus, uutel naastrehvidel, tume salong, veokonks, v.heas tehnilises korras, roosteta, mõlkideta ning ökonoomne, soodsalt, Rakvere. Tel 51 57 747

• **Volkswagen Golf 4 Variant** 1,9TDI 2004.a. 74kW, turbodiisel, universaal, hõbedane metallik, kesklukk+sign. puldist, 4xel. aknad, tume salong, kehtiv ülevaatus 06/2015, veokonks, v.heas tehnilises korras, roosteta, ökonoomne, soodsalt, Rakvere. Tel 51 57 747

OST

• Motopood ostab **jalgrattaid, ATV-sid, mopeede, sääreväristaja - selle mootori**. Tel 5648 6638

• Ostan **VAZi** (võib vajada remonti). Tel 5628 8562

• Ostan **VAZide uusi plekke, ilukilpe, tulesid, stangesid, Venaegseid uusi rehve**. Tel 5157 395

HAAKEKONKSUD
müük, paigaldus.
Tel 322 5233

VÄIKE-MAARJA AUTOLAMMUTUS

•Erinevad VARUOSAD Euroopa ja Jaapani autodele
•TREILERI RENT
•Ostame AUTOSID
tel 326 1463, 558 3666, 504 3022
www.hot.ee/rannel
rannel@hot.ee
Tamsalu mnt 1 Väike-Maarja

Intec Auto OÜ
Autoremont Tapal
Õuna 18

• lukksepatööd
• klaasivahetus
• keevitustööd
• õlivahetus
• rehvivahetus
• diagnostika
Tel 519 38 111
www.tapaautoremont.ee

REHVIDE MÜÜK
Sõmeru töökojas Põllu 3a
* uued, taastatud ja kasutatud rehvid
* kasutatud plekk ja valuveljed
* valuvelgede sirutamine, keevitamine
* velgede pritsimine ja värvimine
E-R 8-17, hooajal ka L 9-14
tel 508 9216

www.TOONKLAAS.ee
AUTO- JA MAJAKLAASIDE KILETAMINE TOON- JA TURVAKILEGA
Tel 522 2511

KEYPOINT PIRELLI
TALLINNA tn 49, Rakvere
Tel 322 0404 • info@rehvimees.ee
www.rehvimees.ee
MÜÜGIL TALVEREHVID
EGA TALI TAEVA JÄÄ :)
YOKOHAMA DUNLOP GOODYEAR HANKOOK BRIDGESTONE MICHELIN VREDESTEIN FALKEN GT RADIAL KUMHO NANKANG MOMO DEZENT OZ DOTZ MAK

KEHALA AUTOLAMMUTUS

AUDI A4 sed/car	1,8i	98
AUDI S4/A4	4,2i	06
AUDI A3	1,8 turbo	00
AUDI A6	1,9 TDI/2,5 TDI	-00
AUDI A8	3,7l/aut	97
AUDI 80/90/Q/coupe		84-92
AUDI 80 B4 avant/sed/quattro		94
AUDI 100 sed/avant		94
AUDI V8 quattro	3,6i/4,2i/aut	89
ALFA ROMEO 33/164	3,0i	83-94
BMW E30		83-90
BMW E28	528/525i/524TDaut	86
BMW E34	520i/518i	94
BMW E24	628I	86
BMW E36 sed/compact/coupe		92-95
BMW E38	4,0i aut.	95
BMW E39	2,0/2,5TD/3,0TD	96-98
BMW E46	2,0TD	-05
BMW E46 coupe	I,9i	00
CHRYSLER CROSSFIRE	3,2i/sut	
CHRYSLER VOYAGER	2,3i aut.	-97
CHRYSLER VOYAGER	2,4/3,3/2,5TD	97
CITROEN XSARA 5ust	1,4	00
CITROEN C2	1,0i	06
CITROEN C3		03
CITROEN C5	2,0HDI	-04
DAEWOO NUBIA car	1,6i	94
DAEWOO MATIZ	0,8i	99
FIAT TIPO	1,7D	88
FIAT BRAVO 3 ust	1,6i	95-98
FIAT PUNTO	1,2i	-05
FIAT MAREA sed/car		96
FORD TRANSIT	2,0TD	02
FORD TRANSIT	2,5D/2,5TD	91-94
FORD MONDEO		93-04
FORD GALAXY	2,8i/aut.	98
FORD ESCORT /ORION	91/00	86-98
FORD SCORPIO sed		87-98
FORD FIESTA		84-95
FORD FOCUS		-99
FORD PROBE GT	2,2 turbo/2,2i	90
FORD COURIER	1,3i	-99
HONDA CIVIC 3ust/sed	1,3/1,5i/aut	-98
HYUNDAI ACCENT 3 ust	1,3i	00
HYUNDAI PONY sed/3ust	1,5/1,3	93
HYUNDAI ELENTRA SONATA		-97
HYUNDAI GETZ	1,4	08
KIA CARNIVAL	2,9TD/aut	99
LANDROVER FREELANDER	1,8i	97
LADA 110/111		01
LEXUS LS400	4,0i	97
MAZDA B2500		06
MAZDA 323 3ust/sed	1,5i/1,6i	85-95
MAZDA 323F	1,6i/1,5i	92-98
MAZDA 626 sed/5ust/car		-02
MAZDA XEDOS 6	2,0V6	92-94
MAZDA 6 sed	2,0	02
MB CLK		97-04
MB 124/190		-99
MB W202 C-klass/sed/car		93-00
MB E-klass		97
MITSUBISHI PAJERO		-97
MITSUBISHI GALANT		-00
MITSUBISHI LANCER sed/car		85-00
MITSUBISHI COLT		88-96
MITSUBISHI CARISMA sed/5ust		97-00
MITSUBISHI OUTLANDER		-07
NISSAN ALMERA sed/5ust	1,4i/1,6i	95-00
NISSAN ALMERA 5ust	1,8i/aut	01
NISSAN MAXIMA	3,0i	90
NISSAN PRIMERA		-02
NISSAN SUNNY	1,7D/2,0D/1,6i	86-95
OPEL ASTRA sed	1,7 TDi /1,6i	02
OPEL ASTRA/car	1,4i/1,6l	92
OPEL CORSA	1,4i	92
OPEL OMEGA	1,8/2,0/3,0i/aut	87/91
OPEL OMEGA B sed/car		09
OPEL SINTRA	2,2i	99
OPEL VECTRA	1,6i/2,0i/1,7D/4WD	89
OPEL VECTRA B/car	1,6i/2,0/2,0TD	-02
OPEL ZAFIRA	2,0 TD	99
UUS! OPEL MERIVA	1,6 i	05
PEUGEOT 405/205/306/309		83-95
PEUGEOT 406 sed	1,8/1,9TD	98
PEUGEOT BOXER	2,5TD	99
PEUGEOT 206 3ust	1,1	99
UUS! PEUGEOT 307	2,0i/2,3HDi	05
PEUGEOT 107 5 ust	1,0i	06
PEUGEOT PARTNER	1,9D	-04
PORSCHE 924	2,0	82/85
RENAULT 21 GTX/9/19/CLIO	2,0	85-98
RENAULT SAFRANE	2,1 D	93
REANULT MEGANE/5ust	1,6i/2,2TD	96-99
REANULT THALIA	1,4	-04
ROVER 620/416	1,6i/2,0i	93-00
SAAB 9-3 3 ust	2,2TDI	-02
SAAB 9-5 car	2,0i/aut	99
SKODA FELICIA (5ust)	1,5	97
SKODA SUPERB	1,9TD	03
SUBARU LEGACY	2,0i	97
SUBARU IMPREZA car	1,6i/1,8i/aut	94
SEAT ALHAMBRA	1,9TD	95-00
SEAT CORDOBA		06
SEAT IBIZA		-02
SEAT TOLEDO		91-95
UUS! SEAT LEON	1,6i	02
SUZUKI BALENO car/sed	1,6i/1,3i	95-00
TOYOTA CARINA E/car	1,6i	92-97
TOYOTA COROLLA 3ust	1,3 aut	89
TOYOTA PREVIA	2,4i	95
TOYOTA SUPRA	3,0i	89
UUS! TOYOTA AYGO	1,0i	06
VW CADDY	1,9SDI	97
VW POLO	1,4D	81-99
VW POLO Classic	1,4	-01
VW GOLF II	1,8iGT/1,3/1,6TD aut	88/86
VW GOLF III/car /VENTO		92-97
VW GOLF IV	1,4i/1,6	98/99
VW PASSAT	1,8/1,8i / 1,9TDi DOCH	81-95
VW PASSAT sed	1,6i	98
VOLVO 740 sed/940	2,3/2,3i	86/90
VOLVO 850/sed	2,5i/aut	91
VOLVO S40/V40	1,8i/1,9 TDi	-00
VOLVO S70/V70	2,5i	-00
UUS! VOLVO S80/V80	2,5TDi	99

LISAKS SUUREL HULGAL UUEMAID JA VANEMAID AUTODE VARUOSI!

AUTODE OST	509 6714
Kehala Autolammutus	325 1725
L-Virumaa, Viru-Jaagupi	505 9420
Puksiiriabi 24 h	502 8571
Avatud E-R 9.00-18.00	www.hot.ee/rakett

* VÄLJASTAME AUTO ARVELT MAHAVÕTMISE TÕENDI!
* VARUOSADE SAATMINE KULLERTEENUSEGA!

Wiru Auto
Wiru Auto OÜ
Kreutzwaldi 7, Rakvere
Avatud E-R 8-17, L 9-15
Tel 511 9569, Tanel Raudla
tanel.raudla@wiruauto.ee
www.wiruauto.ee

Peugeot 206 CC, 12/2003, 1.6(80kw), bensiin, automaat, kabriolett, sinine. Sn: 106 036km. **Hind: 2490.-**

Chrysler Grand Voyager, 02/2002a. diisel, manuaal, sinine met. 7 kohta, Sn: 249 885km. **Hind: 2990.-**

Peugeot 607, 07/2005a. 2.7 (150kw), diisel, automaat, must met. Sn: 186 100km. **Hind: 4490.-**

Renault Master, 09/2004a. 2.5 (73kw), kaubik, punane. Sn: 110 725km. **Hind: 4490.-**

Mitsubishi Outlander, 06/2007a. 2.0(100kw), bensiin, manuaal, sinine met. Sn: 114 420km. **Hind: 6490.-**

Renault Trafic, 01/2007a. 1.9(74kw), diisel, manuaal, 6 kohta, kaubik, kollane. Sn: 200 650km. **Hind: 6490.-**

Renault Trafic Kombi, 9 kohta, 01/2008a. 2.0(84kw), diisel, manuaal, hall met. Sn: 271 340km. **Hind: 6990.-**

Nissan Qashqai Visia, 09/2008a. 1.5 (78kw), diisel, manuaal, hall met. Sn: 208 735km. **Hind: 6990.-**

Renault Koleos, 11/2008a. 2.0 (110kw), diisel, automaat, hall met. Sn: 206 620km. **Hind: 7990.-**

Nissan Pathfinder, 06/2005a. 2,5(128kw), diisel, manuaal, hall met. Sn: 280 435km. **Hind: 7990.-**

Chrysler Sebring, 02/2010a. 2.7 (137kw), bensiin, automaat, sinine met. Sn: 105 894km. **Hind: 8490.-**

Skoda Octavia, 04/2011a. 1.2(77kw), bensiin, manuaal, punane met. Sn: 122 915km. **Hind: 8990.-**

Nissan Qashqai, 10/2008a. 2.0(104kw), bensiin, manuaal, beež met. Sn: 83 165km. **Hind: 8990.-**

Nissan Qashqai Acenta, 10/2007a. 2.0(104kw), bensiin, CVT, beež met. Sn: 176 055km. **Hind: 8990.-**

Dacia Duster, 05/2011a. 1.6(77kw), universaal, bensiin, manuaal, nelikvedu, must met. Sn: 26 430km. **Hind: 8990.-**

Audi A4 Avant, 04/2007a. 3.0(171kw), diisel ,automaat, tumesinine met. Sn: 115 985km. **Hind: 9490.-**

Nissan Juke Visia, 02/2011a. 1.6(86kw), bensiin, manuaal, hõbedane met. Sn: 49 170km. **Hind: 9990.-**

Nissan Juke, 11/2011a. 1.6(86kw), bensiin, manuaal, hall met. Sn: 27 725km. **Hind: 10 250.-**

Nissan Juke Acenta Connect, 04/2011a. 1.6(86kw), bensiin, manuaal, tumesinine met. Sn: 96 150km. **Hind: 10 690.-**

Nissan NP300, 06/2011a. 2.5 (98kw), diisel, manuaal, roheline. Sn: 94 429km. Hind: 11 490.-

Renault Megane, 06/2012a. 1.6(81kw), bensiin, manuaal, universaal, hõbedane met. Sn: 22 945km. **Hind 11 990.-**

Peugeot 508 Allure, 05/2011a. 2.0(120kw), diisel, automaat, tumepruun met. Sn: 194 875km. **Hind: 12 490.-**

Nissan Navara Double Cab, 11/2008a. 2.5(126kw), diisel, automaat, sinine met. Sn: 177 490km. **Hind: 12 490.-**

Peugeot 4007, 02/2012a. 2.4(125kw), bensiin, automaat, pruun met. Sn: 95 080km. **Hind 14 990.-**

Nissan Murano Tekna, 11/2013a. 2.5(140kw), diisel, automaat, must met. Sn: 9500km. **Hind: 35 900.-**

PEUGEOT RENAULT NISSAN
Suurem valik autosid:
www.wiruauto.ee

MOTORHAUS

Mootorsõidukite hooldus, remont, rehvitööd ja diagnostika
Hind alates 17 €/h
Tel 5698 6389

Ostes õli ja filtri meilt, õlivahetus vaid 5 €

Autode käsipesula
Keemiline pesu, vahatamine jmt.
Hind alates 5 €
Tel 5194 6981

Rakvere Võidu 2c
www.motorhaus.ee

Korralik teenindus ja head hinnad!

REHVITÖÖKODA
Plekkveljed levinumatele automarkidele
VÄGA lai valik vähekasutatud TALVEREHVE
Vabriku 7
Rakvere
324 3421

AGROPARTS
PARIM VALIK AKUSID!
www.agroparts.ee
Rägavere tee 38, Rakvere

TEENUSED

• **Metsaväljavedu MTZ-82-ga**. Vajadusel koos lõikusega. Info: 51 46 788

• Teeme **metsaraiet, metsaväljavedu** ja **metsavedu**. Tel 5365 3504

• **Saeabi24.** Saega lõikamine ja tükeldamine. Info saeabi24@gmail.com. Tegevuspiirkond Tapa. Tel 5148 661

• Teeme **ehitus**- ja **remonditöid** ning **vannitubade remonti**. **Aitame teid sisekujundusel**. www.kenriko.ee, tel 5083 305

• **KÕIK ELEKTRITÖÖD**. Tel 5052 465

•**Elektritööd**. Tel 5349 5632

• Teeme **ehitus- ja remonditöid**. Tel 5612 3743

• **Ehitus-remonttööd**. Tel 5157 386

•**Ehitus, remont ja siseviimistlus** eraisikutele ja firmadele. Tel 5045 560

• Ehitusfirma teeb kõiki **ehitustöid**. WC-de ja pesuruumide, korterite, eramute remont- ja ehitustööd. Tel 5349 1627

• **Katusepaigaldus** (kivi, plekk, eterniit), **fassaaditööd, üldehitus, remonditööd, katustelt lume ko-ristus**. Tel 5380 9667

•Fie Mart Nestor **ehitab uusi ja renoveerib vanu hooneid**. Tel 5646 0674

• **Kõik ehitustööd**. Tel 5695 4670

• Väiksem ehitus firma teeb kõiki **ehitustöid**. Korterite, eramute, äriruumide remont- ja ehitustööd. Tel 5349 1627

• Teostan erinevaid **ehitus- ja remonttöid.** 11aastane töökogemus. Vajadusel abistan materjali transpordiga. Tel 5378 4333

• **Ehitus- ja pottsepatööd**. www.tulekolle.ee, tel 5551 9113

• **Sisetööd, põrandate ja seinte ehitus, plaatimine.** Tel 5552 8487

• **Müün, paigaldan ja remondin õhksoojuspumpasid ja konditsioneere**. Tel 5024 944

• **Boilerite puhastus, mööbli kokkupanek, parandus, lumetööd**. Tel 5185 968

• Teostame **alumiiniumi, roostevaba terase ja musta metalli keevitustöid.** Tel 5814 9350

• **Puksiirabi. Veoteenused. Autoabi. Sõiduautode diagnostika ja remont.** Visa Transport OÜ. Tel 52 06 306, www.puksiir.eu

• **Toonime autoklaase USA kilega Solagard**. Tel 522 2511

• **Autoklaaside paigaldus** Tamsalus. Tel 522 2511

• **Autoklaaside müük** ja **paigaldus**. Tel 325 5505

• **Toru**- ja **sanitaartehnilised tööd**. Tel 53324749

• **San.tehnilised tööd**. Tel 5830 7593

• **San.tehnilised ja torutööd**. Tel 5157 386

• Teen **kindakrohvi** (korstnad, soojamüürid, seinad jne). www.kenriko.ee, tel 508 3305

• **Plaatimine + torutööd.** Tel 5695 4670

• **Ahjud, pliidid, kaminad, antiikkrohv.** Tel 5552 8487, Vaiko

• **Pottsepatööd, plaatimine** ja muud **ehitus-remonttööd**. Tel 5606 9271

• **Veoteenus** Ford Transiti kaubikuga (pikk, täiskõrge). Tel 508 2415

• **Transporditeenus** kaubikuga. Hinnad soodsad! Tel 5535 938

• **KOLIMISTEENUS** firmadele ja eraisikutele üle vabariigi. Teostame kõike, mis on kolimisega seotud, ja seejuures soodsate hindadega. Alates pakkimisest kuni klaverite jm. raskete esemeteni välja. Võta meiega ühendust ja leiame koos teie probleemile parima lahenduse. OÜ Kolimised. TEL. 5649 3289 või kaido@kolimised.ee, www.kolimised.ee

• Osutan **teenust kaubaveobussiga**. Tel 554 6353

• **Veoteenus** (kraanaga mudel, 6,2x2.35 KJ 7200). Tel 513 2021

• **Reisijate vedu** 16-, 40-, 49- ja 8kohaliste bussidega. Ka vabariigist välja. Kuulutus ei aegu! Tel 503 2269

• **Veoteenus** Ford Transiti kaubikuga (furgoon 1,8 x 1,8 x 3,9, tagaluuk, 750 kg). Tel 5557 8804

• **Transporditeenus** multilift kalluriga (mahakäivad, vahetatavad kastid - 6, 13 ja 25 m^2). Tel 506 3296, 324 5761

• **Transport** Ford Transiti kaubikuga 0,35 eurot/km. Tel 5682 1552

• **Transport** Ford Transiti kaubikuga. Tel 521 5849

• Teostan **transporttöid** üle Eesti ja ka Lätis mahuka kaubikuga Fiat Ducatoga (pikkus 3,5 m, laius 1,85 m ja kõrgus 1,8 m). Kandevõime 2 tonni. Võimalik ka haagise kasutamine. Hinnad kokkuleppel. Tel 5196 2928

• **Veo- ja tõsteteenus.** Rakso Transport OÜ. Tel 5667 5947. www.rakso.ee

• **Veoteenus** (kandevõime 13,8 tonni, madel, kraana tõstevõime 5,4 tonni). 0,85 €/km. Tel 5682 7009

• **Prügiveoteenus, multilift kallur + mahakäivad vahetatavad kastid**. Tel 502 6761, 553 6188, 324 0707

• **Kallurauto-, poolhaagisauto-** (tent, platvorm), **metsaveoauto-, väikekaubiku-, buldooseri-** (T-130, TD-75), **kopplaaduritööd. Treimis-, keevitustööd** (gaas, elekter, CO, metallilõikus), **teraviljavedu**. Kohaletulemise võimalus. Kuulutus ei aegu! Tel 503 2269

• **Rakkekaevude puhastamine ja remont.** Tel 5574 792

• Teostame **fekaaliveoteenust** ja **kanalisatsioonikaevude tühjendamist**. Feka-Ekspress OÜ Tel 5194 4298

•Teen **pehme mööbli remonti**, veo võimalus. Rakvere Vee 21a. Tel 32 27 822, 5061 547

• **Polsterdan uksi**. Tel 5646 8055

• Janelle OÜ pakub Rakveres Vase tn 1a **õmblusteenuseid: rõivaste parandamine (ka töörõivad), rõivaste pikkuse kohendamine, detailide lisamine, kodutekstiili õmblemine ja muud õmblusteenused.** Võimalus ka tellida **tikkimisteenust**. Tellimustööde vastuvõtt T-R 10-13 ja 15-17, L 10-15. Töö kiire ja hinnad soodsad. Rõivaste pisiremont ka ootetööna. Info 5016 883 või FB: Janelle õmblus- ja tikkimisteenused.

• **TV-antennid, digi-, SAT-TV komplektid**. Müük (liisingu võimalus). Paigaldus. Konsultatsioon. Garantii. Tel 515 2235, 325 2179 OÜ Mart Tali Kaubandus

• **Arvutite kiire ja usaldusväärne hooldus ja remont.** Kasutatud laua- ja sülearvutite ost ja müük. Utiliseerime vana elektroonikat. Asume Koidula 1, Rakvere Tsentrumi II korrus. Helista juba täna tel +372 5512053 või tule läbi. Vaata ka www.hss.ee

• **Arvutite kiire remont** Rakvere kesklinnas. Kätte samal päeval. Tel 5190 1697

• **Raamatupidamisteenus** firmale, KÜ-le, MTÜ-le. Hind kokkuleppel. Tel 5567 0709

• **Koostan, korrastan tööohutusalaseid dokumente**. Tel 5560 2804

• Pulgainternetist tüdinud? Linna parim pakkumine!!! **Interneti püsiühendus + telepilt** täiesti hullumeelse hinnaga al. 5 eurost. Levib linnas ja maal. Sobib kokku Wifinet-i seadmete ja Elioni digiboksidega. Ära muretse, kui Sul aparaaturi ei ole, me anname Sulle need tasuta!!! Uuri lähemalt: http://www.telestar.ee või helista tel 5552 5432

• **Ans. KALEVBAND.** Tantsumuusika igale peole! Tel 5185 318, kalevband.kalev@gmail.com

• **Tantsumuusika** ühemehebändilt igale eale. **Õhtu juhtimine**. Tel 514 9885

• **Õhtujuht: estraad, juubelid** jne. Tel 5535 885

• **Õhtujuht koos ansambliga** teie üritusele al. 190 €. Tel 5190 1697

UVERSA reklaam
Posti 5 b Rakvere
KLEEBIS - JA VALGUSREKLAAMIDE valmistamine
Tel. 32 25277, 52 13406 www.uversa.ee

ARMITEC OÜ
* kaevetööd ja planeerimine
* välis vee- ja kanalisatsioonitööd
* elamute ja mitteeluhoonete ehitus
* fassaadi- ja katusetööd
* üldehitustööd
* tänavakivide paigaldus
* vundamendi renoveerimistööd
* lumelükkamine, katuste puhastamine

Tel 5191 2784
info@armitec.ee

KORTERI VÄLISUKS
WECKMANI UKSED
MÕÕTMISE JA KOHALETOOMISEGA
RAKVERE LINNAS
159 €
ASUME RAKVERES NORTSU TEE 2
INFO TEL 512 7619

OÜ PRT GRUPP
Veo- ja tõsteteenused
Multilift kastid, haarats, konks, kraana 7m

Tel: 529 4855
521 1439
prtgrupp@hotmail.com

OÜ TENITO
• Veoautode varuosad ja remont
• Müüme erinevaid furgoone
• Rehvitööd sõidu- ja veoautodele ning traktoritele
• Ostame veoautosid ja mootoreid
Vinni v, Pajusti Tel 502 7362

AUTOREMONDI-TÖÖKODA
Pikk 49 (Tuletõrjemaja)
• elektritööd
• diagnostika
• õli müük ja vahetus
• rehvide müük ja vahetus
• keevitustööd ja remont
• summutite remont ja vahetus
• keretööd ja värvimine
• esiklaasi müük ja paigaldus
Info tel 51920899

TELLI TAKSO tel 1700

KLG
TORUTÖÖD
(vesi, kanalisatsioon, küte, sulatus)
12 aastat kogemust
324 4103
5662 1147
Vaata ka www.klgviru.eu

TERASKATUS
katuste müük ja paigaldus (plekk, eterniit)
fassaaditööd
ehitustööd
plekksepatööd
vihmaveesüsteemid
katuse turvatarvikud
katuseaknad
ÜLE 10 AASTA KOGEMUSI
Eelarvete koostamine TASUTA
Tarmo 55 653 842 Kusti 55 596 270
Teraskatus OÜ
Jaama 6, Rakvere
rakvere@teraskatus.ee
www.teraskatus.ee

WWW.VOODRILAUD.EE
Müügil:
Sise- ja välisvoodrilauad
Põranda ja terrassilauad
Kruntimine ja värvimine
Parimad hinnad!
Transpordi võimalus!
Tel. 51 32 021
www.voodrilaud.ee

SOODSALT tantsumuusika sinu juubelile, pulma või firmapeole. Info tel. 56 837 141

Tõrma surnuaiast 2,4 km

OÜ ACRO KIVI

- hauakivide- ja plaatide valmistamine
- kivist majanumbrid ja tänavasildid

Tellimine ka Daalia lillepoes Laada 10a, Rakveres
www.hot.ee/acrokivi
Karitsa 6, Rakvere vald, tel 516 7181

- Eramute, elu- ja äriruumide suurpuhastus
- Põrandate vahatamine
- Igapäevane koristus
- Voodite ja voodivarustuse, tekstiilmööbli ja vaipade süvapuhastus ja vahupesu

Kirby puhastussüsteemiga

Säästa oma kallist aega
kutsu NobeAbi OÜ
www.nobeabi.ee
Tel 504 6542

www.KINK24.ee
TELLI KINGITUSED INTERNETIST!
T-SÄRGID, FOTOTRÜKIGA KRUUSID, VÕTMEHOIDJAD JA PALJU MUUD PÕNEVAT!
PÕHJAKESKUSE I korrusel

PRIMATE CAPITAL OÜ
* Reisijate vedu (15+1)
* Reisijate vedu (50 k.)
* Kauba vedu (külmik)
* Kaevetööd (miniekskavaator)
* Puksiirabi

NB! Hinnad sõbralikud
Tel 5699 7000, 5650 0368
E-post primatecapital@gmail.com
Koduleht primatecapital.com

Virumaa katused oü

KATUSED
FASSAADID
ÜLDEHITUSTÖÖD
VIHMAVEESÜSTEEMID
KATUSTE TURVATARVIKUD
PLEKIKANTIMISTÖÖD
(detaili pikkus kuni 3,8m)

Arto 53 40 65 19
Marko 53 30 14 55
virumaa.katused@gmail.com

Miratex EHITUS

üldehitus
siseviimistlus
renoveerimine
katusetööd
fassaadi- ja soojustustööd

Miratex OÜ
Tel: 5800 1103
info@miratex.ee
www.miratex.ee

Finantsalane nõustamine ja raamatupidamine kõikidele raamatupidamiskohustuslastele.

Projektide dokumentatsioonide ning eelarvete koostamine EASile, PRIAle jne ning ka ettevõtte enda jaoks.

UUTELE KLIENTIDELE SOODUSPAKKUMINE. KÜSI LISA!

Lähem info tel 53648337 rebecca@karsgemi.eu

KONTORITEHNIKA
HOOLDUSKESKUS

* Arvutite ja printerite kiirhooldus ning remont.
* Tindi- ja tahmakassettide täitmine.
* Sülearvutite ekraanide vahetus.
* Kvaliteetsed kasutatud sülearvutid
* Koduelektroonika remont

Kontoritehnika Hoolduskeskus
Vilde 14, Rakvere, tel 322 4534

JP EHITUSGRUPP OÜ

- Katused (kivi, plekk, eterniit)
- Fassaaditööd
- Üldehitustööd
- Ühenduskohtadeta vihmaveesüsteemid
- Ventilatsioon
- San tehnilised tööd

5633 6291
jpehitusgrupp@gmail.com

KAARDID ENNUSTAVAD.
Tel 900 1727. 24H.
h.1,09 eurot/min või
TELLI ENNUSTUS
h. 0,75 eurot/min
www.ennustus.ee

* Lammutustööd
* Kaevetööd ja planeerimine
* Ekskavaatorite rent
* Laadurmasinate rent (BobCat)
* Sise- ja välistrasside ehitus

RKAMD EHITUS
www.rkamdehitus.ee
RENT tel 5300 2086,
EHITUS tel 501 7047

VÕIDU LAENUKONTOR

- väikelaenud käsipandi tagatisel
- laenud kinnisvara ja sõidukite tagatisel
- e-sigaretid ja vedelikud (erinevad tooted)
- kodutehnika
- komisjonipood kõik kaubad -20%

VÕIDU 52, RAKVERE,
T. 555 67508
AVATUD E-R 10-18, L 10-15

MEISY SOLAARIUM
(uued lambid)

Rakveres Lai 11 II korrusel.

Info 5367 9666

RAAMATUPIDAMISTEENUSED, MAJANDUSAASTA ARUANNETE KOOSTAMINE.
TEL. 5156826
ELGOM@HOT.EE
WWW.ELGOM.EU

TEEME KOMBINEERITUD SURVEPESUAUTOGA JÄRGMISI TÖID:

Kanalisatsiooni- ja sadeveetorustike survepesu ning ummistuste likvideerimine, settepaakide tühjendamine ja puhastamine, kanalistasioonipumplate puhastamine, imbkaevude ja torustiku pesu, välistrasside veega täitmine ja surveproovid (vajalik 0,5´´ või 1 ¼´´ sisekeermega ühendus). Fekaali, liiva, muda imemine ja transport. Sulatame jäätunud kanalisatsioonitrasse.
Veepaagi maht 6 m³, imupaagi maht 6 m³.
FEKA EKSPRESS OÜ,
info 5381 9930

KORVTÕSTUKI RENT

Tel 505 7596

www.servic.ee
Akende-Uste remont.
Hooldus- ja paigaldustööd.
Tihendite vahetus, reguleerimine.

+372 511 6641
www.servic.ee

vilde autorent
Sõiduautod
9-kohalised bussid
Tel: (+372) 552 7977
www.vildeautorent.ee

contaro.ee

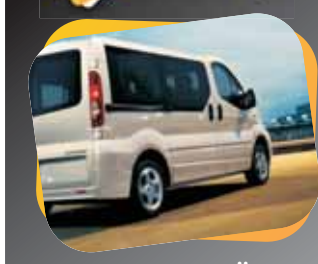

CONTARO OÜ
www.contaro.ee
info@contaro.ee
Tel: +372 5282683
Autode, väikebusside & haagiste rent

RENT
- matkaautod
- kaubikud
- haagissuvilad
- väikebussid 9. kohta

Tel. 5286581
www.matkaauto.ee

RAAMATUPIDAMISTEENUS, FIRMA ASUTAMINE
Vilde 6a Rakveres
(Kuulutaja majas).
Tel 322 0847, 510 6645
E-post solvering.info@gmail.com
SOLVERING OÜ

TEENUSTÖÖD MINI-LAADURIGA 2,6 t

- LUMEKORISTUSTEENUS
- Planeerimistööd
- Tänavakivide paigaldus
- Äärekivide paigaldus
- Killualuste ehitus
- Veoteenustööd puksiiriga

Tel 53 477 840

KODU

- Müüa korralik lahtikäiv **söögilaud** (pruuni värvi). Hind supersoodne. Tel 5079 984
- Müüa korralik **elutoadiivan** (3-kohaline). Hästi hoitud. Hind supersoodne. Tel 5079 984
- Müüa kasutatud väga heas korras **elektriradiaatorid** (Airelec, Atlantic), **meeste/noorte uus sügistalvejope DE PUTA MADRE (S) , hamstripuur, metallgaraaž, värava sepishinged, söögilaud + toolid, diivanilaud** (kirss), **nurgadiivan + tumba** (beež). Tel 5104 147
- Müüa endise Eesti aegne **tõukekelk**. Tel 5305 3227
- Müüa **üheinimesekušett** (10 €). Tel 5833 0153

OST

- Ostan **Pioneerpliidi küttekeha**. Tel 5844 7898
- Ostetakse **õhksoojuspump** koos paigaldamisega eramajja. Hinnapakkumine teha tel 5815 2893
- Ostan **töölaua, kruustangid, alasi, saunaahju, pliidiplaadi, praeahju, õlleankru**. Tel 5031 849
- Ostan vanu **eesti- ja nõukogudeaegseid mänguasju**. Tel 5079 984
- Ostan **seisma jäänud esemeid - vanast naelast kuni mööblini**. Tel 5079 984

- Ostan vanu **vene mudeleid**. Tel 5463 7570
- Ostan vanu **postkaarte, fotosid, Langebrauni toidunõusid, hõbelusikaid, maale**. Samuti võib ka muud vanakraami pakkuda. Tel 5665 5551
- Ostan **veneaegset tehnilist kirjandust** (raamatud autodest, traktoritest jne). Tel 5039 650
- Ostan vana **Vene sõjaväe elektroonika**t. Tel 5673 8790
- Ostame **hõbedat** ja **kulda** igasugusel kujul. Kuld alates 17 €/gr. Hansa Antiik Pikk tn 7 Rakveres. Tel 32 405 42
- Ostan heas säilivuses **Eesti krooni paberraha**. Eesti Panga kurss+10%. Tel 5043 349
- Antiigiäri Rakvere kesklinnas ostab **kuld- ja hõbeesemeid, münte, hambakulda**. Kuld alates 17 €/gr. Laada tn 14 (vana turuhoone). Tel 5067 819, 32 30 702
- Ostan **audio-videotehnikat, kulda** ja igasugust muud huvitavat kraami. Raha kohe kätte! Tel 5556 7508
- Ostan parima hinna eest **märgi-, postkaardi-** ja **mündikogusid**. Tel 502 9782

Tasuta vanametalli koristus
(vannid, ahjud, radiaatorid, torud, plekk, akud, tööriistad jne)
Harjumaal, Lääne- ja Ida-Virumaal
Tel 5079 984

Vilde 6a, Rakvere (Kuulutaja majas)
Avatud E-R 9 – 15
L 10 - 13
KASUTATUD RIIDED

Telefon
32 51 571

MÄNGUASJAPOOD
PÕIALPOISS
- Rakvere Turu Kaubamaja, Laada 16
- Tapa Kaubanduskeskus Jaama tn 1
- Jõgeva Suur tn 5
- Paide Keskväljak 3

SUUR VALIK, SOODSAD HINNAD!

Kupongi esitajale kõik tooted -10%

www.kuulutaja.ee

RAKVERES TALLINNA TN 49
MÖÖBLIKAUPLUSESSE
SAABUS MÜÜGILE
UUS PARTII
NURGADIIVANEID,
LAHTIKÄIVAID DIIVANEID,
KUMMUTID,
ODAVAD KUŠETID (80, 90, 120 CM),
VOODID, MADRATSID, KAPPE,
TOOLE, LAUDU JA
IGASUGUST MUUD MÖÖBLIT.

OLEME AVATUD
E-R 10-19
L 10-15

INFO 5069 814

KÜTTEPUUD

• Müüa **küttepuid** ja **kaminapuid** (erinevad puuliigid, pikkused). Kohaletoomisega. Tel 514 3328

• Müüa kuivad **küttepuud** (33- ja 50cm, 40 € m³). Väikese koguse (2 m³) transport Rakvere ümbruses tasuta. Tel 5218 234

• Müüa **briketti** ja **sütt** kohaletoomisega. Tel 503 2269

• Müüme Haljalas **kuivi kase- ja lepapuid** (40liitrilises kotis). Halgude pikkus 30 cm. Hind lepal 2 € kott ja kasel 2,30 € kott. Tel 505 1528

• Müüa **küttepuid** (kask, lepp ja metsakuiv). Hind 32 €/ruum. Tel 5365 3504

• Müüa **kütteklotse** ja **kaminapuid**. Vedu tasuta. Tel 523 8503

• Müüme Haljalas **küttepuid.** Lehtpuu, transport, koorem 5 m³. Tel 5051 528

• Kõrge küttevääritusega lehise **puitbrikett** otse tootjalt hinnaga alates 150 €/tonn. Olemas ka transpordi võimalus. Küsige lisa numbrilt 53476878 või e-maililt: marek@wellmax.ee

• Самый теплотворный **брикет** из опилок лиственницы. От производителя. Цена от 150 евро за тонну. Возможна доставка. Больше информации по телефону 53476878 или по электронной почте marek@wellmax.ee

• Müüa uued **halumasinad** Taanist ja Saksast. Elektri- ja bensiinimootoriga. Hinnad alates 2250 €+km. Samuti pakume ka muud metsa ja aia hoolsusega seotud tehnikat. Info Rakveres: Tel 5453 8053 või aivar@profile.ee, www.profile.ee või www.mets24.ee

• Müüa kuivi **küttepuid** 40L võrkkottides (lepp) 2 €/kott. Rakvere piires transport tasuta. Tel 5843 4388

• Müüa saetud-lõhutud **küttepuud.** Tel 5192 4320

• Müüa kuivi **küttepuid**. Tel 5148 848

• Müüa kuivad **pliidipuud** (lepp) 40L võrgus. Hind 2 €/kott. Tel 5567 5755 Transp. tasuta

• Kuivad **pliidipuud** (25 - 30cm), segapuit, pakitud 40L võrkkottidesse. Hind 2 € kott. Transport. Tel 5012 326

• Müüa **küttepuud**, hind soodne, helista ja küsi lisa tel 5363 9209

OST

• Ostame **3m küttepuud**. Tel 5365 3504

MÜÜA puulõhkumismasinad jalgadel
6,5 ja 7 tonnise lõhkumisjõuga.

Tel. 507 4407
reinar@rakaselg.ee

MÜÜA LÕHUTUD KÜTTEPUID
(LEPP, KASK)
KOHALETOOMISEGA.
TEL 5695 5572

Müüa
KÜTTEPUID
ja
KLOTSE
Vinnis
5783 8999

EHITUS

• Müüa **saematerjali, voodri- ja põrandalauda.** Tel 5089 215, www.toomonu.ee

OÜ ESTMET IE müüb
katuse-, seina- ja sileplekki
(kivi-, trapets- ja laineline profiil)
Hind al. 4 eurot m².
Saadaval
harja- ja viiluplekid.
Hind 3 eurot jm
Tel 508 6435

www.kuulutaja.ee

UHTNA SAEVESKI
müüb aastaringselt soodsalt saematerjali ja terrassilaudu.
LAUD ALATES 120€/TM
PRUSS ALATES 140€/TM
Transport
Tel 529 9582

SAEMATERJALI MÜÜK VÄIKE-MAARJAS.
TRANSPORDI VÕIMALUS.
TEL 5150 268

LOOMAD

• **Võtan hoida teie lemmikloomi.** Tel 5394 2814

• Ära anda tasuta **kassipoeg** ja **kass.** Tel 528 4987

• Ära anda **hundikoera kutsikas**. Tel 5833 0153

PÕLLUMAJANDUS

• Müüa soodsa hinnaga **talusealiha**. Vajadusel tükeldamine. Info tel 5059 151 või 5354 3002

• Müüa **kartulit** "Gala", "Laura". Tel 5141 338. Vedu

• Müüa **porgandit, peeti, hapenduskapsast**. Tel 5807 9555

• Müüa **suitsuvorsti** ja **maasinki** väikehulgi, kohaletoomisega. Info tel 5351 7414 või5059 151

• Müüa **otra, nisu ja jahu**. Vajadusel transport. Tel 5200 783

• Müüa **kartulit, porgandit, peeti söödaks**. Tel 5807 9555

• Müüa **küülikuliha**. Info 5547 194

• Müüa **hiidküülikuid** aretamiseks. Neli liini. Tel 5810 0485

OST

• Ostame **söödaotra**. Tasume kohe, veovõimalus. Tel 5118 848

• Ostan **MTZ-82 töökorras esisilla.** Võib pakkuda ka tervet traktorit varuosadeks. Tel 5698 0689

• Ostan **T-25 kõiki osi**. Tel 5558 5956

OÜ Oleg Grossi Talu Annikvere sigala
ostab kokkuleppehinnaga
KVALITEETSET SÖÖDATERAVILJA
Maksmine toimub peale vilja laboratoorset uuringut.
Info: 5347 6567

METS

• Firma ostab **metsamaterjali**. Tel 5365 3504

• Ostame **kasvavat metsa ja raieõigust**. Tel 5365 3504

www.landeker.ee
OÜ LANDEKER
OÜ Landeker ostab metsa ja maad, sobib ka läbiraiutud ja hüpoteegiga maa, ettemaksu võimalus!
Tel 489 4055, 511 0415, 517 9866, faks 489 4962.

Ostame metsakinnistuid
OÜ Södra Metsad
Merivälja tee 1, 11911 Tallinn
Tel 516 3569
Fax 609 8055
e-mail taavi.mullerson@sodra.ee
SÖDRA

Fatval OÜ
OSTAB:
Metsamaterjali
Raieõigust
Kasvavat metsa
Abistab hüpoteegiga maksmisel
PAKUB:
Raieteenust
Autotransporti
Tel 527 4255

Lihakarn OÜ ostab kokku
VEISEID
• **NOORLOOMAD ja PULLID**
eluskaal üle 420 kg
HIND KOKKULEPPEL
• **LEHMAD**
eluskaal üle 420 kg
HIND KOKKULEPPEL
Tasumine toimub koheselt!
Lisainfo telefonil 512 4699

Põhjapuit OÜ
OSTAME metsakinnistuid, raieõigust ja metsamaterjali. Pakume metsa-raieteenust.
Tel 5665 4087
info@pohjapuit.ee

KK HAKET
OSTAME KASVAVAT METSA JA RAIEÕIGUSI.
Metsaraieteenus
Tel 5354 1618
www.haket.ee

Silvmar Grupp ostab
- metsakinnistuid (võib olla ka raiutud)
- metsamaterjali
- raieõigust
Samas osutab
- metsaraieteenust
tel 517 4176;
faks 325 1806, silvmar@hot.ee

TEATED

• **Hotellide soodsad pakkumised:** www.majutus.ee

• **Jurist tel:** GSM: +372 50 34 352

• **Õigusabi**. 5063690, jaana@clo.ee. Inimlikud hinnad. Konsultatsioon ka vene keeles

KALLID KLIENDID!
Uuest aastast kohtume teiega
RAKVERES LAADA 14.
Juuksur Alli
Tel 5620 3174

Vilde 6a, Rakvere (Kuulutaja majas)
Avatud E-R 9 – 15
L 10 - 13
KINGSEPP

Telefon
32 51 571

VANAVARA

• Ostan **seisma jäänud esemeid - vanast naelast kuni mööblini.** Tel 5079 984

• Ostan **majapidamise likvideerimisel jäänud esemeid kila-kolani**. Tel 5031 849

• Ostame **lauahõbedat** proovidega 84, 800, 875, 916, 925. Laada 14 (vana turuhoone). Tel 5067 819, 32 30 702

• Ostan vanu **Eesti- ja nõukogudeaegseid mänguasju**. Tel 5079 984

• Ostan **vanu märke, silte, embleeme**. Pakkuda võib kõike! Tel 5079 984

www.kuulutaja.ee

Ostame tuhandeid imelikke ja vähem imelikke VANAAEGSEID ESEMEID maalt ja merelt, talust ja mõisast, keldrist ja pööningult, toast ja aidast, külast ja linnast: kapid, kummutid, toolid, lauad, puhvetid, peeglid, kirj.lauad, kunstiteosed (maalid, graafika jm) kirjandus, postkaardid, fotod, albumid, hõbeesemed, toidunõud, lühtrid, õlilambid, küünlajalad, kohviveskid, margapuud, seinakellad, õmbl.masinad, pudelid, sõjatemaatika (kiivrid, pandlad, mõõgad, aumärgid, vormid), pildiraamid, mänguasjad, mündid, märgid, paberraha jpm. Valikuliselt ostame ka nõuk.aegset kraami.
RAHA KOHE.
Tühjendusostud majapidamiste likvideerimisel.
KOJUKUTSED on kõikides GROSSI kaupluste asupiirkondades üle Eesti TASUTA.
Antiigiäri Hansa Antiik
PIKK 7 RAKVERES.
Tel 324 0542, 528 2330

ANTIIGIÄRI OSTAB IGAT SORTI VANAVARA: puhvetid, riidekapid, raamatukapid, kummutid, lauad, toolid, rätikunagid, kohviveskid, margapuud, samovarid, petroolilambid, pudelid, portselan- ja klaasnõud, seina- ja taskukellad, kirjandus, kunst (maalid, graafika), fotod, postkaardid, kuld- ja hõbeesemeid, mündid, märgid, paberraha, sõjatemaatika (kiivrid, mõõgad, pandlad, vormid) jpm.
Valikuliselt ostame ka nõukogudeaegset kraami.
Tühjendusostud majapidamise likvideerimisel.
RAHA KOHE!
KOJUKUTSED!
ANTIIGIÄRI LAADA 14 (vana turuhoone), RAKVERE.
Tel 323 0702, 506 7819

MUUD

• **www.toonklaas.ee**

• **KAARDID ENNUSTAVAD**. Tel 900 1727. 24H. Hind 1.09 /min või TELLI ENNUSTUS h. 0,75 /min. www.ennustus.ee

• **NÕUANDELIIN** tel 900 5020. Kui elumure vaevab ja vajad hingeabi, anname soovitusi. Vastame eraelu, tööd ja tervist puudutavatele küsimustele. Kõne hind 0,97 eurot/min.

• **ALUMIINIUMIST KATUSEREDELID**. Õhtuti tel 5289 418

• Soodsatel tingimustel anda rendile kutselisele **kalurile** Lääne-Virumaal **püügivahendid**: 2 tk 3m ääremõrda, 2 õngejada ja 8 nakkevõrku. Tel 5624 4605

• Ostan **majapidamise likvideerimisel jäänud esemeid kila-kolani**. Tel 5031 849

• Müüa **Giorgio Armani Si ja Versace Eros.** Tel 5876 7704

• Müüa **Taro kaardid**. Tel 5810 0485

Veenus erootikapood
Erootikapood
ARMUKESED
Rohuaia 21 E-R 10.00-18.00
I korrusel L 11.00-15.00
WWW.VEENUS.EU

KUULUTA KUULUTAJAS!

Saada kuulutuse tekst kuulutus@kuulutaja.ee või helista 32 25 091

Toimetus avatud: E – R 9.00–17.00 Vilde 6a, Rakvere

VIRULAEN
LAENUKONTOR

TAGATISETA LAENUD

Pandita väikelaenud

100€ laenamisel 1 kuuks tagasimakse alates 109€. Krediidi kulukuse määr 182% aastas.
Laenud ja perioodid vastavalt soovile
Lepingutasu puudub

Asume LAI 1
(Lai tn ja Rohuaia nurgal)
INFO:56049687

Tegemist on finantsteenusega. Enne lepingu sõlmimist tutvuda teenuste tingimustega. Vajadusel konsulteerida asjatundjaga.

VIRUPANT
PANDIMAJA

TAGATISEGA LAENUD

Laenud käsipandi, sõidukite ja kinnisvara tagatisel

585/14K Kulla pantimisel kuni 25€/g
Lepingutasu puudub
Laenud ja perioodid vastavalt soovile

Asume LAI 1
(Lai tn ja Rohuaia nurgal)
INFO:56049687

Tegemist on finantsteenusega. Enne lepingu sõlmimist tutvuda teenuste tingimustega. Vajadusel konsulteerida asjatundjaga.

MATUSETEENUSED

Külmhoidla
Matusetarbed
Transportteenused

AARE ROHUMETS
Matusetalituse korraldaja-muusik

Tallinna 15 Rakvere 24 h tel 516 4699
RAKVERE MATUSEBÜROO OÜ 324 4473

VIRU MATUSETEENUSED

MATUSEABI 24 h Tel 5161480

Kirstu- ja tuhastamismatused ning matusetarvikud
Külmik: Lõuna 1a Rakvere
Vormistamine: Kunderi 6 Rakvere
Tel 322 3046

Ostan kaubaaluseid „EUR", „FIN" ja märgistamata.
Tel: 5552 2789

OSTAN VÕI VÕTAN ÜLE TEIE HÜPOTEEGIGA KOORMATUD KINNISTU. TEL 527 4255

www.kuulutaja.ee

TULE SAUNA!
Kuke 3 Rakvere

* PUUKÜTTEGA LEILISAUN
* Grilliruum
* Võimalik rentida peoruum erinevateks tähtpäevadeks (kuni 20 inimest)

R 14-16 naised
17-22 mehed
Info tel 516 5591

Kallist töökaaslast

TIINA LILLEOJA

mälestab kpl Kevad kollektiiv

Toredat naabrimeest

LEOD

mälestavad Pärja ja Marika

Me südameis Sa ikka elad,
jääd mõtteis meie keskele...
Unustamatut hella ja kallist ema

EDA KUGAPI

Meenutame ja mälestame
10. surma-aastapäeval

tütred Maila, Svetlana,
Kaire ja Gerli peredega

Ootamatult lahkunud kaaslast

JAAK KUSTAVSONI

mälestavad ning jagavad lähedaste leina Kadrina mälusportlased

Meie südamlik kaastunne Marele perega ema, ämma, vanaema ja vanavanaema

TAMARA

kaotuse puhul.

Töökaaslased Bellusest

Kallis Mare perega, siiras kaastunne Sulle ema, ämma, vanaema ja vanavanaema

TAMARA

kaotuse puhul.

Silvia ja Peeter

Lein ei mahu sõnadesse,
jääb alati südamesse
Avaldame kaastunnet Arvo Merilale

VENNA

surma puhul.

Perekonnad
Turban, Buntsel, Uustalu

Mälestame kallist ema ja vanaema

VALVE MAASIKUT

11. I 1925 – 24. VII 2011
90. sünniaastapäeval.

Poeg Toivo, lapselapsed
Alexander ja Helen perega

Kord aeg kõik igavikku kannab
ja lõpp on käidud eluteel,
vaid mälestused elavad meis veel.
Avaldame sügavat kaastunnet
Agole armsa

EMA

kaotuse puhul.

Feka-Ekspress kollektiiv

Mälestame sügavas leinas

TIINA LILLEOJA

ja avaldame kaastunnet lahkunu omastele.

OÜ Dakriin kollektiiv

Kallist vennapoega ja tädipoja poega

JÜRI VAALU'

mälestavad Aino, Astra
ja Irma peredega.
Siiras kaastunne poegadele
peredega

www.kuulutaja.ee

HINNAD RAKVERE TURUL

Turg avatud:
Laada 39, Rakvere
T - L 8.00 - 16.00
Seisuga: 8. jaanuar 2015

Kauba nimetus	Ühik	Madalaim hind	Kõrgeim hind
Kartul	kg	0,30	0,50
Küüslauk	kg	8,00	10,00
Sibul	kg	1,20	
Roheline sibul	kg	6,00	
Kapsas	kg	0,35	
Kõrvits	kg	0,60	
Kaalikas	kg	0,80	
Porgand	kg	0,60	
Peet	kg	0,50	
Juurpetersell	kg	2,50	
Pastinaak	kg	1,80	
Mustrõigas	kg	1,20	
Õunad	kg	0,80	1,20
Kuivatatud õunad	kg	7,00	
Hapukurk	kg	5,00	
Marineeritud kõrvits 0,5l	purk	1,00	
Kreeka pähklid	kg	5,00	10,00
Metspähklid	kg	5,00	
Mesi	kg	6,00	
Kanamunad (kodused)	tk	0,15	
Päevalilleseemned lindudele	kg	1,50	
Värske räim	kg	1,10	

TOORPIIMA müük turul igal teisipäeval, neljapäeval ja laupäeval kella 9.00 – 12.00

Turul veel müügil:
* **laupäeviti saunavihad ja luuad**
* **tööstuskaup** (riided ja jalanõud)

Info tel 32 23 877 turg@ogelektra.ee

Lennuki 17, Rakveres Virumaa Varjupaigas ootavad kodu:

Liselle on 17.12.14a. leitud Sondast emane koer.

Kirsika on 10.12.14 omaniku kaotuse tõttu Jõgevamaalt varjupaika sattunud sõbralik emane keskmises vanuses koer. Kirsika on hea iseloomuga, sobib nii teiste loomadega kui ka lastega, armastab joosta ja hullata, seega sobib koju kus palju ruumi.

Printsess on umbes 6 kuune kiisutüdruk, alguses oli ta väga häbelik kui keegi uksest sisse astus, peitis ennast ruttu oma padja alla ja pigistas silmad kõvasti kinni, et keegi teda ei märkaks. Tänaseks on aru saanud, et on olemas ka häid inimesi ja nende pehmed paikäed on ka väga mõnusad. Saanud ussirohtu, vaktsineeritud, mikrokiibistatud, steriliseeritud ja kasutab ilusti liivakasti.

Seila on kiisutüdruk sündinud 29.08.14a.saanud ussirohtu, vaktsineeritud, mikrokiibistatud ja kasutab ilusti liivakasti.

Mäger on 2 aastane isane sõbralik kass, saanud ussirohtu, vaktsineeritud, mikrokiibistatud, kastreeritud ja kasutab ilusti liivakasti. Rakvere vallast Taaravainu külast Lepna teelt leitud ja 13.11.14 varjupaika toimetatud. Mägra uues kodus peaks olema võimalik teda toita spetsiaalse toiduga, kuna kiisul on seedimisega probleeme ning vajab seetõttu kvaliteettoitu, et ta kõht ilusti korras oleks. Ka siin saab ta spetsiaalset sööki ning see paistab teda aitavat, seega loodetavasti on mõnel inimesel võimalik seda talle lubada. Muidu aga on Mäger igati terve ja tore kiisu, ning muid terviseprobleeme tal ei ole.

Jõgeva - 06.01.15 Jõgeva linnast leitud emane umbes kolme kuune kutsikas. Kutsikas leiti koos oma õega Konsumi poe taarapunktist.

Siil on umbes 6 kuune isane kass, saanud ussirohtu, vaktsineeritud, mikrokiibistatud, kastreeritud ja kasutab ilusti liivakasti. Iseloomult on Siil väga sõbralik, armastab mängida ja sobib ka lastega ja teiste loomadega.

Simon on umbes 5 kuune isane kassipoeg, saanud ussirohtu, vaktsineeritud, mikrokiibistatud, kastreeritud ja kasutab ilusti liivakasti.

Mairo on armsa olemisega vahva umbes 1 aastane isane kass. Perenaiseta jäänud on Mairo vapralt vastu pidanud aga silmades siiski kurbus. Loodame, et leidub hea peremees või –naine, kes soovib Mairoga tutvust teha ja armastavat kodu pakkuda. Saanud ussirohtu, vaktsineeritud, mikrokiibistatud, kastreeritud ja kasutab ilusti liivakasti.

Eleanora on 10 aastane emane kass, väga sõbralik, naudib täiel rinnal paitamist ja tähelepanu, ei torma ringi ja on rahuliku loomuga. Saanud ussirohtu, vaktsineeritud, mikrokiibistatud, steriliseeritud ja kasutab ilusti liivakasti.

Kontakttelefon 5309 0510
Kasside infotelefon 516 2473
virumaa@varjupaik.ee
http://virumaa.varjupaik.ee

Toeta meid!
Varjupaikade MTÜ
A/a 10220068203017
selgitus Virumaa varjupaigale

Virumaa Varjupaik palub abi:

Varjupaik palub abi kasside kvaliteettoidu näol

Kontakttelefon 5309 0510
virumaa@varjupaik.ee

MÖÖBLIAIT
www.moobliait.ee
KÕIK VANAMÖÖBEL
PALJUD TOOTED -40%
-20%
20. JAANUARINI
-40%
~~150.-~~ 90.-
Seinakell
Antiikne diivanilaud ~~105.-~~ 84.-
Kohviveski ~~30.-~~ 24.-
Laud + 4 tooli ~~450.-~~ 360.- Järelmaks: 30.- €/kuu
Kapike ~~135.-~~ 108.-
-25%
~~285.-~~ 213.75 Järelmaks: 17.81 €/kuu
Diivanilaud
Vasest serviis ~~45.-~~ 36.-
~~45.-~~ 36.-
Ajalehehoidja
Maal 56x70 cm ~~60.-~~ 45.- -25%
~~60.-~~ 48.-
Nagi 50x27 cm
Kapp ~~420.-~~ 336.- Järelmaks: 28.- €/kuu
~~45.-~~ 36.-
Kapike
~~90.-~~ 72.-
Veiniriiul
~~135.-~~ 108.-
TV-alus
Diivan ~~150.-~~ 120.-
Laud + 6 tooli ~~600.-~~ 480.- Järelmaks: 40.- €/kuu
2 seinalampi ~~75.-~~ 60.-
Sektsioon ~~700.-~~ 560.- Järelmaks: 46.67 €/kuu
Komplekt 3+1+1 ~~490.-~~ 392.- Järelmaks: 32.67 €/kuu
~~135.-~~ 108.-
TV-alus
MÖÖBLIKLASSIKA
SAUEL Pärnasalu 34 E-R 10-19 L 10-16
PÄRNUS Sillakeskus Papiniidu 5 E-R 10-19, L 10-16
RAKVERES Põhjakeskus Tõrremäe E-P 10-20
TARTUS Vahi 5 E-R 10-19 L 10-16
NARVAS TEMPO Keskus Tallinna mnt 52 E-R 10-19, L 10-17
INTRESSITA JÄRELMAKS
MÖÖBLIAIDA KREDIIT
Soodne järelmaks 12 kuuks! Intress ja sissemaks 0%

Käes on nakkavate kõhuviiruste tippaeg

Kõhuviirused, mille sümptomid on oksendamine, palavik, kõhulahtisus ja –valu, kimbutavad olenemata vanusest kõiki inimesi. Kõhuviirustesse haigestumine on sagenenud just viimastel kuudel. Levinud tõvest räägib Tallinna Lastehaigla vastuvõtuosakonna juhataja Helke Nurm (pildil).

Anu Viita-Neuhaus

Mis viirused põhjustavad kõhugrippi?
Viiruslik gastroenteriit ehk lühidalt ja maakeeli kõhugripp on mao-sooletrakti äge haigus, mis väljendub äkki tekkinud sagedas oksendamises, kõhulahtisuses, palavikus, kõhuvaludes. Kaasub isutus, loidus, vähene urineerimine - olenevalt sümptomite raskusastmest.
Kõhugripi tekitajaid on erinevaid: rota-, astro- , Norwalki ja adenoviirus.
Rotaviirus on neist kõige tüüpilisem ja enam esinev, see põhjustab sageda oksendamise, kõhulahtisuse, palaviku ning sõltuvalt sümptomite raskusastmest ka eristaadiumis vedelikupuuduse.
Adenoviirus kulgeb kõhulahtisusena enamasti kergemalt ja on rohkem hingamisteede infektsioon, põhjustades tugeva nohu, rögase köha, mädase silmapõletiku ja palaviku.
Mõnikord võib sellega kaasneda ka kõhulahtisus ja oksendamine.
Norwalki viirus on pigem oksendamishaigus, ilma või vähese kõhulahtisuse ja/või palavikuga.

Väidetavalt on kõhugripp väga elujõuline viirus?
Kõhuviirus võib organismis peidus olla 2-4 päeva, kesta 3-9 päeva ja olla nakkusohtlik pärast paranemist veel 2-3 päeva kuni 2 nädalat. Haigestumise kiirus on seotud sellega, kui paljude viirusosakestega inimene kokku puutus.
Rotaviirused levivad kergesti inimeselt inimesele, väljaheite või oksemassidega saastunud käte või esemete kaudu (mänguasjad, riided, ostukäru jne).
Nad on väga elujõulised, haigustekitaja võib kätel püsida tunde, pindadel ja mänguasjadel päevi.
Katsed väidavad, et need viirused suudavad üle elada külmumise, temperatuuri tõusu kuni 60 kraadini ja kloorilahuse.
Haigestumise järel kestab immuunsus vaid mõned kuud ja on viirusepõhine, mis tähendab, et see ei kaitse teiste viirustüvede eest. Kõhugripp levib aasta ringi, viimastel aastatel on rotaviiruse põdemist ka suvekuudel.

Kuidas ennast kaitsta?
Kätepesu seebiga vähendab haigestumist enam kui kolmandiku võrra.
Apteekides on kindlasti olemas ka käte desinfitseerivad vahendid (Cutasept jne) - väikesed mugavad pudelid, millest võib kätele lahust pihustada ja lasta siis õhu käes kuivada.

Kuidas kõhuviiruseid ravida?
Ravimeid nendele viirustele ei ole, haiguste ravi on sümptomaatiline, st palaviku puhul tuleb anda palavikualandajat jne. Antibiootikumid kõhuviirustele ei mõju.
Oluline on jälgida vedelikubilanssi. Kõige olulisem näitaja on urineerimise sagedus ja kogused. Oksendamise, kõhulahtisuse ja ka palavikuga kaotatud vedelik tuleb taastada, eriti oluline on see laste puhul. Selleks tuleb juua lonksuhaaval vähese suhkruga kummeliteed või lihtsalt vett. Kui on tugevad kõhuvalud ja gaasid, siis võib aidata Espumisan.
Lastel EI KASUTATA kõhukinnisteid!

Mida teha, kui peres on haigestunud laps?
Kui laps on haige, siis tuleb kõigepealt ühendust võtta oma perearstiga. Arst peaks last vaatama vähemalt kolmandal haiguspäeval. Kui laps oksendab pidevalt, ta kõht on väga tugevasti lahti, ta ei söö ega joo ning urineerib harva (vähem kui neli korda ööpäevas), tuleb abi otsida varem. Olenevalt lapse seisundist ja vanusest võib ta vajada jälgimist ja tilkinfusiooni haiglatingimustes.
Tahan meelde tuletada, et oksendav ja kõhulahtisuses laps ega täiskasvanu EI SOBI KOLLEKTIIVI! Ka siis, kui ta tunneb end rahuldavalt ja tal ei ole palavikku, on ta ikkagi TÕSISEKS nakkusallikaks. Viirus võib väljaheitega erituda kuni 14 päeva, mistõttu ei tohiks last selle aja jooksul kollektiivi viia.

SOOVITUSED KÕHUVIIRUSE KORRAL

Kui haige (laps) ei söö, ei ole see probleem, kuid viirustega tõuseb organismi vedelikuvajadus.
Juua tuleb lonkshaaval kummeliteed ja vett. Joogiks sobib Värska, gaseerimata vesi, vähe magus tee, vähese suhkrusisaldusega mahlajoogid. Ei sobi magusad joogid, mahlad, kokakoola, jõujoogid. Võib imeda külma mahlajäätist, jääpulka.
Söögiks sobivad kuivikud, banaan, rosinad, röstsai, veega keedetud pudrud, mustikad. Alates teisest haiguspäevast võib lisada menüüsse veega keedetud kartuli- või riisipudru, kuivikud, kodumaised küpsised, mustikajogurti ja rosinakisselli.

EI TOHI tarbida piima- ja lihasaaduseid ning puuvilju (v.a banaan).
Jälgige lapse urineerimist ja üldseisundit ehk aktiivsust!
Viirus on eriti kurnav alla aastastele lastele või inimestele, kellel on kroonilised haigused.
Loid, nõrk ja kurnatud laps, kes ei urineeri nagu tavaliselt, vajab arsti konsultatsiooni!
Ravimitest piisab palavikuravimist (Paracetamol või Ibuprofen), gaaside korral manustada Espumisani.

Apteekides on olemas vees lahustuvad pulbrid, mis taastavad soolakao organismis. Igati head on Rehydroni pulbrid.
Peale põdemist võib teha piimhappebakteri kuuri (Gefilus, Enterol jne), et taastada normaalne soolemikrofloora.

Oluline on käte hügieen, neid tuleb pesta korralikult ja desinfitseerida vastava vahendiga.
Iga kõhulahtisus ja oksendamine ei pruugi olla kõhuviirus! Kindlasti konsulteerige perearstiga.

Konsulteeri arstiga, kui:
*rohke vesivedel kõhulahtisus kestab üle paari päeva,
*laps oksendab üle ühe päeva suurtes kogustes,
*oksemassides või väljaheites on veri,
*laps urineerib palju harvem kui tavaliselt,
*laps ei ole mitte midagi joonud juba tunde,
*kui imik ei ole urineerinud 4-6, suurem laps 6–8 tundi,
*peale kõhuviiruse põdemist püsib kõhulahtisus üle kahe nädala.

MÕNE REAGA

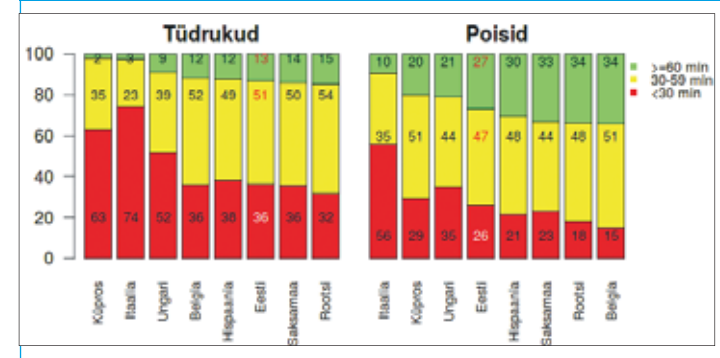

UURING: Eesti laste kehaline aktiivsus ei ole piisav optimaalse tervise säilitamiseks

Tervise Arengu Instituudi (TAI) osalusel läbi viidud uuringust selgub, et enamik Euroopa, sh Eesti lastest ei ole kehaliselt piisavalt aktiivsed.
Rahvusvaheliste soovituste järgi on lastele vaja vähemalt 60 minutit mõõdukat kuni tugevat kehalist aktiivsust päevas. Eestis oli tervise säilitamiseks optimaalsel määral aktiivsed vaid 13 protsenti 2-10-aastastest tüdrukutest ning 27 protsenti poistest.
TAI on alates 2007. aastast osalenud üle-euroopalises laste terviseuuringus IDEFICS, milles uuriti üle 10 000 lapse kaheksast Euroopa riigist. Uuringu käigus mõõdeti ka laste kehalist aktiivsust, mille tulemustest ilmus hiljuti kokkuvõte ajakirjas International Journal of Obesity.
„Kui soovitustele vastavalt (st vähemalt 60 minutit mõõdukat kuni tugevat aktiivsust) käitus 13 protsenti uuringus osalenud Eesti tüdrukutest ja 27 protsenti poistest, siis ka teistes uuringus osalenud maades oli olukord samalaadne," selgitas TAI teadur Kenn Konstabel. „Riigiti olid tüdrukutest vähemalt 60 minutit aktiivsed 2-15 protsenti ja poistest10-34. Aktiivseimad tüdrukud on Rootsis ja poisid Belgias, kõige vähem aktiivsed on tüdrukud Küprosel ja poisid Itaalias."

Kuulutaja

Lääne-Tallinna Keskhaigla alustas uut aastat suitsuvabalt

Käesoleva aasta algusega muutus Lääne-Tallinna Keskhaigla suitsuvabaks haiglaks, keelustades nii haigla ruumides kui hoonetest 30 meetri raadiuses tubakatoodete (sh närimis- ja huuletubaka) kasutamise. Muudatus kehtib nii haigla töötajatele, patsientidele, külastajatele kui ka rentnikele.
Haigla õendusjuht Aivi Kabur avaldas lootust, et ehk aitab „ebamugav" regulatsioon positiivses suunas mõjutada majaga seotud inimeste suitsetamisharjumusi ka laiemas plaanis. „Kuigi meie esmane eesmärk on muuta haigla ja selle territoorium suitsust priiks, nagu on ühele tervishoiuasutusele kohane, siis pikas perspektiivis loodame suitsuvaba käitumist juurutada ka üldisemalt meie personali ja patsientide seas," rääkis Kabur.
Kaburi sõnul on just tervishoiuasutuste töötajad need, kes peaksid näitama terviseteadliku käitumisega eeskuju. „Ei tule kõne allagi, et inimene, kes räägib patsiendile tervise olulisusest, läheb järgmisel hetkel nurga taha suitsu tegema ja rikub ise kõiki reegleid, mida on teistele õpetanud," selgitas õendusjuht, kes ise loobus suitsetamisest päevapealt kolm aastat tagasi.

Raepress

opti.ee
Tallinna Optika
RAAMIDEST KAUGEMALE
Prilliraamid kuni –70%
Päikeseprillid –50%
Optometristi visiit prillitellijale TASUTA!
Helista tel 325 5383 • Tapa Pikk 7

Anne söögituba
Rakvere Rägavere tee 46
Avatud E-R 10.30-16.00
Korraldame teie peolaua - kohapeal kuni 25 inimest või teie valitud pinnal kuni 70 inimest (vajadusel nõud meie poolt)
HINNAD SOODSAD
Info telefonil 5566 3132, Anne

Jõhvi kontserdimaja

JÕHVI JAANUAR

R 9. jaanuar kell 19 Saka mõis
Kontserdisari "Helisevad šedöövrid Kadriorus"
Kontsert tutvustab Peeter I portreed
(tundmatu kunstnik, 18. saj. algus)
ORTHODOX SINGERS
Kunstiline juht ja dirigent Valeri Petrov
Vene heliloojate ülistuslaulud
Koostöös Eesti Kunstimuuseumiga

P 11. jaanuar kell 17.00
Kontserdisari "Müstilised kõlad"
KRISTJAN RANDALU (klaver)
Sissejuhatus kontserdisarja kunstiliselt juhilt Peeter Vähilt
Georg Gurdjieff
New-age'i eelkäia, armeenia-kreeka päritolu vene-prantsuse müstikust-esoteerikust filosoofi Gurdjieffi klaverimuusika Kristjan Randalu ettekandes on kindlasti omalaadne muusikaõhtu. Gurdjieffi muusika mängis 1980-ndatel maailmale kuuldavaks džäss- ja klassikaline pianist Keith Jarrett.

N 22. jaanuar kell 19.00
Kontserdisari "Eliitkontserdid" TANEL JOAMETS (klaver)
Claude Debussy. Prelüüdid I vihik
Aleksander Skrjabin. 5 prelüüdi op. 74
Eduard Tubin. 7 prelüüdi
Sergei Rahmaninov. Valik prelüüde op. 23, op. 32
Koostöös Eesti Interpreetide Liiduga

N 29. jaanuar kell 19.00
Show- keelpillikvartett ASTURIA (Ukraina)
Kaasaaegne elektrooniline keelpillikvartett Kiievist unikaalse showprogrammiga!
Elektroinstrumendid, säravad kostüümid ja koreograafia, muutuvad Asturia esitust vaatemänguliseks etenduseks, aga tuntumate teoste autorikorrektuurid hämmastavad on uudse ja unikaalse kõlaga.

R 30. jaanuar kell 19.00
MustonenFest
Vokaalansambel Armenian Voices (Armeenia)
Kavas armeenia sajanditevanune ja tänapäevaste loojate vaimulik muusika ning traditsiooniline rahvamuusika.

Lisainfot leiate Eesti Kontserdi kodulehelt:
http://concert.ee/johvi
Jõhvi Kontserdimaja kassa: 334 2000

Maakonna vapimärk ootab kandidaate

Lääne-Viru maavalitsus kutsub maakonna elanikke ning asutusi ja organisatsioone üles esitama kandidaate, keda autasustada Lääne-Virumaa kõrgeima tunnustuse – vapimärgiga.

Lääne-Viru maakonna vapimärk omistatakse inimesele, kes oma silmapaistva töö ja tegevusega kultuuri, spordi, hariduse, sotsiaal- ja tervishoiu, majanduse, maaelu arendamise jm valdkonnas on oluliselt kaasa aidanud Lääne-Virumaa arengule. Samuti muude saavutuste eest, mis on toonud au ja tunnustust maakonnale. Kandidaat ei pea olema maakonna elanik.

Kirjalikku taotlust koos põhjendusega oodatakse Lääne-Viru Maavalitsusele hiljemalt 30. jaanuariks aadressil F. R. Kreutzwaldi 5, 44314 Rakvere või e-posti aadressil info@laane-viru.maavalitsus.ee.

Põhjenduses tuleb ära märkida, kellele ja mille eest vapimärki taotletakse ning taotleja kontaktandmed.

Lääne-Viru maakonna vapimärk on maakonna kõrgeim tunnustus aastast 2005. Ettepaneku teenetemärgi andmise kohta esitab maavanemale maavanema moodustatud komisjon.

Lääne-Viru maakonna vapimärgid antakse maavalitsuse poolt üle Eesti vabariigi 97. aastapäevale pühendatud Lääne-Viru maavanem Marko Tormi pidulikul vastuvõtul 22. veebruaril Haljala Rahvamajas.

Kuulutaja

Tamsallu rajatakse projekti „Eesti 100 tamme“ esinduspark

Eelmise aasta viimasel päeval kuulutas Tamsalu vallavalitsus koostöös Eesti Arhitektide Liidu ja Riigikantseleiga välja maastikuarhitektuuri võistluse, mille eesmärgiks on leida ideekavand Tamsalu 100 tamme pargi rajamiseks. Sellest saab ühtlasi EV 100 juubeliprogrammi raames toimuva projekti „Eesti 100 tamme“ esinduspark. Park on kavas riigi toel välja ehitada vähemalt aastaks 2018.

Riigikantselei algatusel on Eesti Vabariigi 100. juubeliaastaks plaanis rajada üle Eesti 100 tamme tammikuid – need on pargid, alleed või tammesalud, kus igaühes kasvab sada tamme. Esialgse kava kohaselt istutatakse igasse maakonda vähemalt üks tammik koolinoorte ja omavalitsuste koostöös. Selleks on andnud nõusoleku igast maakonnast vähemalt üks kool ja omavalitsus.

Tamsalu 100 tamme park on plaanis kujundada ja ehitada antud programmi esinduspargiks, see on ka esimene omataoliste seas. Tamsalu valiti esinduspargi kohana välja nii nimemaagia kui ka Eesti keskse asupaiga tõttu. Pargi rajab Tamsalu vallavalitsus Riigikantselei toel.

Tamsalu 100 tamme pargi ideevõistlusel on oodatud osalema juriidilised isikud, kelle asukoht on Eesti, mõni muu Euroopa Liidu liikmesriik, muu Euroopa Majanduspiirkonna lepinguriik või Maailma Kaubandusorganisatsiooni riigihankelepinguga (GPA) ühinenud riik, samuti nimetatud isikutest moodustatud konsortsiumid (ühisosalejad). Ideekavandi esitamise tähtaeg on 10. märts 2015 kell 16.00. Võistlustulemused avalikustatakse 27. märtsil 2015.

Ideekavandis on muuhulgas palutud esile tuua pargi erinevad aktiivsustsoonid ja kasutused, planeerida teedevõrk ja pinnakatted, haljastus, valgustuselahendus, liiklus- ja parkimiskorraldus, juubelitammiku istutusplaan, pargis asuva Kukelossi varikatuse ja välilava kujundus jm. Lisainfo ja täpsemad tingimused maastikuarhitektuurivõistlusel osalemiseks leiab Riigihangete registrist viitenumbriga 158527.

Võistlustöid hindab zhürii koosseisus Toomas Uudeberg (Tamsalu Vallavalitsus), Riho Tell (Tamsalu Vallavalitsus), Kadri Klementi (arhitekt, Eesti Arhitektide Liit), Oliver Alver (arhitekt, Eesti Arhitektide Liit), Merle Karro-Kalberg (maastikuarhitekt, Eesti Arhitektide Liit, Eesti Maastikuarhitektide Liit). Asendusliikmed on Mati Tamm (Tamsalu Vallavalitsus) ning Kalle Vellevoog (Eesti Arhitektide Liit).

Võistluse auhinnafondi suurus on 6000 eurot, millest võitja saab 3000eurose, teine koht 2000eurose ning kolmas koht 1000eurose preemia.

Kuulutaja

Rakvere kuusk seisab veebruarini

„Rakvere linnavalitsusele on üsna mitmel korral tehtud ettepanek pikendada seda aega, mil meie keskväljakul on kuusk püsti ja särab,“ ütles linnapea Mihkel Juhkami. „Küll on põhjuseks toodud soov näidata kuuske Eestisse n-ö vene jõuludeks saabuvatele turistidele, samuti on nii mõnigi endine rakverlane või külaline taassaabumas alles jaanuari keskpaiku või veelgi hiljem.“

„Kaalusime seda teemat ka linnavalitsuse istungil ja leidsime, et väljas on pime, valgust ja rõõmu niigi vähe võitu, miks siis mitte lasta kuusel särada?“ jätkas ta. „Me ei võta ju ka linna tänavate äärseid puudekaunistusi niipea maha.“

Kui kaua oleks sobilik jõulukaunistusi eksponeerida, et lugu ei muutuks naeruväärseks? „Abi saime Lääne-Virumaa Keskraamatukogu direktorilt Kaili Õunapuu-Seidelbergilt, kes toetudes rahvakalendrile kinnitas, et küünlapäevani (2. veebruarini) võib kuusk vabalt püsti olla,“ märkis Juhkami „Küünlapäev ehk küünlamaarjapäev oli minevikus üks olulisemaid südatalve tähtpäevi. Sellega lõppes kesktalve periood, algas kevade ootus ja ettevalmistus uueks tööajaks. Saartel, Lääne-Eestis ja paiguti ka mujal nimetati küünlapäeva viimaseks jõulupühaks.“

Seega otsustaski linn, et keskväljaku kuusk seisab omal kohal vähemalt 2. veebruarini. „Mulle isiklikult tundub, et nii võiks olla ka järgnevatel aastatel, mis iganes sorti või värki kuusepuu meil seal keskväljakul siis ka särab,“ leidis linnapea.

Aivar Ojaperv

MÕNE REAGA

Kadrina vald jagab 3900 eurot haridusstipendiumiteks

Tublide tudengite taotlusi oodatakse 15. jaanuarini.

Kadrina vallas jagatakse juba üheksandat aastat välja haridusstipendiumi, mida saavad taotleda tublid kohalikud üliõpilased ja õpilased nii õppe- , uurimiskui teadustööga tegelemiseks. 2015. a stipendiumifondi suuruseks on 3900 eurot.

Alates 2007. aastast välja antava Kadrina haridusstipendiumi on senini saanud 34 noort inimest, peamiselt üliõpilast, kelle erialad ulatuvad geenitehnoloogiast lasteaianduseni, sotsiaaltööst bioloogiani. Kadrina valla haridusstipendiumid määrab vallavolikogu Eesti Vabariigi sünnipäevaks. Tublidele õppetulemustele lisaks on eriti hinnatud ja tunnustatav stipendiumi taotleja uurimis- või teadustegevus, mis käsitleb konkreetselt Kadrina valla temaatikat või millest võib tulevikus vallale kasu võrsuda.

Stipendiumi taotlemiseks tuleb Kadrina vallavolikogule hiljemalt 15. jaanuariks esitada põhjendatud taotlus, õppuri CV ja tema õppeasutuse soovitus. Dokumendid võib lähetada elektrooniliselt aadressile kadrina@kadrina.ee või saata postiga Rakvere tee 14, Kadrina 45201, Lääne-Viru maakond.

Lisainfot saab telefonil 322 5600 ning veebilehtedelt www.kadrina.ee ja https://www.riigiteataja.ee/akt/403072013006&leiaKehtiv

Kuulutaja

TEATRIKINO

MESILANE MAIA
10. ja 11. jaanuar kell 15 ja 16:40.
12. jaanuar kell 15:30 ja 17:15
Animafilm
Perefilm

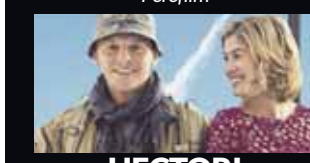

HECTORI ÕNNEOTSINGUD
10. ja 11. jaanuar kell 18:15
12. jaanuar kell 18:50
Komöödia
(Alla 12 a mittesoovitatav)

PÄÄSTMINE
10. ja 11. jaanuar kell 20:30
12. jaanuar kell 21:05
Draama
(Alla 14 a keelatud)
rakvereteater.ee

Pühapäeval, 11. jaanuaril
KIVIÕLIS UUSAASTA LAAT
Viru tänav 6 pargis
Tule laadale!
Info 55 633 677

Kus on Sinu reklaam?
Võimalus on siin:
reklaam@kuulutaja.ee
32 25 090

Viitna Kõrts
JÜRI HOMENJA
Reede 16.01 kell 20.00
Pilet 5 €
Info ja broneerimine tel: 520 9156
Tel: (+372) 520 9156 e-post: info@viitna.eu www.viitna.eu

KUHU MINNA

O Kõrts
Jõe 3a, Võsu
Ürituste algus kell 22
Sissepääs tasuta!
10. jaanuaril mängib parimat retroklassikat DJ Margus Teetsov
17. jaanuaril reserveeritud

10 trummi
Reedel, 9. jaanuaril Rakvere Reggaebiidid DJ Partyman - sissepääs tasuta
Laupäeval, 10.jaanuaril kell 23 Eneseimetlejate Klubi- sissepääs 3 eurot

Ayurveda seminar
Kutsume osa võtma Ayurveda seminarist 17. jaanuaril kell 10-15 Rägavere tee 35. Info MTÜ Valge Safiir Facebook'i lehel või telefonil 5346 3352.

Gustavi Maja
20. jaanuaril kell 18.30 alustab tervisliku toitumise kursus "Kevadele vastu kergemalt" Gustavi Majas Rakveres Pikk 28. Täpsem info ja registreerumine: www.gustavimaja.eu, tel +372 553 5871 Ly.

Klubi Hämarik
Pensionäride klubi Hämarik pidu toimub 10. jaanuaril Rakvere rahvamajas

Lääne-Virumaa Puuetega Inimeste Koja jaanuarikuu üritused
15. jaanuaril kell 12 juristi tasuta nõustamine (vajalik etteregistreerimine)
19. jaanuaril kell 13 Afaasia Ühingu teabepäev Sotsiaalabikeskuses
20. jaanuaril kell 9 maniküür (vajalik etteregistreerimine)
21. jaanuaril kell 13 toimetulekuköök "Kiika kööki"(palume ette registreerida 19. jaanuariks), teema: "Kitsepiim ja kitsepiimast tooted".
26. jaanuaril kell 13 Vaegkuuljate Ühingu teabepäev "Eluga hakkama saamisest koos kuulmispuudega - Kristi lugu". Ootame uusi liikmeid.
NB! Teraapilised tegevused ja taidlusringid alustavad tööd niipea kui rahastus on selgunud!
Info: 32 42 023

Rakvere Teatri mängukava jaanuaris
09/15/31.01. kell 19 Maalermeister Rakvere Teatri suures majas (lav. Gerda Kordemets)
16.01. kell 19 Meie, mehed Rakvere Teatri suures majas (lav. Toomas Suuman)
17/30.01. kell 19 8 armastavat naist Rakvere Teatri suures majas (lav. Eili Neuhaus)
22/29.01 kell 19 Seitsmeteistkümnenda nuku suvi Rakvere Teatri suures majas (lav. Toomas Suuman)
23.01 kell 19 Armastus tööpostil Rakvere Teatri suures majas (lav. Peeter Tammearu)
08/15/31.01. kell 19 3 õde Rakvere Teatri väikses majas (lav. Andres Noormets)
09/29.01. kell 19 Leping Rakvere Teatri väikses majas (lav. Indrek Apinis)
16/23.01. kell 19 Oscar ja Roosamamma: Kirjad jumalale Rakvere Teatri väikses majas (lav. Üllar Saaremäe)
17.01. kell 19 Majahoidja Rakvere Teatri väikses majas (lav. Mati Unt)
21.01. kell 19 Kaasavaratu Rakvere Teatri väikses majas (lav. Elili Neuhaus)
22/27.01 kell 19 Viimase öö õigus Rakvere Teatri väikses majas (lav. Raivo Trass)
30.01. kell 19 Algused Rakvere Teatri väikses majas (lav. Nils Riess)
07.01. kell 19 Maalermeister Põltsamaa kultuurikeskuses (lav. Gerda Kordemets)
12.01. kell 19 8 armastavat naist Vene Teatri suures saalis (lav. Eili Neuhaus)
12.01. kell 19 Majahoidja Vene Teatri väikses saalis (lav. Mati Unt)
14.01. kell 19 Maalermeister Jõgeva kultuurikeskuses (lav. Gerda Kordemets)
14.01. kell 19 Elu ja kuidas sellega toime tulla Kose kultuurikeskuses (lav. Üllar Saaremäe)
16.01 kell 19 Armastus tööpostil Puhja seltsimajas (lav. Peeter Tammearu)
19.01 kell 19 Uno Bossa Vanemuise väikses majas (lav. Hardi Volmer)
20.01. kell 19 8 armastavat naist Viimsi huvikeskuses (lav. Eili Neuhaus)

Lihapood Pikk tn 11 Rakveres, Nõmme turul ja Mustamäe turul Tallinnas

- **SEALIHA** al **2,40** €/kg (veerand siga)
  Vajangu farmist
- **SEAHAKKLIHA 1,95** €/kg
- **LAMBA- ja VASIKALIHA**

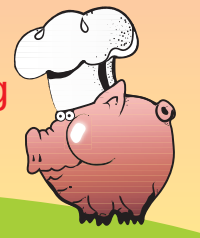

Tel 5919 9330, 5340 9428
www.omaporsas.ee
Oma Põrsas
Eestimaine liha otse farmerilt!

OÜ SARGOMETS on tegutsenud turul pea 15 aastat, kelle põhitegevuseks on metsamajandamine.
Ostame metsakinnistuid, raieõigust ja teostame metsaraie kompleksteenust
(lõikus, väljavedu, transport).
Täpsem info ja pakkumised oodatud tel. 511 5055

Norax Koolituskeskus

10. jaanuar (Kell 10.00)
VEOAUTOJUHI AMETIKOOLITUSED
12. jaanuar (E, K kell 17.00)
B-KAT AUTOKOOL
(E-õppe võimalus)

19. jaanuar (E, K kell 17.30)
SOOME KEELE ALGKOOLITUS (40 t)
jaanuari II poolel
VENE KEELE KOOLITUSED (40 t)

Info ja registreerimine
tel 32 25 060, Rohuaia 6, Rakvere
või info@noraxkoolitus.ee;
www.noraxkoolitus.ee .
Tulumaksutagastus.

- **Parandame ehteid**
- **Valmistame uusi**
- **Graveerime**
- **Prillide laserjootmine**

TÖID TEOSTAVAD PARIMAD MEISTRID, TÄHTAJAD LÜHIKESED
www.candra.ee, Koidula 1, Rakvere, Tsentrumi I korrus
E-R 9-18, L 9-15. Tel+faks 322 3975, info@candra.ee.

Koliauto

Telli: 55 000 87
e-kiri: info@koliauto.ee

- Väikeveod Eesti linnades
- Kolimine, tõstetöö ja montaaž
- Ebavajaliku äravedu
- Pakkematerjalide müük

www.koliauto.ee

TEKSAD, T-SÄRGID, TOPID, PLUUSED JPM
Rakvere Tsentrum, Koidula 1, II korrus, tel 322 3965

AadeMart Ehitus OÜ

- * Üldehitus- ja remonditööd
- * Põllumajandusehitised
- * Viimistlustööd
- * Korterite remont
- * Katuste ehitus
- * Projekteerimine
- * Ehituseelarvete koostamine

Lisainfo tel:
5187 131 (Janek)
5116 424 (Mart)
e-mail:
aademart@gmail.com

VOODIPESU SOODUSMÜÜK

Rakvere Kroonikeskuses 9. ja 10. jaanuaril

Väga hea valik laiu voodilinu.

Kummiga linad ja madratsikatted ekstrasoodsalt!

KÕIK KAUP
08.01.2015-24.01.2015
-40%

KOIDULA 1.RAKVERE
TSENTRUM OSTUKESKUS

FENG FASHION LIFE