Tulisilm
bussiga näed rohkem
RAKVERE - TALLINN
TALLINN - RAKVERE
BUSSIPILETITE
E-POOD
www.tulisilm.eu

LK 2 **UUS KAUPLUS VÕETI KILINGI-NÕMMEL SOOJALT VASTU** LK 7-9 **TÖÖ**

Kuulutaja

esra takso 1300
Rakvere ja Jõhvi
1300
Grossi
TOIDUKAUBAD

9 000000 004719
9. juuni 2023 Nr 22 (1244)
Tasuta nädalaleht

K&K Magusanurk

Magusanurga kohvik
Rakveres, Pikk 11
tel. 5681 7886
kkmagusanurk@gmail.com

Avatud laupäeval 11.00-00.00
Sellel päeval menüüs:
KEBAB, JUUSTUPALLID, FRIIKARTULID,
PEHME MASINAJÄÄTIS, ERINEVAD MINIKOOGID,
JÄÄTISEKOKTEIL

carstop
Rakvere
TIKI
haagiste
MÜÜK ja
HOOLDUS

(+372) 504 3030
rakvere@carstop.ee
Kreutzwaldi 22A
Varuosad | Hooldus | Remont
Sillastend | Rehvitööd

SÕIDU- JA PAKIAUTO
• REMONT • VARUOSAD • KERETÖÖD
• KLAASIDE VAHETUS
STIK Pakiautokeskus
Ford
mazda
stik AUTOREMONT
VOLVO
AUTOKLAAS
STIK Rakvere / 520 5245 / Vabaduse tn 12 / rakvere@stik.ee / www.stik.ee

Uus kauplus võeti Kilingi-Nõmmel soojalt vastu

Esmaspäeval toimunud Grossi Toidukaupade kaupluse avamine Kilingi-Nõmmel kulges suure saginaga ja tõi kokku hulga rahvast, kes modernset hoonet ning mõistagi sealset sortimenti uudistama tulid.

Liisi Kanna

Avamisel lõikasid linti läbi (vasakult) Mulgi vallavanem Imre Jugomäe, OG Elektra omanik Oleg Gross ja Saarde vallavanem Külli Karu, kes märkis peetud kõnes, et uus kauplus loob inimestele suurema valiku ja tekitab konkurentsi.

Saarde vallavanem Külli Karu tänas OG Elektrat koostöö ja kohalike jaoks olulise suure investeeringu eest.

Kilingi-Nõmme kauplus on Grossi Toidukaupade jaeketi rajatavatele hoonetele omase kauni arhitektuuriga.
Foto: Piret Ruusoja

Uue kauplusega tutvust tegema tulnud rahvahulk ja sagimine meenutas poodide avamisi 90ndatel.

Oleg Gross rõõmustas, et väga palju osteti Grossi Toidukaupade omatoodangut, oluliselt rohkem, kui teiste avamiste puhul.

Keti esimesed nutikassad hakkasid hästi toimima ning suuri tõrkeid ei esinenud.

Uus kauplus loob kohalikele inimestele laiema kaubavaliku.
Fotod: Silja Part

„Avamispäev ületas meie ootusi," rõõmustas AS OG Elektra omanik Oleg Gross uskumatult paljude klientide üle ning nentis, et praegusel ajal niisugust inimmassi tavaliselt ei näe, seesugused poodide avamised jäid pigem 90ndatesse.

Huvi uue poe kaubavaliku vastu ei raugenud esimeste tundidega, vaid järjekorrad ja vilgas ostlemine kestis kogu päeva vältel. „Eriti suurt heameelt teeb, et väga palju osteti meie omatoodangut, oluliselt rohkem, kui teiste avamiste puhul," sõnas Gross.

Ettevõtja nentis, et kuigi niisugune tunglemine oli esmapilgul üllatuseks, siis järele mõeldes on selline vastuvõtt igati mõistetav. Kilingi-Nõmme asub suurematest tõmbekeskustest, nii Pärnust kui Viljandist, üle 40 kilomeetri kaugusel – kohapeal võis näha-kuulda, et paljud olid tulnud ümberkaudsetest väikesematest asulatest, aga ka kõrvalvaldadest. Lisaks oli Kilingi-Nõmmel seni esindatud vaid ühe keti kauplus ning inimeste huvi ka teistsuguse sortimendi vastu on seega arusaadav. Seda tõestas ka avapäeval müüdud OG Elektra omatoodangu ning värske liha ja hakkliha kogus.

„Usume, et turgu jätkub seal mõlema keti jaoks ja mahume ilusti ära. Eks nii meie kui Coop püüame pakkuda parimat ja inimestel on rohkem valikuid – mida ühest poest ei leia, saab ehk teisest. Lõpuks võidab igal juhul tarbija," toonitas Gross, märkides, et laiema kaubavaliku kõrval avaldab konkurents mõju hindadele.

Kilingi-Nõmmel kõik tooted miinus 10 %

Praegu on aga ettevõtja sõnul just Kilingi-Nõmmel Eesti odavaim toidukorv! „Selleks, et kauplus hästi käivituks ja Kilingi-Nõmme rahvas meid soojalt vastu võtaks ning harjuks meie sortimendiga, oleme hindades ka kõik võimaliku teinud, et oleks tarbijasõbralik. Täna on seal vaieldamatult Eesti parimad hinnad," kinnitas Oleg Gross. Täpsemalt – Kilingi-Nõmme kaupluses on lisaks soodushindadele kõik tooted tavahindadest kümme protsendi odavamad. Nii et kõik, kes sinnakanti satuvad – tasub Grossi Toidukaupade kauplusest läbi astuda.

Jaeketi esimesed nutikassad

Kilingi-Nõmme kauplus on Grossi Toidukaupade jaeketi rajatavatele hoonetele omase kauni arhitektuuriga ning väga modernne. „Kõik lahendused on kõige kaasaegsemad," sõnas Oleg Gross. „Päikesepaneelid on katusel, hoone on hästi energiatõhus, soojustagastustega. Täna kõige digitaalsem kauplus on meil vaieldamatult Kilingi-Nõmmel," sedastas omanik.

Tegu on ka ettevõtte esimese kauplusega, kus võeti kasutusele nutikassad. „Me ei saanud ega saanud vedama, aga nüüd on see barjäär ületatud – nutikassad paigas ja töötavad," sõnas Gross, lisades, et need hakkasid väga hästi toimima ning suuri tõrkeid ei esinenud.

„Ots on lahti tehtud. Riistavara on meil piisavalt ostetud ja tarkvara nüüd ka töötab. Kõikides uutes kauplustes paneme nutikassad kohe sisse. Olemasolevates poodides hakkame neid esmajärjekorras paigaldame vastavalt sellele, kus on suurem käive ja eeldame rohkem nutikassa kasutajaid olevat," kinnitas jaeketi omanik.

Laienemise laine Lõuna-Eestis

Kilingi-Nõmme kaupluse ehitus võttis aega neli kuud ning Oleg Gross nentis, et Saarde vallavalitsuse poolt aidati protsessi kiirele kulgemisele igati kaasa ning koostöö oli väga operatiivne.

„Eriti head meelt tegi kasutusloa andmine – esmaspäeva hommikul tehti veel vallavalitsuse istung, mis näitas, et vallas on väga ettevõttesõbralik keskkond ja valla esindajad tegid enda poolt kõik, et kauplus saaks õigel ajal avatud," lausus Gross.

Edasistest plaanidest rääkides märkis Gross, et praegu toimubki ettevõttel laienemise laine Lõuna-Eestis. Õige pea saab valmis Antsla kauplus ning ehitus käib ka Mustlas. Lisaks on kinnistud soetatud Karksi-Nuias ja Abja-Paluojas, mille mõlema puhul töötatakse projekti dokumentatsiooni kallal.

Liikudes aga lähemale, siis jaanipäeva eel peaks avatama kauplus Avinurmes ning suve lõpul-sügise alul Roelas. Ehitus käib ka Kiisal. Sõmeru risti projekt on samuti dokumentide kooskõlastamise faasis.

Kuulutaja

Reklaam
reklaam@kuulutaja.ee,
322 5093

Kuulutused
kuulutus@kuulutaja.ee,
322 5093

Tegevtoimetaja
Liisi Kanna, 322 5092
liisi.kanna@kuulutaja.ee

Müügikonsultant
Silja Part, 322 5093
kuulutus@kuulutaja.ee

Disain
Marimai Kesküla
Kelli Rannamets

Väljaandja:
AveC Kirjastuse OÜ,
Tobia küla, Rakvere vald
Telefon 322 5093,
toimetus@kuulutaja.ee
www.kuulutaja.ee

Kuulutaja ilmub reedeti.
Trükk: Printall AS
Trükiarv: 16 000
Toimetuse külastus eelneval kokkuleppel

URVE PÕLDOJA 75

Elu on loodud, et aina sa tõttad,
tee millel sammud on teada ja tuttav.
Kuigi on selge ka käimata rajad,
ikka on õnne ja sõpru ka vaja.

Õnnitleme!

Huviring „Teele" Rakverest

TERESA ABIVAHENDIKESKUS
Laada 14 I 322 3922
RAKVERE TERESA
E-T 9-18
K-N 9-16
• ABIVAHENDITE RENT JA MÜÜK
• URIINIPIDAMATUSE TOOTED
• INVATÕSTUKITE PAIGALDAMINE, HOOLDUS JA REMONT
K.A RIIKLIKU SOODUSTUSEGA
Abivahendikeskus
E-pood:
www.teresa.ee

PÕHJAKESKUS ESITLEB

Ilmatult
vahva perepäev
10.06 kell 12-16

Eesti Disaini
pop-up 10.06
kell 12-16

DIANA KURVES
ISTI TSIIN
LUMI WEAR
Ruth Terras
ELYTRA

Sky Tivoli 8.-11.06

Rakvere kuulutas välja Arvo Pärdi nimelise muusikamaja ehitushanke

Rakvere linnavalitsus kuulutas välja rahvusvahelise riigihanke Arvo Pärdi nimelise muusikamaja ehitamiseks. Hanke objektiks on Arvo Pärdi nimelise muusikamaja ehitustööde teostamine komplektselt peatöövõtu korras. Hanke ehitustööde mahus on Rakvere linnas Vabaduse 4 kinnistul asuva Pauluse kiriku hoone ümberehitamine ja laiendamine koos maa-aluse parkla välja ehitamisega.

Rakvere linnapea Triin Vareki sõnul on tegemist järjekordse olulise etapiga Arvo Pärdi nimelise muusikamaja rajamisel Rakverre. „Tegemist on nii olulise objekti kui ka sisu võtmes väga kaua oodatud unistuse täitumisega, mis iga sammuga aina käegakatsutavamaks muutub. Loodan, et muusikamaja hange on atraktiivne ning hankes osalejaid arvukalt, sest Pauluse kirikuhoone rekonstrueerimine koos juurdeehitusega on unikaalne projekt ja võimalus oma suurepäraselt tehtud tööd hiljem ka esile tuua. Tänan kõiki, kes andsid sisendi ja panustasid hanke ettevalmistamisesse,“ märkis Varek.

Arvo Pärdi muusikamaja eskiis. Foto: Rakvere linnavalitsus

Pakkumuste esitamise tähtaeg on juuli lõpus. Hankedokumendid on leitavad riigihangete registris viitenumbriga 260464.

Arvo Pärdi nimelise muusikamaja väljaarendamise rahastamise lepingu kohaselt eraldab Eesti Kultuurkapital Rakvere linnale muusikamaja rajamiseks investeeringutoetust kuni 21 miljonit eurot, kattes väljaarendamise maksumusest 91,3 %. Rakvere linn on muusikamaja rajamiseks teinud juba omapoolseid investeeringuid. Hoonekompleksi lõppmaksumus selgub peale riigihanke läbiviimist.

Rakveresse rajatav Arvo Pärdi nimeline muusikamaja moodustab koos laiendusega multifunktsionaalse muusikamaja, kus saab esitada nii suurkoosseisulisi kui ka kammerliku formaadiga kontserte, korraldada näitusi, arendada huvitegevust, pakkuda ruume tantsu- ning muusikakollektiividele jms.

Muusikamaja arhitektuurne lahendus taastab tunnustatud Eesti arhitekti Alar Kotli projekteeritud kirikuhoone väärikal moel, ehitades välja ka algselt plaanitud tornikiivrid ja väärtustades seega Eesti arhitektuuripärandit. Lisaks ehitatakse juurde uus hoonemaht.

Arvo Pärdi nimeline muusikamaja on Riigikogu otsusega kinnitatud riiklikult tähtsate kultuuriehitiste nimekirja ja hoone peaks valmima 2025. aastal.

Kuulutaja

Riik suurendas maapiirkonnas majandustegevuse mitmekesistamise toetust

Alates augustist saavad ettevõtjad taotleda kuni 200 000 eurot investeeringutoetust maapiirkonnas majandustegevuse mitmekesistamiseks.

„Kuna Eestis on palju mikroettevõtjaid, siis on väga tähtis neid toetada. Toetusega aitame ettevõtjatel investeerida kaasaegsetesse tehnoloogilistesse lahendustesse, mis parandavad ettevõtete konkurentsivõimet ja annavad võimaluse luua maale uusi töökohti,“ selgitas regionaalminister Madis Kallas investeeringutoetuse andmise põhjust.

Lisaks pikendatakse 2021. aasta taotlusvoorus toetust saanud projektide elluviimise tähtaega kuue kuu võrra. Pikendus kehtib ettevõtjatele, kes on viinud projekti mahust ellu vähemalt 50 protsenti. „Muudatus on abiks ettevõtjatele, kellel on projekt pooleli ja kes kriiside tõttu vajavad lisaaega selle täideviimiseks,“ lisas regionaalminister. Mitmekesistamise toetust saab kasutada uute masinate ja seadmete ostmiseks ning tootmishoonete või teenindusruumide ehitamiseks.

Pilootprojektina pakub PRIA oma klientidele uue teenusena juhendamist, et aidata kliente mitmekesistamise toetuse taotluse esitamisel; seda nii enne taotluse esitamist kui ka taotluste vastuvõtuperioodi ajal. PRIA töötajatel on ülevaade kogu toetuse taotlemise protsessist ehk elukaarest. Selle väärtusliku teadmise põhjal saab ette näha võimalikke murekohti, millele juhendaja saab kliendi tähelepanu juhtida – koos saab üle vaadata taotlusel esitatavad andmed ning vajalikud dokumendid.

Maapiirkonnas majandustegevuse mitmekesistamise toetust saab üks ettevõte taotleda kuni 200 000 eurot. Toetuse määr on kuni 50 protsenti projekti maksumusest. Taotlusi saab esitada e-PRIA keskkonnas alates augustist.

Kuulutaja

MUST KROONIKA

KEHALISED VÄÄRKOHTLEMISED

6. juunil sai politsei teate, et Kunda linnas Koidu tänaval asuvas korteris lõi 56-aastane mees 67-aastast naist. Kiirabi andis naisele kohapeal esmaabi. Juhtunu täpsemad asjaolud selgitab politsei kriminaalmenetluses.

3. juuni teatati politseile, et Rakvere vallas Sõmeru alevikus Puiestee tänaval löödi 22-aastast meest. Juhtunu täpsemad asjaolud selgitab politsei kriminaalmenetluses.

GOLDEN FIELDS FORAGE FACTORY
KEVILI Põllumeeste ühistu

Ostame aastaringselt heina ja silo!

Kuiva eksportheina ostutingimused Roodeväljale tarnituna (niiskus alla 15%):
- Proteiin alla 6,00% - 95 eur/tn
- Proteiin 6,01% - 7,99% - 100 eur/tn
- Proteiin 8,00% - 9,99% - 105 eur/tn
- Proteiin 10,00% - 12,00% - 115 eur/tn
- Proteiin üle 12% - 120 eur/tn

50% makse peale esmast kvaliteedi kontrolli ja lepingu allkirjastamist, ülejäänud 50% 150 päeva peale lepingu allkirjastamist. Umbrohu sisaldus ei tohi pakis/ruloonis ületada 10%.

Kaup peab vastama heinale tavapäraselt esitatud nõuetele, mitte sisaldama toksilisi osakesi ega eluskahjureid, värvus loomulik.

Ei ole lubatud ebaloomulikku lõhna ega hallitust.

Niiskusega 15,00%...19,00% ja pruuni värvi heina ostetakse kokku allahindlusega - 12 €/tn.

Ladustamise tasu alates 2 kuust 0,026 €/tn/päev.

Transpordi kompensatsioon heina veole alates 70 kilomeetrist.

Silo ja teiste söödakultuuride kokkuostu tingimustega saab tutvuda kodulehel kevili.ee.

Huvi korral võta ühendust telefonil +372 5918 1774 või e-posti teel marko.vinni@kevili.ee.

Maa meid toidab

Mürgistuste vältimiseks tasub pidudel väikelastel silma peal hoida

Peagi on käes suvised koolilõpu- jaani ja grillipeod, kuhu võetakse sageli kaasa ka lapsed. Mürgistusteabekeskuse juht Mare Oder rääkis 4. juuni Vikerraadio saates „Vikerhommik“, et suvistel pidudel peaks hoidma silma peal väikelastel, et nad ei saaks kätte ohtlikke aineid, mille pruukimine võib lõppeda väga kurvalt.

Õnnetuste ennetamiseks tuleks Oderi sõnul tähele panna, kus asuvad grillimisel kasutatavad süütevahendid ja kemikaalid. Samuti võiksid peo külalised hoida oma kotte ja üleriideid kindlas kohas, sest lapsed kipuvad neid revideerima. Ohtikeks osutuvad värvilised tabletid, nikotiinitooted, e-sigaretid ja täitevedelikud. Tavaliselt juhtuvad õnnetused siis, kui kasutatud või kasutamata nikotiinipadjad vedelevad suvalises kohas. Need lõhnavad hästi ja lapsed võivad neid suhu panna. Mürgistus sõltub sellest, kui palju äranätsutatud patjades nikotiini alles on.

Lastele on ohtlikud ka alkohol ja energiajoogid. „Need pudelid on hästi kutsuvad, värvilised ja magusad, millest kiputakse vahel rüüpama. Ja siis on jällegi mure majas, et mida teha,“ kõneles Oder. „Pidutsedes tasuks ikka ette mõelda, kus kohas inimesed liiguvad ja kuidas turvaliselt hoida ning kasutada alkoholseid jooke ja kemikaale.“

„Väikelastega ongi see lugu, et kui kuskil on värviline pudel, tahaks ta sealt lonksata ja maitsta,“ ütles Oder, kelle teada kõige rängemad õnnetused ongi juhtunud grilli puhastamise vahendite ja söövitava toimega kemikaalidega. Teine asi, mida lapsevanemad ise ka vahel segamini ajavad, on e-sigarettide täitevedelik, mis on äravahetamiseni sarnane D-vitamiini pudeliga.

Oder juhtis tähelepanu ka seebimullitajatele, millega lastele mängida meeldib. Mullide puhumine pakub neile rõõmu ja elevust. Kuni kaheaastastele lastele ja veidi vanematelegi neid eraldi kätte anda ei tasu, kuna mudilased kipuvad tihtilugu seebimullitaja vedeliku ära jooma.

„Hiljaaegu saime päringu keskusesse, sest lastele sooviti teha vahupidu nõudepesuvahendiga,“ rääkis Oder ja hoiatas, et kindlasti ei tohiks lubada väikestel lastel keemiavahuga mängida. „Tundub, et mis see siis väga ära ei ole, sest me peseme ju nõusid kätega ja lapsed tulevad aeg-ajalt ka appi. Aga kui seda päris mänguna võtta, siis hakkavad lapsed vahtu suhu toppima. Silma ei tohiks seebivaht samuti mitte mingil juhul sattuda, sest tagajärjeks on tugev limaskestade ärritus.“

Mare Oder sedastas, et kui lastega pere läheb vanavanematele külla, peab jälgima, et eakate ravimid oleksid laste käeulatusest ära pandud. „Tihtilugu võivad vanavanemad hiljem üllatuda, et ma ju ütlesin, et neid ei tohi puutuda. Lastele tuleb ravimite ohtikkust korduvalt meelde tuletada, sest mõnikord võib laps ka omapead jääda ja näeb tabletikarpe ning rohupudeleid. Et laps oskaks ohtu hinnata, tähendab see pidevat selgitamist ja hoiatamist,“ toonitas Oder.

Kui aga juhtub, et väike laps neelab kogemata nööppatarei alla, tuleb Oderi sõnul ruttu kutsuda kiirabi. Haiglas tehakse röntgen, et vaadata, millises seedekulgla osas patarei asetseb. Üks kõige raskemaid söövitusi tekkibki siis, kui patarei on äsja alla neelatud ja see paikneb söögitorus. „Päris õnnetuid ja kurvalt lõppenud olukordi on ka Eestis ette tulnud,“ märkis Mürgistusteabekeskuse juht. Kui tabletid, nikotiinitooted ja kemikaalid on laste eest ära pandud, peavad nööppatareid samuti olema kasvõi apteegikapis luku taga. Ka väikelastega külalisi kutsudes peaks need asjad üle kontrollima.

Mare Oder rõhutas, et kui on teada, et laps on midagi alla neelanud või kui ka pole täpselt teada, siis alati maksab helistada telefonil 16662, millele vastab toksikoloogiaõde ja annab nõu, kuidas käituda. „Tavaliselt juhtubki enamus mürgistusi kodus. Siis me käime vanemaid küsitledes n-ö kodu üle, selgitamaks, millega võis olla tegemist.“

Suvel kimbutavad inimesi ka sääsed, parmud, herilased jm putukad. Mõnikord juhtub, et tekkib allergiline reaktsioon, kõrge palavik ja paistetus. Sellisel juhul peaks Oderi arvates helistama perearsti infoliinile 1220 või suhtlema otse perearstiga. Kuid Mürgistuskeskusesse tuleks helistada siis, kui lapsed on kokku puutunud sääse- või puugitõrjevahendiga.

„Panen väga südamele, et kui on lastega tegu, siis kasutataks just laste sääsetõrjevahendeid. Ei ole päris nii, et ma kasutan enda oma, arvates, et üks pudel sobib kõikide jaoks. Täiskasvanute sääsetõrjevahendid sisaldavad dietüültoluamiide ehk deet-aineid, mille kohta leiab infot pakendilt. Laste puhul on teised ained ja kui need sisaldavadki deet-aineid, siis on need ülilahjad,“ kõneles Oder, lisades, et tasuks mõelda ka looduslikele vahenditele, millega putukaid peletada. Kui aga kasutatakse keemiat, siis täiskasvanud peaksid eelistama pigem rullikuga, mitte aerosooliga putukatõrjevahendeid.

„Oleme eriti laste puhul näinud ka seda, et laps pihustatakse üle deet-ainega. Ta hingab seda sisse ning tekkib iiveldus, oksendamine, peavalu, laps on loid, ei taha süüa. See on täiesti tüüpiline deet-mürgistus,“ märkis Oder. Ja rõhutas, et kindlasti peaks meeles pidama, et enne magamaminekut tuleb sääsetõrjevahendid vee ja seebiga keha pealt maha pesta, kuna mürgised ained liiguvad kuue tunniga inimese organismi ja pool sellest kogusest jõuab vereringesse ning võib tekitada mürgistust.

Üks tähtsaim nõuanne pidude hooajaks on Mürgistusteabekeskuse juhi Mare Oderi sõnul ettevaatus. „Enne kui algavad suurejoonelised peod, tasuks ette mõelda, kuidas kaitsta väikelapsi mürgistuste eest. Siis on paljud ohud maandatud.“

Mürgistusteabekeskuse telefonile 16662 saab helistada ööpäev läbi nii jaanipäeval kui kõikidel teistel riiklikel pühadel.

Ülle Kask

OÜ LÜMFITERAAPIA TUBA
Rakvere, Rohuaia 21, I korrus

Lümfiteraapia Tuba

LÜMFITERAPEUDI VASTUVÕTT!

Lümfiteraapia koosneb lümfimassaažist, survesidumisest, naha hooldusest ja nõustamisest. Kui sul esinevad tursed, saad abi just lümfimassaažist!

Näidustused massaažiks: : lihaspinge ja -valud, reuma, artriit, traumast/vigastusest tekkinud turse, diabeetiline jalg , näo- ja silmaümbruse tursed, onkoloogilise ravi järgne turse, roospõletiku järgne turse, krooniline venoosne puudulikkus, enne ja pärast ilu operatsioone, tursed rasedatel jpm.
Massaaž leevendab stressi, eemaldab jääkained organismist ja tugevdab immuunsust.

PAKUTAVAD TEENUSED:
· LÜMFIMASSAAZ (MLD/KFT)
· KOMPRESSIOONRAVI (aparaatne, sidumine)
· TSELLULIIDIMASSAAZ KUPUGA
· KOMPRESSIOONTOODETE TELLIMINE (retseptiga 90% soodustus)
· TEIPIMINE (kinesio, lümfi)

SAADAVAL KA KINKEKAARDID!

* Pensionäridele soodustus

Info ja broneerimine: Tel. 5190 5535 / Lymfiteraapia Tuba

Eesti ralliässade autod mahuvad riiulile

Hobigaleriis ehk Hoberiis, mis asub Rakvere Tsentrumi hoone kolmandal korrusel, saab näha kaht uut huvitavat kollektsiooni. Autorallit sõitnud Marti Halling ja rallivõistlusi liikuvale pildile püüdev Artur Liivaleht koguvad Eesti rallisõitjate mudelautosid, põhiliselt Ott Tänaku ja Markko Märtini omasid. Aga mitte ainult – kogudes on koht ka rallikindal ja kiivrisukal.

Inge Pitsner

Kollektsionäärid Artur Liivaleht (vasakul) ja Marti Halling. Foto: Mart Pitsner

Marti kollektsioneerib 1:43 suurusega mudelautosid, põhirõhk on Ott Tänaku võidusõidumasinatel. Huvitav on aga see, et ralliteemalise kogu esimene ese ei olnudki ralliauto. N-ö seemneks sai hoopis 2003. aasta maailmameistri Petter Solbergi kinnas!

„2005. aastal hukkus Markko Märtini kaardilugeja Michael Park ning järgmise aasta suvel toimus Saku suurhallis mälestusüritus, kuhu tuli kohale palju ralliässasid. Pärast võidusõitu kardirajal hakkas igaüks midagi rahva sekka viskama," meenutas Marti. „Minul õnnestus kinni püüda Petter Solbergi võidusõidukinnas. See on tõesti ainulaadne ese mu kogus."

Samal aastal ostis Marti Markko Märtini Focuse ja Petter Solbergi Subaru mudelid. Solbergi kinnas ootas koos kahe autoga uusi kaaslasi aga mitu aastat, kuna Martil tekkis kogumises paus. Viis-kuus aastat tagasi hakkas ta aktiivselt Ott Tänaku mudeleid koguma, mida on tänaseks 20 ringis. Võib-olla küsid, hea lugeja, miks mitte rohkem, sest Tänakul on läbitud ju rohkem rallietappe. Siinkohal tuleb välja lapseea eesmärgipäratu kogumise ja teadliku kollektsionääri vahe.

Igal autol oma lugu

„Kõiki ühesuguseid autosid pole mõtet endale riiulisse osta. Väljanägemiselt on need samad, muutub ralli nimi ja auto seade – kas see on kruusaseades või asfaldiseades," selgitas Marti. „Mina olen endale sellised piirid teinud, et üritan osta igast partiist kaks autot – üks on asfaldi- ja teine kruusaseades," sõnas kollektsionäär, lisades, et tema jaoks on ka oluline, et Tänak on selle autoga vähemalt TOP3 hulka tulnud. „Kui ta on 5. või 6. koha saanud, siis seda mudelit ma väga ei taha, mis siis, et on Oti oma. Mu meelest peab hobi puhul mingid ruudud tõmbama, millest sa üle ei lähe või mida sa täpselt soovid."

Artur on Martiga sama meelt, et ei ole mõtet kokku kahmata kõike, mida silm näeb. „Igal autol peab olema tähendus või lugu: tähtsamad võidud; esimene auto, mis tuli; esimene auto, millega sportlane sõitis jne," ütles Artur.

Mis on Marti senises kogus kõige magusam mudel, mille saamiseks on pidanud ehk rohkem vaeva nägema kui tavaliselt? „Oli üks 2014. aasta WRC Rootsi ralli Ott Tänaku mudel, mille kohta öeldi, et seda enam kuskilt ei saa," rääkis Marti. „Otsisin ja otsisin ja lõpuks õnnestus eBayst saada ning isegi mitte väga kallilt. See oli küll nagu kingitus."

Tegelikult on aga kõige suurem mudeli-lugu seotud hoopis Marti endaga. Ta on kaheksa aastat olnud kaardilugeja. Mullu tuli ta koos Jaspar Vaheriga Läti meistriks, Eesti meistriks ja juunioride meistriks ning Eesti meistrivõistluste arvestuses oldi kolmandad. Ning nende auto Ford Fiesta Rally4 tehti mudeliks. Mida võib hing veel tahta rallikarjääri lõpetuseks! „See mudel on mulle tõesti erilise tähtsusega, kuna sellel on minu nimi peal. Hetkel number üks auto mu kogus," lausus Marti.

Arturi kogu erilised autod

Artur Liivaleht kogub samuti Eesti rallisõitjate mudelautosid. Enamus on Ott Tänaku ja Markko Märtini omad, aga on ka teisi. Arturi kollektsioon saigi alguse Märtini Toyotast. „Kui seitse aastat tagasi Rakveresse kolisin, siis vaatasin, mis mul vanemate kapis on maale jäänud. Ahaa, üks Markko Märtini Toyota Corolla! Ja nii ta hakkas minema," rääkis Artur, kes nimetab ennast bensiinipeaks, kuna ta on üleni autospordi sees – sõidab rahvarallit ja rahvasprinti ning käib Eesti Autospordi Liidu rallidel filmimas. Humoorikas endale pandud hüüdnimi selgitab ka seda, miks ta just automudeleid kogub.

Artur peab oma kogu eriliseks eksponaadiks Markko Märtini Subaru Imprezat 2001 Monte Carlo rallil. „Kuna neid Eestis saada ei olnud, siis maksis päris palju, vist 300 eurot. Kes aitas? Onu Google. Leidsin Poolast mingi sellise lehekülje, mis on nagu Eestis osta.ee, vaatasin, et oksjonil see mudel olemas. Kuna ma ei saanud seal oksjonil eestlasena osaleda, siis kirjutasin otse konto haldurile. Öösel pool kolm tuli kiri vastu, et okei, võtan oksjonilt maha. See oli minu jaoks nagu kingitus," sõnas Artur.

Oma kollektsiooni praeguseks pärliks nimetab Artur aga Mitsubishi Lancer Evolutioni mudelit, mis ei ole ralliauto, kuid on tema jaoks teistsuguse väärtusega. See on tema enda päris auto vähendatud kujul. „Ostsin selle Rakvere Silber Autost, kuhu viisin oma päris Mitsubishi Lancer Evolutioni õlivahetusse. Kui autole järgi läksin, siis vaatan – ahaa, vitriinis täpselt samasugune hõbedane nagu mul. Küsisin, kas see on müügiks. Oli."

Lisaks mudelautodele on Arturi kogus ka memorbiiliat. Näiteks Ott Tänaku kiivrisukk Tänaku autogrammiga, mõned vimplid, legendiraamatud, postrid jms.

Automudelid ei ole mänguasjad

Marti ja Artur ei ole lapsepõlvesõbrad, vaid neid viisid kokku ühised huvid ehk autod ja rallisport. Mõlemal mehel on kodus oma karikate ja vimplite jaoks spetsiaalne vitriin, mille üks osa kuulub ka automudelitele.

„Kõik mudelid on karbi sees ning kuna need on käsitöö, mitte poes saadav massikaup, siis ei ole need mõeldud mängimiseks. Nii et lapsed nendega mängida ei saa," ütles Marti.

Artur lisas, et päris ralliautod on lõpuks kuskil garaažides tükkideks, aga mudelid jäävad. See on kollektsionääri rõõm.

Et sest rõõmust saaksid osa teisedki peale koguja enda, siis esimest korda viisid nad oma kollektsiooni kodust välja – Rakvere Hobigaleriisse. „Ei hakka ju võõraid oma koju kutsuma, et tulge ja vaadake," naeris Artur.

Lapsepõlvehobid – autogrammid ja sisalikud

Martil on kogemus ka lapseeas kogumisest, mis oligi algajale kollektsionäärile omaselt kaootiline. Ta kogus Michael Schumacheri kohta artikleid ja pilte ning ka autogramme. Kui autogrammiraamat oli kaasas ja nägi tuntud inimest, siis astus ligi. „Päris palju autogramme sain kergejõustiklastelt, olid ka mõned muusikud, aga ega ma selle kogumisega kuigi kaugele ei jõudnud. Kuidagi hakkas raamat koju ununema ja nii see vaibus," rääkis tal.

Nagu ilmselt igas kogus on oma pärl, nii ka Marti autogrammikogus. „Lapsena vaatasin sarja „Kodu keset linna", kus oli tegelane Liis, keda mängis Kadri Adamson. Ja tema saatis mulle isiklikult plakati ning sünnipäevakaardi mu 10. sünnipäevaks. Tegelikult oli selle saamises ema käsi mängus ja minule tuli see autogramm üllatusena," meenutas Marti.

„Mul olid sisalikud, teod ja konnad karbis ning purgis, aga seda kogumiseks nimetada ei saa ja ema käest sain selle eest ka karistada," naeris Artur lapsepõlvele mõeldes.

Tänapäeva tagasi tulles, siis Hobigalerii Rakvere Tsentrumi 3. korrusel Lai tn 21 on külastajatele avatud laupäeviti kell 11–15 (sissepääs Turu Kaubamaja poolselt küljel – jälgi Hoberii suunaviitasid). Muudel nädalapäevadel tuleks enne helistada (tel 5092 163) ja külastusaeg kokku leppida. Arturi ja Marti kogu on avatud kuni juuli lõpuni.

Hooldereform toetab väärikat vananemist

Juulis jõustuv hooldereform on suur samm edasi meie ühiskonna suhtumises vanemaealiste hooldamisse ning väärikasse vananemisse. Reform nõuab nii omavalitsustelt kui ka hooldekodudelt suurt pingutust ja koostööd, kuid tänu sellele muutub hooldusteenus senisest kättesaadavamaks ja õiglasemaks.

On arusaadav, et iga eakas soovib elada võimalikult kaua oma kodus ja ise toime tulla. Ühel hetkel tuleb aga ehk tõdeda, et päris üksi siiski kõigega toime ei tule ja lähedaste abi on vältimatu. Võib juhtuda, et lapsed või lapselapsed on kaugel või nad on sootuks ise abivajajad – siis võib piisata sobivast kodusest toest, mida pakub omavalitsus. Kui aga vajadus kasvab, tuleb leida koht hooldekodus. Praegu elab hooldekodudes üle 9000 eaka.

Hooldekodu on üsna kallis – see pole ju üksnes koht, kuhu eakas n-ö eest ära panna, vaid seal kantakse tema eest hoolt ja talle pakutakse tegevusi, mis teda ärksana hoiavad. Seni on hooldekodu koht paljudele peredele üle jõu käinud, mistõttu on omastehooldajate küsimus olnud aastaid terava tähelepanu all. Üks olulisimaid reformiga kaasnevaid muudatusi ongi seotud kohamaksuga. Seni on inimesed pidanud oma lähedaste hooldamise eest hooldekodus ise tasuma, kuid see on nii rahaliselt kui ka emotsionaalselt raske. Hooldereformiga tuleb riik kohamaksu tasumisel appi. See on väga kaalukas sotsiaalne muudatus, mis aitab leevendada perekondade rahalisi muresid ning tagab kõigile väärika vananemise võimaluse. Mitte ükski eakas ei soovi olla oma lähedastele koormaks.

Hooldereform jõustub juba 1. juulil. Kandev roll reformi ettevalmistamisel ja elluviimisel on omavalitsustel. Viimased reformieelsed nädalad on neile eriti töömahukad. Nad on pidanud välja selgitama omakandi inimesed, kes juba on hooldekodus, ning hinnanud nende abivajadusi, mille põhjal teha rahastamisotsused ja neist inimestele teada anda. Kui teie hoolekodus viibiva lähedase asjus pole ühendust võetud, andke oma omavalitsusele teada. Muretsemiseks ei ole kindlasti põhjust ka siis, kui mingil põhjusel ei ole otsus 1. juuliks tehtud: rahastamisotsust saab tagantjärele ümber vormistada ning inimene rahaliselt seetõttu ei kaota.

Hooldekodude ülesanne selles protsessis on selgitada välja täpne hind, see avalikustada ning mõtelda läbi ööpäevaringse hooldusteenuse arveldamise protsess. See kõik on olnud ajamahukas ja pingutusrohke.

Sotsiaalkindlustusamet on andnud endast parima, et vastata nii omavalitsuste kui hooldekodude küsimustele, mis reformi ettevalmistuse käigus tekkinud. Meie roll ongi reformi ettevalmistusel nõuga toeks olla, et kõik sujuks võimalikult hästi. Sügise poole saame juba järelevalve käigus vaadata, kuidas reform on käivitunud ning uute elanike vastuvõtt sujunud.

Maret Maripuu, Sotsiaalkindlustusameti peadirektor

Jalaravi kabinetid

Tartus, Tallinnas, Pärnus, Jõhvis ja Rakveres

Küüneseene diagnoosimine ja vastus 10 minutiga

Info 5565 3180

Pärnus Suur-Sepa 14
Jõhvis Keskväljak 8
Tallinnas Narva mnt 13
Tartus Rüütli tn 19
Rakveres Ed. Vilde 16
broneeri@jalaravikabinet.ee

www.jalaravikabinet.ee

AIAMAJADE MÜÜK

53736931
5109092

Rakvere, Narva 38
www.aiamaja.eu

Reisikorraldaja Rändteo reisid

Rohkem reise ja täpsema info leiate meie kodulehelt: www.randtigu.ee
Kontakt: 53980543 55563088 info@randtigu.ee
NB! Meie reisidel sisaldab hind kõiki kulusid peale suveniiride!

Lennureisid 2023 – grupid suurusega 15 inimest
Gruusia ringreis – loodus, kultuur ja maitsed lisareisid **29.08 – 8.09 ja 26.09-5.10 1448 €.**
UUS! 5.09-13.09 Armeenia ringreis 1589 €.
UUS! 15.-18.09 Octoberfest: Münheni ekskursioon, õlletelgid **1027 €.**
UUS! 23.09–03.10, 03.10–10.10 Andaluusia rannapuhkusega: **1702 €.**
4.-18.11 Egiptuse ringreis + rannapuhkus Hurghadas **2138 €.**

2023 aasta bussireisid Eestis ja Lätis gruppide suurused 15 inimest
Orhideeretk Kessulaiul lisareisid **16.06** Tallinnast ja Rakverest.
18.06 Pärnust, Viljandist, Tartust. Loodusgiid Peeter Vissakuga **154 €.**
Mohni saar ja Viinistu kunstimuuseum 13.07 Tallinnast. **18.06** Paidest, Türilt, Viljandist **112 €.**
Ida-Virumaa koos Vasknarva kloostriga 20.06 Tallinnast ja Rakverest.
1.07 Viljandist ja Tartust **118 €.**

Botaanikaaed, loomaaed, vabaõhumuuseum 29.06 Rakverest **135 €.**
Osmussaar ekskursioon kastiautoga **12.07** Pärnust, **29.07** Tallinnast, Viljandist. **148 €.**
Hiiumaa ringreis 01.– 02.07 Tallinnast, Rakverest, **05.–06.08** Tartust, Viljandist, Türilt **251 €.**
Meretagune maa Ruhnu 30.06-2.07 Rakverest, Paidest, Pärnust. **5.-7.07, 11-13.08, 1.-3.09** Tallinnast, Pärnust. **28-30.07** Tartust, Viljandist, Pärnust. Ekskursioonid, filmiprogramm, **344 €.**
Suur Saaremaa ja Abruka reis 30.06-2.07 Tartust, Viljandist, Pärnust **328 €.**
Ida-Virumaa ringreis: Sillamäe, Oru park, virtuaaltuur, Valaste juga, Narva (linnus, bastionid, Kreenholm, ...), ööbimine Meresuu spahotellis. **8.-9.07** Viljandist, Tartust.
29-30.07 Pärnust, Vändrast, Rakverest, Paidest, Türilt **289 €.**

Lõuna-Setomaa reis 9.07 Rakverest, Tartust **128 €.**
Lisareis Reis Kerile ja Aksile 24.07 Rakverest või Neeme sadamast **141 €.**
Sigulda 15-16.07 Turaida, Ruhja jäätisevabrik, jm. Viljandist, Rakverest, Paidest **259 €.**
Kuramaa edasijõudnutele Olev Remsuga Liepaja merekindlus, Ēdole loss, veinitalu, Irbene radarikeskus, Kuldiga, spaahotell jm. **20. – 23.07** Tallinnast, Rakverest, Pärnust **498 €.**
Parvesõit Rummu karjääril, ekskursioon Padise kloostris Tallinnast, Rakverest, Sauelt, Keilast **26.07 118 €.**
UUS! Põhja Läti põnevad lossid – Aluksne, Stāmeriena, Ermanu, Ziemeri mõisad, parvesõit, giid Aarne Leima ... **22-23.07** Tallinnast, Viljandist, Võrust **249 €.**
Pakri saared 6.08 Rakverest, Tallinnast, Sauelt, Keilast. **30.07** Viljandist. **5.08** Pärnust **173 €.**
Kihnu ekskursioon kastiautoga, folklooriprogramm Rakverest, Paidest, Pärnust **10.08.** Tallinnast **29.07, 158 €.**

Teatrietendus Issanda teener Vargamäel, Albu mõis ja Jäneda talupäev 30.07 118 €.
Seto Kuningriigi päev Tallinnast, Paidest, Tartust **5.08 127 €.**
Seto kostipäiv 12.08 Tallinnast, Paidest, Tartus **106 €.**
Piirissaar 9.08 Pärnust, Viljandist, Tartust **21.08.2023** Rakverest. **27.08** Tallinnast **100 €.**
Silmufestival Narva-Jõesuus 23.09 Tallinnast, Rakverest **116 €.**

TULEMAS ON VEEL UUSI REISE! Jälgige meie kodulehte: www.randtigu.ee

RTX LINES

Seoses suurenenud töömahuga ootab **RTX Lines OÜ** oma toredasse ja tegusasse meeskonda

BUSSIJUHTE

Pakume:
- Stabiilset ja püsiva sissetulekuga tööd,
- praktilist ametiriietust, kaasaegset sõidukiteparki ja töövahendeid,
- sõbralikku ja toetavat meeskonda,
- tööd tellimus - ja regulaarvedudel (õpilasliinid, töötajate veod)
- Palka alates 1300.-€ (bruto)

Ootame Sinult:
- Kliendikeskset mõtteviisi ning turvalist ja säästlikku sõidustiili,
- vastutustundlikku suhtumist töösse ja täpsust,
- D-kategooria juhiluba ja kutsetunnistust,
- eesti keele oskust, kasuks tuleb suhtlustasandil inglise ja/või vene keele valdamine

Kui soovid liituda meie meeskonnaga, siis palun saada meile oma töösoov **rtx@rtx.ee** või külasta meie kontorit **Papiaru 14, Rakvere (I korrus)**
Täiendav info telefonil +372 53417533

OG Elektra AS Tobia küla, Rakvere vald
www.grossitoidukaubad.ee

Grossi TOIDUKAUBAD

TEENINDAJA TEENIB KUUS kuni 1100 €!

✓Pakume vaheldusrikast tööd
✓kindlat sissetulekut ja boonussüsteemi
✓tööalast väljaõpet ✓vahetustega tööd.

VÕTAME TÖÖLE: TEENINDAJAID

HALJALA
PALK alates 1000 €
Tööle asumise aeg: koheselt
Töökoht asub: Võsu mnt 5, Haljala, L-Virumaa
Lisainfo telefonil: **+372 5328 5541**

VINNI
Tööle asumise aeg: koheselt
Töökoht asub: Sõpruse 5, Vinni, L-Virumaa
Lisainfo telefonil: **+372 5911 6474**

LY ja LY JOOGID
Tööle asumise aeg: koheselt
Töökoht asub: Vilde 6 (Vilde 6a), Rakvere, L-Virumaa
Lisainfo telefonil: **+372 512 6595**

TARTU RAADI
Tööle asumise aeg: koheselt
Töökoht asub: Keskuse tee 2, Tartumaa
Lisainfo telefonil: **+372 5650 8232**

KOSE-UUEMÕISA
PALK alates 950 €
+VAHETUSVANEMA PALK alates 1200 €
Tööle asumise aeg: koheselt
Töökoht asub: Kesk tn 1, Kose-Uuemõisa, Harjumaa
Lisainfo telefonil: **+372 5304 4070**

LOO
Tööle asumise aeg: koheselt
Töökoht asub: Saha tee 9, Loo, Harjumaa
Lisainfo telefonil: **+372 5328 5541**

JÜRI
Tööle asumise aeg: koheselt
Töökoht asub: Aruküla tee 7, Jüri, Harjumaa
Lisainfo telefonil: **+372 5328 5541**

KOTKA
Tööle asumise aeg: koheselt
Töökoht asub: Pinna 21, Tallinn, Harjumaa
Lisainfo telefonil: **+372 5328 5541**

JÄRVAKANDI
PALK alates 1000 €
+VAHETUSVANEMA PALK alates 1100 €
Tööle asumise aeg: koheselt
Töökoht asub: Turu tn 1, Järvakandi, Raplamaa
Lisainfo telefonil: **+372 5 160 639**

KOERU
+VAHETUSVANEMA
Tööle asumise aeg: koheselt
Töökoht asub: Paide tee 2, Koeru, Järvamaa
Lisainfo telefonil: **+372 516 0639**

JÕGEVA PARGI
Tööle asumise aeg: koheselt
Töökoht asub: Pargi 1, Jõgeva, Jõgevamaa
Lisainfo telefonil: **+372 5650 8232**

VÄNDRA
+TRANSPORTTÖÖLISE
Tööle asumise aeg: koheselt
Töökoht asub: Pärnu-Paide mnt 26, Vändra, Pärnumaa
Lisainfo telefonil: **+372 516 0639**

TRANSPORTTÖÖLISE KILINGI-NÕMME
Tööle asumise aeg: koheselt
Töökoht asub: Pärnu tn 32, Kilingi-Nõmme, Pärnumaa
Lisainfo telefonil: **+372 516 0639**

VANEMTEENINDAJA JÕGEVA PARGI
Tööle asumise aeg: koheselt
Töökoht asub: Pargi 1, Jõgeva, Jõgeva maakond
Lisainfo telefonil: **+372 5650 8232**

VAHETUSVANEMA

SAUE
Tööle asumise aeg: koheselt
Töökoht asub: Pärnasalu põik 1, Saue, Harjumaa
Lisainfo telefonil: **+372 5304 4070**

KOHILA
PALK alates 1200 €
Tööle asumise aeg: koheselt
Töökoht asub: Viljandi mnt 3a, Kohila, Raplamaa
Lisainfo telefonil: **+372 5304 4070**

Saada oma CV: cv@ogelektra.ee või täida töökoha taotlusankeet kaupluses *(küsi teenindajalt).*

LUGEJA KÜSIB

Laps lõpetab sel aastal lasteaeda. Lõpuaktus toimub juunis. Meie perest saab lapsega kaasa minna lapse isa. Kas lapse isa saab tööajast lapsega kaasa minna lasteaia lõpuaktusele?

Vastab Vladimir Logatšev,
Tööinspektsiooni juhtiv nõustamisjurist

Töölepingu seadus ei kohusta tööandjat andma töötajale vaba päeva lapse lasteaia lõpuaktuse puhul. See tähendab, et kui töötaja tööpäev langeb lõpuaktuse päevale, siis peab töötaja olema töökohal.

Samas võivad töötaja ja tööandja omavahel kokku leppida, et töötaja saab sel päeval vaba päeva. Kui töökorralduse tõttu ei ole võimalik töökohal tervet päeva puududa, siis võib kokku leppida ka selles, et töötaja on tööst eemal paar tundi ehk ainult lõpuaktusel osalemise aja.

Lapsevanemal on õigus lapsepuhkusele kümme tööpäeva ühe lapse kohta kuni lapse 14-aastaseks saamiseni. Lapsepuhkust saab taotleda Sotsiaalkindlustusameti iseteeninduskeskkonnas. Siinkohal on oluline järgida etteteatamistähtaegu. Kui töötaja soovib kasutada ühe kalendripäeva lapsepuhkust, siis tuleb sellest ette teavitada 14 kalendripäeva.

Lisaks on lapsevanemal, kes kasvatab kuni 14-aastast last või kuni 18-aastast puudega last, õigus saada igal kalendriaastal kuni kümme tööpäeva tasustamata lapsepuhkust. Tasustamata lapsepuhkuse kasutamisest tuleb tööandjat teavitada samuti 14 kalendripäeva ette.

PAKUN TÖÖD

• Rakvere Hooldekodu otsib oma meeskonda rõõmsameelset ja abivalmit **hooldajat**. Töö graafiku alusel, 24 h töövahetused. Lisainfo tel 512 7828, Annika

• 70aastane mees pakub tööd üksikule naisele **koduabilisena**, mõned päevad nädalas, asukoht Rakveres. Töötasu 5 €/h, majutusvõimalus. Tel 5569 0847

OTSIN TÖÖD

• Kogemustega **ehitusmees** otsib tööd, võib ka lühiotsad olla, vahendid ja transport olemas. Tel 5678 2709

Sõbralik koostöö kliendiga ja kvaliteetne teenus!
Tel 53 451 061, e-mail: info@autosoit.ee, www.autosoit.ee

OÜ Autosõit
Ohutu sõidu kool

RAKVERES B-kat klassiõpe 01.08
B-kat e-õpe 13.06 ja 15.06
B-kat vene keeles 19.06
A, A1, A2, AM, BE, C, CE, D koolitusega
võib alustada igal ajal Rakveres ja Jõhvi
Esmaabi koolitus 22.06 ja 07.07
Kõiki kategooriad saab õppida ka VENE KEELES!

Lõppastme koolitus IGA NÄDAL!

RAKVERE AUTOKOOL
Rakvere, Võidu 27. Info ja registreerimine tel. 5152340 või tarmo@e-autokool.ee www.e-autokool.ee
• Veoauto- ja bussijuhi (140h) kiirendatud ametikoolitus algab 7.09.2023 kell 10.00
• Veoauto- ja bussijuhi (35h) täienduskoolitus algab 10.06.2023 kell 10.00
• C- ja CE-kategooria koolitus algab 7.08.2023 kell 18.00
• T-kategooria (traktor) koolitus algab 2.08.2023 kell 18.00
• D-kategooria (buss) koolitus (e-õpe) algab 2.08.2023 kell 18.00

Grossi TOIDUKAUBAD
OG ELEKTRA TOOTMINE AS
võtab oma meeskonda tööle

TOIDUTEHNOLOOG-KVALITEEDIJUHT

SINU PÕHILISED TÖÖÜLESANDED ON:
• Tehnoloogiliste protsesside väljatöötamine ja juhtimine
• Tootmisprotsesside jälgimine ja valmistoodangu kvaliteedikontroll
• Uute toodete väljatöötamine ja juurutamine
• Tehnoloogilise dokumentatsiooni koostamine

OLED SOBIV MEESKONNALIIGE KUI:
• Sul on erialane haridus
• Oled hea planeerimis- ja algatusvõimega
• Sul on väga hea arvutikasutusoskus
• Oled tulemustele orienteeritud, positiivne ja järjekindel

SIND OOTAB MEIE JUURES:
• Kindel ja konkurentsivõimeline töötasu
• Kaasaegsed töötingimused
• Võimalus kasutada täisvarustuses jõusaali

TÖÖAEG: E-R
TÖÖKOHT ASUB: Tobia küla, Rakvere vald, Lääne-Virumaa
Lisainfo: +372 5866 2469

Saada oma CV aadressil cv@ogelektra.ee
Võtame ühendust vaid sobivate kandidaatidega!
www.grossitoidukaubad.ee

Grossi TOIDUKAUBAD
Võtame oma meeskonda tööle
EHITUS-PROJEKTIJUHI

SINU PÕHILISED TÖÖÜLESANDED ON:
• Projektide juhtimine
• Ehitustööde planeerimine ja koordineerimine
• Hangete korraldamine, lepingute sõlmimine ja täitmise kontroll
• Ehitusobjektide õigeaegse valmimise tagamine
• Kollektiivi juhtimine

OOTUSED KANDIDAADILE:
• Varasem projektijuhina töötamise kogemus ehitusvaldkonnas
• Erialane kõrgharidus
• Eesti ja vene keele oskus

SIND OOTAB MEIE JUURES:
• Kindel ja konkurentsivõimeline töötasu
• Kaasaegsed töötingimused
• Ametiauto
• Võimalus kasutada täisvarustuses jõusaali

Töökoht: Tobia küla, Rakvere vald, Lääne-Virumaa
Lisainfo: +372 505 2966
Kandideerimiseks saada oma CV aadressile CV@OGELEKTRA.EE

Rakvere Vallavalitsus
võtab tööle
RAAMATUPIDAJA
(ajutiselt äraoleva töötaja asendamiseks)

Peamised tööülesanded on:
- palga- ja maksuarvestus;
- kuluaruannete ja ostuarvete menetlemine;
- müügiarvete koostamine;
- statistikaaruannete esitamine.

Rakvere Vallavalitsus sõlmib raamatupidajaga tähtajalise töölepingu (lapsehoolduspuhkuse asendaja). Tööle asumise aeg 1. augustist 2023

Kandideerimiseks ootame CVd ja motivatsioonikirja e-postile: vallavalitsus@rakverevald.ee hiljemalt 22. juuniks 2023.

Lisainfo: telefonil 329 5949 ja Rakvere valla veebilehel: rakverevald.ee

Grossi TOIDUKAUBAD
Võtame oma meeskonda tööle
EHITUSTÖÖLISE

SINU PÕHILISED TÖÖÜLESANDED ON:
• ehitus- ja remonttööde teostamine

OOTUSED KANDIDAADILE:
• oskad hinnata töö korrektsust
• oskad töötada meeskonnas
• oled kohusetundlik

SIND OOTAB MEIE JUURES:
• stabiiline ja vaheldusrikas töö
• transport objektile
• konkurentsivõimeline põhipalk
• vajadusel majutus Lääne-Virumaal

Töökoht: objektid erinevates kohtades üle Eesti
Lisainfo: +372 5343 3333
Kandideerimiseks saada oma CV aadressile CV@OGELEKTRA.EE

Grossi TOIDUKAUBAD
Võtame oma meeskonda tööle
ENERGEETIKU

SINU PÕHILISED TÖÖÜLESANDED ON:
• Elektrikute töö organiseerimine
• Energeetiliste ressursside kasutamise kontrollimine
• Elektrisüsteemide haldamine ning hoolduste korraldamine
• Järelvalve teostamine ja kulude jälgimine
• Elektripaigaldiste käidu- ja elektritööd

OOTUSED KANDIDAADILE:
• A-klassi pädevus-tunnistus selle puudumisel B-klassi pädevustunnistus – valmisolekuga omandada A-klassi pädevus
• Erialane kõrgharidus
• Eesti, vene ning inglise keele oskus

SIND OOTAB MEIE JUURES:
• Kindel ja konkurentsivõimeline töötasu
• Kaasaegsed töötingimused
• Ametiauto
• Võimalus kasutada täisvarustuses jõusaali

Tööaeg: E-R 8.00-17.00
Töökoht: Tobia küla, Rakvere vald, Lääne-Virumaa
Lisainfo: +372 505 2966
Kandideerimiseks saada oma CV aadressile CV@OGELEKTRA.EE

Grossi TOIDUKAUBAD
Võtame oma meeskonda tööle
KAUPADE KOMPLEKTEERIJA
(logistikakeskusesse)

OLED SOBIV MEESKONNALIIGE KUI:
• oled füüsiliselt vastupidav ja hea pingetaluvusega
• oled kohusetundlik, aus ja korrektne
• oled valmis töötama graafiku alusel
• oskad iseseisvalt oma tööd organiseerida, aga ka meeskonnas tööd teha

SIND OOTAB MEIE JUURES:
• töötasu tunnipalga alusel kuni 8.00 €/h brutos
• kaasaegsed töövahendid
• stabiiline töösuhe pidevalt arenevas ettevõttes
• tööalane väljaõpe
• tasuta transport Rakvere-Tobia-Rakvere
• võimalus kasutada täisvarustuses jõusaali koos saunaga

Töökoht: Tobia küla, Rakvere vald
Lisainfo: +372 5750 3066
Kandideerimiseks saada oma CV aadressile CV@OGELEKTRA.EE

Grossi TOIDUKAUBAD

Ostame kokku RABARBERIT! Tel: 58 604 676

PAKKUMISED 9. - 15. juuni

NÄDALAPAKKUMINE 09-15.06

Sea küljeliha, 1 kg

~~5.48~~ **4.68**

* Tootel on müügipiirang 5 kg ühe ostu kohta

Täissuitsuvorst Ordu
(viilutatud)
120 g

~~1.36~~ **1.18**
9.83 €/kg

Viikingi šašlõkk
500 g
Rannarootsi

~~4.98~~ **3.98**
7.96 €/kg

Lihapihvid Maks & Moorits
400 g
Atria

~~2.88~~ **2.24**
5.60 €/kg

Juustuvorst Valla
600 g
HkScan

~~1.68~~ **1.34**
2.23 €/kg

Poolsuitsuvorst Täpi
(viilutatud) 135 g
Nõo

~~2.18~~ **1.78**
13.19 €/kg

Heeringasalat peediga
360 g
Viru Rand

~~3.78~~ **2.98**
8.28 €/kg
A+ A

Heeringasalat murulauguga
360 g
Viru Rand

~~3.78~~ **3.08**
8.56 €/kg
A+ A

Meremari
113 g
2 sorti
Kriskal

HEA HIND **1.18**
10.44 €/kg

Vinnutatud meritint
100 g
Läätsa Kalatööstus

~~3.98~~ **2.68**
26.80 €/kg

Räim vinnutatud
100 g
Kaluri

~~1.98~~ **1.34**
13.40 €/kg

Hamburger juustuga Mamma
195 g
Saarioinen

HEA HIND **1.98**
10.15 €/kg

Piim Farmi
2,5% 2 l

~~1.88~~ **1.78**
0.89 €/l

Joogijogurt Alma
900 g / 2 sorti
Valio

~~1.48~~ **1.34**
1.49 €/l

Piimajook Danone
Ale Pitny
270 g
3 sorti

~~0.98~~ **0.78**
2.89 €/kg

Kreeka jogurt Liisu
160 g
2 sorti

~~0.84~~ **0.64**
4.00 €/kg

Juustukaste Mo Saaremaa
400 g

~~2.18~~ **1.68**
4.20 €/kg

Suitsutatud sulajuustutoode Rambyno
45% 250 g
2 sorti

~~1.74~~ **1.28**
5.12 €/kg

Hapukoor tuubis
20% 250 g
Tere

~~1.28~~ **1.08**
4.32 €/kg

Kondenspiim suhkruga Baltika
300 g

~~2.48~~ **1.98**
6.60 €/kg

Taimne dessert Deary
150 g / 2 sorti
Tere

~~0.98~~ **0.78**
5.20 €/kg

Majonees Provansaal
700 g
Lemmik

~~3.14~~ **2.48**
2.89 €/kg

Majonees Baltika
300 g / 2 sorti

~~1.58~~ **1.28**
4.26 €/kg

Jäätis Carte D´Or Gelateria
900 ml / 500 g
3 sorti

~~5.78~~ **3.98**
7.96 €/kg

~~6.44~~ **4.08**
7.53 €/kg

Üllatusmuna Kiddy
20 g

~~0.94~~ **0.68**
34.00 €/kg

Marmelaad Marmiton
150 g
3 sorti

~~1.58~~ **1.38**
9.20 €/kg

Küpsised Maiasmokk
(marmelaadiga) 130 g
2 sorti

~~1.28~~ **0.98**
7.54 €/kg

Banaanilaastud
150 g

~~1.38~~ **1.08**
7.20 €/kg

Päevalilleseemned Bazarnye
(soolased, röstitud)
100 g

~~0.78~~ **0.58**
5.80 €/kg

Kõrvitsaseemned
(röstitud ja soolatud)
200 g

~~1.98~~ **1.48**
7.40 €/kg

Kattega maapähklid Mogyi
120 g
2 sorti

~~1.28~~ **0.98**
8.17 €/kg

India pähklid
(röstitud ja soolatud)
150g

~~3.18~~ **2.38**
15.87 €/kg

Kuivikud Flint
al 35 g / 2 sorti

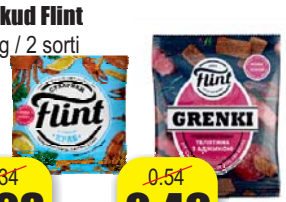

~~0.34~~ **0.28**
8.00 €/kg

~~0.54~~ **0.46**
5.75 €/kg

Kartulipüree Maggi 5minutes
al 50 g
3 sorti

~~1.88~~ **1.38**
al 23.39 €/kg

Makaronid Panzani
500 g
2 sorti

~~1.98~~ **1.64**
3.28 €/kg

Pasta Barilla
Tagliatelle Nr16
500 g

~~4.28~~ **3.58**
7.16 €/kg

Kohviuba Segafredo Pausa
1 kg

~~16.98~~ **10.48**

Must tee Earl Grey
75 g

~~1.98~~ **1.68**
2.24 €/kg

Grossi TOIDUKAUBAD

Tähelepanu! Vastavalt turusituatsioonile võivad hinnad veel alaneda!

PAKKUMISED 9. -15. juuni

Marineeritud kurgid
(6-9 cm)
680 g / 340 g
~~1.64~~ **1.24**
1.82 €/kg

Tomatiketšup Podravka
500 g
2 sorti
~~2.24~~ **1.68**
3.36 €/kg

Kaerapuder Põnn 6+
(ploomi, musta sõstra ja kookosjoogiga)
110 g
~~1.74~~ **1.34**
12.18 €/kg

Jätkupiimasegu Friso
400 g
2 sorti
HEA HIND **7.38**
18.45 €/kg
HEA HIND **7.88**
19.70 €/kg

BBQ kaste
al 355g
2 sorti
Santa Maria
~~4.38~~ **3.14**
al 8.60 €/kg

Karastusjook Rasa
2 l
2 sorti
~~1.14~~ **0.88**
0.44 €/l + 0.10

Karastusjook Dr. Pepper
1,5 l
~~1.38~~ **0.98** + 0.10

Kali Tanheiser
1,5 l
~~2.08~~ **1.64**
1.09 €/l + 0.10

Energiajook Hustler
0,5 l
~~0.98~~ **0.74**
1.48 €/l + 0.10

Energiajook Monster
0,5 l
7 sorti
HEA HIND **1.04**
2.08 €/l + 0.10

Toonik Schweppes
1,5 l
2 sorti
~~2.28~~ **1.64**
1.09 €/l + 0.10

Toonik Fentimans
0,5 l
2 sorti
~~3.38~~ **2.64**
5.28 €/l + 0.10

Vahuvein Luna De Murviedro
alkoholivaba
0,75 l / 2 sorti
Liviko
HEA HIND **4.98**
6.64 €/l + 0.10

Tume õlu Guinness Original
5%, 0,33 l
Tähelepanu! Tegemist on alkoholiga. Alkohol võib kahjustada Teie tervist.

Muu alk. jook Aperol
11%, 0,7 l
Tähelepanu! Tegemist on alkoholiga. Alkohol võib kahjustada Teie tervist.

Vein Doppio Passo
al 12,5%, 0,75 l
2 sorti
Tähelepanu! Tegemist on alkoholiga. Alkohol võib kahjustada Teie tervist.

KGT Vein Appassinero
13%, 0,75 l
Tähelepanu! Tegemist on alkoholiga. Alkohol võib kahjustada Teie tervist.

Liköör Jägermeister
35%, 0,35 l
Tähelepanu! Tegemist on alkoholiga. Alkohol võib kahjustada Teie tervist.

Liköör Ürdimeister
35%, 0,5 l
Tähelepanu! Tegemist on alkoholiga. Alkohol võib kahjustada Teie tervist..

Rumm Barracuda
38%, 0,7 l
2 sorti
Tähelepanu! Tegemist on alkoholiga. Alkohol võib kahjustada Teie tervist.

Viin Nemiroff
40% 0,5 l
3 sorti
Tähelepanu! Tegemist on alkoholiga. Alkohol võib kahjustada Teie tervist.

Raseerija ja terad
al 3 tk
~~14.98~~ **10.98**
3.66 €/tk
~~11.98~~ **7.98**
A Y

Hambapasta Pearl Drops
50 ml
2 sorti
~~2.98~~ **2.58**
51.66 €/l

Hambapasta Splat
100 ml
3 sorti
~~4.14~~ **3.28**
32.80 €/l

Laste hambahari Colgate
2 sorti / 1 tk
HEA HIND **1.48**

Šampoon ja palsam Fructis
Hair Food
350 ml
3 sorti
~~10.48~~ **6.98**
19.94 €/l
~~6.74~~ **4.78**
13.66 €/l

Dušigeel Nivea
250 ml
2 sorti
HEA HIND **2.68**
10.72 €/l

Pesupulber Ariel
1.1 kg
2 sorti
~~7.88~~ **4.98**
4.53 €/kg

Dušigeel Adidas
250 ml
~~3.28~~ **2.28**
9.12 €/l

Pesuloputusvahend Lenor
700 ml
3 sorti
~~3.48~~ **2.18**
3.11 €/l

Aknapuhastusvahend Ajax
500 ml
2 sorti
~~2.88~~ **1.78**
3.56 €/l

Nõudepesumasina kapslid
Finish Ultimate Lemon
50 tk 645 g
~~26.88~~ **17.98**
0.36 €/tk

Svamm Vileda
Tip-Top
3 tk
~~1.34~~ **0.98**
0.33 €/tk

Kummikindad Vileda
(suurus S/M)
10+2 tk
~~4.48~~ **3.38**
0.28 €/tk

Tualettseep Safeguard Classic
90 g
~~0.78~~ **0.58**
6.44 €/kg

Mikrokiudlapid Vileda Style
4 tk
~~6.98~~ **4.68**
1.17 €/tk

Paberkäterätik Zewa
Wisch & Weg
4 rulli
~~4.68~~ **3.48**
0.87 €/tk

Paberkäterätt Grite
Ecological / 150 lehte
~~1.68~~ **1.18**
0.007 €/tk

Kassiliiv Kitty Clean
5 l
~~3.38~~ **2.68**
0.54 €/kg

Niisked salvrätikud Pampers
Sensitive
52 tk
~~2.28~~ **1.78**
0.03 €/tk

Papptaldrik- ja kauss
12 tk
2 sorti
HEA HIND **1.48**
0.12 €/tk

Kiisueine Felix
85 g
erinevad
~~0.64~~ **0.54**
6.35 €/kg

Kassitoit One
800 g
2 sorti
~~6.48~~ **5.18**
6.48 €/kg

Kassitoit One
1,5 kg
2 sorti
~~9.88~~ **7.88**
5.25 €/kg

Grossi TOIDUKAUBAD

Vabad üüripinnad meie kauplustes

RAKVERE, TURU KAUBAMAJA, LAADA 16
49,4 m²; 49,1 m²; 52 m²
0. korrus

RAKVERE TSENTRUM
15,5 m² ja 35,2 m² - 3 korrus

TAPA
28 m² - 2. korrusel

KILINGI-NÕMME
82,5 m²

VINNI
31,7 m²

NARVA, RAKVERE 71, MEGAMARKET
85,6 m²; 10,3m²; 316,6 m²; 25 m² - 1. korrusel

Tel: 5554 5501

www.grossitoidukaubad.ee
e-post: kinnisvara@ogelektra.ee

MÜÜA

Hind 100 000 €

2-korruseline renoveerimist vajav kortermaja Vändras. Üldpind 1013 m².
www.kv.ee/2335034

Hind 40 000 €

Müüa 2-korruseline maja Tõrma külas, krunt 3500 m².
www.kv.ee/3134721

Hind 24 000 €

Müüa Loksal remonti vajav 2-toaline korter koos hindamisaktiga, I korrusel.
www.kv.ee/3427855

Soodushind 13 500 €
Vana hind 17 500 €

Kuristal, Jõgevamaal I korrusel 3-toaline remonti vajav korter (67 m²).
www.kv.ee/3432580

Hind 78 000 €

Müüa Tartu linnas, Anne 28 2-toaline korter, I korrusel.
kv24.ee/240641559

Hind 17 500 €

Müüa Koigi külas 1-toaline korter. I korrus.
kv24.ee/240642467

Hind 45 000 €

Müüa Rae vallas (Vaidasoo) maatulundusmaa 3,3 ha.
www.kv.ee/2984458

Üürile antavad korterid:

- **Anda üürile Vinnis 1toaline korter. 160 eur**
  www.kv.ee/2718434
- **Anda üürile Vinnis 1toaline korter 160 eur**
  www.kv.ee/3155739
- **Anda üüriel Vinni 2toaline korter, 180 eur**
  www.kv.ee/2488910
- **Anda üürile Tapa linnas 2toaline 195 eur**
  www.kv.ee/3318653

Lisainfo tel 512 2025
sergei@sacito.eu

MÜÜA SOODSALT
kasutatud 2-toalised elamiskõlblikud MOODULSOOJAKUD / MAJAD
1 moodul 3 - 3,3 x 2,7 x 9 m
Sisepind 27 m².
Toodetud Soomes.
Helista tel 512 1999.
Teisaldamine tõstukautoga
Asukoht: Rakvere/Tartu

KINNISVARA

- Müüa ahjuküttega **korter** Kadrinas. Tel 5563 0427
- Müüa Lääne-Virumaal Rakkes I korrusel **2toaline** mõbleeritud **korter** või annan üürile. Tel 504 5560
- Müüa Jõgeva äärelinnas otse omanikult 2-kordses kortermajas **2toaline** puuküttega **korter** (38,9 m²), I korrus. Raudteejaam ja bussijaam lähedal, olemas puukuur ja suurem aiamaa. Tel 505 7944
- Müüa Loksa linnas **2toaline korter**, I korrusel. Keskküttega. Tel 5624 4605
- Müüa **3toaline** remonti vajav ahiküttega **korter** Lepnal. Tel 5688 4135
- Müüa **3toaline korter** Vinnis. Tel 509 6721
- Müüa Kurista külas **3toaline korter**. Tel 5624 4605
- Müüa **4toaline korter** Näpil, maja renoveeritud, III korrus. Tel 5689 0200
- Müüa **ridaelamuboks** Väike-Maarjas, kaunis kohas, suur aiamaa, garaaž, elamispind 74,3 m². Info tööpäeviti peale 17.00 telefonil 5569 4943
- Müüa **maja** Rakveres, kanarbiku 7. Hind 183 000 €. Tel 5887 1954
- Müüa Tõrma külas, Rakvere vallas renoveerimist vajav 2-korruseline **maja**. Tel 5624 4605
- Müüa **maja** Tapal. Tel 5459 7344
- Müüa Vändra alevis 2-korruseline renoveerimist vajav **maja**. Tel 5624 4605
- Müüa **garaaž** Rakveres, Herne tn. Tel 529 1004
- Müüa Rae vallas, Vaidasoo külas 3,3 ha **maatulundusmaa**. Tel 5624 4605

OST

- Ostan **1** või **2toalise** kõigi mugavustega **korteri** Rakveres otse omanikult. Tel 508 1311
- Soovin osta **korteri** või **maja** Rakveres või lähiümbruses, võib vajada remonti. Soodsa hinna puhul tehing kohe! Tel 522 6500
- Soovin osta **3toalist** keskküttega **korterit** (II või III korrus), Rakveres. Tel 5559 0992
- Soovin osta **garaaži** Rakveres, seisukord pole oluline ja samuti võib sisse jääda kogu teie vana prügi või mittevajaminevad asjad. Hind kokkuleppel. Tel 522 6500
- Ostan **garaaži** Mulla tänaval. Tel 5648 6638
- Soovin osta **garaaži** Rakveres. Võib pakkuda igasuguses seisukorras garaaži. Hind kuni 10 000 €. Tel 5371 9870

ANNAN ÜÜRILE

- Anda üürile Vinnis **1toaline** mõbleeritud **korter**. Tel 5624 4605
- Anda üürile Vinnis **1toaline korter**. Tel 5624 4605
- Üürile anda Haljalas **1toaline** mugavustega, mõbleeritud **korter**. Tel 504 9998
- Üürile anda **korter** Tamsalus (tuba, köök, vannituba, esik, pakettaknad, turvauks) või müüa. Tel 5680 1956
- Anda üürile Vinnis **2toaline korter**, I korrus, mõbleeritud. Tel 5624 4605
- Anda üürile Tapa linnas **2toaline** mõbleeritud **korter**. Tel 5624 4605
- Üürile anda **maja I korrus** ja kogu aed. Hind 600 €. Tel 5887 1954

SÕIDUKID

- **www.toonklaas.ee**
- Müüa **Ford Sierra**, diisel, 1991. a. Tel 503 2269
- Müüa **GAZ53** kallur, kõrged ported, varuosad kaasa (varuosi eraldi ei müü) . Tel 5624 4605
- Müüa **Moskvitš.** Tel 503 2269
- Müüa 2023. a **Toyota RAV4**, Luxury Plus, hübriid, AVD + tehnoloogia pakett, kaasa lamellrehvid velgedel. Tel 5353 6865
- Müüa sõitev **Volkswagen Sharan**, diisel, 1.9, 81kW, 1997. a. Tel 503 2269
- Müüa **Volkswagen Tiguan** 1,4 (110kW), bensiin, nelikvedu, 2009. a. Hind 6000 €. Tel 5348 3767
- Müüa kasutatud sõitjate **veobuss**. Tel 503 2269
- Müüa punane 1983. a **Žiguli** VAZ-21063, läbisõit 110 000 km, originaal 100%. Ideaalses korras, üks omanik, talvel sõidetud harva, korrosioonitõrje - roosteta. All suverehvid, kaasa 4 naelrehvi ja 4 lamelli eraldi velgedel. Hind 4500 €. Samas **müüa** või **anda** üürile korralik **garaaž** Rakveres Mäekalda 18 Linnakalmistu lähedal, 20 m². Turvasõrestikuga uksed, sisseehitatud massiivlukk poltvõtmega. Katus renoveeritud. Hind: müük 8000 €, üür 75 € kuus. Tel 5197 0234, e-mail: hardir@hotmail.com, tutvumine 18.06.2023

VARUOSAD

- Müüa **kallur-poolhaagise** raam koos sildade ja dokumentidega. Tel 503 2269
- Hei, olen noor ettevõtja, kes sooviks luua oma äri seega on sinul mind võimalik toetada ning võtta oma **sõidukile** kõik **varuosad** ja **hoolduskaubad** minu käest. Soodsad autode varuosad, Vinni vald, Rakvere. Kõik mida su auto vajab alates ketastest, klotsidest kuni õlide ja sillaosadeni välja. Kaup kätte 1-2 päevaga. Tel 5349 8862

OST

- Ostan **mopeedi** RIGA, MINI, STELLA, DELTA, JAWA jne. Pakkuda võib kõike, ka nende varuosi. Maksan parimat hinda. Tel 5616 5761

53 555 848
AUTODE OST

- Ostan **sõidukeid, kaubikuid** ja **maastureid** igas seisukorras! Raha kohe kätte! Vajadusel kustutame registrist! Helistage julgelt, maksan rohkem! Tel 5355 5848

56311001

- Ostan **seisvaid autosid** ja **romusid**! Ostan ka neid mida lammutus ei soovi. Sularaha kohe kätte! Vajadusel registrist maha! Võib pakkuda absoluutselt kõike, ka paberiteta utiili. Tel 5631 1001

- Ostan vana **mootorratta, võrri, mopeedi**. Pakkuda võib kõike, ka varuosi. Tel 5672 7175
- Ostan igasuguses seisukorras vanu **sõidukeid**, **vanaaegseid sääreväristajaid**, **tsikleid**. (VAZ, GAZ, UAZ, Volga, Jawa, IŽ, Riga, delta) jne. Maksan head hinda! Tel 5388 4499

55659595

- Ostan igas seisukorras **sõidukeid**/**maastureid**/**kaubikuid**! Huvi pakuvad ka vanad autod ja uunikumid! Arvelt kustutamine! Virumaal tulen kohe kohale, paku julgesti! Tel 5565 9595

- Ostan seisnud, remontivajavaid, avariilisi, heas korras jne **sõidukeid**. Maksan õiglast hinda. Sobiva pakkumise korral tulen kohe järgi. Arveldamine ja dokumentide vormistamine kohapeal. Tel 5438 0594

OSTAN TOYOTA
58 96 15 76

- Ostan kõiki Toyota marki **sõidukeid**! Võib pakkuda absoluutselt igas seisukorras ning hinnaklassis! Tel 5896 1576. Sobivad veel MITSUBISHI L200/PAJERO SPORT, NISSAN NAVARA/PICK UP/KING CABMAZDA B2500

- Ostan igasuguses seisukorras **sõidukeid**. Võivad vajada remonti, olla seisnud, avariilised, heas korras, romud jne. Huvi pakuvad ka vene autod. Sobiva pakkumise puhul kiire tehing. Romud kustutan arvelt. Maksan head hinda! Tel 5357 7108
- Ostan kasutult seisma jäänud või kiirmüügihinnaga **sõidukeid**. Toimivaid, avariilisi, riketega, arvelt maas, vanu ja lihtsalt kasutult seisvaid. Koha peal kiire vormistamine ja tehing. Pakkumisi ootan seisevauto@gmail.com või 5618 8671. Järgi tulen puksiiriga ja tasun sularahas. Vormistan ja arvelt maha võtan ise. Vaata lisaks www.seisevauto.ee

Rehvikoda.com

VAHETA REHVID SOODSALT!

Rehvivahetuse täispakett al. 30 €

- Suur valik plekk- ja valuvelgi
- Velgede taastamine ja sirutamine
- Alumiinium velgede keevitamine
- Õlivahetus

Kontaktivabalt!!

Suur valik uusi- ja kasutatud rehve

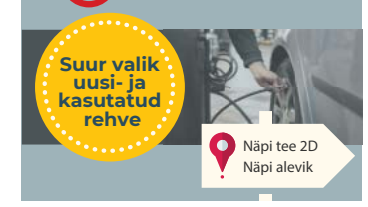

Sõmeru Rehvikoda OÜ
E-R 8-17 Hooajal ka L 9-14,
+372 50 89 216

RASKETEHNIKA, FRONTAALLAADURITE, KAHVELTÕSTUKITE
- remont, hooldus, varuosad
- väljakutsed kliendi juurde
- diagnostika

VEOAUTODE ning SÕIDUAUTODE
- remont, hooldus, varuosad
- diagnostika
- väljakutsed kliendi juurde

KLIIMASÜSTEEMIDE
KLIIMASÜSTEEMIDE TÄITMINE -15%
- täitmine, remont+varuosad
- täitmine ka kliendi juures

RASKETEHNIKA ning VEOAUTODE
- rehvitööd + rehvide müük
- väljakutsed kliendi juurde
või tee äärde

ALUSVANKRI REMONT + MÜÜK
HÜDROSILINDRITE REMONT + MÜÜK
KEEVITUSTÖÖ (TIG, MIG, ALUMIINIUM)

Cormet OÜ
Tel 5698 0253,
www.cormet.ee
info.cormet@gmail.com
F. R. Kreutzwaldi 22A
Rakvere

www.TOONKLAAS.ee
AUTO- JA MAJAKLAASIDE KILETAMINE TOON- JA TURVAKILEGA AUTOKLAASIDE PAIGALDUS JA PARANDUS
Rakveres Võidu 112
Tel 522 2511, viru@toonklaas.ee

REHVIX
Rakvere/Viljandi/Tartu
LAI VALIK VÄHE KASUTATUD JA UUSI SUVEREHVE!
Rakvere, Vabriku 12/1
324 3421

Wiru Auto

Wiru Auto OÜ
Kreutzwaldi 7, Rakvere
Avatud E-R 8-17, L 9-15
Tel 5888 4488, Tanel Raudla
tanel.raudla@wiruauto.ee
www.wiruauto.ee

Nissan Qashqai Acenta 4WD, 02/2008a. 2.0 (104kw), bensiin, automaat, nelikvedu, must met. Sn: 161960km.
Hind: 6490.-

Peugeot 208 Active, 07/2016a. 1.2 (60kw), bensiin, manuaal, hall met. Sn: 55955km.
Hind: 7690.-

Toyota Corolla, 04/2015a. 1.6 (97kw), bensiin, manuaal, must met. Sn: 123735km.
Hind: 9990.-

Nissan Qashqai Tekna, 10/2017a. 1.2 (85kw), bensiin, manuaal, lilla met. Sn: 172135km.
Hind: 12 790.-

Renault Clio, 02/2021a. 1.0 (74kw), bensiin, manuaal, hall, Sn: 33760 km
Hind: 13 990.-

Renault Captur Limited, 02/2019a. 1.2 (87kw), bensiin, automaat, hall met. Sn: 78010km.
Hind: 14 990.-

Nissan X-Trail Tekna, 08/2017a. 1.6 (96kw), diisel, automaat, roheline met. Sn: 128400km.
Hind: 15 490.-

Nissan X-Trail Acenta 02/2016a. 1.6 (120kw), bensiin, manuaal, hall met. Sn: 96165km.
Hind: 15 990.-

Dacia Sandero Stepway Comfort 1,0 TCe 90hj X-Tronic, 09/2022a. 1.0 (67kW), bensiin, automaat, punane met. Sn: 4000km.
Hind: 17 900.-

Nissan X-Trail Tekna Moonroof, 11/2017a. 1.6 (96kw), diisel, automaat, must met. Sn: 114835km.
Hind: 18 490.-

Dacia Duster Prestige 06/2022a. 1.0 (67kw), bensiin, manuaal, oranž met. Sn: 480km.
Hind: 19280.-

Renault Kadjar Intens, 03/2020a. 1.3 (103kw), bensiin, automaat, sinine met. Sn: 45930km.
Hind: 19 490.-

Peugeot 208, 01/2023a. 1.2 (55kw), bensiin, manuaal, Punane met. Sn: 5km.
Hind: 19 990.-

Nissan X-Trail Tekna, 05/2018a. 1.6 (96kw), diisel ,automaat, must met. Sn: 134085km.
Hind: 19 990.-

Nissan X-Trail Tekna 4x4, 04/2020a. 1.7 (110kw), diisel, automaat, must met. Sn: 104870km.
Hind: 27 490.-

Nissan LEAF Tekna 90kW, 03/2021a. elekter, valge met. Sn: 19900km.
Hind: 29 990.-

Peugeot 308 SW Allure Pack, 07/2022a. 1.5 (96 kW), diisel, automaat, roheline met. Sn: 3900km
Hind: 29 990.-

Peugeot 5008 GT-Line, 03/2020a. 1.5 (96kw), diisel, automaat, punane met. Sn: 22940km.
Hind: 32 900.-

Lexus UX 250h, 09/2021a. 2.0 (112kw), hübriid (bensiin/elekter), automaat, hall met. Sn: 25145km.
Hind: 34 490.-

Nissan Qashqai Tekna 4WD, 10/2022a. 1.3 (116kw), bensiin, automaat, valge met. Sn: 4000km.
Hind: 35 990.-

Nissan Qashqai e-POWER 2WD Tekna+ 2-tone, 10/2022a. 1.5 (116kw), hübriid (bensiin / elekter), valge met. Sn: 7500km.
Hind: 41 690.-

Renault Trafic Grand SpaceClass, 04/2021a. 2.0 (125kw), diisel, automaat, must met. Sn: 15500km.
Hind: 44 990.-

Renault Megane E-Tech Techno EV60 55kW, 08/2022a. punane met. elekter. Sn: 3200km.
Hind: 49 560.-

NISSAN PEUGEOT DACIA

OSTAME SINU KASUTATUD AUTO

Suurem valik autosid:
www.wiruauto.ee

KEHALA AUTOLAMMUTUS

E-R 9-18

OSTAME AUTOSID tel 509 6714 (kustutame registrist)
MÜÜME VARUOSI tel 325 1725, 505 9420, rakett@hot.ee

LAOSEIS
www.rakett.ee

HAAKEKONKSUD
müük, paigaldus.
Tel 322 5233

VÄIKE-MAARJA AUTOLAMMUTUS

Erinevad VARUOSAD
Euroopa ja Jaapani autodele

- TREILERI RENT
- Ostame AUTOSID
- Rehvitööd ja remont

tel 326 1463, 504 3022
www.ebavere.ee, rannel@hot.ee
Tamsalu mnt 1 Väike-Maarja

AUTO KLIIMASEADMETE REMONT JA TÄITMINE

GARDI

- Auto elektroonika remont ja elektritööd
- Diagnostika
- Autovalveseadmed
- Webasto ning Eber- späsher paigaldus ja remont
- Haakekonksude müük ja paigaldus

Asume uuel aadressil

Gardi Elektroonika OÜ
Narva 49, Rakvere,
tel 5052 065

TEENUSED

- **Autoklaaside müük** ja **paigaldus**. Tel 325 5505

- **Kümblustünni rent**. Hind alates 45 €/ööpäev. Rakvere piires transport tasuta. http://www.saunatünn.ee. Tel 514 7518

EESTISEPTIK.EE

- **Biopuhastite** ja **septikute paigaldus** ning **müük**. Paigaldame ka vastavalt Teie vajadusele rasvapüüdjaid, õlipüüdjaid ja tuletõrjemahuteid jt erilahendusi. Tel 5757 0202, erlend@eestiseptik.ee

VEOTEENUS JA RENT

- Osutan **teenust kaubaveobussiga.** Tel 554 6353

- **Veoteenus** kandevõime 13,8 t, mudel (2,45 x 9,0 m), kraana. Tel 5682 7009
- **Veoteenus** (kraanaga mudel, 6,2 x 2.35 KJ 7200). Tel 513 2021

- **Rentida väike laadur AVANT** 225. Lisadeks kraavikopp ja muruniiduk. Tel 522 6408

JARTEX

- VEO- JA TÕSTE-TEENUSED
- BIOPUHASTITE, SEPTIKUTE PAIGALDUS
- VEE- JA KANALISATSIOONI-TÖÖD
- KAEVE- JA PINNASETÖÖD
- ÜLDEHITUS

☎ 5333 0146
info@jartex.ee
www.jartex.ee

VEO-JA TÕSTETEENUS
raido.hinno@gmail.com
53078178

3,5t ekskavaatori rent.
100€/päev, vajadusel transpordivõimalus.
Info tel 504 0118

vilde autorent
Tel: (+372) 552 7977
Vilde 14, Rakvere
www.vildeautorent.ee
OFFICIAL CASHBACK PARTNER

Veo- ja tõsteteenused, kõrvalttõste 12,5 tonni

Eelistatud Järvamaa ja Lääne-Virumaa, võimalik ka üle Eesti.

Tel +372 5647 1977

KAEVETEENUSED

- Teostame **minikskavaatoriga** kõiki suuremaid ja väiksemaid **kaevetöid**. **Puurime auke** aiapostidele, terrasside-le. Samas ka **veoteenus** 3,5 t kalluriga. Tel 529 9356

- **Postiaukude puurimine**, **kaevetööd** minikskavaatoriga. Tel 5558 3686

- **Kaevamine** ja **planeerimine** laadurekskavaatoriga. Tel 5609 9390

* Lammutustööd
* Kaevetööd ja planeerimine
* Ekskavaatorite rent
* Laadurmasinate rent (BobCat)
* Sise- ja välistrasside ehitus
RKAMD EHITUS
www.rkamdehitus.ee
RENT tel 5300 2086,
EHITUS tel 501 7047

Planeerimise tööd, kaevetööd. Kraavide puhastamine ja rajamine.
Tiikide puhastamine ja rajamine. Võsa eemaldamine giljotiiniga, põllumaa juurimine.

Tel 5665 4087

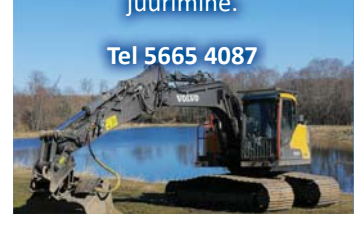

Kaeve- ja planeerimistööd.

Tel 550 3525

ARMITEC OÜ

- Kaevetööd ja planeerimine
- Välisvee- ja kanalisatsioonitööd
- Elamute ja mitteeluhoonete ehitus
- Üldehitustööd
- Maakütte kontuuride paigaldus
- Septikute, mahutite, biopuhastite müük ja paigaldus
- Kallurveod
- Multilift konteinerite rent (10 m³, 15 m³, 20 m³)
- Täitepinnase müük (muld, liiv, killustik)

Tel 5191 2784,
arved.armitec@gmail.com

FEKAALIVEDU JA VESI

- Teostame **fekaaliveoteenust** ja **kanalisatsioonikaevude** tühjendamist. **Külmunud trasside sulatus**. Feka-Ekspress OÜ. Tel 5194 4298, 5381 9930

TEEME KOMBINEERITUD SURVEPESUAUTOGA JÄRGMISI TÖID:

Kanalisatsiooni- ja sadeveetorustike survepesu ning ummistuste likvideerimine, settepaakide tühjendamine ja puhastamine, kanalistasioonipumplate puhastamine, imbkaevude ja torustiku pesu, välistrasside veega täitmine ja surveproovid (vajalik 0,5´´ või 1 ¼´´ sisekeermega ühendus). Fekaali, liiva, muda imemine ja transport. Sulatame jäätunud kanalisatsioonitrasse.

Veepaagi maht 6 m³, imupaagi maht 6 m³.
FEKA EKSPRESS OÜ,
info 5381 9930, 5194 4298

SETTEKAEVUDE TÜHJENDAMINE JA REOVEE ÄRA VEDU LÄÄNE-VIRUMAAL
TEL 513 7633

FEKAALIVEDU

Fekaalivedu ja settekaevude puhastamine
VÄLIKÄIMLATE RENT
Sevrik OÜ
517 6299

EHITUSTEENUS

- **Müün, paigaldan** ja **remondin õhksoojuspumpasid** ja **konditsioneere**. Tel 502 4944

- **Tänava- äärekivide paigaldus**; **piirdeaedade**, **terrasside ehitus**; **väravate valmistamine**, paigaldus ja automaatika, **haljastustööd**. Tehtud töödele garantii. Tel 5394 6666

- Küsi hinda ehitustöödele. **Teostame kõiki ehitus- ja remonditöid**. Tehtud töödele garantii. Tel 518 7979
- **Teostame** elumajade, korterite, vannitubade **ehitus- ja remonditöid**. Tehtud töödele garantii. Tel 518 7979
- Teostame **ehitus- ja remonditöid**, teeme kõiki siseviimistlustöid, maalritöid, santehnilisitöid, elektritöid. Samuti vannitubade remonti. Tel 518 7979
- Teeme **korteritele ja vannitubadele remonti**. Tehtud töödele garantii. Tel 518 7979
- Teostan erinevaid elamusiseseid ja -väliseid **ehitus** ja **remonditöid** Rakveres. Erinevad **puidutööd**, voodrid, terrassid, saunad, jne. **Siseviimistlus**, erinevad põranda- ja seinakatted, plaatimine, vannitoad, jne. Väiksemad elektri- ja santehnilised tööd. Info tel 5351 5120
- **Teostan santehnilisitöid** Lääne-Virumaal. Üldehitus, siseviimistlus, hoone vundamentide rajamine. Tel 5693 8220. E-mail: Initex@hotmail.com

- Teostame kõiki **lammutustöid koos prahi** äraveoga. Tel 5308 1705

- **Eramute** ja **korterite renoveerimine**. Tel 5889 2528
- Kõik **elektritööd** pädevusega elektrikult, **boilerite puhastus** ja **remont**. Tel 5890 2983, 5656 4876
- **Elektritööd** kogemustega elektrikult. Tel 5349 5632
- **Elektritööd** majades, korterites, büroodes ja muu sama. Litsents, garantii. Hind kokkuleppel, soodne. Tel 5808 1029
- **Üldehitustööd**. Tel 5889 2528
- **Ehitus- ja remonttööd eramutes** ja **korterites**. **Vannitubade ehitus** ning siseviimistlustööd. **Fassaadid** (vooder, värvimine, soojustamine), **katusealuste** soojustamine ja väljaehitamine. **Katusetööd**, samuti **vundamendid** ja **terrassid**, **aedade ehitus**. Santehnilised tööd ja mahutite paigaldus. Info tel 5803 4004. Helista ja küsi hinda, hinnad mõistlikud.
- **Teemant saagimis**/**puurimis** ja **lihvimistööd**. Samuti **terrasside**/**aedade ehitus** ja **kivitööd**. Tel 5688 2955

- Kõik **lammutustööd** koos prahi äraveoga. Tel 5889 2528

- **Maalritööd**, **trepikodade remont** jt. Ehmesoy@gmail.com, Janek – tel 5897 9293, ehmes.ee
- **Fassaadide ehitus**. Tel 5889 2528
- Teostan väikseid **remonttöid**, sobib ka **muruniitmine**, **puude ladumine**/**lõhkumine** jm. Tel 5603 2876
- Teostame erinevaid **lammutustöid**, vajadusel prügi utiliseerimisega. Töö kiire ja korralik. Tel 5399 1381
- **Saunade, grillimajade, varikatuste, terrasside ehitus**. Tel 5889 2528
- **Ehitus viimistlus** ja **remonditööd** (korterid, majad, saunad, pesuruumid). Tel 504 5560
- **Puitpõrandate paigaldus**, lihvimine, lakkimine, õlitamine. **Terrasside ehitus**, hooldusõlitamine. Tel 5829 2584

- **Katusetööd**: kivi – ja plekk-katused. **Puitfassaadid**, **puitaedade ehitus**, abihoonete ehitus, terrasside ehitus, **eramute renoveerimine**, korterite renoveerimine, uste/akende vahetus, lammutustööd, soojustustööd. Tel 527 8191

• **Rakkekaevude** kaevamine, puhastamine, süvendamine, remont ja **rõngaste vahetamine**. **Kaevuümbriste** ehitus ja käsipumpade remont. Tel 5840 0240

• **Varikatuste ehitus**. Tel 5889 2528

• **Võrk- ja puitaedade ehitus**. Soodsa hinnaga immutatud puidust piirded. Tehtud töödele arve ja garantii. www.kodupuit.ee Tel 5888 9999

• **Puukuuride ehitus**. Tel 5889 2528

• Teeme **ehitus- ja remonditöid** ning vannitubade remonti. Aitame teid sisekujundusel. www.kenriko.ee. Tel 508 3305

• **Pleki kantimine:** valmistame plekke vastavalt kliendi soovile. Automaatpink - kõik detailid õige kraadi ja mööduga. Vajadusel mõõdame ja paigaldame. Tel 5340 8041

• **PUR VAHUGA SOOJUSTAMINE**. Tel 5565 3842, www.pursoojustus.ee

• **Korstnapühkija**. Tel 5560 4046

• **Korstnapühkija** ja **pottsepateenused**. Tel 522 1165

• **POTTSEPATÖÖD**: ahjud, pliidid, kaminad, korstnad. Tel 5552 8487, Vaiko

• **Pottsepatööd**: ahjud, pliidid, kaminad, ehitus ja remont. Tel 5647 2716, email viruahjud@gmail.com

• **Pottsepatööd**. Tel 554 5917

• **KORSTNAPÜHKIJA**. Ummistuste likvideerimine. Tel 5552 8487, Vaiko

• **Korstnate** ja **korstnapitside ehitus**, **remonttööd**. Tel 5557 9399

• **Pottsepp ehitab** ja **remondib** küttekoldeid. Tel 506 9683

• Teen **kindakrohvi** (korstnad, soojamüürid, seinad jne). www.kenriko.ee Tel 508 3305

• Rakvere Küttesalong pakub **küttesüsteemide paigaldust ning hooldust** (pottsepp, korstnapühkija, keskküttespetsialist, soojuspumbaspetsialist). kyttesalong@gmail.com, 558 6786, Jaama pst. 5 Rakvere, www.küttesalong.ee

ENKI RL OÜ
TORUTÖÖD
Süvavee-, tsirkulatsiooni- ja muud pumbad.
Vaata kodulehte www.eridus.ee
324 4103, 5662 1147,
KÜSI HINDA !

KÕIK ELEKTRITÖÖD
Projekteerimine ning dokumentatsioon.
Tel 5341 9510
lepikuelektritood@gmail.com

• **Sise-, välis-,vee- ja kanalisatsioonitrasside ehitus.**
• **Septikute, imbsüsteemide, mahutite müük ja paigaldus.**

Septikutel eurosertifikaat.
Tehtud töödele garantii.
INFO: tel 503 5766
vassivere.traktor@gmail.com
www.vassiveretraktor.ee

1PUR

Avatud ja suletud pooriga pur vahuga soojustamine.
Kvaliteetne materjal ja kiire töö.
Tel. +372 516 4647
info@1pur.ee / www.1pur.ee

LR KATUSED OÜ
• **Katuste ehitus**
• **Valtsplekk-katuste ehitus**
• **Profiilplekk-katused**
• **Eterniitkatused**
• **Kivikatused**
• **Vihmaveesüsteem**
• **Katuse turva- ja ohutusvarustused**
• **Katuseaknad**
• **Aknaplekkide paigaldus**
• **Müüriplekkide paigaldus**
• **Plekikantimisteenus**
• **Liistprofiilide paigaldus**
• **Fassaadide ehitus (v.a krohvitavad fassaadid)**
Tallinna tn 49, Rakvere
Tel. **5345 9891**
e-mail: **info@LRkatused.ee**
www.LRkatused.ee
www.facebook.com/**LRkatused**

TP PLEKITÖÖD OÜ
Pikaajaline kogemus antud valdkondades:
• **Erinevad katusekatte materjalid ja tööd**
• **Üldehitustööd**
• **Pleki kantimine**
• **Vihmaveesüsteemid**
• **Fassaaditööd**
SOODNE JA KIIRE TELLIMUS MEILT!
TERVIKLAHENDUSED
(materjal ja paigaldus kõik ühest kohast)
Kontakt
Kontor 325 1730
Toomas 508 8497
info@tpplekitood.ee
www.tpplekitood.ee

Puitaiad
Võrkaiad
Väravad
Terrassid

TEL: 5888 9999
WWW.KODUPUIT.EE

WWW.VOODRILAUD.EE
Müügil:
Sise- ja välisvoodrilauad
Põranda ja terrassilauad
Kruntimine ja värvimine
Parimad hinnad!
Transpordi võimalus!
Tel. 51 32 021
www.voodrilaud.ee

Melsen KATUSETÖÖD
Teostame lamekatuste ja viilkatuste ehitustöid ning ka katuste remonttöid
www.melsen.ee
Tel 5845 5717

JP EHITUSGRUPP
• Katused (kivi, plekk, eterniit)
• Katuste ja rennide hooldus
• Plekikantimistööd
• Fassaaditööd
• Korterite remont
• Üldehitustööd
• Ühenduskohtadeta vihmaveesüsteemid
• Ventilatsioonitööd
5633 6291
jpehitusgrupp@gmail.com

Tõru Vara OÜ
➢ **SANTEHNILISED TÖÖD**
Paigaldamine / Vahetamine
➢ **TORUABI JA AVARIIDE LIKVIDEERIMINE**
➢ **VEEVARUSTUSSÜSTEEMID**
➢ **KANALISATSIOONISÜSTEEMID**
➢ **VENTILATSIOONISÜSTEEMID**
Ehitus / Paigaldus / Hooldus
+372 5668 2756
koster.tonu@gmail.com

Initex GRUPP
• Mahutite/septikute/ biopuhastite müük ja paigaldus
• Täitematerjalide müük
• Kaevetööd
• Vee-, kanali- ja küttetorustike ehitus
• Vesipõrandakütte paigaldus
• Välistrasside ja liitumispunktide rajamine
• Üldehitus, siseviimistlus, hoone vundamentide rajamine
Initex Grupp OÜ
Tel 5693 8220
Initex@hotmail.com
initexgrupp.ee

MUUD TEENUSED

• **FELIX BÄND.** Tel 5559 3419

• **Õmblusmasinate remont/müük/hooldus.** Garantii kõikidele masinatele. Kasutatud masinatele 50 % soodustus kuni 1. august 2023. a. Juki overlokid. Tagavara osad, ka mootorid, pedaalid, rihmad jne. Kääride ja terade teritus. Rakvere, Rohuaia 20-2. Tel 558 8429, Priit

• **Koduabi- ja hooldusabiteenus liikuvale inimesele**: vestlus/kuulamine, poes käik, arsti visiit, kodu korrastus, aiatööd, hügieen, toidu valmistamine. Info tel 5455 1595 – Ave. https://ingliteteraapia.weebly.com/

• **Raamatupidamine, majandusaasta aruanded**. Kogemus 25+ aastat. Lisainfo: tel 5455 1595, Ave. https://ingliteteraapia.weebly.com/raamatupidamine.html

• **Pakun niitmise**- ja **trimmerdamise-teenust**. Lisainfo tel 5681 2441. Kuulutus ei aegu!

• FIE pakub **muruniitmise teenust**, arve võimalus. Tel 5394 2650

• **Vee vedu:** haljasalade kastmine, tolmuteede kastmine jne. Tel 503 2269

• **Ohtlike puude eemalduse teenus**, **metsa langetuse teenus**. Tel 5397 3270

• **Hauaplatside hooldus** ja **korrashoid**. Pakume nii ühekordset kui ka hooajalist hauaplatsihooldust. Tel 5820 7337, lisainfo http://www.kalmistuhooldus.ee

• Hea Viru-Nigula, Kunda ja Lüganuse kalmistu külastaja. **Hooldan** Teie lähedaste **haudasid**. Kontakt: tel 5341 3539 või kalmuhaldjas@gmail.com

• **Hekkide hooduslõikus**. Tel 514 3787

• **Pööningute** ja **keldrite koristus**. Tel 5889 2528

• Kõik **lammutustööd** koos prahi äraveoga. Tel 5889 2528

• **Koristan ära teie vanaraua keldritest ja õuedelt**, kaasa arvatud **auto akud**, **vana auto dokumentidega** ja **gaasi**- ja **elektripliidid**. Tel 5672 7600

Mikro- ja väike ettevõtete raamatupidamisteenus
✷Majandusaastaaruannete koostamine✷
✷Raamatupidamisalane nõustamine✷
Tel 5912 7007
arved.armitec@gmail.com

UVERSA reklaam Jakobsoni 11 Rakvere
REKLAAMID, KLEEBISED
Tel. 521 3406 www.uversa.ee

ITSALONG
ARVUTITE HOOLDUS JA REMONT.
Printerite müük, hooldus.
Kohapeal suur valik kvaliteetseid, soodsa hinnaga analoogtoonereid.
Rakvere, E. Vilde 3
553 5475
info@itsalong.ee

KAARDID ENNUSTAVAD.
Tel 900 1727. 24H.
www.ennustus.ee

KODU

• **Kevadine vanaraua koristus**: garaažid, kuurid, keldrid, pööningud jne. Pakkuda võib kõike! Tel 507 9984

• **Pööningute** ja **keldrite koristus**. Tel 5889 2528

• Kas kellelgi on pakkuda **vanu propaani** ja **hapniku balloone**? Pakkuda võib ka **autorehve**, ka veoauto omasid - komplekselt. Palun helistada. Tel 5450 7029

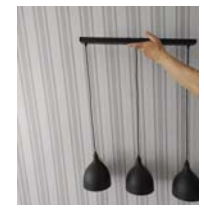

• Müüa kasutamata **laelamp** (pildil) hind koos pirnidega 60 €, poes 180 € + pirnid. Helistada tel 5635 4671

• Müüa **hauapingid**, 3 **mesitaru** ja **verandaklaasid**. Tel 5566 3501

• Müüa köögi **puhvetkapp** ja valge väike **kraanikauss**. Tel 5349 9628

OST

• Ostame **tuhandeid vanaaegseid esemeid, ka mööblit ja väärismetalle**. Tühjendusostud majapidamiste likvideerimisel. Raha kohe, koju kutsed tasuta, üle Eesti. Antiigiäri Pikk 7, Rakvere. Tel 324 0542, 528 2330, info@hansaantiik.ee

• Kõik **lammutustööd** koos prahi äraveoga. Tel 5889 2528

• Ostan **mopeedi** RIGA, MINI, STELLA, DELTA, JAWA jne. Pakkuda võib kõike, ka nende varuosi. Maksan parimat hinda. Tel 5616 5761

• Ostan **kruustangid**, **alasi**, **saunaahju**, **puurpingi**, **töölaua** ja **akulaadija**. Tel 503 1849

• Ostan Vene **Norma mudel- ja mänguautosid**, pakkuda võib kõike, ka remonti vajavaid. Tel 5672 7175

• Ostan **Tarbeklaasi tooteid: vaasid, klaasid, pitsid jne.** Pakkuda võib kõike. Tel 507 9984

• Ostan värvilisi **Tarbeklaasi vaase**, maksan kuni 170 € vaasist. Paku julgesti. Tel 5672 7175

• Ostan vanu **eesti- ja nõukogudeaegseid mänguasju**. Tel 507 9984

• Ostan **garaaži töölaua kruustangid**, võib pakkuda ka koos töölauaga. Tel 507 9984

• Ostan vana **mootorratta**, **võrri**, **mopeedi**. Pakkuda võib kõike, ka varuosi. Tel 5672 7175

• Ostan **roostevabast õlleankru**. Tel 5672 7175

• Ostan majapidamise likvideerimisel igasugust **vanakraami, ka tänapäeva esemeid, teile mittevajalike esemeid ja antiiki,** hinnad head, koju kutsed. Tel 503 1849

• Ostan **vanarauda**. Koristan aia, kuuri, või garaažinurgast vanaraua. Tasuta ei taha, maksan raha. Tel 517 4143

• Ostan NSVLi ja teisi **fotoaparaate**, **objektiive** Tallinnas. Tel 5607 6805

MÄNGUASJAPOOD PÕIALPOISS
www.poialpoiss.ee
Paide, Keskväljak 3
Rakvere, Turu Kaubamaja Laada 16
Tapa Kaubanduskeskus Jaama 1
Võru, Kagukeskus Kooli 6
Jõgeva, Pargi 1
Kupongi esitajale kõik tooted **-10%**
E-poes kasuta sooduskoodi: K-KUPONG10

KÜTE, KÜTTEPUUD

• **Õhksoojuspumpade** ja **konditsioneeride müük-paigaldus** - hooldus kõik ühest kohast! Kui otsid õhksoojuspumpa või konditsioneeri küsi ka meilt pakkumist! Tasuta konsultatsiooni ja kohale tulemine. Helista meile tel 5662 2050 või vaata http://www.rakverekliima.ee

• Müüme Haljalas saetud ja lõhutud **küttepuid**, kuivad ja toored, lehtpuu, koju vedu 5-10 rm. Tel 505 1528

• Müüme Haljalas **kuivi kase- ja lepapuid** (40 liitrilises kotis). Halgude pikkus 30 cm. Hind lepal 4 €/kott ja kasel 5 €/kott. Tel 505 1528

• Saetud-lõhutud **küttepuud** laotuna 5 m^3 alustele. Kõik puuliigid eraldi. Telli riidas puud koju. Tel 5399 3702

• Müüa saetud/lõhutud **küttepuud**: haab, sanglepp, kask. Tel 5192 4320

• Müüa kuivi **küttepuid**. Tel 514 8848

• Müüa tooreid ja kuivi **halupuid**. Saadaval ka lepa ja kase halupuud 40 l võrkkotis. Tel 5554 6093

• Müüa toored, sorditud ja väga kvaliteetsed **küttepuud**. Koormad laotud. Hall lepp 75 €/rm, sanglepp 85 €/rm. Tel 5375 4750

• Müüme kõrge kvaliteediga tooreid **küttepuid**. Helista ja küsi pakkumist. Hall lepp ja sanglepp. Koormad laotud, prahivabad ja kogused alati ausad. Haluproff OÜ. Tel 5559 0853

SUUR VALIK LASTE ATV-SID ja KROSSIRATTAID

RAKVERE PIKK 6

- VARUOSAD MARGI MUDELITELE
- VARUOSAD HIINA MUDELITELE
- SÕIDUVARUSTUS

STAR MOTO

PROOVISÕIDU VÕIMALUS!!

rakvere@starmoto.ee
5637 4243

Ed. Vilde 14 JR MOTOPOOD KOMISJONIPOOD

Jaanipäeva soodushinnad ATV-d, KROSSIKAD 100 €

1500 €

ELEKTRI ROLLER

1000 €

3-rattaline ELEKTRI RATAS
Sama ilma el. akuta 475 €

900 €

2-rattaline ELEKTRI RATAS

Rakvere, Vilde 14 (bussijaama vastas)
E-R 9.30-17.00, L 9.30-14.00
Info tel 5648 6638

- Müüa kuivi 50 cm **ahjupuid** – 90 €/rm. Müüa tooreid **küttepuid** 40 cm ja 50 cm – 70 €/rm. Müüa kuivad **kütteklotsid** 40L võrgus – 4 €/tk. Tel 5482 5943
- Müüa **küttepuid** aastaringselt koos kohale toomisega, veokile laotult 5-15 m³. Kuivad 38, 50 cm ja toored 30-50 cm, hinnad soodsad. Tel 503 0311
- Müüa lepa **küttepuud**, pikkusega 33 cm. Hind 70 €/ruum. Asukoht Lääne-Virumaa. Tel 558 0919

- Müüa Rakveres kuiva **leppa** (40 l võrgus – 30 cm). Koti hind 4.50 €. Tel 5300 3606

- Müüa lõhutud **küttepuid**. Transport hinnas. Mõõt vastavalt tellija soovile, koorem laotud. Hall lepp, sanglepp, kuiv sanglepp, kask, metsakuiv. Tel 513 7659
- Müüa aastaringselt saetud ja lõhutud **küttepuud** koos kohale toomisega. Toimetan puud kohale üle Lääne-Virumaa. Hall lepp – 70 €/ruum, sanglepp – 75 €/ruum. Võimalik pakkuda ka **halumasina teenust**. Tel 5390 5878
- Müüa **lauajuppe kütteks**. Tel 5630 0689
- Müüa **puitbriketti**, Premium **pelletit** 6/8 mm, **kivisüsi**. Transport hinnas. Tel 5614 0016
- Müüa kvaliteetseid **küttepuid**, koorem laotud ja kogused täpsed. Sanglepp: 50 cm - 75 €/rm, 35 cm 80 €/rm; hall lepp 50 cm - 70€, 35 cm – 75 €. Saab tellida ka teisi pikkuseid. Hinnad sisaldavad transporti. Tel 5192 1547

Põhjapuit OÜ

Soodsalt müüa lõhutud küttepuid ja 3 meetrist küttepuud.
Tel 5665 4087

MÜÜA KUIVI JA TOOREID KÜTTEPUID, KOOS KOHALE TOOMISEGA. TEL 514 3328

CALIDUM KÜTTELAHENDUSED

- Konditsioneerid
- Soojuspumbad
- Õhk-vesi soojuspumbad
- Pelletikaminad
- Pelletikatlad

Müük, hooldus, paigaldus
+372 5818 0046
info@calidum.ee
www.calidum.ee

MÜÜA KÜTTEPUID
Hall lepp, sanglepp ja kask, puu pikkuse lõikame vastavalt kliendi soovile.
Puud saadaval lahtiselt auto kastis maha kallutades või 5-ruumisel alusel.
Tel 5347 7664, Erko, Kohala küla, Lääne-Virumaa

Müüa aastaringselt lõhutud küttepuid.
Pakkuda ka 3m küttepuud.
Tel 528 4884

KÜTTEPUUD
Pidevalt müüa saetud ja lõhutud küttepuid, veovõimalus.
Asume Kunda lähedal.
Tel 523 4142

Müüa Rakveres kuiva leppa
(40 l võrgus, 30 cm).
Koti hind 4.50 €.
Tel 5300 3606

OÜ Puider müüb kuivi sanglepa küttepuid.
Korralikud jämeda palgi halud.
Pikkused 30 cm ja 50 cm – **80 €/ruum**,
alates 10 rm transport Rakvere piires tasuta.
Info esmasp, kolmap, reedel tel 5341 6329

EHITUS

- Katela saekaater pakub soodsat **terrassilauda** ja muud **saematerjali** koos transpordiga. Lisainfo: http://www.katelapuit.ee, meili teel: katelapuit@gmail.com või helistades tel 5982 1004

- Müüa looduslikku, sõelutud ja purustatud **kruusa**, **kruusasõelmeid**, **killustikku**. **Ehitus** -ja **täiteliiva**. Sõelutud musta **mulda**. Transpordivõimalus. Tel 505 5431

UHTNA SAEVESKI
müüb aastaringselt soodsalt ehituslikku **SAEMATERJALI** (prussid, lauad), **HÖÖVELMATERJALI** (välis-, sise-, põranda-, terrassi-, servamata lauad)

Transpordi võimalus!
Küsi pakkumist
tel 5682 7009
või
uhtna.saeveski@gmail.com

OÜ UHTNA PUIT müüb
EHITUSLIKKU SAEMATERJALI,
VÄLISVOODRILAUDA (kuusk),
SISEVOODRILAUDA (kuusk, mänd, saar),
PÕRANDALAUDA (kuusk, mänd, kask, lepp),
SAUNALAUDA (must lepp, haab),
TERRASSILAUDA (mänd, kuusk).
Võimalikud erinevad profiilid ja laiused.
Samas pakume paigaldust.
Tel 528 8224
www.uhtnapuit.ee

OÜ ESTMET IE müüb
katuse-, seina- ja sileplekki
(kivi-, trapets- ja laineline profiil)
Hind al. 7 eurot m².
Saadaval
harja- ja viiluplekid.
Hind 5 eurot jm
Tel 508 6435

METS

REINPAUL

OSTAME KASVAVAT ja LADUSTATUD VÕSA

Raiume võsast puhtaks kraavid, tee- ja põlluäärd, lepikud, haavikud jne.

Info tel 5593 3899,
kaido@reinpaul.ee
www.reinpaul.ee

KK HAKET
OSTAME KASVAVAT METSA JA RAIEÕIGUSI.
Metsaraieteenus
Tel 5354 1618
www.haket.ee

Ostame kasvavat võsa, puhastame teie kraavi- või põlluäärse maa.
Lisainfo tel 5347 7664

TIDRIKU PUIT OÜ
Ostame kasvavat võsa, virnastatud võsa, looduskaitsealuseid kinnistuid, raiejäätmeid ja raieõigust.
Pakume kraavide puhastamist, väljaveoteenust, lõikusteenust ja metsamaterjali vedu
Lisaks müüme küttepuid
Telefon: 53854412
E-mail: tidrikupuit@online.ee
tidrikupuit.ee

PÕLLUMAJANDUS

- Müüa sõelutud **musta mulda**, asukoht Rakveres, lisainfo telefonil 526 1408

- Müüa Rakveres lehtpuu **saepuru** (ei ole kuiv). Pakitud 240 l kotti. Hind 4 €! Tel 5300 3606

- Müüa 3 mm **plekki** (60 m²), nuga jahuveski, toidusegaja. Tel 5665 9903
- Müüa **RS09** ja **T25 osi**. Tel 5558 5956

OST

- Ostan **T-16 traktori**. Tel 5824 1450
- Ostan **T-40AM esiveljed**, millel kilp ja velg on poltidega ühendatud. Ka koos rehvidega sobib. Tel 504 4874

Müüa sõelutud musta mulda.
Hind 10 €/tonn.
Transport 40 €/tund.
Tel 525 5126

MÜÜA SÕELUTUD MULD, 10 EUROT/TONN. ASUKOHT LÄÄNE-VIRUMAA

TELEFON 5364 3269

LOOMAD

- Müüa suure koera **kutsikad**. Tel 527 0243
- Müüa kolm **kalkunit** ja neli **jooksuparti**. Info tel 5594 9421 või 5627 3235

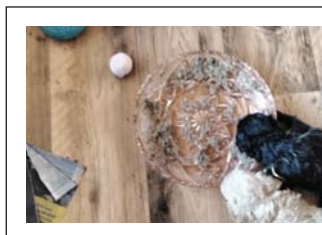

- Müüa isased **puudli kutsikad** (üks beež, kaks musta). Söövad kausist iseseisvalt. Ei aja karva, sobivad allergikutele, väga leebe iseloomuga. Hind 1000 €. Tel 506 8953

VANAVARA

- Ostame tuhandeid vanaaegseid ja valikuliselt ka **nõukogudeaegseid asju**. Ostame praktiliselt ka kõike seda, mida teisedki kuulutavad. Teeme seda ametlikult juba 26 aastat. Raha kohe, koju kutsed tasuta. **Tühjendusostud majapidamiste likvideerimisel**. Kauplus Hansa Antiik, Pikk 7, Rakvere. Tel 528 2330, KÜLASTAGE MEID!
- Ostan **antiik** ja **vanemaid esemeid**. Pakkuda võib kõike. Tel 5616 5761
- Ostan majapidamise likvideerimisel igasugust **vanakraami,** ka tänapäeva esemeid, teile mittevajalike esemeid ja antiiki, hinnad head, koju kutsed. Tel 503 1849

- Ostan **erinevat vanavara**: raamatuid, tehnika ajakirju, mööblit, rahasid, ordeneid, rinnamärke, vimpleid, heliplaate, kellasid, fototehnikat, fotosid, albumeid, raadio, lauanõusid, ehteid ja palju muud. Kõik vana huvitab! Tel 5872 5458

Lihakarn OÜ ostab kokku

VEISEID

- **NOORLOOMAD ja PULLID**
  eluskaal üle 420 kg
  HIND KOKKULEPPEL
- **LEHMAD**
  eluskaal üle 420 kg
  HIND KOKKULEPPEL

Tasumine toimub koheselt!
Lisainfo telefonil 512 4699

• Ostan **vanu kellasid**. Ei pea olema töökorras! Võib pakkuda ka hambakulda või üksikuid kuld ja hõbe ehteid - ka sulatuseks. Kõik muud vanad esemed ka huvitavad! Tel 5872 5458

• Ostan **vanu rahasid, ordeneid, rinnamärke, medaleid, postmarke, albumeid, vimpleid, tikutoose** ja palju muud. Kõik vana huvitab! Tel 5872 5458

• Ostan **nostalgilisi nõusid**, **vaase**, **serviise** jne (ka üksikud). Huvitavad ka **merevaigust kaelakee**, **sõled**, **prossid**, **sõrmused**, **käevõrud**, vanad kuld ja hõbeehted, karpides lusikad, raamatud, rahvariided ja palju muud. Tel 5356 0761, Liina

TEATED

• **Lai tänav 14, Rakvere**. Uus kaup Rootsist, Šotimaalt ja Norrast. Palume külastada!

• **Taaskasutuskauplus Maara Rakveres, Laada 14** (vana Turuhoone, Turukaubamaja ja Keskväljaku vahel) - müügil hea valik pidulikke kleite, on ka suuri numbreid

TUTVUS

• 70+ aus ja hooliv üksik **naine** Lääne-Virumaalt **tutvub** 70+ pikemat kasvu rahuliku ja südamliku **mehega**, koos on mured kergemad ja rõõmud suuremad. Tel 5670 6432

• 71aastane **mees** Tallinnast pikkusega 167 cm **soovib tutvuda naisterahvaga**, kes on huvitatud Tallinnasse tulemisest, palun ainult helistada tel 5694 3171

MUU

• **www.toonklaas.ee**

• **Pööningute** ja **keldrite koristus**. Tel 5889 2528

• Kõik **lammutustööd** koos prahi äraveoga. Tel 5889 2528

• **KAARDID ENNUSTAVAD**. Tel 900 1727. 24H. www.ennustus.ee

• Tel 900 5020 **NÕUANDELIIN**. Era- elu- ja suhteprobleemide nõustamine. Anname teile parimaid soovitusi. Kõne hind 1,48 €/min

TÄNA MAAILMAS

68: keiser Nero lõpetas oma elu enesetapuga

Täna 1955 aastat tagasi, 9. juunil 68. aastal tegi enesetapu Rooma üks tuntumaid valitsejaid. Vaid 30aastasena maisest ilmast lahkunud keiser Nero paistis silma paljude skandaalsete tegudega ning tema nimi sai hirmu ja õuduse sümboliks. 37. aastal sündinud Nero vähendas oma valitsemisaja alguses trahve ja makse, võitles korruptsiooniga ja armastas luuletamist, kuid rohkem sai Nero kuulsaks oma julmuse ja ebatavaliste harjumuste poolest.

Kristlastest tõrvikud

Nero polnud poliitilistes asjades kunagi progressiivne juht. Pärast suurt tulekahju Roomas, kui inimesed hakkasid tema üle pahandama, kasutas keiser patuoinana kristlasi, süüdistades neid põlengus. Algasid kristlaste hukkamised. Nero käskis kristlased naelutada ristile ja põletada elusalt.

„Suur“ näitleja

Laialt on teada lugu sellest, kuidas Nero musitseeris Rooma põlemise ajal. Keiser armastas muusikat ja teatrit ning esines igal võimalusel. Ta lukustas isegi teatriväravad, nõudes, et inimesed kuulaksid tähelepanelikult tema uskumatult pikki etendusi ja plaksutaksid. Mõnikord hüppas publik müüridelt alla või isegi teeskles surnut, et mitte etendust vaadata.

Olümpiavõitja pettusega

Üheks Nero hobiks oli ka sport. Keisrile kuulub olümpiavõitude maailmarekord – ta sai 1808 olümpiapärga, mis on samaväärne nonde aastate kuldmedalitele. Kuid need tulemused ei tulnud ausalt. On teada, et kaarikuvõistlusel käskis Nero oma konkurentidel kasutada neljast hobusest koosnevaid rakendeid, aga ise ilmus seejärel kaarikuga, mille ette oli rakendatud kümme hobust. Vaatamata tohutule eelisele ei ületanud Nero aga finišijoont: ta kukkus kaarikust välja. Kuid kohtunikud kuulutasid võidusõidu võitjaks siiski oma keisri.

Orgiapalee hiiglasliku skulptuuriga

Üks Nero suuremaid saavutusi oli Domus Aurea ehitamine – see oli kuldne lõbupalee, mille sarnast maailm polnud kunagi näinud. Massiivne hoone oli inkrusteeritud kulla, elevandiluu ja pärlmutriga. Seda paleed „valvas“ 37-meetrine Nero kuju. Laes olid lükandpaneelid, mille kaudu sadas külalistele kaela lillede ja parfüümide „vihm“.

Väidetavalt sõid palees viibinud inimesed kõhud kõvasti täis ja korraldasid seejärel orgiaid roosi kroonlehtede all, mis neile pähe langesid. Kogu seda olukorda võiks mõista, kui mitte poleks üht detaili: Nero ehitas oma erootikapalee kohe pärast suurt tulekahju Roomas, kui inimesed hädasti abi vajasid. Domus Aureat peeti tema isekuse sümboliks. Varsti pärast Nero surma varastasid Rooma kodanikud kogu paleest kulla.

Meeletud orgiad

Lugusid Nero intiimelu kohta leidub arvatavasti igas Rooma ajalugu käsitlevas raamatus. Näiteks Tacitus pajatas Nero hiigelorgiast, mis kestis mitu päeva. Lõpuks korraldas Nero pulmatseremoonia imiteeringu, kus ta abiellus Pythagorase-nimelise vaba kodanikuga. Muide, Pythagoras oli üks kahest mehest, kellega Nero oma elu jooksul abiellus: teiseks oli noor orjapoiss Sporus.

Apostel Peetruse ristilöömine

Nero hukkas ka Peetruse, ühe Jeesuse jüngritest. 64. aastal, umbes 30 aastat pärast Jeesuse surma, püüdis Peetrus levitada kristlust kogu Roomas, kuid lõpuks vangistati ta Nero käsul ja löödi pea alaspidi risti. Seejuures tapeti Peetrus tsirkuses, mida Nero kasutas spetsiaalselt kristlaste avalikeks hukkamisteks.

Ema tapmine

Oma märatsemistes ei piirdunud Nero tavakodanikega. Ta tappis ka oma pere, sealhulgas oma ema Agrippina. Ajaloolased on eriarvamusel, kuidas Nero ta täpselt tappis, kuid pole kahtlust, et mõrv toimus tema käsul. Ajaloolase Cassius Dio sõnul saatis Nero oma ema teele spetsiaalselt selleks mõeldud laevaga. Merel avanes tema kajuti põrandas olnud luuk ja Agrippina kukkus merre. Kuid ta jäi ellu ja suutis imekombel ujuda kaldale, kus teda ootas Nero saadetud tapja. Kui Agrippina mõrvarit nägi, palus ta tal „lõigata välja tema emakas, mis tõi ilmale nii vastiku poja“.

Naise mõrv

Mõned ajaloolased usuvad, et Nero otsust tappa oma ema mõjutas tema teine naine Poppaea Sabina. Poppaea oli tark ja intelligentne naine, kes sundis keisrit vabanema nii oma esimesest naisest Octaviast kui oma emast, et keegi Poppaea võimu ei ohustaks. Mõnda aega nautisid Nero ja Poppaea pereõnne, kuid see ei kestnud kaua. Aja jooksul hakkas neil aina rohkem erimeelsusi tekkima. Ühe tüli ajal peksis Nero oma rasedat naist: viskas ta pikali ja lõi mitu korda kõhtu. Poppaea suri. Keisril hakkas seejärel igav. Mõni aasta hiljem leidis ta poisi nimega Sporus, kes nägi välja väga tema endise naise moodi, keiser kastreeris ta sunniviisiliselt, riietas Poppaeaks ja abiellus temaga avalikult kogu Rooma ees.

Arstide korralduste täitmine

Keiser Nero käis vannis koos kaladega. Selle põhjuseks oli asjaolu, et kalad ei olnud tavalised: nad eraldasid elektrilaenguid ja keisrit raviti sel viisil reuma vastu. Veel soovitasid arstid lühinägelikul Nerol nägemise parandamiseks rohkem rohelist värvi vaadata. Nero hakkas kandma rohelisi riideid, kaunistas oma magamistoa rohelise krüsoliidiga, kattis gladiaatorite võitlusareeni malahhiidiga ja vaatas võitlusi läbi poleeritud smaragdi.

Allan Espenberg

23.06 ilmuvasse Kuulutajasse lõppeb kuulutuste vastuvõtt 21.06 kell 17.00

MATUSETEENUSED
Külmhoidla
Matusetarbed
Transportteenused
AARE ROHUMETS
Matusetalituse korraldaja-muusik
Tallinna 15 Rakvere
tel 516 4699
RAKVERE MATUSEBÜROO OÜ
büroo 324 4473

VIRU MATUSETEENUSED
MATUSEABI 24 h
Tel 5161480
Kirstu- ja tuhastamismatused ning matusetarvikud
Külmik: Lõuna 1a Rakvere
Vormistamine: Kunderi 6 Rakvere
Tel 322 3046

HINNAD RAKVERE TURUL 8. JUUNI.
RAKVERE TURG (LAADA 39),
AVATUD T - L 8.00 – 16.00

KAUBA NIMETUS	ÜHIK	MADALAIM HIND	KÕRGEIM HIND
Kartul	kg	0.80	
Värske kartul, import	kg	2.00	
Maitseroheline (roheline sibul, petersell, till)	kg	8.00	12.00
Redised	punt	1.50	2.00
Küüslauk, import	tk	1.00	
Kurk – väike, import	kg	3.00	
Kurk, Eesti	kg	4.00	4.50
Salatikurk, import	kg	2.50	3.50
Vaarikatomat, import	kg	5.00	
Tomat, Eesti	kg	6.50	8.00
Värske hapukurk	kg	8.00	
Maasikad, import	kg	4.50	
Kultuurmustikad, import	kg	12.00	
Vaarikad, import	kg	15.00	
Murelid, import	kg	7.00	
Arbuus, import	kg	2.50	
Mesi	kg	7.00	
Värske räim ja kilu	kg	1.60	

Ikka valikus köögivilja- ja maitsetaimed, suve- ja püsililled, kevadised lõikelilled ja lilleamplid!

Info tel 322 3877; turg@ogelektra.ee

Lähed randa? Lemmikloomad, kõlarid ja klaaspudelis joogid jäta koju!

Üks ilus rannapäev on suurepärane viis nautida imelist Eesti suve, päikest, vett ja liiva. Vaatame üle peamised rannas viibimise reeglid, et suvemõnude nautimine oleks võimalikult ohutu.

Rannas on keelatud:

1. Koerad, kassid ja muud koduloomad (sh eksootilised loomad)

Avalikes supelrandades on keelatud lemmikloomade viibimine ning sellest annavad märku ka randa püstitatud keelumärgid. See reegel on kehtestatud peamiselt hügieenilistel põhjustel ja külastajate ohutuse tagamise nimel. Lemmikloomad võivad rannas tekitada segadust ja ebameeldivusi olenemata sellest, kui hästi on loom koolitatud. Kindlasti peab ka arvestama, et erinevate loomade vastu võib rannas viibijatel esineda ka allergiaid või foobiaid, mis võib rannakülastuse väga ebameeldivaks muuta.

2. Suplusvees pesemine

Rannas olles on oluline meeles pidada, et ranna vesi on kõigile mõeldud suplemiseks ja lõõgastumiseks. Suplusvees enda pesemine rikub veekvaliteeti ning sellega mõjutab see teiste inimeste supluselamust. Seetõttu tuleks enne randa minekut end korralikult juba kodus pesta ja hiljem kasutada olemasolevaid duširajatisi.

3. Suplusvees urineerimine

Suplusvees urineerimine on tervise- ja hügieeninõuete rikkumine ning see võib kahjustada keskkonda ja teiste külastajate tervist. Rannas tuleks kasutada selleks ettenähtud tualettruume, et ühiselt hoida suplusvesi puhtana. See reegel kohaldub ka lastele, seega tuleb see lapsevanemate poolt lastele selgeks teha ning väikelaste puhul kasutada selleks loodud ujumismähkmeid.

4. Lärmi tekitamine

Rannas viibides peaksime olema teadlikud teiste külastajate soovidest ja vajadustest. Liigne müra võib häirida teisi rannas viibijaid, kes soovivad lõõgastuda ja nautida rahulikku keskkonda. Seetõttu on oluline vältida muusika mängimist, valjult vestlemist või muud lärmi tekitavat tegevust.

5. Alkoholi tarbimine

Eestis on alkoholi tarbimine avalikus kohas – ka rannas – keelatud. See reegel on kehtestatud turvalisuse ja võimalike tekkivate käitumisprobleemide vältimiseks. Alkoholi tarvitamine on üheks suuremaks probleemiks meie randades, kuna selle mõju all olevad inimesed võivad käituda ettearvamatult ning ohustada nii ennast kui ka teiste külastajate turvalisust.

6. Suitsetamine

Enamikes randades kehtib suitsetamiskeeld. Suitsetamine on tervistkahjustav mitte ainult suitsetajale endale, kuid ka kõrvalviibijatele, mistõttu on see äärmiselt ebameeldivust tekitav paljudele rannakülastajatele. Suitsetamine on ka tuleohtlik tegevus ning suitsetamisest alles jäävad konid jäävad kahjuks tihti randa, reostades sellega loodust. Suitsetamiskeelu eesmärk on säilitada rannas hea õhukvaliteet ja hoida keskkond suitsu- ja prügivaba.

7. Klaastaara

Rannas on klaastaara kasutamine rangelt keelatud. Klaasil on kõrge oht purunemiseks, mis võib tekitada tõsiseid vigastusi nii inimestele kui ka loodusele. Selle vältimiseks tuleks eelistada teisi pakendeid, mis ei põhjusta ohtu. 2022. aastal osutasid G4Si rannameedikud esmaabi lõikehaavadest tingitud juhtumite puhul 154 korral.

8. Grillimine

Enamikes randades on keelatud grillide kasutamine. Avatud tule kasutamine rannas võib olla tuleohtlik ning kujutada sellega ohtu nii inimestele kui ka loodusele. Rannas tuleks kasutada selleks ettenähtud grilliplatse või eelistada valmistoitu.

9. Telkimine

Avaliku korra eeskiri keelab telkida selleks mitte ettenähtud kohas – ka avalikus supelrannas. Eestis on palju häid tasuta telkimiskohti. Telkimiseks ettenähtud kohtades on sageli paremad võimalused rahulikuks ja ohutuks ööbimiseks ning need on kohandatud spetsiaalselt telkijate vajaduste rahuldamiseks. Avalikud supelrannad ei ole telkimiseks mõeldud.

Rannas viibides on oluline meeles pidada, et reeglid on kehtestatud selleks, et me kõik saaksime rannast võimalikult palju rõõmu tunda. Meie ühine vastutus on säilitada ranna puhtus, turvalisus ja keskkonnasõbralikkus.

Rannavalvurid panevad veel südamele:

Madratsid ja muud täispuhutavad abivahendid ei olegi nii ohutud.

Täispuhutavad vahendid tekitavad vale-turvatunde. Eriti ohtlikud on need alkoholitarvitanud inimeste või laste kasutuses, kes kasutavad neid veepinnal püsimiseks ja milleta nad vees tegelikult hakkama ei saaks. Ootamatu maatuule puhul merele triivimise, ümberminemise või isegi täispuhutava vahendi purunemise korral võivad olla ehmatavad või isegi traagilised tagajärjed. Nende kasutamisel on täiskasvanutel oluline jälgida tuule suunda ja tugevust ning püsida ärkvel ja valvas ümbritseva suhtes. Laste puhul peab laps asetsema täiskasvanu ja rannakalda vahel haardeulatuse kauguses kõrgendatud tähelepanu all, et ootamatule olukorrale viivitamatult reageerida.

Tornist või sillalt hüppamine võib olla lõbus, kuid alati tuleb olla ettevaatlik.

Vettehüpped võivad olla meeleolukad ja lõbusad, kuid selleks on oluline pidada meeles kahte olulist tegurit: ujumisoskus ja kontrollitud veekeskkond.

Vette võib hüpata juhul, kui on oskus ujuda – ikka selleks, et oleks võimalik taas veepinnale jõuda. Tundub elementaarne, kuid aastast-aastasse peavad just Lõuna-Eesti randade rannavalvurid tõttama appi hüppetornide läheduses hätta saanud inimestele, kellel tegelikult puudub ujumisoskus. Seega, enne kui astud enda kehapikkusest sügavamasse vette, veendu, et sul on iseseisvad oskused ka sealt tagasi tulla.

Kuid kui ujumisoskus on olemas – kas siis võin hüpata kõikjal? Ei – kindlasti mitte. Vettehüpete soovi korral eelista alati avalike valvega supelrandade veetorne ja hüppepukke. Seal piirkonnas on korraldatud vee põhja kontrollimine iga hooaja alguses ning iganädalaselt mõõdetakse veetaseme kõrgust. Kontrollimata põhjaga vetesse hüppamine võib olla ühe korra lõbus, kuid seal leiduvad tundmatud üllatused võivad elu pöördeliselt muuta ning kurvalt lõppeda.

Hoolime ühiselt ja jälgime üksteist – eriti lapsi.

Kui oled rannas ja näed üksinda uitavat last, siis anna sellest kindlasti teada rannas viibivatele rannavalvuritele või valveta ranna puhul politseile. Ohutunde mitte tajumise tõttu on lapsed väga visad kaduma mänguhoos. Seetõttu tuleb lapsi hoolikalt alati jälgida.

Selleks, et juba kadunud lapse leidmine oleks lihtsam, on ellu kutsutud laste käepaela süsteem. Suuremates randades üle Eesti saab rannavalvuritelt küsida lapse käepaela, kuhu läheb kirja lapse nimi ja rannas parasjagu viibiva täiskasvanu telefoninumber. Käepaelaga lapse leidmisel on võimalus viivitamatult vanemale helistada ning ta taas lapsega kokku viia. Kuid tasub meeles pidada, et lapse käepael ei asenda kunagi vanema kohustust oma last päriselt jälgida.

Rannas viibides märka, hooli ning vajadusel juhi rannavalve tähelepanu rannas toimuvale, sest suvi on selleks, et luua ilusaid mälestusi.

G4S

PLAADI ARVUSTUS

U2, „Songs Of Surrender“

U2 on keskmisest oluliselt kõrgema poliitilise suundumusega staažikas Iiri ansambel, mis alustas tegevust juba 1976. aastal. Kohati isegi arusaamatu, kuid ülipopulaarsed on nad olnud kogu senise pika karjääri jooksul, ainuüksi nende albumeid on müüdud üle 170 miljoni!

Märtsi keskel ilmunud „Songs of Surrender“ on põhimõtteliselt grupi viieteistkümnes stuudioalbum.

Siin pole tegemist päris uute lauludega, vaid akustilisse vormi valatud *greatest hits*'iga ehk nende läbi aegade kuulsamate lugudega – vähemal või natuke rohkemal määral ümberkujundatud, ümberlindistatud materjaliga U2-e varasalvest.

Albumist on saadaval mitmeid eri variante, kuid üheks mõistlikumaks valikuks tundub olevat just limiteeritud luksväljaanne, kus peal kaks-kümmend lugu ja pikkust pea kaheksakümmend minutit.

Singlitena esindavad albumit sellised U2-e väga tuntud lood nagu „Pride (In The Name Of Love)“, „With Or Without You“, „One“ ja „Beautiful Day“. Kõige suurema uuenduskuuri, just lüürika osas, on saanud pala „Walk On“. Nüüd kannab see nime „Walk On (Ukraine)“ ja on pühendatud Ukrainale. Loomulikult on siin kaasatud teisedki poliitilise varjundiga lood nagu „Where The Streets Have No Name“ ja „Sunday Bloody Sunday“.

Kogu komplekti lemmikumateks jäävad siiski „Beautiful Day“, „Vertigo“ ja „One“. Kohati just väga nauditava rütmilahenduse poolest tasub ära märkida veel „I Still Haven't Found What I'm Looking For“, pala mis nende repertuaarist ei meenunudki.

Milles aga mingitki kahtlust tegelikult polnud, laulja Bono ja kitarristi The Edge juhtimisel tegutsev bänd suudab end päris hästi akustiliseski võtmes maksma panna, tervikmulje on kindlasti positiivne, tasub kuulata.

Iiri albumite edetabelis (Irish Albums Chart) tõusis „Songs Of Surrender“ loomulikult esimeseks. Mis ühtlasi tähendab seda, et antud plaat on U2-e kümnes n-ö number üks album nende kodumaal.

Plaadiümbris on suhteliselt tagasihoidlik, kuid mahukalt voldikult leiab kõigi laulude sõnad. Albumi on produtseerinud The Edge.

Hinne: 7/10

Ülo Külm

MÕNE REAGA

Pealinnas peeti sangpommivõistlust

Tallinnas toimusid 27. mail Eesti meistrivõistlused sangpommi pika tsükli tõukamises kahe käega.

Vanuseklassis 70+ võitis esimese koha 40kordne maailma- ja 15kordne Euroopa meister, Pärnu mees Eduard Virkus tulemusega 111 korda.

Teise koha pälvis Paikuse mees, 17kordne maailma- ja kahekordne Euroopa meister Madis Tähiste tulemusega 107 korda.

Kolmanda koha sai Järva-Jaani mees, üheksakordne maailmameister Kalle Puss tulemusega 100 korda.

Väike-Maarjast pärit, sangpommmi maailmameistri tiitli pälvinud Väino Stoltsen sai neljanda koha, tõugates10 minuti jooksul kahte 12 kg sangpommi 94 korda.

19aastane Pärnu maakonna esindaja Laura Kallas, samuti maailma- ja Euroopa meister tõukas 12 kg sangpomme 120 korda. 14aastase Meribel Tamme tõukamise tulemus 8kg sangpommidega oli 125 korda. Meribel on viiekordne Euroopa meister.

Väino Stoltsen

Algaja timuka käsiraamat ehk Leedu oma Hargla

„Seda raamatut kirjutades polnud ma Indrek Harglast kuulnudki. Nüüd, mil apteeker Melchiori filmid ära vaadatud, olen väga meelitatud, kui mind Indrek Harlgaga võrreldakse," ütles leedu kirjanik Gina Viliūnė oma teose „Veretöö kingsepa töökojas. Timuka õpipoisi esimene kohtuasi" esitlusel.

Kaire Kenk

Raamatu kirjutamisele aitas kaasa Gina aastatepikkune ajaloohuvi ja ka tema elukutse – naine on nimelt Vilniuse vanalinnas ekskursioone tegev giid. Foto: Veja Viliunaite

Kui Eestis on ajalooliste krimiromaanide kõige tuntum autor Indrek Hargla, siis Leedus kannab seda tiitlit Gina Viliūnė. Keskealise apteekri asemel lahendab tema romaanides mõrvalugusid noor timuka õpipoiss Adas.

Tegemist on Gina ajaloolise triloogia esimese eesti keeles ilmunud raamatuga, mille sündmused viivad lugeja 16. sajandi Vilniusesse. „Vilniuses elas tol ajal palju meie ajaloos märkimisväärset rolli mänginud inimesi, kuid kunstnikke paraku vähe. Nii pole 16. sajandi Vilniusest säilinud mitte ühtegi maali, mul oli kasutada vaid üks litograafia – Vilniuse panoraam aastast 1600. Pidin kõvasti nuputama, kuidas kujutada Vilniuse 16. sajandi raekoda, sellest pole säilinud isegi mitte ühtegi kirjeldust," ütles kirjanik.

Raamatu kirjutamisele aitas kaasa Gina aastatepikkune ajaloohuvi ja ka tema elukutse – naine on nimelt Vilniuse vanalinnas ekskursioone tegev giid, kes seal linnas elanud terve oma elu. „Veretöö kingsepa töökojas" on juba tema kaheksas raamat. Ja kuues ajalooline romaan, mille tegevus toimub Vilniuses. 2023. aastal tähistatakse linna esmamainimise 700. aastapäeva ning see raamat ongi Vilniuse ümmargusele juubelile pühendatud ajalooliste detektiivromaanide triloogia avaraamat, kirjaniku kingitus oma sünnilinnale.

„Triloogias tegutsevad erinevatest seisustest linnakodanikud. Esimeses osas käsitöölised. Idee raamatu kirjutamiseks sain ühelt Vilniuses toimunud näituselt, kus tutvustati keskaegseid jalavarje. Mind hakkas huvitama, kuidas neid valmistati, kes neid valmistasid ja kuidas need meistrid elasid. Nii see lumepall veerema hakkas. Tahtsin võimalikult mitmekülgselt kujutada kõiki keskaegses Vilniuses tegutsenud inimesi. Triloogia teises osas lahendab peategelane ühes kaupmeeste gildis toimunud mõrva ning kolmandas osas liigub aadliringkondades," selgitas kirjanik.

Kuidas jõudis raamatusse aga timukas ja tema õpipoiss? Ajalootundidest ju mäletame, et keskaegses linnas oli timukas põlatud inimene, kellega ükski linnakodanik suhelda ei soovinud. „Aga ometi olid igas linnas timukal naine, lapsed... Mind hakkas huvitama, kuidas nemad ja timukad ise sellise eluga leppida suutsid," mõtiskles kirjanik. „Arhiividest ma midagi Vilniuse timukate kohta ei leidnud, ühes ürikus oli ära märgitud vaid tema elukoht. Õnneks avastasin ühe Nürnbergis 16. sajandil elanud timuka memuaarid koos ajaloolaste kommentaaridega. Sellest raamatust sain rohkelt infot tolleaegse eluolu kohta. Tahtsin timuka panna oma raamatu peategelaseks, kuid mulle sai kohe selgeks, et see poleks tõepärane. Tuli tegelaste hulka tuua keegi teine," selgitas Gina. Nii lahendabki raamatutes kuritegusid hoopis timuka õpipoiss, noor Adas.

Adas unistas õpingutest Bologna ülikoolis, temast pidi saama õigusteadlane, kuid Jumalal olid noorukiga omad plaanid. Nii sai temast linna timuka Ignotase õpipoisis. Kui kingsepp mõrvatakse, siis on süüdlane kohe teada, teenijatüdruk Benigna olevat peremeest rinda pussitanud. Adas on kõrvuni armunud, ta ei taha noore ja ilusa neiu süüd uskuda ja hakkab kuritegu oma käe peal lahendama. Neiu päästmiseks peab Adas aga leidma tegeliku mõrtsuka. Uurimistöös abistavad noormeest Vilniuse värvikad kujud – linna vahimees Motis, lobasuust rätsepasell Lukas, kerjuste kuningas Nikodemas ja morn timukas Ignatius ise. Kingseppade tsunfti vanema, meister Kleopase tapmises süüdistatav teenijatüdruk Benigna on süütu – seda usub noormees kindlalt. Tal tuleb välja selgitada, kes tegelikult pussitas õelat kingseppa, ja Vilniuse kohtufoogtile Augustus Rotundusele ümberlükkamatud süütõendid esitada.

Apteeker Karitonas oli ühiskonnast tõrjutud timuka Ignatiuse ainus sõber ja seda selge põhjusega – tema ravimite tooraine saadi surnutelt. „Võtaksin pudelikese või kaks poodu verd, see ravib väga hästi langetõbe," kirjeldas Gina apteekri tellimust timukale. Ja jätkas: „Oleks vaja viit sõrme soolatüügaste raviks ja hambaid. Nende pulber aitab hambavalu vastu."

Tema raamatus on timukas linnakodanike põlgusest üle, sest mõistab – ta teeb vajalikku tööd. „Timuka amet, lapseke, on palju raskem kui kõik teised ametid. Peab ju töötama mitte puidu, naha või kangaga, me töötame inimese hingega. Teadagi, kui kõrvalt vaadata, siis tundub, et meie tööriistad puudutavad vaid keha, aga nii see pole. Keha on lihtne mehhanism. Piisab, kui teada, kuidas on kondid kokku pandud, kokku haagitud liigesed, jooksevad sooned. Aga vaat hing, see on teine asi. Igal ühel aina erinev. On tugev ja nõrk, keerdus ja sirge, uhke ja tühine... Seepärast valin tortuuri mitte keha, vaid hinge järgi. Sest milline on meie, timukate, ülesanne piinamise ajal? Murda inimese hing. Aga mitte sedavõrd, et ei jääks enam tahtmist elada. Ainult nii palju, et ei tahaks elada valetades ja end välja keerutades. Ja et üles tunnistataks," on kirjanik ühe oma peategelase mõtted kirja pannud.

Timukas on tema raamatus hästi inimlik. „Ma vist ei oskagi mitte ühtegi üdini halba tegelast kujutada. Ka minu timukas säilitab terve mõistuse, see ei lase tal kurjaks muutuda," mõtiskles Gina. Teost ennast aga võib tema sõnul eesti lugeja võtta ka kui ajaloolise Vilniuse reisijuhti: „Raamatus kirjeldatud tänavatevõrk, tänavanimed, pühakojad jne on kõik tänini säilinud."

SUME SUVE FILM 5
Ainulaadne kinokogemus Kreisilinna südames
Rakvere Kultuurikeskus
SUMEDATE SUVEÕHTUTE FILMIFESTIVAL
VABAÕHUKINO RAKVERE KESKVÄLJAKUL
rohkem infot
WWW.FILMIFESTIVAL.EU
Sumedate Suveõhtute filmifestivali
VIIMASED KAKS SEANSSI!
R 09.06 mf. Vanad ja kobedad saavad jalad alla (Eesti, 2003)
L 10.06 mf. Kalev (Eesti, 2023)
sissepääs tasuta
seansside algus kell 22:30
TARTU ELEKTRITEATER
EESTI KULTUURKAPITAL
RAKVERE VALLA TEATER
INSTITUT FRANÇAIS Estonie Liberté Créativité Diversité
EMBASSY OF DENMARK Tallinn
DANISH FILM INSTITUTE
LÄÄNE-VIRU OMAVALITSUSTE LIIT
SALVA 30

ARVUSTUS

Lihtne naljafilm robotkloonidest

Reedel jõuab kinodesse kaks uut komöödiat, millest mul õnnestus varakult ära näha pigem kehvapoolne „Robotid“.

Margit Adorf

Inimesed ja robotid otsimas õnne. Foto: pressimaterjalid

Film on vändatud ulmekirjanik Robert Sheckley esmakordselt juba 1973. aastal ilmunud lühijutu „Minu moodi robot“ („The Robot Who Looked Like Me“) järgi. Eesti keeles on sellelt autorilt ilmunud jutukogu „Tont nr 5“ (2016, kirjastus Fantaasia), mis kahjuks küll selle filmi aluseks olevat lugu ei sisalda, kuid kellel huvi, siis see saab juurde lugeda sama autori teisi ulmelugusid.

Robert Sheckley (1928–2005) kirjutaski peamiselt fantaasiajutte ja ulmet ning pälvis oma loomingu eest ka mitmeid nominatsioone, kuid suuremaid preemiaid ei noppinud. Tema tööd on valdavalt humoorikad, absurdsed ja üsna hoogsad.

Paarkümmend tema kirjutatud lugu on ka varem ekraniseeritud ja filmina jõudnud kas kinno või tele-eetrisse. Üks kuulsamaid tema tööde ekraniseeringuid on 1965. aastal linastunud film „10. ohver“ („La decima vittima“), režissööriks Elio Petri, peaosades toonane itaalia megastaar Marcello Mastroianni ja sel hetkel kuum tõusev staar Ursula Andress.

Filmi „Robotid“ peategelaseks on luuserist naistemees Charles (Jack Whitehall), kes on oma õnneks sündinud rikkas peres ja seega saanud endale kuidagi salaja sahkerdada robotist klooni C2. Robot täidab tema eest ebameeldivamaid ja tüütumaid ülesandeid nagu näiteks käib kaheksa tundi päevas kontoritööl ja sebib platoonilistel kohtingutel naisi, ent siis kui „asjaks“ läheb, lendab peale Charles ise, kes äramoositud naistega voodirõõme jagab.

Ühel päeval ristuvad tema teed aga Elainega (Shailene Woodley), kellel on endast samasugune kloonrobot E2, ainult et naine laseb voodisse ronida robotil ja kasutab mehi peamiselt raha saamise eesmärgil. Üldiselt on neil reegel, et korraga inimene ja kloon kodust väljaspool ei viibi, sest niisuguse äravahetamiseni sarnase klooni kasutamine on rangelt keelatud ja karmilt karistatav. Utoopilises maailmas, milles peategelased elavad, on robotid üldiselt täiesti tavaline nähe, ainult et nad on rõhutatult äratuntavate kummimaskidega, mitte peened inimeste koopiad.

Muidugi saabub see päev, mil asjad ikkagi sassi lähevad ja algab kassi-hiire mäng selle peale, kas õnnestub elimineerida robotid või saavad hoopis robotid endale inimeste elu, kus nende asemel koha sisse võtavad. Kord on võidukas üks, siis teine osapool, erinevate nippidega püütakse teineteist üle kavaldada aga ka hukata, kuid see viimane ikka kohe üldse ei õnnestu. Nalja saab küll, aga võib vaielda selle üle, kas just kõige naljakamal viisil. Muigama võtab mõne koha peal ikka. Lõppeb linalugu siiski õnnelikult kõikide osapoolte jaoks, sest ega see ei ole mingi musta huumori film, vaid siiski täiesti tavaline romantiline komöödia.

Mingitesse filosoofilistesse aruteludesse või robot vs inimene konfliktidesse eriti ei laskuta. Ei mingit robotite seadust, tehisintellekti maailmavallutamist, kuulekuse või vaba tahte dilemmasid. On nagu on, asjad lihtsalt juhtuvad, tegelased peavad kiiresti tegutsema, kõige üle pikemalt juurdlemata. Ainsana tuleb veidike mõtisklust sel teemal, et inimesed on kaotanud usu armastusse, aga inimesesarnased robotid on võimelised armuma ja kuidas see neid muudab.

Filmile väga midagi ette heita ei tahakski, lugu jookseb ladusalt ja näitlejad ka just kõige kehvemat tööd ei tee, aga minu jaoks jäi siiski veidike lahjaks. Tegu on küll mõnusa kerge suvise meelelahutusega, kuid paraku mingit erilist sügavamat kunstielamust sellest ei saa. Vaevalt, et keegi seda sellelt filmilt ka ootaks? Kui vaadata linateost kui ulmeklassika ekraniseeringut, teadmisega, et filmi aluseks olev lugu kirjutati juba 1970ndate alguses, siis see annab filmile veidike väärtust juurde.

Muidugi tasub mainida, et üheks filmi režissööriks on Anthony Hines, kes on seni tuntud peamiselt täiesti pööraste „Borati“ ja „Brüno“ komöödiatega. Paraku midagi nii hirnutavat „Robotites“ ei toimu kui „Boratis“. „Robotid“ on ikka päris taltsas versioon perutava „Borati“ kõrval. Mahe ja kohitsetud.

MÕNE REAGA

Rakveres näeb esimest Eesti maastikust loodud kosmosekunstinäitust

Rakvere linnavalitsuse fuajees ja 2. korruse koridoris on üleval väljapanek, mis tutvustab esimest korda Eesti maastikust loodud kosmosekunstinäitust.

Näituse kuraatori, Martin Menerti sõnul tiirleb ümber maakera satelliit nimega Sentinel-2. „Tehiskaaslaselt saadud fotode abil uuritakse näiteks põlde, metsi, järvi, jõgesid, rabasid ja soid. Lisaks annavad kogutavad andmed võimaluse näha loodust viisil, milleks inimsilm pole võimeline, sest koos nähtava valgusega mõõdab satelliit ka infrapunakiirgust. Eesti maastikust loob satelliit uue pildi iga päev. Seda saab vaadata ja ise uusi kujundusi luua rakenduses satiladu.maaamet.ee,“ selgitas Menert. Näitusel on huvilistele uudistamiseks kunstiühenduse Vedelik jt autorite looming.

Väljapanekut näeb Rakvere linnavalitsuse lahtioleku aegadel ja see jääb üles 27. juunini. Näituse tutvustused toimuvad Rakvere linnavalitsuse hoones veel 15. juunil ja 27. juunil kell 13.00–14.00.

Kuulutaja

KUHU MINNA

Gustavi Maja

19.06 kell 18 Alexis Varnumi vestlusõhtu
Info ja registreerumine tel 553 5871, gustavimaja@gmail.com

Rakvere Teater

10.06 kell 19 „Robin Hood“ U. Lennuk, lav. Taavi Tõnisson, Lammasmäe Puhkekeskus
11.06 kell 19 „Robin Hood“ U. Lennuk, lav. Taavi Tõnisson, Lammasmäe Puhkekeskus
14.06 kell 19 „Robin Hood“ U. Lennuk, lav. Taavi Tõnisson, Lammasmäe Puhkekeskus
15.06 kell 19 „Robin Hood“ U. Lennuk, lav. Taavi Tõnisson, Lammasmäe Puhkekeskus

KIVEX
FASSAADI- JA SOKLIPLAAT
• PARIMA HINNAGA FASSAADI-, SOKLI- JA TULETÕKKEPLAADID, KROHVIALUSPLAADID
• PROFESSIONAALNE PAIGALDUS
Lääne 36, Rakvere
Tel 511 0286
reiskapaoy@gmail.com

KÕIKE GRANIIDIST
OÜ Kivix
• hauakivid ja -plaadid
• trepid, aknalauad
• köögi töötasapinnad
• põranda-, fassaadi- ja kaminaplaadid
E-R 9-17
L-P suletud
Rakvere Narva tn 40a
Infotel 324 4373,
324 4463, 502 1746

PuisteMeister
puistevilla soojustus
PUISTEVILLA PAIGALDUS KVALITEETSE VILLAGA
Võta ühendust:
+3725665 8662
info@puistemeister.ee
www.puistemeister.ee

Virumaa katused oü
Katused - Üldehitustööd - Fassaadid
Vihmaveesüsteemide valmistamine
Soojustamine puistevillaga
Katusepleki müük/paigaldus
Plekipainutustööd
Liistprofiilide valmistamine
Katuseredelite, lumetõkete jms müük/paigaldus
5330 1455
5340 6519
virumaa.katused@gmail.com
www.virumaakatsued.ee

LIHAPOOD
VAALA KESKUSES
AVATUD
T-R 10-18
L 10-15
VAJANGU PEREFARM
Sealiha otse ja omadelt
Seahakkliha 4.39 €/kg
Sealiha al 4.20 €/kg
Saslõkivorstid 6.90 €/kg
PARIMAD HINNAD
TEL. 509 9513 / vajanguperefarm@gmail.com / perefarm

Husqvarna
Nutikas muruhooldus.
Alati parimad lahendused. Paigaldus üle Eesti!
Rakvere, Tallinna 47 Jõhvi, Rakvere 35
Paide, Suur-Aia 45 Tapa, Pikk 19
Tel. 56 498 775 • info@baseilo.ee • baseilo.ee
BASEILO
AIA- JA METSATEHNIKA MÜÜK, HOOLDUS, REMONT

TERASKATUS
RUUKKI PARTNER
Ruukki teraskatused
Vihmaveesüsteemid
Katuse turvatooted
Plekksepatööd
Üldehitus- ja fassaaditööd
Velux katuseaknad
Pur vahuga soojustamine
teraskatus.ee
TERASKATUS OÜ JAAMA PST 6, RAKVERE
5559 6270
5565 3842

MAGAZIIN

Söegrill
Reguleeritav kõrgus
92 - 134 cm
-20%
~~149.00 €~~
119,00

Lamamistool
Siesta
136 x 60 cm,
roheline
püsikliendile kliendikaardiga
22,90
Tavahind 39.00 €

Pakkumised kehtivad 01.06.2023–28.06.2023 või kuni kaupa jätkub. Pildid on illustreerivad.

Grillsüsi
10 kg
-20%
~~24.90 €~~
19,90

Termospotid
1,5 - 5 l
püsikliendile kliendikaardiga
-20%

Petank
metallist
püsikliendile kliendikaardiga
17,90
Tavahind 21.90 €

Bassein
152 x 30 cm
püsikliendile kliendikaardiga
15,90
Tavahind 19.90 €

RAKVERE, Ringtee 4 • E–R 9–19 • L 9–17 • P 10–16
/magaziin /kauplusmagaziin www.magaziin.ee Vaata ka e-poodi: pood.magaziin.ee