AUTOKLAAS
Sõiduautod | Pakiautod
Veoautod | Traktorid
KLAASIDE MÜÜK, KAHJUKÄSITLUS, VAHETUS, PARANDUS
www.stik.ee
Rakvere, Vabaduse 12
Tel 512 4620
stik AUTOREMONT

lk 5 Kassid kurnavad eelarvet
lk 7 Töökuulutused

Nädalaleht
Kuulutaja

VILLA TAKSO
Nüüd ka 6 kohaline!
HELISTA
1300
tel. 515 0068

Nr. 23 (864) 12. juuni 2015 tasuta

PLASTO®
AKNAD • UKSED
AASTAST 1991

JUUNIKUU KAMPAANIA
KÕIK AKNAD
AINULT 1.-15. JUUNIL
KAMPAANIAHINNAGA!

KÜSI KA JÄRELMAKSU!
Tähelepanu, tegemist on finantsteenusega. Tutvu teenuse tingimustega Plasto klienditeenindaja juures, vajadusel konsulteeri asjatundjaga. Näitliku lepingueseme hind kohe tasudes (netohind) on 400,00€. Järelmaksu krediidikulukuse määr on 9,68% aastas järgmistel näidistingimustel: järelmaksu summa 400,00€, sissemakse 0%, igakuiste osamaksete arv 10, fikseeritud intressimäär aastas 11,9% arvestatuna ostusummalt, lepingutasu 15€, igakuine haldustasu 0,9€, igakuine osamakse 43,78€, kogusumma 461,8€. Krediidiandjaks on Inbank AS.

TELLI! E-POOD AVATUD 24/7 WWW.PLASTO.EE/EPOOD

JAANIPÄEVAKUPONG
ESITA KUPONG VÕI KASUTA SALASÕNA "PLASTO JAANID 15"
LISAALLAHINDLUS 20€
KUPONG KEHTIB TELLIDES VÄHEMALT 3 VÕI ENAM AKENT.
ÜHELE TELLIMUSELE KEHTIB AINULT ÜKS SOODUSKUPONG!
KUPONG KEHTIB KUNI 01.07.15.

PLASTO AKNATEHAS: PETERBURI TEE 92D, 11415 TALLINN (+372) 622 1500 · INFO@PLASTO.EE AVATUD: E-R 8.00–18.00 · L, P SULETUD
PLASTO RAKVERE: LAADA 3A, 44310 RAKVERE 322 7785 · RAKVERE@PLASTO.EE AVATUD: E-R 9.00–18.00 · L, P SULETUD
PLASTO JÕHVI: RAKVERE 11, 41531 JÕHVI 337 0164 · PLASTOJOHVI@PLASTO.EE AVATUD: E-R 9.00–18.00 · L, P SULETUD
WWW.PLASTO.EE • WWW.PLASTO.EE/KONTAKTID • INFO@PLASTO.EE 05

RAKVERE
Ideest teostuseni!
KÜTTESALONG
• Maa- ja õhksoojuspumbad
• Pelletikaminad ja -katlad
• Pelletite müük

Järelmaksu võimalus!
• MÜÜK
• PAIGALDUS
• HOOLDUS
Jaama pst 5, Rakvere • Tel: 5586 786, e-mail: kyttesalong@gmail.com • Koduleht: www.küttesalong.ee

SÜSTIME SEINAD SOOJAKS
Tubli majaomanik, „Süstime seinad soojaks“?
Soojale talvele võib järgneda ka KÄRE KÜLM!

JÄRELMAKSU VÕIMALUS
THERM
www.therm.ee
info@therm.ee
+372 5660 6010

JUHTKIRI

Ehk aitaks steriliseerimine?

Üks tuntud poliitik viskas hiljuti ebaõnnestunud nalja steriliseerimise teemal. Tema rääkis küll asotsiaalsetest inimestest, ja isegi nalja tegemine on sellises kontekstis küüniline, kuid „asotsiaalsete“ loomade steriliseerimisele võik mõelda küll.
Hulkuvate koertega on Eestis kord enam-vähem majja saadud. Mitte et kodutuid koeri meil enam üldse oleks, aga karjade viisi neid igatahes ei kohta.
Kassidega on teine teema. Linnapildis nad võib-olla nii väga silma ei hakkagi, aga kui uskuda asjatundjate juttu, siis oleks vaja nii Rakveres kui ka Tapal kinni püüda vähemalt 20-30 kodutut kiisut.
Mis see kõik maksab ja milline on nende edaspidine saatus, sellest loe tänase „Kuulutaja“ 5. leheküljelt.
Tapa vallavanema Alari Kirdiga teemast rääkides käis jutust läbi ka sõna „steriliseerimine“. Sama juhtus meil toimetuses, kui asja üle sai kohvinurgas niisama arutletud.
Tõepoolest: miks ka mitte? Kui ühe hulkuva kassi püüdmise ja kahenädalase majutuse eest varjupaigas esitatakse omavalitsusele 120-130 eurone arve, siis selle raha eest võiks ja saaks juba loomakese steriliseerida.
Praegu on kassi vaatevinklist asi selline, et kas läheb õnneks või ei mitte. Kui ta on kodutu ja seejärel kinni püütud, on tema võimalus elada vanaduspäevade õnneliku lõpuni ikkagi kaduvväike. Ta ei tohi haige olla – kui on, pannakse magama -, ta peab varjupaigas sotsialiseeruma – kui ei, siis pannakse ikka magama - , ja lõpuks peab tal lihtsalt õnne olema, et keegi pakuks talle päriskodu. Kui ei pikema aja jooksul ei paku, siis on põial jälle allapoole…
Steriliseerimine ja seejärel kassi tagasi tänavale laskmine lahendaks aga pikemas perspektiivis probleemi. Ei taha kasside tunnetele siinkohal liiga teha, aga on ülimalt tõenäoline, et soo jätkamine on neil nagu kõikidel loomadel vaid looduslik tung, millega ei kaasne mingeid emotsioone. Steriliseeritud kass tunneb end ilmselt sama moodi nagu steriliseerimata liigikaaslane; võib olla pareminigi, sest enam pole tal tungi territooriumi ja vastassoo tähelepanu eest võidelda.
Tänavakassi keskmine eluiga jääb vast kuskile 5-7 aasta kanti. Las ta siis elab need aastad. Järglasi ta ei saa ning inimese vaatevinklist probleem leevendub. Kannatame selle aja ära, kuni asurkond ise välja sureb. Vähemalt ei võta me vägivaldselt temalt elu, ei sunni teda sotsialiseeruma, ei muuda tema harjumuspärast elukeskkonda.

Aivar Ojaperv

Lääne-Viru maavanema tervitus koolilõpetajatele

Käes on koolilõpu aeg. Olgu tegemist põhikooli, gümnaasiumi või ametikooliga, märgilise elumuutusega on tegemist igal juhul.
Aastate jooksul olete saanud targemaks, julgemaks, leidnud häid sõpru ja veetnud koos toredaid aegu. Olete sirgunud tublideks neidudeks ja noormeesteks, kes vaatavad lootusrikkalt tulevikku. Teile on tõepoolest kõik teed lahti.
Tean, et igaühel teist on lähedasi, sõpru, tuttavaid, kes on aidanud seda kõike saavutada. Mõned hetked kooliajast on võib-olla olnud teie jaoks frustreerivad, mõned jälle inspireerivad. Mõned sündmused on ajanud teid nutma, mõned jällegi naerma. Mõned kaaslased on teinud asju keeruliseks, teised on teinud asju lihtsamaks - aidanud teid läbi tule ja vee.
Ja seda kõike on tarvis, sest alles hiljem ühendate need punktid eluteel ja mõistate, miks halb, keeruline, nutma ajav, raske oli teie jaoks tegelikult vägev, oli teie jaoks hea. Edu sünnib just sellest, et mõeldakse väljaspool etteantud stampe. Keegi ei saa teile ette kirjutada, mida oma haridusega peale hakata, mida edasi õppida, kuhu tööle minna, millal ja millist perekonda luua. Teie loote ise oma elutee.
Sealjuures te võib-olla komistate ja kukute. Seda ei tuleks karta. Eksimised ja läbi elu õppimine kuulub loova elu juurde. Ärge jätke oma unistusi teostamata teiste hukkamõistu hirmus. Ja ärge mõistke hukka, kui näete teisi libastumas.
Minu lihtne ja südamlik soovitus teile, kallid lõpetajad on: tehke kõike veidi paremini, kui teilt oodatakse. Siis ühel päeval kogete, et olete oma ala spetsialistina nõutud ja tunnustatud.
Teie õnn on teie endi kätes. Ja seda õnne on teile neil päevil väga palju soovitud. Mul on suur au soovijatega ühineda.
Soovin teile päikeseküllast ja meeliülendavat puhkust ning julgust kõige uue ja huvitava avastamisel. Jääge mäletama oma kooli, õpetajaid, kaasõpilasi ja sõpru ning siduge oma tulevik ikka Lääne-Virumaaga.

Marko Torm, maavanem

Kuulutaja

Väljaandja:
AveC Kirjastuse OÜ
Vilde 6a, Rakvere, 44310
Telefon 322 5090
toimetus@kuulutaja.ee
reklaam@kuulutaja.ee
www.kuulutaja.ee

Peatoimetaja
Katrin Kivi 322 5090
katrin.kivi@kuulutaja.ee

Tegevtoimetaja
Aivar Ojaperv 322 5092
aivar@kuulutaja.ee

Müügikonsultant
Kairi Kreis
322 5093
kairi.kreis@kuulutaja.ee

Kujundus/küljendus
Renee Koit
Marimai Kesküla
reklaam@kuulutaja.ee

Kuulutaja ilmub reedeti.
Trükk: Printall AS
Trükiarv 15 000

Toimetus avatud E-R 9.00-17.00

Kuulutusi saab toimetusse edastada ka telefonil 322 5091 või e-postiga kuulutus@kuulutaja.ee.

Kuulutuste eest on võimalik tasuda pangaülekandega. Kuulutus ilmub reedeses lehes, kui ülekanne on jõudnud Kuulutaja pangaarvele neljapäeva kella 11.00

Kuulutaja toimetus ei vastuta kuulutuste sisu eest.

Siret Kotka kutsub Vallbaumi ja Randperet hääletama maksutõusude vastu

Lääne-Virumaalt Keskerakonna nimekirjas Riigikokku valitud parlamendisaadik Siret Kotka kutsub teisi Lääne-Virust parlamenti valitud saadikuid – Einar Vallbaumi ja Valdo Randperet – valitsuse algatatud maksupaketile mitte oma poolthäält andma. Kotka sõnul halvendab antud kobareelnõu selgelt inimeste heaolu ning röövib neilt kütuseaktsiisi tõusuga senisest enam raha.
„Teen üleskutse teistele Lääne-Virumaa saadikutele, et hääletaksime ühtselt valitsuse poolt algatatud maksupaketi vastu. Ma saan aru, et ma olen ainus Virumaa opositsiooniline saadik, kuid selleks, et rahva tahet mõista, ei pea opositsioonis olema. Kui soovime, et turismisektor tulevikus Lääne-Virumaal hinges püsiks, tuleb plaanitav majutusasutuste käibemaksumäära tõstmine ära jätta. Sama lugu on kütuseaktsiisi tõstmisega. Ma loodan siiralt, et teised saadikud tulevad minu pakutuga kaasa ning seisavad enda valijate eest,“ sõnas Väike-Maarjast pärit Siret Kotka.
Kotka jätkas: „Eesti rahvas on näidanud enda pahameelt ennekõike just kütuseaktsiisi tõstmise suhtes. Esmalt lõid tuhanded inimesed kaasa kütuseaktsiisivastastel meeleavaldustel ning mul on hea meel tõdeda, et kümned tuhanded inimesed on andnud oma toetusallkirja ka Keskerakonna algatatud kütuseaktsiisi tõstmise vastasele kollektiivsele pöördumisele. Selline arv inimesi peab ka koalitsioonisaadikutele midagi lugema. Ärme sõida maal elavatest inimestest ja nende soovidest lihtsalt üle!“

Reformierakonna, sotside ja IRLi valitsuse maksutõusud löövad nõrgemaid

Kuigi Reformierakonnale meeldib end maksude alandajana reklaamida, on tegelikkus hoopis vastupidine, sest selle partei juhitud valitsusega on pidevalt kaasnenud mitmesugused maksutõusud.
Siiani on meeles, kuidas vaid mõned aastad tagasi viis Ansipi valitsus Eestis läbi ulatuslikke kärpeid, samal ajal aktsiise ja makse tõstes. Põhimõtteliselt üleöö tõsteti käibemaksu 18 protsendilt 20le. Reformierakonna valitsus sundis eesti rahvast püksirihma pingutama, et saaks päikeselist Kreekat abistada.
Sellest jõhkrusest pole paljud veel siiani toibunud, mistõttu võiks ju olla inimlik ning lasta rahval maailmaturu naftahinna languses veidikegi hinge tõmmata. Paraku astub ka Rõivase valitsus täna sama kindlalt edasi reformierakondlikult röövellikku maksude tõstmise teed.
Praegusest kütusehinnast moodustab aktsiis juba ligi 36 protsenti, millele lisandub käibemaks 20 protsenti. Kokku teeb see 52 protsenti, mis tähendab, et kolmikliidu valitsus saab üle poole sinu bensiinihinnast endale.
Teisisõnu, kui sinu pere kulutused kütusele kuus ulatuvad näiteks 400 euroni, haarab Reformierakonna, sotside ja IRLi valitsus sellest endale poole ehk kogunisti üle 200 euro, mistõttu tegelikult saate sõita vaid 200 euro eest. „Tänu“ aktsiisitõusudele tulevikus aga järjest vähem.
Bensiin ja diislikütus on tänapäeva majanduse keskpunktiks, millest sõltuvad kõikide teiste teenuste ja kaupade hinnad. Kütuseaktsiisitõus lööb aga eeskätt väiksema ja keskmise sissetulekuga inimeste rahakoti pihta, kuna tõuseb toiduainete ja esmatarekaupade hind, mille suhtes nad on eriti tundlikud.
Selge on see, et kütuseaktsiisitõus toob endaga kaasa hinnatõusu, mis omakorda suurendab üleüldist vaesust. Kindlasti pole tänane valitsus arvestanud kasvava toimetulekutoetuste vajadusega. Ülejäänud Eestis pole tasuta ühistransporti nagu Tallinnas, pakkudes pealinlaste rahakotile vajalikku ning tuntavat kergendust. Väga kurb, et valitsus selles osas Tallinnast eeskuju ei võta ja tasuta ühistranspordi üle-eestiliseks ei tee.
Kütuseaktsiisitõusust saab Rõivase valitsuselt suurima hoobi just maarahvas. Teame ju, et maal on vahemaad pikad, mistõttu kütust kulub tublisti rohkem kui linnas. Pealegi on linnas ka teisi liiklemisvõimalusi toimiva ühistranspordina. Kaootiline maatransport ja kaup maapoodides saab tuntava hinnalisa. Ja kui paneme siia juurde ka maapiirkondades valitseva palgavaesuse, on siilegi selge, et just maaelu on „tänu“ Reformierakonna, sotside ja IRLi valitsusele ees ootamas veelgi süngemad ajad.
Kõige kummalisem on aga see, et just sotsid, kes enne valimisi tuututasid, kuidas nemad ikka inimestest hoolivad, on Reformierakonna ja IRLiga aktsiisitõstmisplaaniga õhinal kampa löönud. Mäletame ju, kuidas nad enne valitsusse pääsemist vandusid, et tehke või tina, aga kütuseaktsiisi tõsta ei tohi – tulgu või automaks!
Pole päris õige, et aktsiisi- ja käibemaksutõusude eest on rahva pahameele osaks saanud suuresti just Reformierakond, sest kaassüüd tulevaste maksuröövide eest kannavad võrdselt oravatega ka sotsid ja IRL. Otsuseid langetakse valitsuses ikkagi ju kolmikliidu-na.
Reformierakond, sotsid ja IRL loodavad eesti rahva kollektiivse mälukaotuse peale. Nimelt kui kuue kuu pärast tõuseks diislikütuse aktsiis 14 protsendi võrra ja seejärel igal kahel aastal veel 10 protsenti ning bensiini aktsiis tõuseks samuti igal kolmel aastal 10 protsenti, siis aasta enne valimisi ei tõstaks valitsus aktsiise. 2019 oleks siis varasemate röögatute maksutõusude unustamise aasta? Miks? Sest valitsusparteid loodavad tagasi valituks osutuda, et siis uute ja veelgi räigemate maksudega asuda rahvast koorima.
Kütuseaktsiis lööb rängalt ka ettevõtete pihta ja kannatada saavad rohkem jällegi need, kes maal tegutsevad. Eesti põllumehed on hädas. Esimene suurem hoop tuli Ukraina kriisist tingitud ekspordikeeluga, mille tulemusena kadus Eestil võimalus oma tooteid müüa Venemaale. Teise hoobi andis Eesti valitsus ise, kui otsustas mitte toetada täiendavalt meie põllumehi, nagu seda teevad lõunanaabrid Läti ja Leedu, et põllumajandust kriisist välja tuua. Rõivase valitsus käitub koguni risti vastupidi ja otsustab niigi hädas olevat põllumeest karistada veelgi. Nimelt kavatsevad nad erimärgistatud diislikütuse aktsiisi tõsta järgmisel aastast 9 protsenti ja seejärel igal kahel aastal veel 10 protsenti.
Vajame valitsust, mis töötaks välja selged ja toimivad plaanid, kuidas hoida rahvast Eestimaal, kuidas tuua Kalevipojad koju tagasi, kuidas luua Eestis uusi tasuvaid töökohti, kuidas peatada ääremaastumine ja kuidas tõugata meie majandus kasvule. Vajame tegusid, mitte katkematuid ja arulagedaid maksutõuse!

Siret Kotka
Riigikogu liige
Keskerakond

WECKMAN Taevalik katus
AM3Baltic OÜ
Üldehitusmaterjalide Tootjate Esindus
www.tootjateesindus.ee
Rakvere Weckman pakub tööd ALLTÖÖVÕTJATELE. Tel 5127 619

Heinaküüni säde süütas Vetikul elumaja

Möödunud nädala neljapäeva õhtul märkasid Rannapungerja maanteel liikunud inimesed suurt tossupilve, mis tuli Vinni vallas asuvast Vetiku külast.

Päästjad said esimese väljakutse kell 19.10, teatati, et külas põleb umbes 600 heinapalliga küün. Põleng andis aluse ärevuseks, sest leekides hoidla asetses kõrvuti loomi täis laudaga. Õnneks oli tuul teiselt poolt ning kahjutuli lauta ja loomi ei ohustanud.

Paraku oli tuli võimas ja õues väga tuuline ilm. Tugev tuul kandis sädemed sadakond meetrit eemal asuva elumajani, mille eterniitkatus võttis tuld. Kiiresti süttis maja lähedal asuv kõrvalhoone ning oli oht, et tuld võtab ka küttepuude kuur.

Päästjate jaoks tähendas see kõrge ohuastmega sündmust. Esimesed päästeautod jõudsid sündmuskohale loetud minutitega. Kohe oli selge, et olukord on tõsine ja kindlasti on vaja lisajõudusid.

Põlengupaika saabunud operatiivkorrapidaja andis oma lõpliku hinnangu ja tõstis sündmuse neljandale astmele, mis tähendab päästjatele väljasõidu kõige kõrgemat prioriteeti. Kohale kutsuti maksimaalne päästevõimsus. Kuna paljud päästemeeskonnad olid mööda maakonda laiali, et likvideerida tormituule tekitatud kahjusid, siis kutsuti tuletõrjujaid sündmuskohale ka naabermaakondadest. Lisaks Rakvere, Kunda, Väike-Maarja ja Tapa päästjatele olid kohal vabatahtlikud Kadrina ja Roela komandost. Appi sõitsid veel Kiviõli, Jõhvi, Sillamäe, Jõgeva ja Aravete päästeekipaazhid.

Päästjad suutsid 12x8 meetri suuruse elumaja põlengule piiri panna kell 21.45. Tules hävis ülemine korrus ja katus, alumine korrus sai suitsu- ja veekahjustusi. Heinaküün aga hävis tules täielikult. Samas paigas käisid päästjad päev hiljem, sest mõnes kohas oli vaja teha järelkustutust. Inimesed tulekahjus vigastada ei saanud. Kohal olnud majaomanik viidi kiirabiautosse, kus teda rahustati. Sündmuskohal olnud kohalik naine, kes telefonitsi andis tuttavatele infot edasi, arvas hiljem, et ega heinaküün saanud süttida juhuslikult. „Eks see poisikeste töö oli," lisas ta.

Lõpliku tõe tulekahju põhjuste kohta peab välja selgitama Ida prefektuuri algatatud kriminaalmenetlus.

Kaius Mölder

Põlengu käigus sai suuri kahjustusi elumaja.

Foto: Kaius Mölder

Olgu Sul alati tugevat närvi,
silmades soojust ja rõõmude värvi.
Südamel jõudu ja mõtete lendu,
eluteel astudes hoogu ja indu!

KOIDULA SAUN 55

Palju õnne!

ENDLA
Õnnitleme juubilari!
Haralt, Helja, Ats

carstop
www.carstop.ee

Salongi saad
JAHEDAKS
CARSTOPIS!
AUTOKLIIMA HOOLDUS, REMONT, TÄITMINE
TERE TULEMAST!
Rakvere, Vabaduse 12
tel 322 3855, mob 520 5245
e-post: rakvere@stik.ee
stik AUTOREMONT
www.stik.ee

Rattabaas
VALIK SUUR ★ HINNAD HEAD

Linnaratas Danish 28"
~~469~~ € 399€

Linnaratas Caprice 28"
~~299~~ € 249€

MTB ratas Nevada 29"
~~699~~ € 569€

MNT ratas Roubaix
~~1190~~ € 950€

Lasteratas Infinity 12"
~~139~~ € 99€

Lasteratas Laser 20"
~~215~~ € 175€

Lai 9, Rakvere 322 20 30 rattabaas.ee
E-R 10-19, L 10-15
P Oleme treenimas

★ Head hinnad kuni 23.06.2015! ★

AadeMart Ehitus OÜ
* Põllumajandusehitised
* Üldehitus- ja remonditööd
* Viimistlustööd
* Korterite remont
* Katuste ehitus
* Projekteerimine
* Ehituseelarvete koostamine

Lisainfo tel:
5187 131 (Janek)
5116 424 (Mart)
e-mail:
aademart@gmail.com

UKSEKESKUS
- puidust siseuksed al 83 €
- valged profiiluksed al 70 €
- valged sileuksed al 60 €
- välisuksed al 250 €
- laudisega välisuksed al 172 €
Kõik hinnad koos lengidega.
Värvimine, peitsimine, lakkimine
OÜ UKSEKESKUS
RAKVERE, Narva tn 38B
Tel 5346 1941, 510 9092; fax 325 1561
ravextrans@hot.ee, uksekeskus@uksekeskus.ee
www.uksekeskus.ee

NORTSU TEE 2, RAKVERE
WECKMAN
Taevalik katus
AM3Baltic OÜ
Üldehitusmaterjalide Tootjate Esindus
www.tootjateesindus.ee
● KATUSED ● VIHMAVEESÜSTEEMID ● KATUSETARVIKUD ● ERIKUJULISED PLEKID
● FASSAADID ● UKSED ● AKNAD ● SOOJUSTUS ● PLEKI KANTIMINE
●TOOTMINE ● MÜÜK ● PAIGALDUS
SOODSAD HINNAD!
Katuseplekk al. 4,40 €/m²
AVATUD E - R 9:00 - 18:00 L 10:00 - 15:00
info.weckman@gmail.com ambaltic@gmail.com
+ 372 50 60 781 + 372 51 27 619

Teadaolevalt Eesti vanim valge-toonekurg pesitseb Lasilas

Mai lõpus märgati Lääne-Virumaal Lasilas pesitsemas rõngastatud valge-toonekurge, kelle jalavõrule kantud andmed õnnestus ka fikseerida. Matsalu rõngastuskeskuse kinnitusel käib kõnealune kurehärra (oletatakse, et tegemist on isase linnuga) 28. eluaastat ja ta on vanim Eesti loodusest leitud selle liigi isend.

Aivar Ojaperv

Lasilas pesitsev valge-toonekurg on Eestis seni leitud isenditest vanim.

Foto: Matsalu rõngastuskeskus

Lasilas pesitsev valge-toonekurg koorus Matsalu rõngastuskeskuse andmetel 1988. aastal Jõgevamaal Palamuse külje all Varbevere külas ja rõngastati Tiit Gorinovi poolt sama aasta 11. juulil.

Leitud lind on oma valge-toonekure kohta kõrge ea jooksul läbinud märkimisväärse arvu kilomeetrid – aastatel 2001, 2006 ja 2010 märgati teda Iisraeli rannikualal. Eelmainitud vaatlused on kõik tehtud sügisel, mil valge-toonekured Lähis-Ida kaudu oma Aafrika talikorterisse lendavad.

Rõngastatud 5000 valge-toonekurge

Samas ei saa muidugi väita, et Lasila lind on kindlasti Eesti vanim. Valge-toonekurgesid rõngastatakse Eestis suhteliselt vähe ja veel vähem saab Matsalu rõngastuskeskus nende kohta tagasisidet.

Samuti ei ole päris täpselt teada märgatud isendi sugu, kuid paari käitumismaneeri järgi julgevad vaatlejad oletada, et tegu on isalinnuga.

Kaasajal rõngastatakse Eestis vaid üksikuid valge-toonekure pesapoegi, kuid näiteks 1980ndatel rõngastati mitusada poega aastas. Aastate jooksul on ESTONIA MATSALU (Matsalu rõngastuskeskuse) rõngastega märgistatud ligi 5000 valge-toonekurge ning teateid on laekunud 148 taasleiust, neist kaugeimad Lõuna-Aafrika Vabariigist ja Zimbabvest.

„Rõngastamine on paraku ainus meetod, mille järgi saab lindude vanust fikseerida," rääkis Matsalu rõngastuskeskuse elusloodusе seire spetsialist Olavi Vainu Kuulutajale. „Ülejäänu on vaid spekulatsioon. Ühes või teises valge-toonekure pesas nähakse küll linde pesitsemas paarkümmend aastat ja rohkemgi järjest ning toonekurgede nägugi võib tunduda juba tuttav, kuid tegelikult inimsilm linde eristada ei suuda. Linnud sulgivad ja välimus muutub aja jooksul. Kas kurepaar on sama mis eelmisel aastal või mitte, selles ei saa sajaprotsendiliselt kindel olla."

Euroopa vanima valge-toonekure tiitli saamiseks on Lasila kurel siiski veel pikk tee minna. Teadaolevalt on Euroopa vanim toonekurg leitud Šveitsist, kuid kahjuks surnuna. Leidmise ajal oli tema vanus 39 kalendriaastat.

Pesitsejate arv kasvab

Vainu sõnul pesitseb Eestis 4000-5000 valge-toonekure paari. „Pesitsemiste arv on tõusuteel, veel paarkümmend aastat tagasi oli hinnang tuhande võrra väiksem."

Eesti on valge-toonekure pesitsemisala põhjapoolseim osa, nende majesteetlike lindude levikuareaal ametlikel andmetel näiteks Soomeni ei ulatu. Ka Eestis pole valge-toonekurg kogu aeg pesitsenud – esimene vaatlus pandi kirja alles 1841. aastal Võrumaal Vastseliinas ja 20. sajandi alguseski oli see lind meil pigem haruldane kui tavaline.

Valge-toonekurge pole näiteks ka Norras – kui tahate oma norralastest sõpradele eksootilist elamust pakkuda, viige nad valge-toonekure pesa juurde ja näete, kuidas nad ennastunustavalt foto- või filmikaameraga suristavad ning vaimustusest õhkavad. „Olen kuulnud, et teile toovad lapsi toonekured, aga meie peame kuidagi ise hakkama saama, sest meil neid lihtsalt pole," märkis siinkirjutajale tema norralasest kaim, kui paar aastat tagasi Eestis käies esimest korda elusat valge-toonekurge nägi.

Olgu lastega, kuidas on, aga muid elukaid kannab kurepaar oma koju küll ja seepärast leidub ka inimesi, kes valge-toonekure pesa oma koduhoovis hea meelega näha ei taha. „Ega rahva jutud päris tühjast levi," tõdes Olavi Vainu. „Aga seda ma nüüd ka ei usu, et nad elusaid konni ja madusid pesast alla loobivad – nad viivad neid ikka oma poegadele söögiks ja kui mõni pala lähebki suust mööda, siis on seda juba nii palju rapitud, et eluvaimu küll enam sees pole."

Veel räägib rahvasuu, et valge-toonekurg on rästiku mürgi suhtes immuunne ja seepärast polevat neil mingit probleemi roomajaid nahka pista. „Pigem oskavad nad madudega nii osavalt „opereerida", et need ei jõuagi salvata," kommenteeris Vainu. „Sama on ka hiireviudega – vaatlusandmed on kinnitanud, et mõned neist on valinud rästiku oma põhitoiduks."

Teatage rõngastatud linnu leiust

Valge-toonekurel looduslikud vaenlased praktiliselt puuduvad ja ka inimeses ei paista nad ohtu nägevat. Pigem vastupidi: päris sageli kuuleb juhtumitest, kus hätta sattunud valge-toonekurg otsib inimeste juurest abi.

„Valge-toonekurg on hea näide kohastumisest," lausus Olavi Vainu. „Veel mõned aastakümned tagasi pesitsesid nad ka puu otsas, aga vahepealse ajaga on nad avastanud, et telefoniposti või korstna otsas on palju mugavam. Nii on ka suhetes inimesega – kuna nende toitumisala on kultuurmaastik, kus liigub palju inimesi, siis on nad meiega ära harjunud ega pööra meile enam tähelepanu. Samas must-toonekurg on palju pelglikum, tema eelistab pesitseda ja toituda inimkaugetes nurkades, kuigi ka selle liigi puhul on juba täheldatud erandeid."

Olavi Vainu juhtis linnusõprade ja loodusehuviliste tähelepanu asjaolule, et Matsalu rõngastuskeskus ootab tagasisidet kõikide rõngastatud lindude leidmise või märkamise kohta.

Rõngaleidudest teatamine on oluline, sest nende abil saadakse palju informatsiooni lindude rändeteedest, rändekiirusest, east, populatsioonide levikust ja käitumisbioloogiast. Seetõttu ootab Matsalu rõngastuskeskus teateid kõigist rõngaleidudest e-mailile matsalu@envir.ee.

Kel elektroonilisel teel teatamise võimaluse puudub, saab leiust teavitada ka postiaadressil Keskkonnaagentuur, Matsalu rõngastuskeskus, Penijõe, Lihula vald, Läänemaa. Samuti võib ühendust võtta telefonil 4724220 või mobiiltelefonil 53003289.

BIORE TERVISESTUUDIO
Suvine tühjendusmüük
Kõik KAUP
-15%
11-13.06
Laada 3a, Rakvere
Tel +372 501 7960
www.biore.ee

Kus on Sinu reklaam?
Võimalus on siin:
reklaam@kuulutaja.ee
32 25 090

Hulkuvad loomad kurnavad valdade rahakotti

Tapal Paide maantee kandis ollakse hädas kassiputusega – ühe kohaliku elaniku sõnul on hulkuvaid kiisusid seal paarikümne ringis ja uutest pesakondadest tuleb neid aina juurde.

Aivar Ojaperv

„Ma olen selle murega pöördunud nii vallavalitsusse kui ka loomade varjupaikadesse, kuid seni pole neid keegi püüdma tulnud," rääkis ta.

Kallis teenus

Kuhu ja kui palju Paide maantee elanikud selle probleemiga pöördunud on, jäägu nende endi südametunnistusele – teiste osapoolte sõnul neil vastav info puudub -, kuid hulkuvate kasside teemast on Tapa vallavanem Alari Kirt teadlik küll.

„Kassid on lõputu teema," tõdes ta. „Neid on püütud ka, aga ega nad kao. Probleem algab kõigepealt ikkagi inimestest, kes viskavad oma lemmiklooma tänavale, ja seejärel neist kaastundlikest, kes hulkuvaid loomi toidavad. Inimlikult saan ma asjast aru, kuid paraku on see surnud ring – mida rohkem hulkuvaid loomi toidetakse, seda mugavamalt nad end tunnevad ja rohkem neid tekib. Oleme inimestega rääkinud, informeerinud, aga sellest pole suurt kasu. N-ö päriskodu hulkuvale loomale pakkuda ei taheta, süüa aga antakse."

Kirt märkis ka, et hulkuvate loomade püüdmine ja varjupaika saatmine pole sugugi odav lõbu. Näiteks Varjupaikade MTÜ Virumaa varjupaiga hinnakirjas seisab, et looma üleandmisel varjupaigale tuleb maksta ühekordselt 10 eurot ja seejärel kahe nädala ülalpidamistasu 8 eurot ööpäev. Lisanduvad veel transpordikulud – 60 senti kilomeeter.

„8eurose ööpäevatasu eest loom vaktsineeritakse ja vajadusel ravitakse ning toidetakse," selgitas Virumaa kodutute loomade varjupaiga juhataja Kalle Rattasepp. „Transpordikulu jaotub muidugi loomade vahel ära – ega siis tavaliselt vaid ühte looma transpordita, püüame korraga kätte saada kogu koloonia."

Nii või teisiti – lihtne arvutus näitab, et ühe looma paigutamine varjupaika maksab minimaalselt 122 eurot ja reeglina peab selle kinni maksma omavalitsus. Ja kui hulkuvate tegelaste koloonia on 20 või rohkem isendit, siis on summa juba märkimisväärne.

Tapa valla vastavad eeskirjad ei nõua kasside kiipimist, nagu see on mõnes suuremas omavalitsuses. „Oleme arutanud sellise nõude kehtestamist, kuid mina isiklikult olen skeptiline ja kardan, et meie oludes see ei toimi," mainis vallavanem Kirt. „N-ö kodukoerad peaksid meil aga vähemalt teoreetiliselt olema kõik kiibistatud. Paar aastat tagasi korraldasime vastava kampaania ja omavalitsus maksis kiibistamise kinni. Kasse, kardan, aga omanikud kiibistama ei tõtta. Ja ega siis kiip üksi hulkuvate loomade arvu vähenda."

Mõnel kassil läheb õnneks: see kiisu elas tänaval, kuid leidis endale turvalise kodu.

Foto: Kasside Turvakodu

Tapal 20, Rakveres 30

Kuigi Tapa Paide maantee elanik väitis Kuulutajale, et ta on probleemile loomade varjupaikadest lahendust otsinud, ei olnud Kalle Rattasepp konkreetsest juhtumist teadlik. „Tapalt on väljakutseid olnud küll, kuid teistesse piirkondadesse," lausus ta.

„Probleemiks on ka meie majutus- ja vastuvõtuvõimaluste piiratus. Praegu tegeleme näiteks Rakvere kesklinna kodutute kassidega, kus koloonia hinnanguliseks suuruseks on lausa 30. Hetkel on meil varjupaigas aga üle 40 kassi ja umbes 20 koera."

„Kui ilmneb probleem, siis soovitan otse mulle helistada (kontakt artikli lõpus – toim.)," jätkas ta. „Mina ise suhtlen juba omavalitsusega edasi."

Kui loom satub varjupaika, siis tehakse vastavalt reeglitele talle tervisekontroll ja hoitakse kaks nädalat karantiinis. Mis aga edasi – kui omanikku ei leita või kui tegemist on hulkuva loomaga, keda keegi ei taha?

„Edasi peab varjupaik looma oma vahenditega üleval," selgitas Rattasepp. „Püüame ikka kõigile kodu leida. Kui aga tegemist on haige loomaga – kasside seas on üsna levinud FIVviirus, mis nii sümptomite kui levimise viisi poolest on väga sarnane inimeste HIVga - , siis tuleb loom paraku magama panna."

Varjupaikade MTÜ Virumaa varjupaiga (tegutseb Rakveres) kontakttelefon on 53 090 510.

Koliauto
Telli: 55 000 87
e-kiri: info@koliauto.ee
• Väikeveod Eesti linnades
• Kolimine, tõstetöö ja montaaž
• Ebavajaliku äravedu
• Pakkematerjalide müük
www.koliauto.ee

TULIKA TAKSO
HEA VALIK RAKVERES
1200
VISA MasterCard

MUST KROONIKA

POLITSEI OTSIB ÕNNETUSTE PEALTNÄGIJAID

9. juunil kell 14.18 toimus liiklusõnnetus Rakveres F. G. Adoffi tänav 11 maja ees, kus mootorratas Honda alustas möödasõitu ees liikuvast ja vasakpöörde sooritamist alustavast kaubikust Citroen Jumper. Mootorrattur pidurdas, ratas kaotas juhitavuse ja kukkus, libisedes vastu kaubikut ning seejärel vastu pargitud sõiduautot Mecedes-Benz. Liiklusõnnetuse tagajärjel sai mootorrattur viga. Politsei palub inimestel, kes nägid pealt liiklusõnnetuse toimumist, võtta ühendust telefoninumbril 53292883 või 3222779.

10. juunil toimus teinegi liiklusõnnetus mootorratturiga ja politsei otsib ka selle sündmuse pealtnägijaid. Avarii juhtus kella 15.27 paiku Rakveres Niine tänav 4 maja juures, kus sõiduauto Volvo V70 sooritades vasakpööret põrkas kokku tagant tuleva mootorrattaga Honda. Liiklusõnnetuses sai kannatada mootorratast juhtinud mees, kes toimetati haiglasse kontrolli.

Politsei palub inimestel, kes nägid pealt liiklusõnnetuse toimumist, võtta ühendust eeltoodud telefonil.

LIIKLUSÕNNETUS KUNDAS

5. juunil kella 17.08 paiku toimus liiklusõnnetus Kundas Kasemäe ja Võidu tänava ristmikul, kus 30aastane Arkadi sõitis sõiduautoga Audi A6 ette sõidueesõigust omanud sõiduautole KIA Carnival, mida juhtis 27aastane naine. Kokkupõrke tagajärjel paiskusid mõlemad sõidukid paremale teelt välja. Audi juht toimetati Põhja-Eesti Regionaalhaiglasse.

TAMSALUS HÄVIS VEETORN

11. juunil kell 3.06 teatas möödasõitja, et Tamsalus Tööstuse tänaval põleb veetorn. Päästjad kustutasid tulekahju kella 4.11ks. Hoone hävis tules. Tulekahju tekkepõhjuse selgitab menetlus.

KUNDAS PÕLES KUUR

9. juunil kell 0.49 said päästjad väljakutse Kundasse Jaama tänavale, kus teiste hoonete läheduses põles puidust kuur. Kunda ja Rakvere päästjad ning Aasukalda vabatahtlikud panid tulele piiri kell 2.02, järelkustutustööd lõpetati kell 3.41. Inimesed kannatada ei saanud. Esialgsetel andmetel sai tulekahju alguse hooletusest lahtise tulega ümberkäimisel.

NAPSUNE MEES LASI TOIDU KÕRBEMA

6. juunil kell 19.11 teatati häirekeskusele, et Tapa linnas Üleviste tänaval tuleb viiekordse kortermaja ühest esimese korruse korterist suitsu. Sündmuskohale sõitis Tapa päästekomando ja kiirabi. Sündmuskohal selgus, et alkoholijoobe tunnustega meesterahvas oli lasknud toidu kõrbema ja suits levis korterist ka trepikotta. Päästjad tuulutasid ruumid. Inimesed kannatada ei saanud.

POISID PANID PRÜGIMÄE PÕLEMA

6. juunil kell 17.55 teatati häirekeskusele, et Tapal põleb vana prügimägi ning süttimisohus on mets. Teataja märkas kolme umbes 15aastast poissi, kes prügimäe põlema süütasid ning minema jooksid. Tapa päästekomando päästjad sõitsid sündmuskohale ning selgus, et teataja oli jõudnud tulekahju kustutada. Päästjad kontrollisid põlengukoha üle. Inimesed kannatada ei saanud.

TAPAL PÕLES KORTER

5. juunil kell 18.20 sai häirekeskus teate, et Tapal on Õhtu puiesteel kahekordse puidust kortermaja esimese korruse aknast näha leeki.

Sündmuskohale sõitsid päästjad Tapa päästekomandost ja kiirabi. Päästjad tõid akna kaudu välja kaks inimest - keskealise mehe ja naise. Meesterahvas seisis päästjate korterisse sisenemisel püsti, naise leidsid päästjad aga korteri põrandalt. Naisel kahtlustati vingumürgitust ning kiirabi viis ta haiglasse.

Selgus, et korteri köögis oli süttinud pliidi kõrvale ladustatud küttematerjal – vanad lauajupid jms. Päästjad panid tule levikule piiri kella 18.30ks ning tuulutasid ruumid kella 19.16ks. Köögis sai suitsukahjustusi üks seinanurk ja lagi.

Tulekahjust kortermajas andsid märku suitsuandurid, mis käivitusid tööle kõrvalkorterites ja trepikojas, aga põlenud korterisse suitsuandurit paigaldatud ei olnud. Tulekahju tekkepõhjuse selgitab välja menetlus.

PÕDER TULI LINNA

9. juunil kell 23.47 teatati, et Rakveres Reaalgümnaasiumi juures märgati põtra. Sündmuskohale tõtanud päästjad nägid sama looma Rakvere-Sõmeru maantee ääres võsastunud põllul ja jälgisid olukorda. Põder jooksis ise linnast ära. Mingit ohtu ei olnud.

Kuulutaja

Doonoritelgid taas Rakveres

Põhja-Eesti Regionaalhaigla verekeskus kutsub Rakvere linna keskväljakule doonoritelkidesse verd loovutama 15. ja 16. juunil kella 12-18 ning 17. juunil kell 11-17.

„Haapsalus alanud Regionaalhaigla doonoritelkide tuur jätkub järgmisel nädalal kolmel päeval Rakveres, kuhu eelmiste aastate kogemusel ootame väga palju söakaid virumaalastest doonoreid – Viru veri ju teadagi ei värise!“ ütles Regionaalhaigla verekeskuse arendusjuht ning doonoritelkide ellukutsuja Ülo Lomp, lisades: ”Meil on väga hea meel kutsuda kõiki endast ja teistest hoolivaid inimesi verd loovutama meie rõõmsavärvilistesse kollastesse telkidesse, kus on alati mõnus meeleolu, tehakse toredaid loosimisi ning vereloovutajaid ja lapsi lõbustab pelikan Dona. Kõik terved ja abivalmis Virumaa inimesed on väga oodatud!“

Põhja-Eesti regionaalhaigla verekeskuse, Tartu Ülikooli kliinikumi verekeskuse ja Pärnu haigla veretalituse doonoritelkides loovutas 2014. a suvel verd ligi kolm tuhat doonorit, kes annetasid kokku 1300 liitrit verd. Doonorite sõbralikku perre lisandus 590 esmast vereloovutajat. Rakvere doonoritelkide kuuel päeval loovutas verd 725 inimest, kellest esmaseid doonoreid oli 109, kokku koguti üle 326 liitri hinnalist verd.

Doonoriks sobib terve, puhanud ja söönud ning vähemalt 50 kg kaaluv inimene vanuses 18–60 eluaastat, kes on Eesti Vabariigi kodanik või elanud Eestis elamisloa alusel üle ühe aasta. Verekeskus julgustab doonoreid verd loovutama regulaarselt, kolm-neli korda aastas. Iga vereloovutus aitab vähemalt kolme patsienti. Kõige sagedamini vajavad doonorverd vähihaiged, sünnitajad ja imikud ning raskete operatsioonide patsiendid, aga ka aneemia, verejooksu, raske trauma ja mitme teise haiguse põdejad. Eesti haiglates tehakse vereülekanne ligi 20 000 patsiendile aastas.

”Ka doonor on riigikaitsja” juhtlause all tuuritavad doonoritelgid mööda Eestit juba üheksandat suve. ”Doonorlust võib vaadata kui panust riigikaitsesse. Inimesed vajavad kaitset iga päev ning heateona verd loovutanud doonorite toetusel saame abivajajaid aidata,“ lisas Põhja-Eesti Regionaalhaigla Verekeskuse doonorluse arendusjuht Ülo Lomp.

Maist septembri keskpaigani toimuva tuuri ajal peatutakse üheksas linnas: Tallinnas, Keilas, Raplas, Paides, Haapsalus, Rakveres, Pärnus, Tartus ning Viljandis. Oleme sel aastal loonud doonoritelkidele ka eraldi eesti- ja venekeelse kampaanialehe www.doonoritelgid.ee, kus leiab igakülgset informatsiooni doonoritelkidega seonduvalt.

Doonoritelkide projekt saab teoks tänu koostööle Päästeameti, kaitseväe, Sotsiaalministeeriumi, Kaitseministeeriumi, Politsei- ja Piirivalveameti, maa- ja linnavalitsuste, Maanteeameti, kaitseväe värbamiskeskuse, Kaitseväe Ühendatud Õppeasutuste, Kaitseliidu ja Eesti Punase Ristiga. Doonoritelke toetavad väga paljud Eesti asutused, kõigi doonoritelkides verd loovutanud inimeste vahel loosib reisikorraldaja Goadventure välja oktoobris toimuva nädalase puhkusereisi kahele Türki.

Kuulutaja

Tule doonoritelki!
Ka doonor on riigikaitsja
www.doonoritelgid.ee

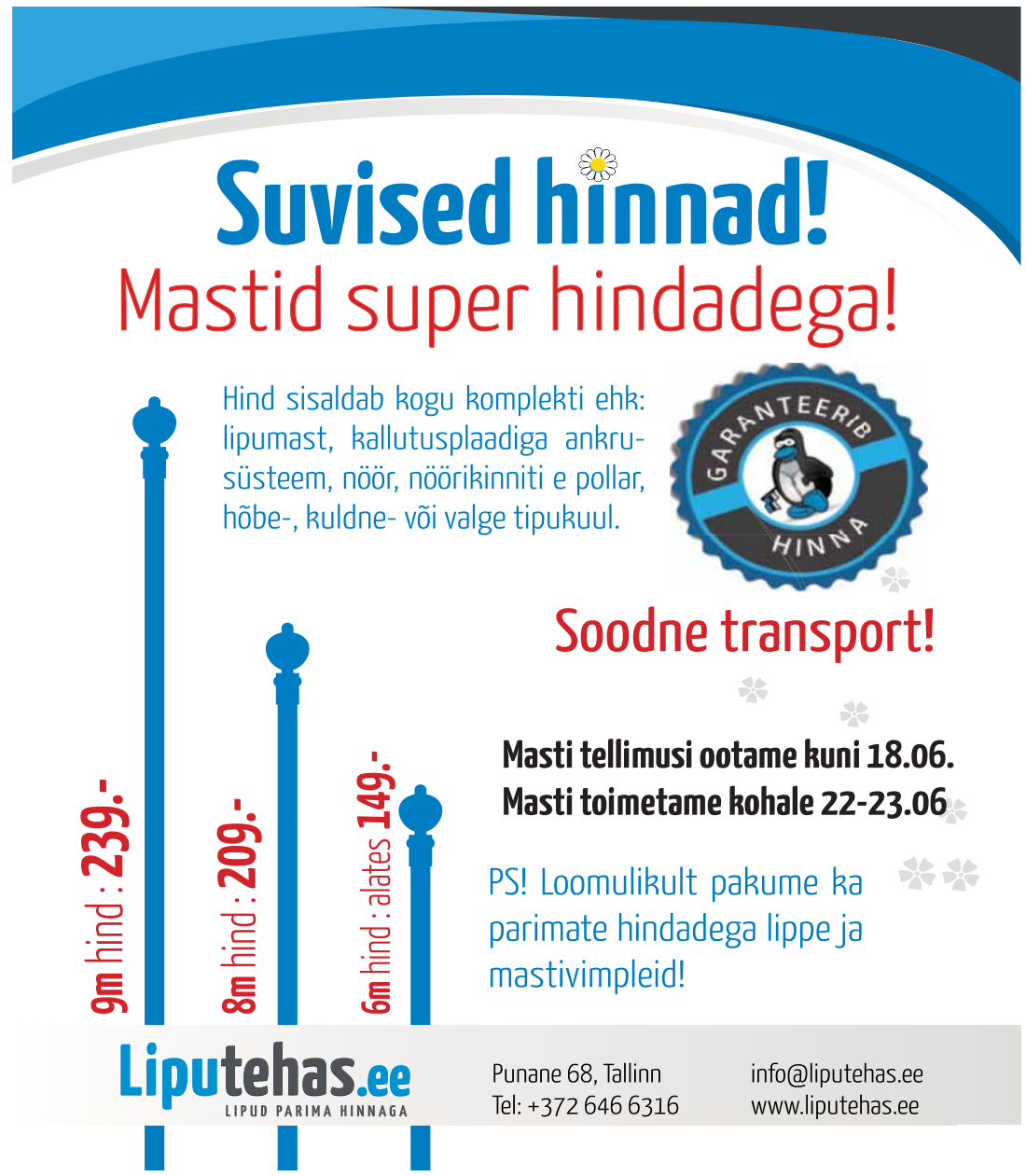

JURIST ANNAB NÕU

Lugeja küsib: Tööandja on koostanud puhkuse ajakava vastavalt seaduse nõuetele, põhipuhkus on mulle seal ette nähtud juulis. Nüüd teatas tööandja, et ta ikka ei luba mind puhkusele, kuna üks teine töötaja soovib samal ajal puhata. Kas tööandja saab minu põhipuhkuse edasi lükata ja puhkuse ajakava ühepoolselt muuta?

Vastab Tööinspektsiooni tööinspektor-jurist Liis Valdmets.

Puhkuse ajakava on pooltele siduv ja sinna märgitud puhkusi antakse vastavalt ajakavale. Puhkuse ajakavas sisalduvaid puhkusi ei saa tööandja üldjuhul ühepoolselt muuta. Puhkuse ajakava saab muuta vaid poolte kokkuleppel, välja arvatud põhipuhkuse muudatused, mis on tingitud tööandja töökorralduse hädavajadusest, mida ei olnud võimalik ette näha. Tööandjal on õigus puhkus katkestada või edasi lükata ettenägematu ja olulise töökorralduse hädavajaduse tõttu (eelkõige kahju tekkimise ärahoidmiseks). Tegemist on erandlike olukordadega, mida ei ole võimalik muul viisil lahendada kui töötaja tööle kutsuda ja tööajakava ümber teha. Puhkuse katkestamisel või edasilükkamisel tuleb kasutamata jäänud puhkuseosa anda vahetult pärast takistava asjaolu äralangemist või poolte kokkuleppel muul ajal. Töölepingu seadus sätestab tööandjale kohustuse hüvitada töötajale puhkuse katkestamisest või edasilükkamisest tulenevad kulud.

Seega, kui tegemist ei ole ettenägematu hädavajadusega, ei saa tööandja puhkuste ajakavas märgitud töötaja põhipuhkuse aega muuta ja töötajal on õigus jääda puhkusele vastavalt puhkuste ajakavale.

Kuulutaja

MÕNE REAGA

Teadaanne Rakvere Internaatkooliga seotuile

Rakvere Internaatkooli asutamisest möödub tuleval aastal 60 aastat. Selleks soovitakse kaardistada kooli kunagised õpilased ja töötajad.. Kunagised RIK kasvandikud, õpetajad, kasvatajad, koolipersonal, andke endast teada aadressile harald.rahupold@mail.ee või telefonile 56 99 48 65 või tavapostiaadressile Tehnika 1 - 5, Kadrina, 45 201 L - Virumaa. Võimaluse korral külastage FB kontot “Rakvere Internaatkooli sõpruskond”!

KOOLITUS

• **Rakvere JK Tarvas** kutsub 2002. – 2008. aastal sündinud **tüdrukuid jalgpallitrenni**. Info carina@jktarvas.ee, tel 5100 746

• **Rakvere JK Tarvas** kutsub treeningutele 2006. – 2009. aastal sündinud **poisse jalgpallitrenni**. Info jktarvas@jktarvas.ee, tel 5344 9925

PAKUN TÖÖD

• Pajusti Lasteaed võtab tööle **õpetaja** (1,0 ametikohta) ja **muusikaõpetaja** (0,38 ametikohta) Avaldus, CV ja kvalifikatsioonile vastavust tõendavate dokumentide koopiad tuua või saata 22. juuniks Tartu mnt 9 Pajusti või aadressile pajusti.lasteaed@vinnivald.ee Info 5257 567. Tööle asumine 24.augustil.

• Vene keelt kõnelev pere Rakverest otsib **lapsehoidjat** 4a poissi lasteaeda viima. Tel 5590 3127

• 8aastane energiline poiss ootab suvekuudel pooleks päevaks **lapsehoidjatseltsilist** Rakveres. Meil: suzyoma@hot.ee; Tel 5347 3266

• Pakkuda tööd naisterahvale suvehooajaks **klienditeenindajana** (sobib ka õpilasele). Tel 5013393

• Pakun tööd **autoremondilukksepale** (mootorid, käigukasti remont). Hea palk. kristo@k-kummid.ee

• Brennus OÜ pakub tööd **C- kat. autojuhile**, kel kogemus tagaluuktõstukautoga jaotusvedudel. Tel 5011 040 või alvar@veabalati.ee

• OÜ RTR Teenused võtab tööle **autojuhi poolhaagis kallurile**, tööpiirkond Põhja-Eesti. Tel 5061 861

•Vajan **saemeest** B-kat. juhiloaga. Minu varustus. Rakverest. Tel 5673 5648

• Katela saekaater otsib **saeraamitöölist**. Info tel. 5048 960 või katelapuit@gmail.com

• USS Security Eesti pakub tööd Lääne-Virumaa piirkonna **turvatöötajale**, kelle tööülesanneteks on turvalisuse ja hea teeninduse tagamine kaubandus- ja esindusobjektil. Pakume tööalast väljaõpet, stabiilset tööd ja arenemisvõimalusi. Tööaeg on paindlik, mis sisaldab nii päevaseid kui öiseid vahetusi. Kõigile meie töötajatele laieneb igakuine spordisoodustus. Lisainfo tel 5558 0057; 5306 0946; 336 3903 või tule kohale: Turu plats 3, Rakvere E-R 9.00-16.00, e-post: tiit.kivimagi@uss.ee

Pandivere päeval pidutseti päikesepaistes

Esineb Simuna line-tantsurühm Lustiline (juhendaja Tiia Lepp).

Foto: Ulvi Mehiste

6. juunil peeti Väike-Maarjas 28. Pandivere päeva. Päikesepaiste tõi kokku hulgaliselt kohalikku ja kaugemalt rahvast, kes said osa Väike-Maarja valla kodukandipäeva ettevõtmistest.

Tavakohaselt juhatasid Pandivere päeva sisse kaks külakonverentsi, mis tänavu toimusid Rastla ja Uuemõisa külas. Mõlemas külas räägiti oma küla lugu – tuletati meelde varasemaid aegu, meenutati ja arutleti. Põline Rastla küla elanik Milvi Pärkson andis Väike-Maarja muuseumile üle oma kogukad mälestused, samuti jõudis muuseumi Eino Tombergi uurimus Uuemõisa küla kohta. Valla 34 külast on nüüdseks Pandivere päeva külakonverentsidega läbi käidud 32.

Kodukandipäeva eelõhtul, 5. juunil tehti kultuurilooline jalutuskäik Väike-Maarja Pikal tänaval, mis on aleviku peatänavaks. Jalutuskäigu sisustasid huvitavate faktide ja meenutustega muuseumi juhataja Marju Metsman ja Väike-Maarjast pärit arhitekt Alar Kotli lugu hästi tundev Kadri Kopso.

Pikk tänav on läbi aja olnud koolitänav ja kaubatänav, tee vallamajja, seltsimajja, kõrtsi ja surnuaiale, ka sepale, veskile, fotograafile, raamatupoodi, külanõukokku jne.

Pandivere päev 6. juunil pakkus päikesepaistet, laadamelu ja mitmesugust meelelahutust: avati kunstinäitus, toimusid kontserdid ja võistlused ning kõlas puhkpillimuusika. Tänavuse kodukandipäeva moto oli muusika-aastale kohaselt „Väike-Maarja kõlab hästi!“.

Vallavanem Indrek Kesküla ütles päeva avades, et tänavune moto haakub Väike-Maarjaga mitmel moel. Näiteks tähistatakse sel sügisel tuntud koorijuhi ja kirjaniku, valla aukodaniku Arno Kasemaa 100. sünniaastapäeva. „Ka kaasajal toimuvad meil mitmed üritused, mis kuulmismeeli paitavad: talvine muusikafestival, laste lauluvõistlused Maarjaviis ja Popp-Tipp-Täpp, meil on oma muusikakool ning pika ajalooga koorid, muusikaansamblid ja pasunakoor,“ lausus vallavanem.

Pandivere päev tipnes Lääne-Viru maakondliku puhkpilliorkestrite päeva suure kontserdiga. Osales 5 kohalikku ja üks külalisorkester: Rakvere Linnaorkester, Tapa Linnaorkester, Kadrina Pasunakoor, Uhtna Pasunakoor ja Väike-Maarja Pasunakoor, dirigent Vallo Taar. Külakosti tõi puhkpillimuusika üks lipulaevu, orkester Tartu.

Kuulutaja

Omniva on Eesti Posti uus nimi

omniva

Tule meie toimekasse ja usaldusväärsesse meeskonda

KIRJAKANDJAKS
(Kunda linna)

Lisainfo
telefonil 53 326 676

Kandideerimiseks
saada oma CV aadressile
cv@omniva.ee

EESTI POST

Sõbralik koostöö kliendiga ja kvaliteetne teenus!
Tel 53 451 061, 324 0893, www.autosoit.ee

RAKVERES
B-kat 19.06 ja 07.07
B-kat e-õpe 25.06 ja 16.07
A, A1, A2, AM, BE, C, CE
koolitusega võib alustada igal ajal
Esmaabi koolitus 19.06 ja 27.06

OÜ Autosõit
Ohutu sõidu kool
Lõppastme koolitus IGA NÄDAL!

RAKVERE AUTOKOOL
Rakvere, Aia 16. Info ja registreerimine
tel. 5152340 või tarmo@e-autokool.ee
www.e-autokool.ee

• T-kategooria (traktor) koolitus algab 15.07 kell 18.00
• Veoauto-, bussi- ja taksojuhtide ametikoolitus (35 ja 70 tundi) algab 05.07 kell 10.00
• C- ja CE-kategooria koolitus algab 15.06 kell 18.00
• B-kategooria koolitus algab 14.07 kell 18.00
• D-kategooria (buss) koolitus algab 17.06 kell 18.00
• A-kategooria koolitus algab 30.06 kell 18.00

Kas Sulle meeldib kirjutada?
Kas Sind huvitab, mis maailmas toimub?
Kas tahad lisaraha teenida?

Kui jah, siis kirjuta artikkel ja saada see toimetusse.
E-post: toimetus@kuulutaja.ee
Nädalaleht Kuulutaja

CONSOLIS
E-BETOONELEMENT

E-Betoonelement kuulub Euroopa juhtivaid elemenditootjaid ühendavasse kontserni **Consolis SAS.**

Seoses töömahu suurenemisega pakume tööd Tamsalu tehases:

Betoontoodete valmistajatele Lukksepale

Eeldame:
Pingetaluvust
Valmisolekut töötada pikendatud vahetuses

Pakume:
Konkurentsivõimelist, töö tulemusest sõltuvat palka
Töötajate transpordivõimalust maakonna suurematest keskustest

Kontakt:
Tamsalu tehas tel: 325 8609
E-post anneli.vaiksaar@betoonelement.ee

CONSOLIS
A Consolis Company

Grossi TOIDUKAUBAD
Grossi Pagarid · Grossi Kookid · Grossi Lihameistrid
www.ogelektra.ee

Tootmisesse võetakse tööle

Kulinaariatsehhi
SALATIVALMISTAJA
LIHATOODETE VALMISTAJA

Pagaritsehhi
PAGAR
KONDIITRI ABI

Tööaeg: Kulinaariatsehh- vahetustega E,K, 08:30-17:00; T,N,R 08:30-18:00; P 08:30-21:30
Pagaritsehh- vahetustega E-P, öine vahetus 16:00-05:00, päevane vahetus 08:00-18:00.
Töökoht: Tobia küla, Rakvere vald, Lääne-Virumaa. Tasuta buss Rakverest tööle ja tagasi.
Pakume Sulle: Parimat väljaõpet, tasuta transporti Rakverest tööle ja tagasi, tulemusliku töö korral korralikku palka.

Kauplustesse võetakse tööle

KLIENDITEENINDAJAID

Klienditeenindajaid vajatakse kauplustesse:
Elektra (Tobia küla), Väike-Maarja, Tamsalu kauplusesse
Pille-Riin ja Järva-Jaani kauplusesse.
Tööaeg: Töö toimub vahetustega pikkusega kuni 13 tundi. Täpne tööaeg lepitakse kokku töövestlusel.

Võtame tööle
EHITAJA
KATLAKÜTJA
AUTOLUKKSEPA
KÜLMUTUSSEADMETE MEHAANIK
Tööaeg: Töö toimub E-R 08:00-17:00.
Töökoht: Tobia küla, Rakvere vald. Tasuta buss Rakverest tööle ja tagasi.

Pakume Sulle asjalikku väljaõpet oma ala meistrite käe all, konkurentsivõimelist ja stabiilset töötasu.

Soovid meie meeskonnaga liituda? Saada enda CV e-posti aadressile personal@ogelektra.ee või täida ankeet kodulehel www.ogelektra.ee. Lisainfo telefonil 5334 0040 Toivo Murakas.

Haiame oma inimesi ja anname tegijatele võimalused arenemiseks!

WECKMAN
Taevalik katus

AM3Baltic OÜ
Üldehitusmaterjalide Tootjate Esindus
www.tootjateesindus.ee

WECKMAN Esindus võtab tööle

Lääne-Virumaa Rakvere osakonda müügikonsultandi (üks vaba töökoht)
Ida-Virumaa Jõhvi osakonda müügikonsultandi (üks vaba töökoht)

Töö kirjeldus
- müügitellimuste vastuvõtmine, käsitlemine ja komplekteerimiseks edastamine
- dokumentide sisestamine ja müügiarvete väljastamine
- kaupade laoseisu jälgimine ja lisatellimuste vormistamine
- kliendisuhtlus, hinnapakkumiste koostamine ja võimalike probleemide lahendamine
- uute klientide leidmine ja olemas oleva kliendibaasi hoidmine

Nõudmised kandidaadile
- hea suhtlemisoskus
- hea arvuti kasutamise oskus
- eesti keel kõnes ja kirjas, kasuks tuleb vene keele oskus **(Jõhvi osakonnas on vene keele oskus kohustuslik)**
- kasuks tuleb mõne laoprogrammi tundmine
- kasuks tuleb eelnev kokkupuude ehitusmaterjalide müügi või tootmisega
- pingetaluvus

Ettevõte pakub
- püsivat tööd
- meeldivat töökollektiivi ja tingimusi
- arenguvõimalusi
- põhipalk + tulemustasu

Töökohti on kaks: üks Rakveres ja teine Jõhvis

CV või kandideerimis avaldus saata e-post: info.weckman@gmail.com
Kontakt: 5127619 või tulla kohale Nortsu tee 2, Rakvere

JAAK JOALA – Nõukogude

„Minu nooruses oli Jaak Joala meie audiotapeet, mis mängis kogu aeg ja igal pool, sest väga palju ei olnud valida. Tema elu on kuskilt otsast ka väga paljude inimeste elu, kes samal ajal elasid – samad mälestused, samad laulud, samad vibratsioonid õhus," on öelnud Vahur Kersna.

Ülle Kask

Jaak Joala lapselaps Carmen võtab vastu 2015. aastal vanaisale määratud elutööauhinda.

Foto: Teet Malsroos

Armastatud laulja ja muusikapedagoog Jaak Joala oli erakordse lavasarmiga ja absoluutse kuulmisega multitalent. Teda on tituleeritud Eesti popmuusika halliks kardinaliks ja kroonimata kuningaks, Venemaa Elvis Presleyks ja „Kremli ööbikuks".

Vähi tähtkujus ja tiigriaastal sündinud

„Ma olen vähk ja tiiger, hästi vastuoluline ja raske inimene. Raske on elada selliste märkidega, sest tiiger on see, kes ründab, aga vähk on see, kes elab sissepoole, ja nende kahe iseloomuomadusega ma olen võidelnud kogu aeg," lahkas Jaak Joala „astroloogiliselt" enda isiksust Vahur Kersnale antud teleintervjuus „Tundmatu Jaška".

Oma viimases pikemas avalikus esinemises rääkis laulja ausalt ja avameelselt oma elust ning sellest, miks ta ühel päeval otsustas kõikide tema talendi austajate kurvastuseks lauljakarjääriga lõpparve teha. Alljärgnevas artiklis on toetutudki põhiliselt sellele intervjuule.

Jaak Joala sündis 26. juunil 1950. aastal Viljandis. Tema ema Helgi Ridamäe oli muusik ja muusikateadlane. Isa Arno Joalal jäi muusikaeriala konservatooriumis, kus noored kohtusid, lõpetamata ning ta pidi minema tööle autotehasesse vormeleid ehitama.

Jaak Joala läks kooli Tallinna 17. algkooli, mis 1961. aastal kolis üle 46. keskkooli. „Seal hakkasin laulma. Olin koolis suur laululind. Meil oli selline trio: Jaak Suurväli ja Neeme Loop, Uno poeg, keda me norisime, et tema eesnimi oleks pidanud olema Anti," meenutas Joala. „Koolis hakkasin pätti tegema ja kardisõitu harrastama, kuna papa oli tööl autoremonditöökojas."

Flöödimängijast saab laulja ja basskitarrist

Joala sõnul pandi ta Tallinna muusikakeskkooli flööti õppima, et poiss päris hukka ei läheks. Jaagu vanemate meelest oli poisil kõrva ja tollal oli flöödimängijaid vähe. „Sisseastumiseksamitel teati, et minu hobi on kardisõit, ja küsiti, kumma valiksite, loomulikult vastasin, et kardisõidu," kõneles Joala.

Joala kodus kuulati dzhässi ja klassikalist muusikat. Kui Jaak käis esimeses klassis ja plaadimängijas oli „Aida" plaat, laulis ta kaasa, kuna Verdi ooper oli tal otsast lõpuni peas. „See oli mulle sisse süstitud, titest peast."

Peale 9. klassi, kui Joalal olid tunnistusel solfedzho „5", eriala „5" , käitumine „3" ning ülejäänud ainetes hinne "2", pidi ta muusikakeskkoolist ära minema. „Midagi peab ju ette võtma selle oinaga, kes midagi teha ei viitsinud, ja mind puksiti muusikakooli," rääkis laulja.

Olav Ehala, kes Joalast kursus eespool õppis, kutsus ta ansamblisse Kristallid flöödimängijaks. Joala sõnul oli bänd niivõrd lahja, et ta kolis kohe basskitarri peale üle. „Kuna kidravend, kes ka laulis, oli kinga saanud, hakkasin laulma ja oligi asi otsustatud ning sellest hetkest jäingi laulma."

Iidoliks oli Georg Ots, kuid kogu eluks pani põntsu ansambel The Beatles. Kui pinginaaber Jaak Sepp Joalale biitlitest rääkis, arvas ta, et tegemist on Oscar Petersoniga, keda nende kodus kogu aeg kuulati. Joala sõnul käis mats ja kõik oli otsustatud peale seda, kui ta Liverpooli bändi

NORTSU TEE 2, RAKVERE
Rakvere auto hooldus
● Hooldus ● Remont ● Sillastend ● Diagnostika
Automaatkäigukastide dünaamiline õlivahetus

TASUTA SÕIDUKI TEHNILINE KONTROLL
AVATUD E - R 9:00 - 18:00 L 10:00 - 15:00
+ 372 522 8441 rakvereautohooldus@gmail.com

Kus on Sinu reklaam?
Võimalus on siin:
reklaam@kuulutaja.ee
32 25 090
Nädalaleht Kuulutaja

liisi JÄRELMAKS
MARBERG SISUSTUS
Hind alates 88€

SAMI voodi Pruun ja valge

Erinevate tegelastega lastetoamööbel
Mööblisalong Vaala keskuses

264€
Amigo diivan-voodi

420€
Karet diivan-voodi

682€
Rowena nurgadiivan
Pocket Lux
vedrumadratsid
2-poolne, paksus 20cm
80*200 118€
90*200 126€
120*200 151€
140*200 168€
160*200 185€
180*200 197€

Meie oskustest võib teilegi kasu olla!
Meil on kompetents aidata teie sõnumil jõuda sihtrühmani!
Meil on kompetents kirjutada tekste!
Meil on kompetents luua teile oma kliendileht!
Lisainfo telefonil 322 5090 või
e-post: reklaam@kuulutaja.ee

Liidu Elvis Presley

esimest korda kuulis.
„Ma võin öelda, et mul on üks suur vastuolu. Minult on küsitud, mis musa kodus kuulan, ja võin öelda, et niisugust kurja traadimuusikat. Jumal tänatud, et mul jätkus mõistust ja ma sain aru, et olen sündinud teistsuguseks. Ma ei ole sündinud selleks natuuriks, kes võib rokki teha. Võibolla praegu ma olen veidi karmimaks muutunud. See Venemaa ja šõubisness ei olnud nii lihtne, see oli tegelikult päris karm võitlus. Aga looduse poolt olen ma täielik romantik," pihtis Joala Kersnale.
Teine suur eeskuju oli Jaak Joalale Goerg Ots. Kui ta 1975. aastal läks kontserdireisile Soome, andis ta enne laevale minekut Valdo Pandile intervjuu: „Nii palju, kui ma lapsepõlvest mäletan, on sõna laulmine seotud nimega Georg Ots. Ääretult musikaalne inimene, kes on väga palju korda saatnud. Ma ei usu, et lähema 50 aasta jooksul võiks tulla meil mõni nii ere laulumees. Georg Ots oli minu jaoks ebajumal."

23aastaselt superstaariks

Ansambel Kristallid võitis 1968. aastal telekonkursi ja bändist tehti ETVs saade. „See oligi start," meenutas Joala lauljatee algust. Kui Kustas Kikerpuu kutsus ta „Horoskoobi" saatesse, sai Joala ruttu kuulsaks ning estraaditäht oligi sündinud.
Hilisemad Tippmeloodia lauluvõistlused ning Arne Oidi isiklikult Jaak Joalale kirjutatud kultuslaulud „Suveöö" ja „Unustuse jõel" tõid lauljale üleliidulise tuntuse ja pääsu suurtele Venemaa lavadele.
„Täiesti juhuslikult olen ma sattunud Eestis rataste vahele ja Venemaa ring on täpselt sama. Ma ei ole lillegi liigutanud. Mind on lausa tiritud nendesse „Ogonjokkidesse". Venemaa leidis mind tänu Gennadi Podelskile, kes nuusutas ära, et siit võib midagi tulla," pajatas Joala Kersnale antud intervjuus.
„Minu elu oli ainult lennukist autosse, autost kontserdisaali, siis hotelli, mitte kusagil ei saanud käia. Kui Eestis hakati mind hüüdma „Kremli ööbikuks", siis Moskvas „dollarnõi pevets". Kui Moskva poolt mind aidati, siis Eestis loobiti kaikaid kodaratesse," kõneles ta.
Joala sõnul poleks ta Eestis mitte kunagi saanud teenelise kunstniku aunimetust, käsk tuli Moskvast. Kui 1974.-1975. aastal startis Alla Pugatšova, pakuti Joalale Rosskontserdist samasuguseid tingimusi kui Pugatšovale. Pakuti sadu tuhandeid dollareid aparatuuri jaoks ja korterit Moskva ükskõik millises elamurajoonis.
„Kui see oleks nii läinud, oleksid kolleegid arutanud, millise autoga ma täna linna peale sõidan. Milleks? Ma ei tunne selle järele mitte mingit puudust."
Joala rääkis, et ta oleks võinud ka läände putku panna, kasvõi Soome kaudu, aga oli liiga laisk ja tahtis kodus olla. Peale Sopoti lauluvõistlust kutsus üks lääne mänedzher Joalat Londonisse, aga loomulikult polnud see võimalik. Aasta pärast tuli mees Tallinnasse ja ütles, et läheb kultuuriministeeriumist lauljale väljasõiduluba taotlema. „Suur Venemaa oli lääne inimese jaoks lollidemaa, ei saadud aru, mis siin toimub," lausus Joala.
33aastaselt, olles sama vana kui Jeesus Kristus ristilöömisel, tabas Jaak Joalat mitu ränka hoopi. Kõigepealt varastati ajal, mil ta oli muusikafilmi „Teisikud" võtetel Sotšis, tühjaks tema korter ja siis järgnes abielulahutus.
Seejärel sai ta sõnakuulmatuse eest Eesti võimudelt aastaks esinemiskeelu. ENSV Kultuuriministeeriumi ja Filharmoonia juhid ei olnud rahul Joala jõulise iseseisvumisega. Ta oli NSV Liidus niivõrd kuulus, et võis endale lubada praktiliselt kõike.
Moskva kultuuriministeeriumisse tehti Eestist kõne: „Võtke temaga midagi ette, ta on meil juhitamatu."
Joala meenutas, et Eestis oli grupp seltsimehi, kes tahtsid teda maatasa teha, kuna ta ei allunud nende korraldustele. „Ma ei lasknud teha endaga selliseid lolle nalju, et pidin mängima mingile komiteele ette oma Venemaa kava. Ma ei teinud mingeid läbivaatusi ega ülevaatusi, vaid tegin seda, mida mina tahtsin, ja siis tuligi disklahv."

„Kuulsuse ahelatesse" oli kätketud popkuninga saatus

1969. aastal ETV telefilmis „Tantsugalerii" lauldud „Kuulsuse ahelad" osutus Jaak Joala hilisemat lauljakarjääri silmas pidades tema „saatuse lauluks". Ta jäi noore mehena pikkadeks aastateks „kuulsuse ahelatesse". Ja tegi järsu lõpu oma lauljakarjääriga aastal 1998, mil toimus kontserdituur „Las jääda kõik, mis hea" koos Ivo Linna ja Tõnis Mägiga.
„Mul sai mõõt täis," pihtis Joala Kersnale. „Kui Venemaale jõudis tümpsuperiood ja Eestisse 2 Quick Start – odavad tümpsu blää-blää ansamblid, sain ma aru, et kui tahan jätkata, pean muutuma sama odavaks. Ja siis tõmbasin endale kriipsu peale. Nüüd aitab. Sellest piirist ma enam alla ei lähe."
Joala sõnul oli teine põhjus, miks ta esinemise lõpetas, see, et ta oli seda tööd teinud oksendamiseni ja see oli talle vastikuks muutunud. „Artistina pead sa lavale minema nii haigena kui tervena, paha tuju ja hea tujuga. Sind tullakse kuulama, inimesed on raha maksnud ja tahavad elamust kätte saada. See on loll pläma kõik, et õudselt tahaks lavale minna. Ei, see on raske töö, sa pead ennast sundima, oma emotsioone ja tundeid. Sain aru, et ma ei suuda seda kõike enam endast välja pigistada," rääkis laulja.
„Tagantjärele mõeldes on mul hea meel, et The Beatles lajatas mulle 60ndatel. Aga tänapäeva seisukohast olen ma mõelnud, et tegeleksin ikka rohkem tõsise muusikaga, sest see pakub mulle märgatavalt rohkem. Minu jaoks on levimuusika kuidagi igavaks jäänud, sest kõik on läbi nämmutatud ja ma ei näe midagi uut. Mitte selles mõttes, et see halb või paha oleks. Aga võibolla ma olen üle kasvanud ja see ei paku mulle enam midagi. Ma võin seda väga professionaalselt teha, aga seda sädet see enam mulle ei anna."
Koit Toome, kelle õpetaja ja suur eeskuju Jaak Joala oli, ütles Joalale pühendatud Kanal 2 saates „Laula mu laulu" (7.05.2015.), et uskumatu, kuidas inimese saatus võib olla kätketud laulu sõnadesse, laulu, millega algas tema tee kuulsusele.
Ka Vahur Kersna nentis järelsaates „Kuula mu laulu" (9.05.2015.), et selles laulus oli prohvetlik sõnum, pidades silmas laulja edaspidist elu: „Need, kes kuulsust on tundnud ja kuulsust on näinud, sellest vaid vabaks nad soovivad. Kuid kes kuulsuse kannul kindlalt on sammun´d, kuulsuse piinu tunda saab."
„Jaak Joala on läbi aegade Eesti kõige ilusam mees, kõige võluvam mees, kes elas sellist elu, mida me ei oskaks uneski näha. Ühelt poolt oli see hästi särav ja värvikas, teiselt poolt oli seal väga palju sügavat inimlikku traagikat," rääkis Vahur Kersna „Ringvaate" saates 29. mail. „Ja kui sa elad seda elu niimoodi, et seal on valu, seal on pisaraid, seal on armastust, seal on loobumisi ja peksasaamist, seal on võite, siis sa oled elanud. Ja Jaak elas. Elas niimoodi, et ta ei pidanud pärast vaatama seljataha ja mõtlema, et kas see oli nüüd minu elu või oli mõne vihmaussi elu."
Jaak Joala suri 25. septembril 2014. ja maeti 1. oktoobril Metsakalmistule.

TELESAADE JOALAST

Vahur Kersna teeb Jaak Joala 65. sünniaastapäevaks, 26. juuniks temast erisaate. „Eks see saade ongi Jaagu sünnipäevaõhtul selline palvetund. Ma kujutan ette, et need inimesed, kelle jaoks Jaak ja tema laulud on märgilised, on tähtsad, on olulised, kogunevad teleka juurde ja palvetavad."

JELD-WEN DOOR SOLUTIONS
Laupäeval, 13. juunil kella 10 kuni 13 toimub
AS JELD-WEN Eesti tehases uste ja uksetarvikute
TEHASEMÜÜK
Tasumine ainult sularahas.
JELD-WEN Eesti AS Arkna tee 1 44317 Rakvere.
JELD-WEN Eesti AS kuulub maailma suurima ukse- ja aknatootja JELD-WEN Inc. koosseisu. Rakveres asuva tehase peamisteks toodeteks on siseuksed ja ukselengid.
JELD-WEN Eesti AS, Arkna tee 1, 44317 RAKVERE

Rotaks-R OÜ Väike-Maarjas, Pikk 30
LAOMÜÜK E-R 8.00-17.00
• Josera koeratoit
• Josera kassitoit
• Loomasööt
• Hobuste sööt
• Kanasööt
• Tšintšilja sööt
• Pesupulber
• Nõudepesuvahend
ROTAKS
Josera.
Kõikidele toodetele laohinnad!

Tel: 32 20 470 www.rotaks.ee

Müügil rikkalik valik heas korras kasutatud muruniiduk-traktoreid ja raidertüüpi niidukeid, trimmereid-võsalõikureid, mootorsaage ning muruniidukeid.
Soodsate hindadega müügil uued murutraktorid, muruniidukid, motoplokid, trimmerid, võsalõikurid ning mootorsaed.
Asume Rakvere vald Sireli tee 3 (Tapa tee ristis)
Tel 5037 729, 322 4174 www.saed.ee

TERASKATUS
• Ruukki teraskatused
• vihmaveesüsteemid
• plekksepatööd
• paigaldusteenus
• turvatooted
• katuseaknad
Osta katus JÄRELMAKSUGA. Küsi lisa!
Ruukki katus - lihtne osta, lihtne paigaldada, lihtne omada!
3 sammu ideaalse katuseni:
1 mõõdame
2 müüme
3 paigaldame
ÜLE 10 AASTA KOGEMUSI

Küsi tasuta hinnapakkumist juba täna!
Jaama 6, Rakvere
tel/fax 32 24514, 555 96270, 556 53842
www.teraskatus.ee
rakvere@teraskatus.ee
VELUX
RUUKKI PARTNER

Teeme kohapeal uusi ehteid ja vanad korda!
Valmistamine Parandamine KullaTibu Kullassepatööd
E-R 9-17
Rakveres Laada 41
Sissepääs hoovi poolt.
Tel 5567 7790
info@kullatibu.ee
www.kullatibu.ee

MÕNE REAGA

Adven jõudis kasumisse

Adven Eesti jõudis möödunud majandusaastal kahjumist kasumisse. Kui 2013. aasta lõpetas ettevõte 560 tuhande euro suuruse ärikahjumiga, siis 2014. aastal kasvas ärikasum 2 miljoni euroni. Adveni kulumieelne ärikasum oli 3,5 miljonit eurot ja puhaskasumiks kujunes 700 tuhat eurot.

Adven Eesti juhatuse esimehe Urmo Heinami sõnul paranes ettevõtte majandustulemus tänu efektiivsuse tõusule ja elektritootmise käivitumisele Rakvere elektri- ja soojuse koostootmisjaamas. „Rakvere koostootmisjaama valmimine oli möödunud aastal meie suurim investeering ning tänu selle valmimisele langes Rakveres soojuse hind 12 eurot megavatt-tunni kohta ehk 15 protsenti," sõnas Heinam. Rakvere koostootmisjaama rajamise maksumuseks kujunes 5,6 miljonit eurot.

Majandusaasta lõpul tootis Adven Eesti soojust ligi 100 katlamajas ja elektrit kolmes koostootmisjaamas. Energiaettevõte müüs möödunud aastal kokku 333,2 gigavatt-tundi (GWh) soojusenergiat ja 8 GWh elektrienergiat.

Uute energiatootmisvõimsuste rajamisse ja tootmise kaasajastamisse investeeris Adven Eesti mullu 1,9 miljonit eurot. Ligi 500 tuhat eurot suunati kaugkütte võrkude rajamisse ja renoveerimisse eri piirkondades. „Möödunud aastal rekonstrueerisime üle 1000 meetri kaugkütte jaotusvõrku üle Eesti, mille tulemusena paranes tarnekindlus ja vähenesid võrkude soojuskaod," rääkis Heinam. Kokku haldab Adven 80 kilomeetrit kaugküttevõrku ja 137 kilomeetrit maagaasi võrku üle Eesti.

Ettevõtte juhi sõnul jätkab Adven Eesti ka sel aastal suuremahulise investeerimiskava elluviimisega. „Sõlmisime kokkuleppeid investeeringute teostamiseks üle 2 miljoni euro ulatuses. Meie investeringud kasvavad eelkõige äriklientidele rajatavate energiatootmise lahenduste arvelt, sest järjest rohkem usaldavad ettevõtted energiatootmisesse investeerimise ja igapäevase opereerimise koostööpartnerite kätte selleks et keskenduda oma põhitegevusele," selgitas Heinam.

Adven Eesti müügikäive langes aga 2014. aastal 28 miljoni eurole eelkõige maagaasi edasimüügi mahtude languse tõttu. „Languse põhjuseks on peamise maagassi tarnija hinnatingimuste muutused, mille tulemusena muutus gaasi edasimüük suurtarbijatele mitteperspektiivseks," sõnas Heinam.

Tennisehalli valmimine lükkub edasi

Järgmisel nädalal arutab Rakvere linnavolikogu Euro Kinnisavaarendus OÜ taotlust Rakvere Kastani tänavale kavandatud tennisehalli ehitamise ja valmimise tähtaja edasilükkamist.

Aivar Ojaperv

Tennisehall ehitatakse Rakvere Kastani ja Vee tänava nurgale

Foto: Aivar Ojaperv

Mullu aprillis tehtud otsuse põhjal pidanuks Kastani ja Vee tänavale kavandatud tennisehall valmima juba selle aasta 1. septembriks. Projekti arendaja Euro Kinnisvaraarendus OÜ palub nüüd pikendust ja lubab projekti ellu viia järgmise aasta 1. märtsiks, sellega seotud parklakohad lubab arendaja valmis ehitada sama aasta 1. maiks.

Rakvere linnavalitsus sõlmis Euro Kinnisvaraarenduse OÜ kui vastava riigihanke võitjaga kontsessioonilepingu (hoonestusõiguse seadmise lepingu) ja kasutuslepingu tenniseväljakute kasutamise ning võitluskunstide saali ja laoruumi kasutamise teenuse ostmiseks mullu kevadel. Lepingu kohaselt kohustus Euro Kinnisvaraarendus OÜ rajama omal kulul ja riisikol tennisehalli Rakvere linnale kuuluvale kinnistule; linn omakorda kohustus pärast kompleksi valmimist ostma Euro Kinnisvaraarendus OÜlt tenniseväljakute, võitlusruumide saali ja laoruumide kasutamise teenust.

Hoonestusõiguse seadmise leping näeb aga ette ka võimaluse tennisehalli rajamise tähtaja pikendamiseks ja seda nüüd arendaja taotlebki. „Projekteerimistööd ning sobiva peatöövõtja leidmine on võtnud Euro Kinnisvaraarendus OÜst sõltumatutel põhjustel oodatust rohkem aega ning toonud kaasa ehitustegevuse viibimise," seisab linnale saadetud avalduses. „Seetõttu ei ole võimalik tennisehalli rajada (esialgu kokku lepitud) tähtajaks."

Seoses tennisehalli rajamise tähtaja pikendamisega teeb Euro Kinnisvaraarendus OÜ ettepaneku leppida kokku ka tenniseväljakute kasutamise teenuse ning võitluskunstide saali ja laoruumi kasutamise teenuse uues algustähtajas, määrates selleks järgmise aasta 2. mai.

Eesti esimene odavbussifirma laieneb Lääne-Virumaale

Eesti esimene odavbussifirma Simple Express, mis seni on sõitnud Tallinnast Tartusse ja Narva, laieneb sügisest Lääne-Virumaale. Kõikidel väljumistel algavad bussifirma piletite hinnad ühest eurost.

Lux Expressi juhatuse esimehe Hannes Saarpuu sõnul tõi Lux Express odavbussifirma Simple Expressi Eesti turule juba mullu augustis ning reisijate tagasiside hea kvaliteediga soodsale teenusele on väga positiivne. “Tahame pakkuda ka Lääne-Virumaa elanikele odavat ja hea kvaliteediga teenust ning seetõttu teeme praegu ettevalmistusi Simple Expressi laienemiseks Lääne-Virumaale alates selle aasta sügisest,” selgitas Saarpuu.

Simple Expressi bussipiletite hinnad algavad kõikidel liinidel alates ühest eurost. Internetist ostes ei maksa Simple Expressi kliendid ühegi reisi eest aga rohkem kui 5 eurot.

Saarpuu sõnul on üle-Eestilise liinivõrgu lõplik kuju veel täpsustamisel, kuid odavbussifirma laienemise plaan on kindel. “Tulemas on kindlasti täiendavad ühendused Rakverest, Pärnust, Viljandist ja paljudest teistest suurematest Eesti linnadest,” lubas Saarpuu.

Edasine laienemine uutele liinidele on seotud ühistranspordiseaduse muudatustega, mis hakkavad kehtima oktoobri alguses ja avavad kommertsveoliinide turu senisest suuremal määral. Bussifirmade jaoks tähendab turu avanemine veelgi suuremat tähelepanu efektiivsusele kogu teenindusprotsessi lõikes. „Meie jaoks on oluline, et bussid oleks maksimaalselt täis reisi algusest lõpuni. Mida pikema vahemaa reisija läbib, seda suurem saab olema reisija jaoks võit võrreldes tänaste hindadega,“ rääkis Saarpuu.

Piletite müük hakkab peamiselt toimuma Simple Expressi kodulehel www.simpleexpress.eu. Pileteid saab jätkuvalt osta ka bussidest ja bussijaamadest, kuid siis tuleb reisijal maksta pisut enam.

Simple Express odavbussiliinid kuuluvad rahvusvahelise haardega Eesti bussiettevõttele Lux Express, mis preemiumtootena pakub klientidele regiooni kõrgeima teenindusstandardiga reise. Simple Express bussides on soodsa hinna juures tagatud reisijatele kõik kaasaegsed mugavused nagu 220V pistikud, WIFI, tualett, konditsioneer ja mugavad istmed.

Marina Bachmann,
Lux Expressi infojuht

* Kõik pakkumised kehtivad kuni kaupa jätkub! * Piltidel on illustratiivne tähendus! Vaata lisaks pakkumisi koduleheküljelt: www.ogelektra.ee

Grossi TOIDUKAUBAD

SOODUSPAKKUMISED!

Tähelepanu! Vastavalt turusituatsioonile võivad hinnad veel alaneda!

* Toodetel on müügipiirang ühe ostu kohta!

12-14.06

NÄDALALÕPUPAKKUMISED

Vürtsikas grillvorst kg
~~4.98~~ HEA HIND **3.28**

P/s vorst Odessa kg
~~4.28~~ HEA HIND **3.28**

Kanapoolkoib punases marinaadis kg
~~3.48~~ HEA HIND **2.48**

Šarlotte kook kg
~~5.88~~ HEA HIND **4.48**

Saib (viilutatud) 370g / Leibur
~~0.78~~ HEA HIND **0.59** 1.59 €/kg

Piimašokolaad Milka Oreo 300g
~~3.28~~ -30% **2.28** 7.60 €/kg

Muu alk. jook G:N Long Drink 5,5%, 24x0,33L
12.88 1.63 €/L +24x0.10
Tähelepanu! Tegemist on alkoholiga. Alkohol võib kahjustada Teie tervist.

Koeratoit Teo 1250g 2 sorti
~~1.24~~ HEA HIND **0.94** 0.75 €/kg

Tualettpaber Big Soft 16 rulli
~~3.98~~ -25% **2.98** 0.19 €/rull

PÄEVAPAKKUMISED

Võsa grill-liha 1kg
~~6.28~~ -29% **4.48**
* Tootel on müügipiirang ühe ostu kohta 3kg!

AINULT 12.06
Peekoni-sinihallitusjuustu pirukas (2tk pakis) 160g
~~0.98~~ -31% **0.68** 0.34 €/tk

Õllevorst juustuga 1kg
~~4.89~~ -39% **2.98**

AINULT 13.06
Tere Piim 2,5% ja 3,5% 1L
~~Al. 0.74~~ KUNI -29% **0.55**

Talusink (suitsu-keedu) 1kg
~~6.98~~ -36% **4.48**

AINULT 14.06
Konserv Sprotid (õlis) 160g / 112g
~~0.94~~ HEA HIND **0.64** 5.71 €/kg

Kanakoib (maitsestatud) 1kg
~~1.88~~ -27% **1.38**
* Tootel on müügipiirang ühe ostu kohta 3kg!

AINULT 15.06
Kartul (varajane) 1kg
HEA HIND **0.58**
* Tootel on müügipiirang ühe ostu kohta 10kg!

Nisujahu Tüüp 550 1kg
~~0.65~~ -40% **0.39**

AINULT 16.06
Tomati-mahl ja jõhvijook Aura 1L
~~Al. 0.88~~ KUNI -48% **0.59**
* Tootel on müügipiirang ühe ostu kohta 5pk!

Seahakkliha (jahutatud) 1kg
~~3.98~~ HEA HIND **2.94**
* Tootel on müügipiirang ühe ostu kohta 3kg!

AINULT 17.06
Mooni-saiake (2tk pakis) 100g
~~0.56~~ -50% **0.28** 0.14 €/tk

Keefir Hellus 2,5%, 1kg Tere
~~0.84~~ -31% **0.58**

AINULT 18.06
Heeringa-filee Populaarne (õlis) 240g / 180g
~~1.18~~ -29% **0.84** 4.67 €/kg
* Tootel on müügipiirang ühe ostu kohta 5pk!

15-21.06

NÄDALAPAKKUMISED

Juust Valio Atleet Originaal (viilutatud) 26% 500g
~~3.96~~ -50% **1.98** 3.96 €/kg

Lumekrabipulgad (jahutatud) 150g Viciunai
~~1.44~~ -32% **0.98** 6.53 €/kg

Majonees Hellmann´s Original Real 420ml
~~1.54~~ -34% **1.08** 2.57 €/kg

Kohupiimapasta 300g / 2 sorti Tere
~~1.00~~ -37% **0.68** 2.27 €/kg

Makaronid Dobry (spiraal) 1kg
~~0.98~~ -35% **0.64**

Küpsised Petit Beurre 370g
~~0.99~~ -30% **0.69** 1.86 €/kg

Tallinna kali 1,5L
~~0.98~~ -41% **0.58** 0.39 €/L +0.10

Hele õlu Saku Originaal 4,6%, 6x0,5L
Tähelepanu! Tegemist on alkoholiga. Alkohol võib kahjustada Teie tervist.
3.78 1.26 €/L +6x0.10

Kosmeetilised salvrätid Soled 20 x 21cm / 90tk
~~1.28~~ HEA HIND **0.98** 0.01 €/tk

WC puhastusvahend Harpic Original 750ml
~~1.94~~ -49% **0.98** 1.31 €/L

12-15.06

NÄDALALÕPUPAKKUMISED

Melon kollane kg
0.98 HEA HIND

Õun Golden kg
1.18 HEA HIND

Arbuus kg
0.78 HEA HIND

Varajane kapsas kg
0.58 HEA HIND

HEA HINNAGA

Pizzakate kg
4.48
PAKKUMINE KEHTIB KUNI 18.06

GRILLTOODETE SUVEHINNAD

Soodne grillvorst kg
1.98

Šašlõkivorst kg
4.88

Kaelakarbonaad hapukoore-sibula marinaadis kg
4.88

Kaelakarbonaad Kariibi marinaadis kg
UUS TOODE!
4.88

Šašlõkk (ämbris) 1kg / 0,7kg
3.28 4.69 €/kg

Hapukooremaitseline šašlõkk (ämbris) 1kg / 0,75kg
4.48 5.97 €/kg

OSTAME KOKKU: **RABARBERIT**. Tel 5346 1561, 512 2560. **VEISEID ja SIGU**. Tel: 322 4699, 512 4699. OÜ Oleg Grossi Talu Annikvere sigala ostab kokkuleppehinnaga **KVALITEETSET SÖÖDATERAVILJA**. Maksmine toimub peale vilja laboratoorset uuringut. Tel: 53 476 567.

* Kõik pakkumised kehtivad kuni kaupa jätkub! * Piltidel on illustratiivne tähendus!

Vaata lisaks pakkumisi koduleheküljelt: www.ogelektra.ee

Grossi TOIDUKAUBAD

SOODUSPAKKUMISED!

12. juuni - 18. juuni

Poolsuitsuvorst Krakovi (viilutatud)
105g / Nõo
Lihatööstus
~~1.38~~ **1.04** 9.90 €/kg
PAKKUMINE KEHTIB KUNI 25.06

Jäägri vorstid
365g / Nõo
Lihatööstus
~~2.68~~ **2.28** 6.25 €/kg
PAKKUMINE KEHTIB KUNI 25.06

Doktorivorst 300g
Rakvere Lihakombinaat
~~1.54~~ **1.18** 3.93 €/kg
PAKKUMINE KEHTIB KUNI 25.06

Suitsusardell Isukas
500g / Rannarootsi
Lihatööstus
~~1.54~~ **1.18** 2.36 €/kg
PAKKUMINE KEHTIB KUNI 25.06

Täissuitsuvorst E-vaba
270g / Oskar
Lihatööstus
~~2.98~~ **2.28** 8.44 €/kg
PAKKUMINE KEHTIB KUNI 25.06

Pannkoogid Mamma
200g / 2 sorti
~~1.23~~ Hind alates **0.94** al 4.70 €/kg
PAKKUMINE KEHTIB KUNI 25.06

Jogurt Alma
380g / 3 sorti
Valio
~~1.04~~ **0.78** 2.05 €/kg
PAKKUMINE KEHTIB KUNI 25.06

Juust Atleet Originaal
26%, 200g
Valio
~~1.94~~ **1.08** 5.40 €/kg
PAKKUMINE KEHTIB KUNI 25.06

Hollandi Leibjuust
(viilutatud)
150g
~~1.58~~ **0.88** 5.87 €/kg

Vormileib Leiburi Ruks
(viilutatud)
600g / Leibur
~~0.78~~ **0.68** 1.13 €/kg
PAKKUMINE KEHTIB KUNI 25.06

Mädarõigas Talu
180g
~~0.66~~ **0.50** 2.78 €/kg

Majonees Provansaal
430g
~~1.04~~ **0.88** 2.05 €/kg

Kodune seljanka
530g / Salvest
~~2.38~~ **1.98** 3.74 €/kg

Friikartulid Golden River PatatKids
(sakilised) 1kg
~~2.22~~ **1.58**
PAKKUMINE KEHTIB KUNI 25.06

Makaronid Panzani
500g / 2 sorti
al ~~1.38~~ Hind alates **1.18** al 2.36 €/kg
PAKKUMINE KEHTIB KUNI 25.06

Pikateraline sõmer riis Haljas
1kg
~~1.28~~ **1.04**

Mitmevilja näkileivad Finn Crisp
175g
~~1.48~~ **1.28** 7.31 €/kg
PAKKUMINE KEHTIB KUNI 25.06

Näkileivad 7 Days
(pitsamaitselised)
70g
~~0.64~~ **0.54** 7.71 €/kg

Värske muna vahvel KuchenMeister
165g
~~1.18~~ **0.84** 5.09 €/kg

Küpsised ChocoJaffa Milka
147g
2 sorti
~~1.14~~ **1.04** 7.07 €/kg

Karamellkompvekkide assortii
(puuvilja-marja)
200g
~~0.94~~ **0.64** 3.20 €/kg

Dražeed Tic-Tac banaani-maitselised
PAKKUMINE KEHTIB KUNI 25.06
49g ~~1.18~~ **0.98** 20.00 €/kg
98g ~~2.28~~ **1.78** 18.16 €/kg

Kali Tanheiser
1,5L
~~1.26~~ **0.98** 0.65 €/L +0.10

Mahl Dimes
100%, 1L
2 sorti
~~1.44~~ **1.18**

Mineraalvesi Evian
1,5L
PAKKUMINE KEHTIB KUNI 25.06
~~1.33~~ **1.14** 0.76 €/L +0.10

Geogr. tähisega lauavein Spier Discover
al 11,5%, 0,75L / 3 sorti
Tähelepanu! Tegemist on alkoholiga. Alkohol võib kahjustada Teie tervist.
4.98 6.64 €/L
PAKKUMINE KEHTIB KUNI 25.06

Lauavein Le Cuvier
3L / 3 sorti
Tähelepanu! Tegemist on alkoholiga. Alkohol võib kahjustada Teie tervist.
9.98 3.33 €/L
PAKKUMINE KEHTIB KUNI 25.06

Viski Ballantine´s Finest Scotch
40%, 0,7L
Tähelepanu! Tegemist on alkoholiga. Alkohol võib kahjustada Teie tervist.
12.98 18.54 €/L
PAKKUMINE KEHTIB KUNI 25.06

Kassikonserv KiteKat
800g / 2 sorti
~~1.68~~ **1.38** 1.73 €/kg
PAKKUMINE KEHTIB KUNI 25.06

Pesuvedelik Woolite Extra Color Protection
1L
~~3.29~~ **1.98**
PAKKUMINE KEHTIB KUNI 25.06

Pesupulber Mayeri Sensitive
400g
~~1.20~~ **0.88** 2.20 €/kg
PAKKUMINE KEHTIB KUNI 25.06

Pesugeel Tide Color
(21pk) 1,365L
~~6.14~~ **4.38** 3.21 €/L
PAKKUMINE KEHTIB KUNI 25.06

Pesupulber Tide Sensitive
1,4kg
~~6.18~~ **4.68** 3.34 €/kg
PAKKUMINE KEHTIB KUNI 25.06

Veepehmendi Calgon
1kg
~~7.98~~ **4.98**
PAKKUMINE KEHTIB KUNI 25.06

Lehtpuusüsi Põrgupõhja
25L
~~3.98~~ **3.18** 0.13 €/L
PAKKUMINE KEHTIB KUNI 25.06

Tualettpaber Zewa Nature Lover
8 rulli
PAKKUMINE KEHTIB KUNI 25.06
~~2.68~~ **1.98** 0.25 €/rull

Majapidamispaber Soft&Easy
2 rulli
~~0.95~~ **0.78** 0.39 €/rull
PAKKUMINE KEHTIB KUNI 25.06

Pesukaitsmed Naturella
20tk
~~0.88~~ **0.74** 0.04 €/tk
PAKKUMINE KEHTIB KUNI 25.06

Hügieenisidemed Naturella Ultra Normal
20tk
PAKKUMINE KEHTIB KUNI 25.06
~~2.18~~ **1.88** 0.09 €/tk

Tampoon OB Pro Comfort Normal
16tk
~~2.69~~ **2.48** 0.16 €/tk
PAKKUMINE KEHTIB KUNI 25.06

Vedelseep Palmolive Olive Milk
300ml
~~1.84~~ **1.44** 4.80 €/L
PAKKUMINE KEHTIB KUNI 25.06

Majapidamislapp Vileda 342 PickUp
6tk
~~2.98~~ **2.28** 0.38 €/tk
PAKKUMINE KEHTIB KUNI 25.06

Pakume jaanideks parimaid hindasid! 19.06-30.06.2015

Tähelepanu! Vastavalt turusituatsioonile võivad hinnad veel alaneda!

JAANIJOOGID

Apelsinimahl Pure
1L
~~2.38~~ **1.68** -29% +0.10

Karastusjook Coca-Cola
multipakk
2x2L
~~2.68~~ **1.98** -26% 0.50 €/L +2x0.10

Lauavein Just Jump
Red&White 11%, 2x1,5L / Võhu Vein
Tähelepanu! Tegemist on alkoholiga. Alkohol võib kahjustada Teie tervist.
6.48 2.16 €/L

Siider Sherwood Pear
4,5%, 6X0,33L / A.Le Coq
Tähelepanu! Tegemist on alkoholiga. Alkohol võib kahjustada Teie tervist.
2.98 1.51 €/L +6x0.10

Siider Sherwood Strawberry Fields 4,5%, 6X0,33L / A.Le Coq
Tähelepanu! Tegemist on alkoholiga. Alkohol võib kahjustada Teie tervist.
2.98 1.51 €/L +6x0.10

Hele õlu A.Le Coq Premium
4,7%, 6x0,5L
Tähelepanu! Tegemist on alkoholiga. Alkohol võib kahjustada Teie tervist.
3.78 1.26 €/L +6x0.10

Õlu Karl Friedrich
5%, 20x0,5L / Saku ÕT
Tähelepanu! Tegemist on alkoholiga. Alkohol võib kahjustada Teie tervist.
9.98 1.00 €/L +20x0.10

Hele õlu Alexander 1Pint
5,2%, 24x0,568L / A.Le Coq
Tähelepanu! Tegemist on alkoholiga. Alkohol võib kahjustada Teie tervist.
12.88 0.94 €/L +24x0.10

Siider Somersby Pear
4,5%, 24X0,33L / Saku ÕT
Tähelepanu! Tegemist on alkoholiga. Alkohol võib kahjustada Teie tervist.
13.88 1.75 €/L +24x0.10

JAANIJOOGID

Virumaa Invest

Olev Rohumäe
Kutseline maakler
Tel 5333 1805
olev@virumaainvest.ee

Eino Vaher
Maakler
Tel 553 0227
eino@virumaainvest.ee

Lisete Vuntus
Maakler
Tel 523 3830
lisete@virumaainvest.ee

RAHA ON VIRTUAALNE, KINNISVARA REAALNE

MÜÜA KORTERID

Müüa Essus Pargi tänaval 2-toaline korter. Üldpind 48,6 m2. HIND 12700 EUR. Helista 5233830 Lisete

Müüa Pajustis, Linnu 15 kolmandal korrusel 4-toaline korter. Üldpind 84,8 m2.HIND 28300 EUR . Helista 53331805 Olev

Müüa ajaloolise hõnguga 2-toaline ahiküttega korter Rakveres Piiri tänaval teisel korrusel. Üldpind 43,9 m2. HIND 23900 EUR. Helista 5530227 Eino

UUS HIND! Müüa Rakveres Koidula 2 kolmandal korrusel 3-toaline korter. Üldpind 49 m2. HIND 28900 EUR. KAUPLE! Helista 5530227 Eino

ANDA ÜÜRILE

Üürile anda Rakvere kesklinnas Võidu tänaval erinevas suuruses kortereid. Kortereid on nii ahiküttega kui ka keskküttega. HINNAD 160-250 EUR. Helista 5233830 Lisete

Anda üürile 1-toaline korter Rakveres Allika tänaval. Üldpind 26 m2. HIND 150 EUR. Helista 5233830 Lisete

Rendile anda kesklinnas Laada 29 esimesel korrusel äripind. Üldpind 175 m2. Ruumid on väga heas korras. HIND 10 EUR/m2. Helista 53331805 Olev

MÜÜA ÄRIPIND

Müüa äripind Rakveres, Posti 25 esimesel korrusel. Üldpind 93,8 m2. HIND 29000 EUR. Helis-ta 53331805 Olev

MÜÜA ELAMUMAA

Müüa Vana-Vinnis Tooma talus endine talukoht looduskaunis kohas. Üldpind 60600 m2. HIND 12600 EUR. TINGI! Helista 5530227 Eino

MÜÜA MAJAD

Vinni vallas Veadlas, Risto tänaval müüa talukoha hoonestus, millel renoveerimist vajav palkmaja. Üldpind 5000 m2. HIND 9000 EUR. Helista 53331805 Olev

Müüa ilus 4-toaline maja Rägavere vallas Jõekaldal. Üldpind 100 m2, krunt 2,3 ha. HIND 75000 EUR.
Helista 53331805 Olev

Müüa Rägavere vallas Põlulas looduslikult kenas kohas väike palkmaja. Üldpind 5000 m2. HIND 17000 EUR.
Helista 53331805 Olev

Müüa ilus väike maja Rakvere äärelinnas Heina tänaval. Üldpind 88 m2, krunt 1218 m2. HIND 108000 EUR. Helista 5530227 Eino

Müüa privaatses asukohas, Rakvere kesklinna lähedal Silla 6a ridaelamuboks. Üldpind 167,6m2, krunt 382 m2. HIND 79000 EUR. Helista 5530227 Eino

Müüa ilus maja Sõmerul, Kooli 21. Maja on 6-toaline. Krunt 3410 m2. HIND 120000 EUR. Helista 5530227 Eino

ÜÜRILE ANDA 1-3 AHI-JA KESKKÜTTEGA KORTERID!
53331805 OLEV; LISETE 5233830

SOBIVA HINNA KORRAL OSTAME TEIE KINNISVARA (MAJA, KORTER, PÕLD, METS JM).
LISAKS VAATA PAKKUMISI MEIE KODULEHELT!

Head pakkumised Kroonikeskuse I korrusel
Telefon 327 0670 info@virumaainvest.ee www.virumaainvest.ee

UUSMAA KINNISVARABÜROO

Rakvere, Turu plats 5, II korrus
Tel 32 23 601
rakvere@uusmaa.ee
www.uusmaa.ee

Kena kompleks, privaatne metsaveer!
Haljala v., Idavere küla
Hind 37 990 € UUS HIND!
Kinnistu 16 900 m², keskküte
Margus Punane 504 9998

Ilus ahjuküttega korter!
Roodevälja küla, Arkna tee 50
Hind 15 750 €
2 tuba, 41 m2, korrus 1/2, dush
Eve Kalm 5623 1534

Kaunis vaade linnale!
Rakvere, Laada 41
Hind 31 000 € UUS PAKKUMINE!
3 tuba, korrus 5/5, 59 m², rõdu
Nele Lauk 5697 5217

Majakene mere ääres!
Vihula vald, Vergi küla
Hind 59 900 € UUS HIND! 54 900 €
kinnistu 1398 m², tiigiga kinnistu,
Triinu Heinluht 5391 0678

NÄDALA PAKKUMINE!
HIND ~~169 900 €~~ 159 990 €

Rakvere, Lõuna 5a
Kinnistu 923 m², maja 211 m², 5 tuba, kena maja ehitatud 2006
Margus Punane 504 9998

Luksuslik kodu Kakumäe külas!
Vinni vald, Kodukaku 7
Hind 135 000 €
Kinnistu 2598 m², 5 tuba, garaaž
Nele Lauk 5697 5217

1-toaline korter Sõmeru keskuses!
Sõmeru alevik, Puiestee 1
Hind 10 900 € UUS PAKKUMINE!
32 m², k.1/3, uued aknad-uksed
Triinu Heinluht 5391 0678

Hubane suvekodu!
Vihula vald, Eisma küla
Hind 44 200 €
Kinnistu 1891 m2, maja 83,7 m2
Eve Kalm 5623 1534

Tiigiga kinnistu kodu ehitamiseks!
Sõmeru, Suvila 18
Hind 21 900 € UUS PAKKUMINE!
Kinnistu 1660 m2, elektriliitumine,
Taivi Kask 5567 1233

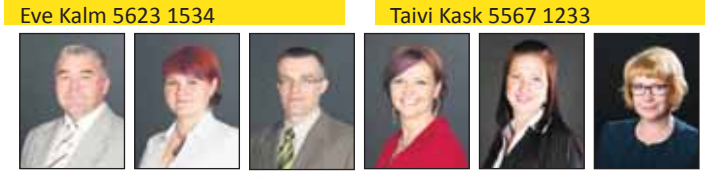

Margus Punane Tel 504 9998 tegevjuht
Triinu Heinluht Tel 5391 0678 maakler, hindaja
Tõnu Kuhi Tel 502 2114 kutseline hindaja
Taivi Kask Tel 5567 1233 kutseline maakler
Nele Lauk Tel 5697 5217 maakler
Eve Kalm Tel 5623 1534 maakler

Meid kliendid soovitavad

ARCO VARA

Kinnisvara nõustamiskeskus aastast 1992

Helista 24/7
6 200 300

Andrus Peiel
Maakler
Tel 527 1011
Andrus.Peiel@arcovara.ee

Carmen Lillepea
Maakler
Tel 5346 8877
Carmen.Lillepea@arcovara.ee

Laada 14 | Tel 324 0888 | www.arcovara.ee/rakvere

MÜÜA 4-TOALINE KORTER

POSTI TN, RAKVERE
- II korrus
- läbi maja planeering
- poed lähedal
- aktiivne ühistu

Hind 43 000 €
Andrus Peiel, tel 527 1011

MÜÜA MAJA

VIRU-JAAGUPI, VINNI VALD
- 3 tuba ja köök
- uus pliit ja soemüür
- hea asukoht
- kõrvalhoone

Hind 24 500 €
Carmen Lillepea tel 5346 8877

MÜÜA 1-TOALINE KORTER

LAADA TN 6, RAKVERE
- III korrus
- üldpind 29 m²
- rõdu

Hind 22 000 €
Andrus Peiel, tel 527 1011

MÜÜA MAJA

KURTNA, V-MAARJA VALD
- suur palkmaja
- puurkaev
- kõrghaljastus
- vahetusvõimalus

Hind 22 000 €
Carmen Lillepea tel 5346 8877

MÜÜA ELAMUMAA

TÕRREMÄE, RAKVERE V.
- puurkaev
- liitumine EE16A 1 faas
- hea asukoht

Hind 28 000 €
Andrus Peiel, tel 527 1011

MÜÜA 2-TOALINE KORTER

JAAMA TN, VÄIKE-MAARJA
- el.küte, õhksoojuspump
- uued aknad
- hea asukoht
- ahju/pliidi ehitamise võimalus

Hind 6 000 €
Carmen Lillepea tel 5346 8877

MÜÜA MAJA

HÕBEDA K., KADRINA V.
- 3 tuba ja köök
- sahver, panipaik, kelder
- maad ca 0,5 ha
- kaev, kuur-laut

Hind 18 700 €
Andrus Peiel, tel 527 1011

MÜÜA 4-TOALINE KORTER

TULEVIKU TN 13, RAKVERE
- avatud köök
- aknad-uksed vahetatud
- madalad kulud
- sisehoov

Hind 45 000 €
Carmen Lillepea tel 5346 8877

MÜÜA MAJA

KÄRAVETE, AMBLA VALD
- avar planeering
- kelder, saun, garaaž
- hea seisukord
- uued aknad

Hind 60 000 €
Silja Juursalu, tel 523 2661

MÜÜA MAJA

JAANI TN, TAPA
- puitmaja
- toad läbikäidavad
- puuküte
- sileplekk katus

Hind 22 000 €
Silja Juursalu, tel 523 2661

MÜÜA 2-TOALINE KORTER

KARDINA
- uus puupliit
- töökorras ahi, kelder
- aknad vahetatud
- madalad kulud

Hind 7 500 €
Silja Juursalu, tel 523 2661

MÜÜA 3-TOALINE KORTER

ÜLEVISTE TN, TAPA
- keskmine seisukord
- läbi maja planeering
- kelder, rõdu
- turvauks

Hind 4 900 €
Silja Juursalu, tel 523 2661

SUUR KINGISADU!
Too oma kinnisvara Arco Varasse müüki ja võida kingitus!
Loosimisse lähevad Home4You kinkekaardid ja Estonia SPA majutuspaketid.
Kampaania kestab kuni 31.12.2015

TARVAPROJEKT

- KINNISVARA OSTU-MÜÜGI-ÜÜRI VAHENDUS
- KINNISVARA HALDUS JA PUHASTUSTEENUSED
- OSTAME RAIEÕIGUSI, METSAKINNISTUID JA PÕLLUMAAD

58141686
SIIM@TARVAPROJEKT.EE
WWW.TARVAPROJEKT.EE

MÜÜA UUED KORTERID

* 1-TOALINE 37M² HIND 22 650.-
* 2-TOALINE 68M² HIND 42 200.-
* 3-TOALINE 69M² HIND 43 000.-

VAATA VEEL PAKKUMISI: WWW.NORTSU4A.EE

501 0385 ILMAR
509 1299 AIVAR
NORTSU4A@HOT.EE

KINNISVARA

• Müüa soodsa hinnaga Tapa ja Tamsalu linnas ning vallas erinevas seisukorras ning erineva suurusega **1-4toalised korterid** ning majad. Täpsem info: mob 5110 478 või 322 0106, e-post: urmas.saarmets@pindi.ee Urmas Saarmets, Pindi Kinnisvara AS. Aitan teid kinnisvara ostmisel ja müümisel, võtan müüki teie korteri või maja, kinnisvaraalane konsultatsioon tasuta.

• Müüa **1toaline** ahiküttega **korter** Rakveres (28 m²). Trassivesi ja kanal. sees. Uus vannituba! Hind 11 500 €. www.kenriko.ee, tel 5083 305

• Müüa otse omanikult **1toaline** k.m. **korter** Rakveres koos mööbli ja muu sisustusega (külmik, boiler). Talvine küte võimalik endal reguleerida. Hind 17 000 €. Tel 5664 8311

• Müüa **1toaline** ahiküttega **korter** Rakveres. Tuba ja köök eraldi, WC ja dušš, linna vesi ja kanal., olemas puukuur, väga väiksete kuludega korter, võimalus välja ehitada katusealune ~15 m². Hind 9200 €. Tel 5198 8087

• Müüa **1toaline** ahiküttega **korter**. Mäekalda tänaval. Vesi ja kanalisatsioon on sees. Uued aknad, uks ja boiler. Puukuur koos puudega. Hind 8 700 €. Tel 5567 1672

• Müüa Vinnis **1toaline korter**. Hind kokkuleppel. Tel 529 1819

• Müüa **1toaline korter** Kundas Mäe 14. Kiire! Tel 5220 305

• Müüa **2toaline korter** (I korrus) Rakveres otse omanikult. Hind 25 000 €. Tel 5326 9908

• Müüa Rakveres **2toaline** ahiküttega **korter** (36 m²). Vesi, kanalisatsioon, vajab remonti. Hind 15 500 €. Tel 5569 5227, õhtuti

• Müüa **2toaline korter** Rakveres Võidu tn 53. V korrus, 49 m². Tel 5373 0689

• Müüa **2toaline korter** Rakvere kesklinnas. Tel 5660 3420

• Müüa **2toaline** mugavustega **korter** Rakveres Kungla tn (V korrus). Otse omanikult, vajab remonti. Tel 5301 1468

• Müüa **2toaline korter** Rakveres Lennuki tn, III k. üp. 39 m². Tel 5884 1397

• Müüa **2toaline** täielikult renoveeritud ahiküttega **korter** Rakvere keskuses. Tel 5558 6511

• Müüa **2toaline korter** Rakvere südalinnas Koidula 2 (vaatega Turu platsile), üp 38,9 m², III k, omanikult. Hind 23 000 €. Tel 5660 3420

• Müüa Rakveres korralik **2toaline korter** otse omanikult. Tel 5686 9866

• Müüa **2toaline korter** Rakvere kesklinnas (III korrus). Sisse jääb nelja poolega riidekapp, vaip (2x3), külmik. Omanik müüb hinnaga 21 000 €. Tel 5660 3420

• Müüa **2toaline** ahiküttega **korter** Rakveres. Keskmises seisukorras, tsentraalne veevarustus ja kanalisatsioon, WC ja pesemisvõimalus olemas. Toimiv ühistu, väiksed kommunaalkulud ja aiamaa kasutamise võimalus. Info telefonilt 52 93 990

• Müüa **2toaline** ahiküttega **korter** Laekveres. II korrus, remonditud, aiamaa. Hind 6000 €, tingi! Tel 5340 5688

• Müüa **2toaline** remonditud päikesepoolne **korter** Tapa linnas (I korrus). Hind 8000 € (saab tingida). Info tel. 5110 478

• Müüa **3toaline korter** Rakveres Jaama pst 13. Hind 21 000 €. Tel 5690 1544

• Müüa remonti vajav **3toaline korter** Lennuki tänaval. Hind kokkuleppel. Tel 5680 1956

• Müüa Sõmeru alevikus **3toaline** korralik **korter** (49,5 m²). Hind 17 000 €. Tel 5559 0743

• Müüa Haljalas **3toaline korter** otse omanikult, II korrus (58 m²). Tel 5645 1942

• Müüa **3toaline** ahiküttega **korter** (I korrus, 42,8 m²) Tamsalus. Vajab remonti. Tel 5391 173

• Müüa Tapa kesklinnas **3toaline korter** Pikk tn 8 (57,5 m², I k.). Otse omanikult. Hind 7300 €. Kiire! Tel 5363 9060

• Soodsalt müüa **3toaline korter** Tapal otse omanikult. Прадаётса **3-комнатая квартира** в Тапа. Kõigi mugavustega, ukse-aknad vahetatud, kõik teenused lähedal – postkontor, kool, lasteaed, bussi- ja raudteejaam. Hind 4900 €. Tel 5391 5613, 32 77 907, 5840 9350

Müüa **3toaline** ahiküttega **korter** Tapa vallas. Tel 5110 478

• Müüa **4toaline** remonti vajav **korter** Tamsalu vallas. Hind 2300 €. Tel 5354 0390

• Müüa **ridaelamuboks** Aasperes. Hind jaanipäevani 23 000 €, kiire! Lisainfo numbril 53 323 624

•Müüa **maja** kõrvalhoonega Rakveres rahulikus elamurajoonis Linnuriigis. Krunt 1200 m², kaev + linnavesi, keskküte, 25A, elamiskõlbulik, otse omanikult. Tel 5136 690

• Müüa Rakvere linnas heas seisukorras **elamu** (üldpind 118 m², 2 korrust, 4 tuba, saun, garaaž), krunt 707 m². Hind 64 000 €. Tel 5800 3648

• Müüa või anda üürile **maja** Näpil Kuuse tn 7. Tel 5054 575

• Müüa **maja** koos aiamaa ja kõrvalhoonega 18 km Rakverest või vahetada 2toalise korteri vastu Rakveres (II korrusel). Tel 5562 2948

• Müüa **maja** (144 m²), Rakverest 12 km. Väga hea hind. Tel 5542 180

• Müüa **talumaja** koos kõrvalhoonega 8 km Rakverest. Maad 3,5 ha. Tel 5694 6444

• Müüa **maja** Väike-Maarja vallas Eipri külas. 4 tuba ja köök + abihooned. Krunt 1,04 ha. Hind 29 000 €. Lisainfo tel. 5812 7303

• Müüa **elamumaa** (1317 m²) Kadrinas. Olemas kõik kommunikatsioonid, kõrghaljastus. Tel 5052 060

OST

• Noor pere soovib osta remonti vajava **1-4toalise korteri** või maja Rakveres või selle lähiümbruses. Võib vajada remonti jne. Soodsa pakkumise korral raha kohe kätte! Tel 5226 500

• Ostan **1toalise** k.m. **korteri** Rakveres otse omanikult. Tel 5081 311, Marek

• Soovin osta remonti vajava **korteri** Rakvere kesklinnas. Tel 5550 0588

• Soovin osta remonditud **2-3toalise korteri** Rakveres otse omanikult. Tel 5162 260

• Ostan **1-3toalise korteri** Rakveres. Võib vajada remonti. Tel 5895 3137

• Ostetakse kiiresti **2- või 3toaline korter** Tapal või Kadrinas, võib remonti vajada. Tel 5110 478

• Ostame heas seisukorras **maja** Rakverest kuni 10 km kaugusel (eriti eelistatud Sõmeru vald, Rakvere vald). Tel 5559 0743

• Ostan **põllumaad**. Tel 5293 609

• Ostan **garaaži** Rakveres. Tel 5292 781

• Soovin osta remonti vajava **garaaži** Rakveres või Lääne-Virumaal. Tel 5550 0588

• Soovin osta **garaaži** Rakveres. Võib vajada remonti. Kiire! Tel 5590 3675

OÜ ESTEST PR OSTAB
metsa- ja põllumaad.
Tel 504 5215, 514 5215
info@est-land.ee

OÜ Netcom Baltic Kinnisvara
ostab metsa ja talumaid, metsaraiet.
Hinnad väga head!
Tel 5666 0375

ÜÜR

• Soovin pikemaks ajaks üürida **3- või 4toalise korteri** Rakveres. Tel 55 625 624

• Perekond soovib üürida Rakveres **3toalise** ahiküttega **korteri**. Kiire! Tel 5557 1071

• Soovin üürida **2-3toalise korteri** Rakveres. Tel 5660 3585

• Otsin **2toalist üürikorterit** Rakveres. Palun helistada 5551 8764

• Soovin üürida **2toalise** mugavustega I korruse **korteri** Väike-Maarjas või Tamsalus. Tel 32 61 365, 5345 3875

• Üürile anda heas korras möbleeritud mugavustega **korter** Sõmerul Põllu 4 (18 m²). Hind 125 €/kuu + kom.maks + el. Tel 5664 4088

• Üürile anda **1toaline korter** Tapal 1. Mai pst 12, I korrus. Hind 150 €. Tel 5034 972, info@ko.ee

• Anda üürile pikemaks ajaks **2toaline** k.m. **korter** Rakvere kesklinnas (osal. möbl., II k., külmik, TV). Üür 160 € + kom.kulud. Tagatisraha nõue. Tel 5884 1201

• Üürile anda **2toaline** puuküttega **korter** Rakveres Pikk 37 II korrus. Hind 180 €. Tel 5034 972, info@ko.ee

• Anda üürile alates 1.07 k.m. **2toaline** möbleeritud **korter** Rakvere kesklinnas. Üür 180 € + kom.maks, tagatisraha nõue. Tel 5884 1567

• Üürile anda **2toaline** keskküttega **korter** Rakvere kesklinnas. Üür 160 € + kom.maksud. Tel 5864 0265

• Soodsalt üürile anda Veltsis **3toalisest korterist 2 tuba**. Tel 5742 0688

• 4-30 töömeest saavad **öömaja** Rakvere kesklinnas. Korralik elamine. Tel 5164 685

• Anda rendile **suvila** Võsul (juuni, august, september). 90 € nädal. Info tel 5685 7907

www.kuulutaja.ee

ÄRIPINNAD

Anda rendile autoremonditöökoda ja pesula koos seadmetega. Võidu 2c Rakvere. Tel 5041 559

Tõrma Tööstuskülas
ANDA RENDILE LAOPINDASID
Tel 516 4685

SÕIDUKID

• **www.toonklaas.ee**

• Müüa **Audi 80 B4** 92. a. Hind 600 €, müügiga kiire, tingi! Tel 5184 451

• Müüa **Audi 80 B4** 1992. a, automaat, ülev. 03.2016, kaasa talverehvid valuvelgedel. Hind 500 €. Tel 5236 447

• Müüa hõbedane **Audi A4** 1995. a, sedaan. Tel 5663 3572

• Müüa **Ford Focus** 2001. a 1,6 bens. Vahetatud palju detaile. Kaasa talverehvid velgedel. Hind 1200 €. Tel 5134 259

• Müüa **Opel Astra Caravan Edition 100** 1,6i 2000. a, bensiin, hõbedane met, universaalkere, hooldusraamat, konditsioneer, kesklukk, 2xel.aknad, Opeli valuvelgedel, veokonks, roosteta, heas tehnilises korras, kehtiv ülevaatus 06/2016, ökonoomne, soodsalt. Rakvere. Tel 5903 7780

• Müüa **Opel Astra Club** 2,0DTI 2000. a 74 kW, turbodiisel, hõbedane metallik, sedaan, kesklukk puldist, stereo, veokonks, suverehvidel, väga heas tehnilises korras, superökonoomne, soodsalt 1690 €. Rakvere. Tel 5903 7780

• Müüa **Seat Ibiza** 2001. a dets. 1,4 bensiin 44 kW, 3 ust. Tel 5561 9895

• Müüa **Škoda Felicia** 1,3 98. a 43 kW. Hind 400 €. Tel 5246 504

• Müüa **Škoda Octavia** 74 kW, 2000. a, 1000 €. Tel 5244 243

• Müüa **Volkswagen Golf 4 Variant** 1,9TDI 2002. a 74 kW, turbodiisel, universaal, tumesinine, kesklukk+sign. puldist, 4xel.aknad, tume salong, veokonks, heas tehnilises korras, kehtiv ülevaatus, ökonoomne, soodsalt vaid 2470 €. Rakvere. Tel 5903 7780

• Müüa **Volvo V40** 1,9TDi 85 kW 2003. a must metallik, universaal, 5 ust, uuem mudel, sõiduk väga heas korras, üliökonoomne, rikkalik lisavarustus. Hind soodne. Tel 5079 984

• Müüa uus **motoroller** Shark LH50QT-14. Tel 5526 208

• Müüa **M2140 ja VAZ -21063 varuosi.** Tel 5646 0366

• Müüa **GAZ 53 siduriketas** (originaal) ja **ZIL 130 roolikardaan** (uus). Tel 5391 173

OST

• Ostame igasuguses tehnilises seisukorras **autosid**, võtame ARK-ist arvelt maha. Tel 5500 724

• Ostan **autoromu**. Tel 5840 1818

• Ostan **VAZide uusi plekke, ilukilpe, tulesid, stangesid, Vene-aegseid uusi rehve**. Tel 5157 395

• Ostan **võrri, motika ja nende osi**. Tel 5031 849

• Ostan **GAZ 21/24/2410 rehve** (taastatud rehve palun mitte pakkuda), **GAZ 21 ilukilpe, plekke jm. uusi detaile.** Tel 5136 690

HAAKEKONKSUD
müük, paigaldus.
Tel 322 5233

REHVITÖÖKODA
Plekkveljed levinumatele automarkidele
VÄGA lai valik vähekasutatud SUVEREHVE

Vabriku 7
Rakvere
324 3421

Wiru Auto

Wiru Auto OÜ
Kreutzwaldi 7, Rakvere
Avatud E-R 8-17, L 9-15
Tel 511 9569, Tanel Raudla
tanel.raudla@wiruauto.ee
www.wiruauto.ee

Peugeot 307, 04/2006a. 1.6 (80kw), bensiin, manuaal, must met. Sn: 166 267km. **Hind: 3290.-**

Mazda 6, 01/2006a. 1.8 (88kw), bensiin, manuaal, tumehall met. Sn: 115 260km. **Hind: 3990.-**

Renault Trafic, 01/2007a. 1.9(74kw), diisel, manuaal, 6 kohta, kaubik, kollane. Sn: 200 650km. **Hind: 5490.-**

Peugeot 207, 08/2010a. 1.4 (50kw), diisel, manuaal, hõbedane met. Sn: 60 300km. **Hind: 6490.-**

Nissan Qashqai Visia, 09/2008a. 1.5 (78kw), diisel, manuaal, hall met. Sn: 208 735km. **Hind: 6490.-**

Nissan Juke Visia, 02/2011a. 1.6(86kw), bensiin, manuaal, hõbedane met. Sn: 53 140km. **Hind: 9490.-**

Nissan Juke Acenta Connect, 04/2011a. 1.6(86kw), bensiin, manuaal, tumesinine met. Sn: 96 150km. **Hind: 9990.-**

Nissan Qashqai+2, 03/2010a. 2.0(104kw), bensiin, manuaal, must met. Sn: 160 750km. **Hind: 10 990.-**

Nissan NP300, 06/2011a. 2.5 (98kw), diisel, manuaal, roheline. Sn: 94 429km. **Hind: 9990.-**

Peugeot 508 Allure, 05/2011a. 2.0(120kw), diisel, automaat, tumepruun met. Sn: 194 875km. **Hind: 10 450.-**

Renault Capture Zen, 09/2013a. 0.9 (66kw), bensiin, manuaal, must met. Sn: 42 490km. **Hind: 11 490.-**

Nissan Navara Double Cab, 11/2008a. 2.5(126kw), diisel, automaat, sinine met. Sn: 177 490km. **Hind: 11 490.-**

Peugeot 308, 10/2014a. 1.2 (60kw), bensiin, manuaal, hall met. Sn: 12 510km. **Hind: 11 990.-**

Peugeot 4007, 02/2012a. 2.4 (125kw), bensiin, automaat, pruun met. Sn: 95 080km. **Hind 11 990.-**

Nissan Qashqai Acenta, 10/2011a. 2.0(110kw), diisel, manuaal, 4x4, lilla met. Sn: 79 626km. **Hind: 13 490.-**

Nissan Qashqai Acenta, 01/2013a. 1.5(81kw), diisel, manuaal, hall met. Sn: 68 865km. **Hind: 14 490.-**

Renault Trafic Pack Clim, 04/2012a. 2.0 (66kw), 6 kohta, diisel, manuaal, valge. Sn: 95 742km. **Hind: 14 990.-**

Nissan Qashqai+2 Acenta, 01/2013a. 1.6(96kw), diisel, manuaal, Sn: 95 645k. **Hind: 15 490.-**

Toyota Avensis Valvematic Linea Sol Plus, 05/2014a. 1.8 (108kw), bensiin, automaat, tumehall met. Sn: 5875km. **Hind: 19 490.-**

Nissan Qashqai Acenta Connect, 09/2014a. 1.5(81kw), diisel, manuaal, lilla met. Sn: 10 340km. **Hind: 21 490.-**

PEUGEOT RENAULT NISSAN

Suurem valik autosid:
www.wiruauto.ee

KEHALA AUTOLAMMUTUS

AUDI A4 sed/car	1,8i	98
AUDI S4/A4	4,2i	06
AUDI A3	1,8 turbo	00
AUDI A6	1,9 TDI/2,5 TDI	-00
AUDI A8	3,7l/aut	97
AUDI 80/90/Q/coupe		84-92
AUDI 80 B4 avant/sed/quattro		94
AUDI 100 sed/avant		94
AUDI V8 quattro	3,6i/4,2i/aut	89
ALFA ROMEO 33/164	3,0i	83-94
BMW E30		83-90
BMW E28	528/525i/524TDaut	86
BMW E34	520i/518i	94
BMW E24	628I	86
BMW E36 sed/compact/coupe		92-95
BMW E38	4,0i aut.	95
BMW E39	2,0/2,5TD/3,0TD	96-98
BMW E46	2,0TD	-05
BMW E46 coupe	I,9i	00
CHRYSLER CROSSFIRE	3,2i/sut	
CHRYSLER VOYAGER	2,3i aut.	-97
CHRYSLER VOYAGER	2,4/3,3/2,5TD	97
CITROEN XSARA 5ust	1,4	-02
CITROEN C2	1,0i	06
CITROEN C3		03
CITROEN C5	2,0HDI	-04
DAEWOO NUBIA car	1,6i	94
DAEWOO MATIZ	0,8i	99
FIAT TIPO	1,7D	88
FIAT BRAVO 3 ust	1,6i	95-98
FIAT PUNTO	1,2i	-05
FIAT MAREA sed/car		96
FORD TRANSIT	2,0TD	02
FORD TRANSIT	2,5D/2,5TD	91-94
FORD MONDEO		93-04
FORD GALAXY	2,8i/aut.	98
FORD ESCORT /ORION	91/00	86-98
FORD SCORPIO sed		87-98
FORD FIESTA		84-95
FORD FOCUS		-99
FORD PROBE GT	2,2 turbo/2,2i	90
FORD COURIER	1,3i	-99
HONDA CIVIC 3ust/sed	1,3/1,5i/aut	-98
HYUNDAI ACCENT 3 ust	1,3i	00
HYUNDAI PONY sed/3ust	1,5/1,3	93
HYUNDAI ELENTRA	SONATA	-97
HYUNDAI GETZ	1,4	08
KIA CARNIVAL	2,9TD/aut	99
LANDROVER FREELANDER	1,8i	97
LADA 110/111		01
LEXUS LS400	4,0i	97
MAZDA B2500		06
MAZDA 323 3ust/sed	1,5i/1,6i	85-95
MAZDA 323F	1,6i/1,5i	92-98
MAZDA 626 sed/5ust/car		-02
MAZDA XEDOS 6	2,0V6	92-94
MAZDA 6 sed	2,0	02
MB CLK		97-04
MB 124/190		-99
MB W202 C-klass/sed/car		93-00
MB E-klass		97
MITSUBISHI PAJERO		-97
MITSUBISHI GALANT		-00
MITSUBISHI LANCER sed/car		85-00
MITSUBISHI COLT		88-96
MITSUBISHI CARISMA sed/5ust		97-00
MITSUBISHI OUTLANDER		-07
NISSAN ALMERA sed/5ust	1,4i/1,6i	95-00
NISSAN ALMERA 5ust	1,8i/aut	01
NISSAN MAXIMA	3,0i	90
NISSAN PRIMERA		-02
NISSAN SUNNY	1,7D/2,0D/1,6i	86-95
OPEL ASTRA sed	1,7 TDi /1,6i	02
OPEL ASTRA/car	1,4i/1,6I	92
OPEL CORSA	1,4i	92
OPEL OMEGA	1,8/2,0/3,0i/aut	87/91
OPEL OMEGA B sed/car		09
OPEL SINTRA	2,2i	99
OPEL VECTRA	1,6i/2,0i/1,7D/4WD	89
OPEL VECTRA B/car	1,6i/2,0/2,0TD	-02
OPEL ZAFIRA	2,0 TD	99
UUS! OPEL MERIVA	1,6 i	05
PEUGEOT 405/205/306/309		83-95
PEUGEOT 406 sed	1,8/1,9TD	98
PEUGEOT BOXER	2,5TD	99
PEUGEOT 206 3ust	1,1	99
UUS! PEUGEOT 307	2,0i/2,3HDi	05
PEUGEOT 107 5 ust	1,0i	06
PEUGEOT PARTNER	1,9D	-04
PORSCHE 924	2,0	82/85
RENAULT 21 GTX/9/19/CLIO	2,0	85-98
RENAULT SAFRANE	2,1 D	93
REANULT MEGANE/5ust	1,6i/2,2TD	96-99
REANULT THALIA	1,4	-04
ROVER 620/416	1,6i/2,0i	93-00
SAAB 9-3 3 ust	2,2TDI	-02
SAAB 9-5 car	2,0i/aut	99
SKODA FELICIA (5ust)	1,5	97
SKODA SUPERB	1,9TD	03
SUBARU LEGACY	2,0i	97
SUBARU IMPREZA car	1,6i/1,8i/aut	94
SEAT ALHAMBRA	1,9TD	95-00
SEAT CORDOBA		06
SEAT IBIZA		-02
SEAT TOLEDO		91-95
UUS! SEAT LEON	1,6i	02
SUZUKI BALENO car/sed	1,6i/1,3i	95-00
TOYOTA CARINA E/car	1,6i	92-97
TOYOTA COROLLA 3ust	1,3 aut	89
TOYOTA PREVIA	2,4i	95
TOYOTA SUPRA	3,0i	89
UUS! TOYOTA AYGO	1,0i	06
VW CADDY	1,9SDI	97
VW POLO	1,4D	81-99
VW POLO Classic	1,4	-01
VW GOLF II	1,8iGT/1,3/1,6TD aut	88/86
VW GOLF III/car /VENTO		92-97
VW GOLF IV	1,4i/1,6	98/99
VW PASSAT	1,8/1,8i / 1,9TDi DOCH	81-95
VW PASSAT sed/car	1,6i/2,5TDi	-02
VOLVO 740 sed/940	2,3/2,3i	86/90
VOLVO 850/sed	2,5i/aut	91
VOLVO S40/V40	1,8i/1,9 TDi	-00
VOLVO S70/V70	2,5i	-00
UUS! VOLVO S80/V80	2,5TDi	99

LISAKS SUUREL HULGAL UUEMAID JA VANEMAID AUTODE VARUOSI!

AUTODE OST	509 6714
Kehala Autolammutus	325 1725
L-Virumaa, Viru-Jaagupi	505 9420
Puksiiriabi 24 h	502 8571
Avatud E-R 9.00-18.00	www.hot.ee/rakett

* VÄLJASTAME AUTO ARVELT MAHAVÕTMISE TÕENDI!
* VARUOSADE SAATMINE KULLERTEENUSEGA!

SOODNE AUTODE JA TRAKTORITE KLIIMASEADMETE TÄITMINE JA KONTROLL

Asume Näpi Kaubabaasis

Tel. 5567 0822

REHVIDE MÜÜK
Sõmeru töökojas Põllu 3a
* uued, taastatud ja kasutatud rehvid
* kasutatud plekk ja valuveljed
* valuvelgede sirutamine, keevitamine
* velgede pritsimine ja värvimine
E-R 8-17, hooajal ka L 9-14
tel 508 9216

VÄIKE-MAARJA AUTOLAMMUTUS

- Erinevad VARUOSAD Euroopa ja Jaapani autodele
- TREILERI RENT
- Ostame AUTOSID

tel 326 1463, 558 3666, 504 3022
www.hot.ee/rannel
rannel@hot.ee
Tamsalu mnt 1 Väike-Maarja

K-KUMMID OÜ KK-RIDEEN
www.k-kummid.ee

Väga suur valik uusi ja kvaliteetseid, vähe kasutatud SUVEREHVE 13"-22" ning VELGI!

Rakvere, Tõrma Tööstusküla, tel: 324 4090
Jõhvi, Narva mnt 150B, tel: 335 2800
Tartu, Tähe 135A, tel: 5124 299

HINNAD SOODSAD!

Meilt ostetud rehvidele PAIGALDUS TASUTA!

TEENUSED

- **Raider-tüüpi muruniidukiga niitmine, kõrgrohu niitmine vasarniidukiga, trimmerdamine.** Guidoks OÜ, hel õhtuti 5190 8253

- **Metsa väljavedu** MTZ-82-ga. Vajadusel koos lõikusega. Info 51 46 788
- **Ohtlike puude langetus**. Tel 5686 8990

- **Muruniidukite, murutraktorite, trimmerite, võsalõikajate ning saagide remont ja hooldus**. ForestPlus OÜ Laada 20, Rakvere 32 55 332, 5853 6925

- **Muru niitmine, trimmeritööd, võsalõikus, kõrge rohu lõikus**. Tel 5539 328
- **Pakume teenust halumasinaga.** Tuleme ise kohale. Hind kokkuleppel. Tel 5806 2568; 5818 5747
- Teeme **ehitus**- ja **remonditöid** ning **vannitubade remonti**. **Aitame teid sisekujundusel**. www.kenriko.ee, tel 5083 305
- **Ehitus, remont ja siseviimistlus** (plaatimine, värvimine, tapeetimine, parketi paigaldus jne). Saunad, pesuruumid, korterid, majad. Tel 5045 560
- **Toru- ja üldehitustööd**. Tel 5069 683

- **KÕIK ELEKTRITÖÖD**. Tel 5052 465

- **Elektritööd.** Tel 5349 5632
- **Kõik ehitustööd**. Tel 5695 4670

- **Vahetame, parandame teie katuse, aknad, uksed**. Teeme kodu korda. **Kolimine, eramute ja terrasside ehitus, renoveerimine.** Helistage 5278 191 ja töö saab tehtud

- **Kõnniteede paigaldamine** UNI- ja muudest kividest ning muud **ehitus-remonditööd õues**. Tel 5606 9271
- **Puitmaja fassaadi soojustamine ja renoveerimine. Kuuride ja terrasside ehitus**. Tehtud töödele arve ja garantii. www.kodupuit.ee Tel: 58 889 999
- **Fassaadid**. Küsi lisa tel 5695 4670
- FIE Mart Nestor **renoveerib vanu ja ehitab uusi hooneid, ehitusalane nõustamine**. Tel 5646 0674

- **Teostame betooni-, katuse- ja soojustustöid**. Tel 5668 5343

- **Aiamajade, väliköökide, suitsuahjude, keldrite ja kõrvalhoonete ehitus**. Materjalid otse tootjatelt. Nõustamine ja hinnapakkumine meie poolt. Tel 5685 6320

- **Tänava- äärekivide müük ja paigaldus; piirdeaedade, terrasside ehitus; väravate valmistamine, paigaldus ja automaatika; haljastustööd; ehitustööd.** Tehtud töödele garantii. kiviaed.ee, 5394 6666

- **Aiavärava automaatikad, garaaži tõstuksed, remont**. Tel 5555 8293, tenentte@gmail.com

- **Võrk- ja puitaedade ning väravate ehitus**. Hind soodne. Tehtud töödele arve ja garantii. www.kodupuit.ee Tel: 58 889 999

- **Kaevetööd, vee- ja kanalisatsioonitrasside ehitus**. Tel 5143 783
- **Tööd Bobcatiga.** Tel 5143 783
- **Puksiirabi. Veoteenused. Autoabi**. Tel 52 06 306, www.puksiir.eu
- **Toonime autoklaase USA kilega Solagard**. Tel 522 2511
- **Autoklaaside paigaldus** Tamsalus. Tel 522 2511

- **Autoklaaside müük** ja **paigaldus**. Tel 325 5505

- **Müün, paigaldan ja remondin õhksoojuspumpasid ja konditsioneere**. Tel 5024 944

- **Toru**- ja **sanitaartehnilised tööd**. Tel 5332 4749

- **San.tehnilised** tööd. Tel 5830 7593
- Teen **kindakrohvi** (korstnad, soojamüürid, seinad jne). www.kenriko.ee, tel 508 3305
- **Pottsepatööd**. Tel 5851 9785
- **Pottsepatööd, plaatimine** ja muud **ehitus-remonditööd**. Tel 5606 9271
- **Pottsepatööd, ahjud, pliidid, kaminad, korstnad**. Tel 5552 8487, Vaiko
- **Ahjud, kaminad, pliidid, korstnad, müürid**. Tel 5047 459
- Pottsepp ehitab **küttekoldeid ja korstnaid**. 25 a kogemust. Tel 5069 683
- **Parandan kolded, korstna. Teen uue korstnaotsa**. Tel 5395 6740
- **Plaatimine + torutööd.** Tel 5695 4670
- **Korstnapühkija, ummistuste likvideerimine**. Tel 5552 8487
- **Korstnapühkija.** Tel 5560 4046
- **Veoteenus** Ford Transiti kaubikuga (pikk, täiskõrge). Tel 508 2415

- **KOLIMISTEENUS** firmadele ja eraisikutele üle vabariigi. Teostame kõike, mis on kolimisega seotud, ja seejuures soodsate hindadega. Alates pakkimisest kuni klaverite jm. raskete esemeteni välja. Võta meiega ühendust ja leiame koos teie probleemile parima lahenduse. OÜ Kolimised. TEL. 5649 3289 või kaido@kolimised.ee, www.kolimised.ee

- **Reisijate vedu** 16-, 40-, 49- ja 8kohaliste bussidega. Ka vabariigist välja. Kuulutus ei aegu! Tel 503 2269

- **8-le reisijale transporditeenus**. Eesti, Euroopa, ürituste jne sõidud. Buss Opel Vivaro 2009.a, pika kerega (mahukas pakiruum). Tel 55614554, oyplanet@gmail.com

- **Transporditeenus** multilift kalluriga (mahakäivad, vahetatavad kastid - 6, 13 ja 25 m²). Tel 506 3296, 324 5761

- Osutan **teenust kaubaveobussiga**. Tel 554 6353

- **Veoteenus** (kraanaga mudel, 6,2x2.35 KJ 7200). Tel 513 2021
- **Veoteenus** Ford Transiti kaubikuga (furgoon 1,8 x 1,8 x 3,9, tagaluuk, 750 kg). Tel 5557 8804

- **Veoteenus** (kandevõime 13,8 tonni, madel, kraana tõstevõime 5,4 tonni). 0,85 €/km. Tel 5682 7009

- **Veoteenus** (tõstuk 2,5 tonni, kasti mõõdud 6,2x2,45, kandevõime 13 tonni). Tel 5023 632
- **Transport** Ford Transiti kaubikuga 0,35 eurot/km. Tel 5682 1552
- **Transport** Ford Transiti kaubikuga. Tel 521 5849
- **Transport** kaubikuga. Tel 5535 938

- **Veo- ja tõsteteenus**. Rakso Transport OÜ. 56675947. www.rakso.ee

- **Prügiveoteenus, multilift kallur + mahakäivad vahetatavad kastid**. Tel 502 6761, 553 6188, 324 0707
- **Kallurauto-, poolhaagisauto-** (tent, platvorm), **metsaveoauto-, väikekaubiku-, buldooseri-** (T-130, TD-75), **kopplaaduritööd. Treimis-, keevitustööd** (gaas, elekter, CO, metallilõikus), **teraviljavedu**. Kohaletulemise võimalus. Kuulutus ei aegu! Tel 503 2269
- Teostame **fekaaliveoteenust** ja **kanalisatsioonikaevude tühjendamist**. Feka-Ekspress OÜ Tel 5194 4298

- **Tekstiilipesuri rent**! Pese ise oma autoiste, diivan või vaip puhtaks! Hind 20 eurot/ööpäev, Tel 5800 4824. Asukoht Vinni alevik.

- **Viin Rakveres tasuta ära** elektri- ja gaasipliidi, pesumasina ja muud vanametalli ning autoakud. Kuulutus ei aegu! Tel 5803 3345

- Kogemustega bil.v. **raamatupidaja** pakub teenust kokkuleppelistel tingimustel. **Aastaaruanded soodsalt**. Tel 5568 6385
- **Pehme mööbli remont ja veoteenus**. Tel 3227 822, 5061 547
- **Arvutite** kiire ja usaldusväärne **hooldus** ja **remont.** Kasutatud laua- ja sülearvutite ost ja müük. Utiliseerime vana elektroonikat. Asume Koidula 1, Rakvere Tsentrumi II korrus. Helista juba täna tel +372 5512053 või tule läbi. Vaata ka www.hss.ee
- **Arvutite hooldus** ja **remont** väga soodsa hinnaga. Ekraanide vahetus, viiruste eemaldamine jne. Tel 56 454 853

- **Arvutite kiire remont** Rakvere kesklinnas. Kätte samal päeval. Tel 5190 1697

- **Linna parim pakkumine!!! Interneti püsiühendus + telepilt** täiesti hullumeelse hinnaga al. 5 eurost. Levib linnas ja maal. Sobib kokku Elioni digiboksidega. Ära muretse, kui Sul aparaaturi ei ole, me anname Sulle need tasuta!!! Uuri lähemalt: www.telestar.ee või helista tel 5552 5432

- **TV-antennid, digi-, SAT-TVkomplektid**. Müük (liisingu võimalus). Paigaldus. Konsultatsioon. Garantii. Tel 515 2235, 325 2179 OÜ Mart Tali Kaubandus
- **Õhtujuht koos ansambliga** teie üritusele al. 190 €. Tel 5190 1697
- **Ans. KALEVBAND.** Tantsumuusika igale peole! Tel 5185 318, kalevband.kalev@gmail.com
- **Tantsumuusika** ühemehebändilt igale eale. **Õhtujuhtimine**. Tel 514 9885

- **MAHE** tõmbab teie peo käima igal pool, igal ajal ja iga ilmaga. Tel 509 7850

www.kuulutaja.ee

KAEVE- JA PLANEERIMISTÖÖD

Tel 5827 1622

KAEVETÖÖD
MAAPARANDUSTÖÖD
TIIKIDE JA KRAAVIDE KAEVAMINE JA PUHASTUS LÄÄNE-VIRUMAAL

TEL: 5342 4015

ARMITEC OÜ
* kaevetööd ja planeerimine
* välis vee- ja kanalisatsioonitööd
* elamute ja mitteeluhoonete ehitus
* fassaadi- ja katusetööd
* üldehitustööd
* tänavakivide paigaldus
* vundamendi renoveerimistööd
* lumelükkamine, katuste puhastamine

Tel 5191 2784
info@armitec.ee

RL TEENUSED
Tel: 55546378

Kandejõud 10 T
Tõstejõud 2 T

KADRINA VEO- JA PUKSIIRTEENUS

MOTORHAUS

Mootorsõidukite hooldus, remont, rehvitööd ja diagnostika
Hind alates 17 €/h
Tel 5698 6389

Ostes õli ja filtri meilt, õlivahetus vaid 5 €

Autode käsipesula
Keemiline pesu, vahatamine jmt.
Hind alates 5 €
Tel 5194 6981

Rakvere Võidu 2c
www.motorhaus.ee

Korralik teenindus ja head hinnad!

Intec Auto OÜ
Autoremont Tapal
Õuna 18

- lukksepatööd
- klaasivahetus
- keevitustööd
- õlivahetus
- rehvivahetus
- diagnostika

Tel 519 38 111
www.tapaautoremont.ee

AUTO KLIIMASEADMETE REMONT JA TÄITMINE

* Auto elektroonika remont ja elektritööd
* Diagnostika
* Autovalveseadmed
* Autostereote ja multimeedia paigaldus
* Haakekonksude müük ja paigaldus

Gardi Elektroonika OÜ
Jaama 21 Rakvere, tel 3223103

www.TOONKLAAS.ee

AUTO- JA MAJAKLAASIDE KILETAMINE TOON- JA TURVAKILEGA

Tel 522 2511

OÜ PRT GRUPP
Veo- ja tõsteteenused
Multilift kastid 10-20 m³
Kallurveod
Tõstetööd (haarats, konks haaratskopad, kraana 7m)

Veosevedude tegevusluba nr RVTL003

Tel: 529 4855
521 1439
prtgrupp@hotmail.com
www.prtgrupp.ee

LAI VALIK REHVE JA VELGI!

KEYPOINT PIRELLI

TALLINNA tn 49, Rakvere
Tel 322 0404 • info@rehvimees.ee
www.rehvimees.ee

Thorsen Grupp OÜ

- Liiva, kruusa ja mulla müük
  Vajadusel kohaletoimetamine Raigu küle, Väike-Maarja vald, Lääne-Virumaa
- Kaeveteenus planeer- ja kaevekopaga Komantsu 210LC
- Võsalõikamisteenus giljotiiniga
- Lammutustööd

Kontakt:
Ergo Eesmäe tel. 517 2403
thorsengrupp@gmail.com

KORVTÕSTUKI RENT

Tel 505 7596

JP EHITUSGRUPP

- Katused (kivi, plekk, eterniit)
- Fassaaditööd
- Üldehitustööd
- Ühenduskohtadeta vihmaveesüsteemid
- Ventilatsioon
- San. tehnilised tööd

5633 6291
jpehitusgrupp@gmail.com

VEE-, KANALISATSIOONI- ja KÜTTESÜSTEEMIDE ehitus, hooldus ja remont.
3244103, 56621147, enki.erel@gmail.com

www.servic.ee
Akende-Uste remont. Hooldus- ja paigaldustööd. Tihendite vahetus, reguleerimine.

+372 511 6641
www.meistrimees.eu

OHTLIKE PUUDE LIKVIDEERIMINE
Tel 5549 113

www.puulangetus.eu
OHTLIKE PUUDE LANGETAMINE

- puude hoolduslõikus
- viljapuude lõikus
- hekkide lõikus

TEL 5822 8154

Teie trepikoda on Teie visiitkaart.
Vajate abi selle remontimisel või viimistlemisel, siis aitab meie sõbralik meeskond.
Meie tegevusaladeks on põhiliselt viimistlus, plaatimistööd, vannitubade remont ja põrandad.
Ehmes OÜ
58 97 92 93 Janek

Tõrma surnuaiast 2,4 km

OÜ ACRO KIVI

- hauakivide- ja plaatide valmistamine
- kivist majanumbrid ja tänavasildid

Tellimine ka Daalia lillepoes Laada 10a, Rakveres
www.hot.ee/acrokivi
Karitsa 6, Rakvere vald, tel 516 7181

- Eramute, elu- ja äriruumide suurpuhastus
- Põrandate vahatamine
- Igapäevane koristus
- Voodite ja voodivarustuse, tekstiilmööbli ja vaipade süvapuhastus ja vahupesu

Kirby puhastussüsteemiga

Säästa oma kallist aega
kutsu NobeAbi OÜ
www.nobeabi.ee
Tel 504 6542

Teostame üldehitustöid.
Vundamendid
Müürid
Puitkarkassid
Fassaadid
Katused
Uksed, aknad
Materjalid otse tootjatelt.
Nõustamine ja hinnapakkumine meie poolt.
Tel 5685 6320

KAEVETÖÖD PUKSIIRABI
Tel 5650 0368, 5699 7000
E-post primatecapital@gmail.com
Koduleht primatecapital.com

WWW.VOODRILAUD.EE
Müügil:
Sise- ja välisvoodrilauad
Põranda ja terrassilauad
Kruntimine ja värvimine
Parimad hinnad!
Transpordi võimalus!
Tel. 51 32 021
www.voodrilaud.ee

TER-A-SKATUS ÜLE 10 AASTA KOGEMUSI
katuste müük ja paigaldus
plekksepatööd
vihmaveesüsteemid
katuse turvatarvikud
fassaaditööd
ehitustööd
katuseaknad
JÄRELMAKS
Tarmo 55653842 Kusti 55596270
Teraskatus OÜ
Jaama 6, Rakvere
rakvere@teraskatus.ee
www.teraskatus.ee

EHITAME VUNDAMENTE

ERAMAJAD
ABIHOONED
TÖÖSTUSED

GSM 58380255

EHITUSPROJEKTID
DETAIL-PLANEERINGUD
kiiresti, hinnad soodsad.
RK Arhitektuuribüroo OÜ
Tel 5803 7647

KONTORITEHNIKA HOOLDUSKESKUS
* Arvutite ja printerite kiirhooldus ning remont.
* Tindi- ja tahma-kassettide täitmine.
* Sülearvutite ekraanide vahetus.
* Kvaliteetsed kasutatud sülearvutid
* Koduelektroonika remont
Kontoritehnika Hoolduskeskus
Vilde 14, Rakvere, tel 322 4534

* Lammutustööd
* Kaevetööd ja planeerimine
* Ekskavaatorite rent
* Laadurmasinate rent (BobCat)
* Sise- ja välistrasside ehitus
RKAMD EHITUS
www.rkamdehitus.ee
RENT tel 5300 2086,
EHITUS tel 501 7047

TP PLEKITÖÖD OÜ
PARIMAD HINNAD!
Paigaldame ja müüme:
KATUSEID
VIHMAVEESÜSTEEME
FASSAADE
PLEKIKANTIMISTÖÖD
Tel +372 508 8497
tel/fax 325 1730
info@tpplekitood.ee
www.tpplekitood.ee

Virumaa katused oü
KATUSED
FASSAADID
ÜLDEHITUSTÖÖD
VIHMAVEESÜSTEEMID
KATUSTE TURVATARVIKUD
PLEKIKANTIMISTÖÖD
(detaili pikkus kuni 3,8m)
Arto 53 40 65 19
Marko 53 30 14 55
virumaa.katused@gmail.com

KORTERI VÄLISUKS
WECKMANI UKSED
MÕÕTMISE JA KOHALETOOMISEGA
RAKVERE LINNAS
159 €
ASUME RAKVERES NORTSU TEE 2
INFO TEL 512 7619

Miratex EHITUS
üldehitus
siseviimistlus
renoveerimine
katusetööd
fassaadi- ja soojustustööd
Miratex OÜ
Tel: 5800 1103
info@miratex.ee
www.miratex.ee

TEEME KOMBINEERITUD SURVEPESUAUTOGA JÄRGMISI TÖID:

Kanalisatsiooni- ja sadeveetorustike survepesu ning ummistuste likvideerimine, settepaakide tühjendamine ja puhastamine, kanalistasioonipumplate puhastamine, imbkaevude ja torustiku pesu, välistrasside veega täitmine ja surveproovid (vajalik 0,5´´ või 1 ¼´´ sisekeermega ühendus). Fekaali, liiva, muda imemine ja transport. Sulatame jäätunud kanalisatsioonitrasse.
Veepaagi maht 6 m³, imupaagi maht 6 m³.
FEKA EKSPRESS OÜ,
info 5381 9930

Transpordi- ja tõsteteenus
Mustjärve Veod OÜ
- KRAANA: HIAB 230 mast 21 m
- KAUBARUUM: 6,4x2,48x1,0 m
- KANDEJÕUD: kuni 17t

Tel: 555 47 177 e-post: mjveod@gmail.com

BIOPEL-Line
PELLETIKATLAD
AUTOMAATSED
KAUGJUHITAVAD
HOOLDUSVABAD

KASUTEGUR kuni 93%

BlackStar Comfort
PELLETIKATLAD
AUTOMAATSED
KAUGJUHITAVAD
HOOLDUSVABAD

KASUTEGUR kuni 94,7%
UUS MUDEL

H4ECO
UNIVERSAALKATLAD
PUIDUGRAANULIGA
AUTOMAATSED
KAUGJUHITAVAD
HOOLDUS 1 x 6

KASUTEGUR
PUIDUGRAANULIGA kuni 94%
PUIDUGA kuni 85%. Katlatäie põlemise aeg 5...6 tundi

VÄHEM KÜTET, ROHKEM SOOJA
maaletooja: ostokatel.EE
tel. 5267072

VEOTEENUS KAUBIKUGA
Renault Master 2010
ABISTAN LAADIMISEL, KÜSI PAKKUMIST !
Tel 507 6267

Caravan Pluss OÜ
HAAGISSUVILATE
+ müük + tellimine
+ rent + pisiremont
Simuna mnt. 8, Väike-Maarja
Lääne-Virumaa, TEL. 508 4080
www.caravanpluss.ee

RENT
- matkaautod - kaubikud
- haagissuvilad - väikebussid 9. kohta

Tel. 5286581
www.matkaauto.ee

vilde autorent
Sõiduautod
9-kohalised bussid
Tel: (+372) 552 7977
www.vildeautorent.ee

contaro.ee

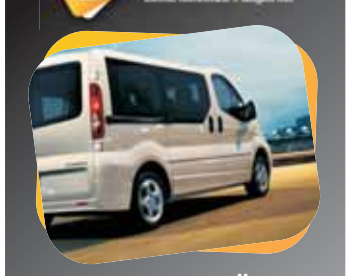

CONTARO OÜ
www.contaro.ee
info@contaro.ee
Tel: +372 5282683
Autode, väikebusside & haagiste rent

OÜ TENITO
- Veoautode varuosad ja remont
- Müüme erinevaid furgoone
- Rehvitööd sõidu- ja veoautodele ning traktoritele
- Ostame veoautosid ja mootoreid

Vinni v, Pajusti Tel 502 7362

VÕIDU LAENUKONTOR
→ väikelaenud käsipandi tagatisel
→ laenud kinnisvara ja sõidukite tagatisel
→ e-sigaretid ja vedelikud (erinevad tooted)
→ kodutehnika
→ komisjonipood kõik kaubad -20%
VÕIDU 52, RAKVERE,
T. 555 67508
AVATUD E-R 10-18, L 10-15

UVERSA reklaam
Posti 5 b Rakvere
KLEEBIS - JA VALGUSREKLAAMIDE valmistamine
Tel. 32 25277, 52 13406 www.uversa.ee

Mesipere
RAAMATUPIDAMIS-TEENUSED
Tel 5656 0856
www.mesipere.ee
e-post: info@mesipere.ee

RAAMATUPIDAMIS-TEENUSED, MAJANDUSAASTA ARUANNETE KOOSTAMINE.
TEL. 5156826
ELGOM@HOT.EE
WWW.ELGOM.EU

www.KINK24.ee
TELLI KINGITUSED INTERNETIST!
T-SÄRGID, FOTOTRÜKIGA KRUUSID, VÕTMEHOIDJAD JA PALJU MUUD PÕNEVAT!
PÕHJAKESKUSE I korrusel

ÜLIKIIRE INTERNET
Järvamaal,
Lääne- ja Ida Virumaal.
Levib maal ja linnas.
Kuumakse alates
7 eurost
Info ja tellimine 519 616 06
info@igorexa.ee
www.igorexa.ee

KAARDID ENNUSTAVAD.
Tel 900 1727. 24H.
h.1,09 eurot/min või
TELLI ENNUSTUS
h. 0,75 eurot/min
www.ennustus.ee

Nädalaleht **Kuulutaja**
www.kuulutaja.ee

KODU

• **Kevadine garaažide suurpuhastus**! Tel 5079 984

• Müüa palju korralikke **süle- ja lauaarvuteid**. Garantii ja vahetusvõimalus. Tel: 56 454 853

• Müüa korralik lahtikäiv **söögilaud** (pruuni värvi). Hind supersoodne. Tel 5079 984

• Müüa soodsalt **kaasaegset mööblit**. Tel 5512 028

• Müüa 4- ja 6ukselised **köögi seinakapid**. Ära anda töökorras **diivan, kušett ja muud mööblit**. Tel 5111 458

• Müüa korras **vedrumadrats** (80x200 cm), väga vähe kasutatud. Hind 25 €. Tel 5388 7743

• Müüa odavalt 2,5 m endist **Võru sektsiooni.** Tume matt. Tulge vaatama! Tel 5660 3420

• **Kasutatud mööbel ja riided** Rakveres Viru 8. E-R 10-14

• Müüa **tunnelkasvuhooneid** soodushindadega 3x4; 3x6 karkass terasest ja kaetud purunematu plastikuga. Hind koos tranpordiga 350 €; 440 € Tel. 5673 0411

• Müüa 3-4kohaline **eeskoja telk, kaks kapr.kalavõrku ja konservikarbi sulgeja**. Tel õhtuti 32 444 22

• Müüa email **pliidikest** (100 €), plekist **ahjukest** 15 € sektsioon. Tel 5236 447

• Müüa kasutatud **murutraktor** (muruniiduk) ExMark zeroturn, 0-pöördega, 27-28 hj diisel, lõikelaius 1,50 m. Hind 4800 €, tingitav! Tel 5372 7762

• Müüa soodsalt töökindel **murutraktor** Jonsered (kasutatud). Asub Veltsis. Tel 5742 0688

• Müüa odavalt **suure mehe riideid; raamatuid, kušett** (90 cm). Tel 5660 3420

• Müüa **hauapinke**. Tel 5566 3501

• Müüa uued omavalmistatud **lintlihvija, puidutreipink ja õunapurustaja** (hind 400 €). Tel 5359 1916

• Müüa **margikogu, rahad, raamatud** (reas 1 €/tk, valikuliselt 5 €/tk). Tel 5660 3420

• Müüa kasutatud väga heas korras **elektriradiaatorid** (Airelec, Atlantic), **meeste/noorte uus sügistalvejope DE PUTA MADRE (S) , hamstripuur, metallgaraaž, värava sepishinged, söögilaud + toolid, diivanilaud** (kirss), **nurgadiivan + tumba** (beež), 2 paari **suusasaapaid** (nr 38, valged ja sinised). Tel 5104 147

OST

• Ostan vanu **eesti- ja nõukogudeaegseid mänguasju**. Tel 5079 984

• Ostan **sepaalasi ja ääsi**. Tel 5558 3686

• Ostan **seisma jäänud esemeid - vanast naelast kuni mööblini**. Tel 5079 984

• Ostan **töölaua, kruustangid, alasi, õlleankru, saunaahju, pliidiplaadi, pliidi- ja ahjuukse**. Tel 5031 849

• Ostan **majapidamise likvideerimisel jäänud esemeid kila-kolani**. Vajadusel kolimis- ja jäätmeteenus. Tel 5031 849

• Ostan **kuldmünte: 5-, 10- ja 15rublase**. Tel 5895 3137, Malle

• Ostan **õunaveski ja mahlapressi**. Tel 5558 3686

• Antiigiäri Rakvere kesklinnas ostab **kuld- ja hõbeesemeid, münte, hambakulda**. Kuld alates 17 €/gr. Laada tn 14 (vana turuhoone). Tel 5067 819, 32 30 702

• Ostame **hõbedat** ja **kulda** igasugusel kujul. Kuld alates 17 €/gr. Hansa Antiik Pikk tn 7 Rakveres. Tel 32 405 42

• Ostan parima hinna eest **märgi-, postkaardi-** ja **mündikogusid**. Tel 502 9782

• Ostan **audio-videotehnikat, kulda** ja igasugust muud huvitavat kraami. Raha kohe kätte! Tel 5556 7508

Müüa soodsalt uued (ost 17.04)
dušikabiini pendeluksed
koos paigaldamisega.
Tel 5852 8509

Tasuta vanametalli koristus
(vannid, ahjud, radiaatorid, torud, plekk, akud, tööriistad jne)
Harjumaal, Lääne- ja Ida-Virumaal
Tel 5079 984

KASUTATUD RIIETE MÜÜK (uus kaup)
P, 14.06 kl 11-12.30 Haljala Rahvamajas
P, 14.06 kl 14.30-16 Sõmeru endises kohvikus

Müüa kasutatud ja uus murutraktor ja muruniiduk

Samas müüa **murutraktori käru** ja Honda **mullafreesning mootorite varuosasid** Lääne-Virumaal.
Tel 5372 7762

MÄNGUASJAPOOD PÕIALPOISS
- Rakvere Turu Kaubamaja, Laada 16
- Tapa Kaubanduskeskus Jaama tn 1
- Jõgeva Suur tn 5
- Paide Keskväljak 3

SUUR VALIK, SOODSAD HINNAD!
Kupongi esitajale kõik tooted -10%

KÜTTEPUUD

• Müüa **küttepuid** (lepp 33 ja 50 cm). Kuulutus ei aegu! Tel 5695 1163

• Müüa saetud-lõhutud **küttepuud** (lepp, kask jne). Tel 5192 4320

• Müüa **kütteklotse** ja **kaminapuid**. Vedu tasuta. Tel 523 8503

• Müüa **3m** ja **lõhutud küttepuud**. **Puulõhkumisteenus**. Tel 5043 326

• Müüa **briketti** ja **sütt** kohaletoomisega. Tel 503 2269

• Müüa **küttepuid** ja **kaminapuid** (erinevad puuliigid, pikkused). Kohaletoomisega. Tel 514 3328

• Müüme Haljalas **küttepuid.** Lehtpuu, transport, koorem 5 m³. Tel 5051 528

• Müüa **küttepuid** laotult 2m³ ja 5m³ puidust konteinerites, 30-60cm kuivad ja toored. Samuti võrkkottides jäägid. Hind kokkuleppel. Tel 501 3862

• Müüme Haljalas **kuivi kase- ja lepapuid** (40liitrilises kotis). Halgude pikkus 30 cm. Hind lepal 2 € kott ja kasel 2,30 € kott. Tel 505 1528

• Müüa kuivi **küttepuid** (40 cm, okaspuu). 27 €/m³. Tel 5116 367

• Müüa lõhutud **küttepuid** koos kohaletoomisega. Pikkus vastavalt tellija soovile. Tel 5615 2941

• Müüa **kivisütt ja mulda**. Tel 5615 2941

• Müüa lõhutud **küttepuid.** Pikkus vastavalt soovile. Transpordi võimalus. Tel 5556 9896

• Müüa saetud ja lõhutud **küttepuid**, pikkus vastavalt soovile, transport. Tel 5293 945

• **SUUR LAOTÜHJENDUSMÜÜK**. Anname ära kõrge kütteväärtusega lehise **puitbriketti** hinnaga 120 eurot/tonn. Kampaania kehtib, kuni kaupa jätkub! Minimaalne kogus 3 tonni. Transpordi võimalus. Lisainfot telefonil: 5347 6878 või: marek@wellmax.ee

• **ГРАНДИОЗНАЯ РАСПРОДАЖА!** Распродаем самый теплотворный **брикет** из опилок лиственницы по цене 120 евро за тонну. Кампания действует до тех пор, пока товар есть в наличии. Минимальный заказ 3 тонны. Возможна транспортная доставка. Дополнительная информация по телефону 5347 6878 или по эл.почте marek@wellmax.ee

MÜÜA LÕHUTUD KÜTTEPUID (LEPP, KASK) KOHALETOOMISEGA.
TEL 5695 5572

KK HAKET
MÜÜA LÕHUTUD KÜTTEPUID (sanglepp)
35 € / ruum
Rakvere piires transport tasuta!
Tel 5354 1618
www.haket.ee

OÜ Viru Halud
MÜÜB kvaliteetset küttepuud.

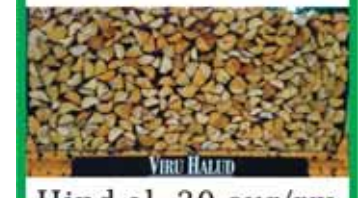

Hind al. 30 eur/rm koos transpordiga.
Tel. 555 60 240

Müüa KÜTTEPUID ja KLOTSE Vinnis
5783 8999

MÜÜA UUED HALUMASINAD
Taanist, Saksamaalt ja Itaaliast.

Hinnad alates 3180 €.
Kauplus NAELAREMONT, Rakvere Jaama pst. 21
Tel. 5453 80 53, 7751 001
www.mets24.ee - laias valikus muud aia ja metsatehnikat.
NB! Kauba toome Eesti piires tasuta kohale!!!

MÜÜA puulõhkumismasinad jalgadel
6,5 ja 7 tonnise lõhkumisjõuga.

Tel. 507 4407
reinar@rakaselg.ee

EHITUS

• Müüa **saematerjali, voodri- ning põrandalauda, saeveskiteenus ja nelikanthööveldus**. Tel 5089 215, toomonu.ee või saeveski.toomonu.ee

• Müüa **ehituslikku saematerjali, servamata lauda, lepalauda, terrassi-, voodri- ja põrandalauda**. Erinevad profiilid, pikkused ja laiused. Vedu tasuta. Tel 5282 268

OST

• Ostan **veneaegseid 150mm paksuseid laepaneele ja Narva plokke**. Tel 5039 650

UHTNA SAEVESKI
müüb aastaringselt soodsalt saematerjali ja terrassilaudu.
LAUD ALATES 120€/TM
PRUSS ALATES 140€/TM
Transport
Tel 529 9582

SAEMATERJALI MÜÜK VÄIKE-MAARJAS. TRANSPORDI VÕIMALUS. TEL 5150 268

RENNLUX VETTPIDAV IDEE
VIHMAVEERENNID ÜHENDUSKOHTADETA
VIHMAVEESÜSTEEMID JA LISATARVIKUD
SEINA- JA KATUSEREDELID
LUMETÕKKED JA HOOLDESILLAD
nõustamine, müük ja paigaldus
Rennlux OÜ
www.rennlux.eu
info@rennlux.eu
5344 8787

PUUKUUR
Kõik, mis puust!
Populaarsemad tooted:
- põrandalaud 6,90 eur/m²
- välisvoodrilaud 4,99 eur/m²
- sisevoodrilaud 4,10 eur/m²
- terrassilaud 6,90 eur/m²

Tel 53 953 953
vooder.wix.com/puukuur
Puukuur

OÜ ESTMET IE müüb
katuse-, seina- ja sileplekki
(kivi-, trapets- ja laineline profiil)
Hind al. 4 eurot m².
Saadaval
harja- ja viiluplekid.
Hind 3 eurot jm
Tel 508 6435

OÜ UHTNA PUIT müüb
EHITUSLIKKU SAEMATERJALI, VÄLISVOODRILAUDA (kuusk), SISEVOODRILAUDA (kuusk, mänd, saar), PÕRANDALAUDA (kuusk, mänd, kask, lepp), SAUNALAUDA (must lepp, haab), TERRASSILAUDA (mänd, kuusk).
Võimalikud erinevad profiilid ja laiused. Samas pakume paigaldust.
Tel 528 8224
www.uhtnapuit.ee

LOOMAD

- Soovin osta väikese **koera** väikeseid **kutsikaid.** Tel 5122 502
- Ära anda **kassipojad.** Tel 5555 4868
- Tasuta ära anda **kassipojad**. Tel 528 4987

Nädalaleht Kuulutaja www.kuulutaja.ee

METS

OSTAME
3 MEETRIST KÜTTEPUUD
58141686
SIIM@TARVAPROJEKT.EE

OSTAME METSAKINNISTUID JA RAIEÕIGUST.
Tel 5171 522

www.landeker.ee
OÜ LANDEKER
OÜ Landeker ostab metsa ja maad, sobib ka läbiraiutud ja hüpoteegiga maa, ettemaksu võimalus!
Tel 489 4055, 511 0415, 517 9866, faks 489 4962.

KK HAKET
OSTAME KASVAVAT METSA JA RAIEÕIGUSI.
Metsaraieteenus
Tel 5354 1618
www.haket.ee

Ostame metsakinnistuid
OÜ Södra Metsad
Merivälja tee 1, 11911 Tallinn
Tel 516 3569
Fax 609 8055
e-mail taavi.mullerson@sodra.ee
SÖDRA

Tartumets
Ostab metsakinnistuid ja põllumaid kogu Eestis.
Tel 5557 7007
janno@tartumets.ee
www.tartumets.ee

Fatval OÜ
OSTAB:
Metsamaterjali
Raieõigust
Kasvavat metsa
Abistab hüpoteegiga maksmisel
PAKUB:
Raieteenust
Autotransporti
Tel 527 4255

Silvmar Grupp ostab
- metsakinnistuid (võib olla ka raiutud)
- metsamaterjali
- raieõigust

Samas osutab
- metsaraieteenust

tel 517 4176;
faks 325 1806, silvmar@hot.ee

Põhjapuit OÜ
OSTAME metsakinnistuid, raieõigust ja metsamaterjali. Pakume metsa-raieteenust.
Tel 5665 4087
info@pohjapuit.ee

PÕLLUMAJANDUS

- Müüa soodsa hinnaga **talusealiha**. Vajadusel tükeldamine. Info tel 53 54 3002 või 50 59 151
- Müüa **suitsuvorsti** ja **maasinki** väikehulgi, kohaletoomisega. Info tel 51 962 628 või 53 517 414
- Müüa **toidukartulit** "Arielle", "Vineta", "Laura" 30 senti/kg, vedu. Vahemetsa talu. Tel 5202 036
- Müüa **küülikuid**. Tel 5686 8990
- Müüa **mesitarud koos mesilastega**. Hind kokkuleppel. Tel 5043 138
- Müüa noori **küülikuid.** Tel 5395 0313
- Ära anda **sõnnikut**. Tule järgi ja vii ära, asub Haljala vallas. Tel 5308 4177
- Müüa **traktor T-40**. Tel 5565 0445

MÜÜA SÕELUTUD JA SÕELUMATA MULDA, LIIVA JA KILLUSTIKKU. KOOS TRANSPORDIGA.

TEL 5858 9054

TUTVUS

- Soovin leida ausat **meessõpra** (75-80a). Tel 5836 1277

VANAVARA

- Ostan **seisma jäänud esemeid - vanast naelast kuni mööblini.** Tel 5079 984
- Ostame **lauahõbedat** proovidega 84, 800, 875, 916, 925. Laada 14 (vana turuhoone). Tel 5067 819, 32 30 702
- Ostan ja hindan **vanu rahasid, märke, medaleid, ordeneid**. Aus kaup ja korralik hind! Tel 5590 6683
- Ajaloohuviline ostab **Saksa tääknoa, kiivri, vormi, vöörihma** jne. Maksan hästi! Tel 5665 5551
- Ostan vanu **Eesti- ja nõukogudeaegseid mänguasju**. Tel 5079 984
- Ostan **vanu märke, silte, embleeme**. Pakkuda võib kõike! Tel 5079 984

Ostame tuhandeid imelikke ja vähem imelikke VANAAEGSEID ESEMEID maalt ja merelt, talust ja mõisast, keldrist ja pööningult, toast ja aidast, külast ja linnast: kapid, kummutid, toolid, lauad, puhvetid, peeglid, kirj.lauad, kunstiteosed (maalid, graafika jm) kirjandus, postkaardid, fotod, albumid, hõbeesemed, toidunõud, lühtrid, õlilambid, küünlajalad, kohviveskid, margapuud, seinakellad, õmbl.masinad, pudelid, sõjatemaatika (kiivrid, pandlad, mõõgad, aumärgid, vormid), pildiraamid, mänguasjad, mündid, märgid, paberraha jpm.
Valikuliselt ostame ka nõuk.aegset kraami.
RAHA KOHE.
Tühjendusostud majapidamiste likvideerimisel.
KOJUKUTSED on kõikides GROSSI kaupluste asupiirkondades üle Eesti
TASUTA.
Antiigiäri Hansa Antiik
PIKK 7 RAKVERES.
Tel 324 0542, 528 2330

OÜ Oleg Grossi Talu Annikvere sigala
ostab kokkuleppehinnaga
KVALITEETSET SÖÖDATERAVILJA
Maksmine toimub peale vilja laboratoorset uuringut.
Info: 5347 6567

Lihakarn OÜ ostab kokku
VEISEID
- **NOORLOOMAD ja PULLID**
  eluskaal üle 420 kg
  HIND KOKKULEPPEL
- **LEHMAD**
  eluskaal üle 420 kg
  HIND KOKKULEPPEL

Tasumine toimub koheselt!
Lisainfo telefonil 512 4699

ANTIIGIÄRI OSTAB IGAT SORTI VANAVARA: puhvetid, riidekapid, raamatukapid, kummutid, lauad, toolid, rätikunagid, kohviveskid, margapuud, samovarid, petroolilambid, pudelid, portselan- ja klaasnõud, seina- ja taskukellad, kirjandus, kunst (maalid, graafika), fotod, postkaardid, kuld- ja hõbeesemeid, mündid, märgid, paberraha, sõjatemaatika (kiivrid, mõõgad, pandlad, vormid) jpm.
Valikuliselt ostame ka nõukogudeaegset kraami.
Tühjendusostud majapidamise likvideerimisel.
RAHA KOHE!
KOJUKUTSED!
ANTIIGIÄRI LAADA 14 (vana turuhoone), RAKVERE.
Tel 323 0702, 506 7819

TEATED

- **Taaskasutus kauplus Maara** Rakvere Laada 14 (endine Turuhoone)
- **Jurist**. Tel +372 50 34 352
- **Juuksed korda!** Rakveres, Laada 14. Reg telef. 5620 3174
- Huvilised on oodatud **kristallreiki kursusele**. Info ja registreerimine tel 5398 1891

Suhkruvatimasinate tellimine üritustele ja laste pidudele.

Info tel 5013393
www.suhkrutups.ee

KORRALDA MEELDEJÄÄV SUVEÜRITUS !
PAINTBALL
VARUSTUSE RENT
Tel 507 6267

MUUD

- **www.toonklaas.ee**
- **KAARDID ENNUSTAVAD**. Tel 900 1727. 24H. Hind 1.09 /min või TELLI ENNUSTUS h. 0,75 /min. www.ennustus.ee
- **NÕUANDELIIN** tel 900 5020. Kui elumure vaevab ja vajad hingeabi, anname soovitusi. Vastame eraelu, tööd ja tervist puudutavatele küsimustele. Kõne hind 0,97 eurot/min.
- **ALUMIINIUMIST KATUSEREDELID**. Õhtuti tel 5289 418
- Ostan vanu Vene **elektroonikaplaate, skeeme, dioole, lintmakke, katkisi või vanu arvuteid**. Tel 5673 8790
- Müüa kvaliteetsed **KUULDEAPARAADID.** Kohaletoimetamine Rakvere piires tasuta. Hind 20 €. Tel 5013393

Ostan kaubaaluseid „EUR", „FIN" ja märgistamata.
Tel: 5552 2789

OSTAN VÕI VÕTAN ÜLE TEIE HÜPOTEEGIGA KOORMATUD KINNISTU. TEL 527 4255

Kvaliteetsed POWER SMOKE
E-sigaretid ja E-vedelikud
soodsa hinnaga.
www.powersmoke.ee
Rakveres Vaalakeskuses ning Laada tn 37 II korrusel
Müüa uusi ja kasutatud SÜLEARVUTEID, TAHVLEID, TELEFONE
Remont. Järelmaks.
Tel 50 13393

VIRU PANT
PANDIMAJA
TAGATISEGA LAENUD
Laenud käsipandi, sõidukite ja kinnisvara tagatisel
585/14K Kulla pantimisel kuni 25€/g
Lepingutasu puudub
Laenud ja perioodid vastavalt soovile
Asume LAI 1
(Lai tn ja Rohuaia nurgal)
INFO:56049687
Tegemist on finantsteenusega. Enne lepingu sõlmimist tutvuda teenuste tingimustega. Vajadusel konsulteerida asjatundjaga.

VIRU LAEN
LAENUKONTOR
TAGATISETA LAENUD
Pandita väikelaenud
100€ laenamisel 1 kuuks tagasimakse alates 109€. Krediidi kulukuse määr 182% aastas.
Laenud ja perioodid vastavalt soovile
Lepingutasu puudub
Asume LAI 1
(Lai tn ja Rohuaia nurgal)
INFO:56049687
Tegemist on finantsteenusega. Enne lepingu sõlmimist tutvuda teenuste tingimustega. Vajadusel konsulteerida asjatundjaga.

Correct Invest
LAENUD
- Kinnisvara
- Metsa ja maa
- Sõidukite jms tagatisel

ETTEVÕTETE LIKVIDEERIMINE
- Likvideerime Teie raskustes ja koormavaks muutunud ettevõtte

Teie sissetulekuid ja eelnevat maksekäitumist ei kontrollita!
Kiire ja korrektne vormistamine

Info: invest@neti.ee

Tegemist on finantsteenusega. Enne lepingu sõlmimist tutvuta teenuste tingimustega. Vajadusel konsulteerida asjatundjaga.

MATUSETEENUSED

Külmhoidla
Matusetarbed
Transportteenused

AARE ROHUMETS
Matusetalituse korraldaja-muusik

Tallinna 15 Rakvere
RAKVERE MATUSEBÜROO OÜ

24 h tel 516 4699
324 4473

VIRU MATUSETEENUSED

MATUSEABI
24 h
Tel 5161480

Kirstu- ja tuhastamismatused ning matusetarvikud
Külmik: Lõuna 1a Rakvere
Vormistamine: Kunderi 6 Rakvere
Tel 322 3046

HAUAPLATSI ABI
Hauaääriste (rantide) valmistamine, hauasamba paigaldus, liivavedu ja paigaldus ning hauaplatside korrastus ja hooldus Lääne-Virumaal ja Järvamaal.
Alati soodsamad hinnad!
Kasuta võimalust!

Info tel 5843 7800

Mälestust Sa hella väärid,
väärid austust, sõnu häid.
Mälestuste kaunid hetked
meile Sinust jäid...

ELVI VALK

Südamlik kaastunne omastele.

Alla, Elle, Lia

Avaneb valguse värav
viib taevasse sätendav sild.
Vikerkaar helge ja särav
Su hingest saab tähekild

Mälestame alati sõbralikku ja toredat

ELVI VALKU

Avaldame kaastunnet omastele.
Tea ja tema käsitöö ringi naised

Unustamatut
LEMBIT-JOHANNES LUHNI
mälestavad
1. surma-aastapäeval
abikaasa, õed
ja sugulased peredega

Avaldame kaastunnet Reet Prooverile perega kalli
abikaasa, isa ja vanaisa
kaotuse puhul.
Perekond Villemson,
Ruth ja Aino

Avaldame kaastunnet Kaja Ojakivile perega kalli
REET TALURI
surma puhul.
Kolleegid Müügimeistritest

HINNAD RAKVERE TURUL

Turg avatud: Laada 39 T-L 8.00 - 16.00
Seisuga 11. juuni 2015

Nimetus	Kogus	Hind alates	Kõrgeim hind
Kartul	kg	0,20	0,40
Salat	kg	3,00	
Roheline sibul	kg	3,50	
Till	kg	10,00	
Petersell	kg	5,00	8,00
Värske kurk, väike	kg	1,60	3,50
Värske kurk, poolpikk	kg	1,80	2,50
Rabarber	kg	1,00	
Redis	punt	1,00	
Tomat	kg	2,80	4,50
Värske hapukurk	kg	6,00	7,00
Värske küüslauk	kg	8,00	
Aeduba	kg	5,00	
Maasikad (Poola)	kg	2,50	3,00
Maasikad (Eesti) 250g	karp	4,00	
Vaarikad 125g	karp	2,50	
Aprikoosid	kg	3,00	
Murelid	kg	6,00	6,50
Mustikad	kg	12,00	
Mesi	kg	6,50	
Kanamunad (kodused)	tk	0,15	
Värske räim	kg	1,20	
Toorpiim	liiter	0,67	

PÕLTSAMAA ROOSIAED müüb turul roosiistikuid laupäeval, 13.juunil.

Turul veel müügil:
*** suvelilled, lilleamplid, köögivilja-, püsiku- ja suvelilletaimed**
*** tööstuskaup (riided ja jalanõud) * kasutatud riided**
Info tel 32 23 877, turg@ogelektra.ee

Lennuki 17, Rakveres Virumaa Varjupaigas ootavad kodu:

Telefoninumbrid 5309 0510, 5162 473

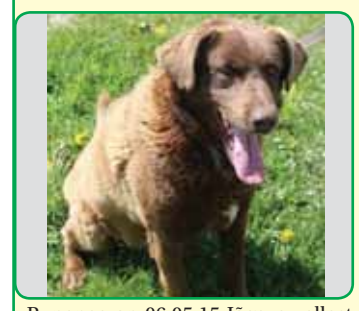

Punapea on 06.05.15 Jõgeva vallast Siimusti alevikust leitud isane koer. Iseloomult on Punapea väga sõbralik, sobib kõigiga, ent võib siiski ka maja valvata, sest oma territooriumi tunneb. Armastab väga mängida, ja oskab ilusti jalutamas käia. Ta on ka igati terve, ning saanud kõik vajalikud vaktsineerimised ning kiibi, ja omab lemmiklooma passi.

Muki on umbes 7 aastane isane koer, saanud ussirohtu, vaktsineeritud ja mikrokiibistatud. Iseloomult sõbralik, ning terve ja elurõõmus, sobib ideaalselt eakamale inimesele seltsiliseks.

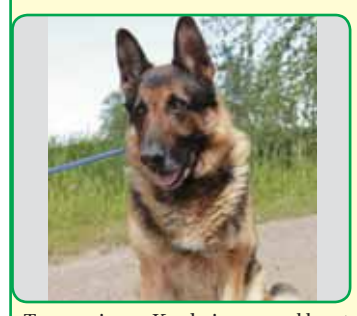

Tommi - Kadrina vallast loovutatud isane umbes 7 aastane saksalambakoer. Oma eelnevate omanike tõttu saab läbi peamiselt naisterahvastega ning kuulab nende käsklusi, mehi eriti ei armasta. Omab lemmiklooma passi ning saanud kõik vajalikud vaktsineerimised.

Biby on umbes 8 kuune kiisutüdruk, saanud ussirohtu, vaktsineeritud, mikrokiibistatud, steriliseeritud ja kasutab ilusti liivakasti.

Kirsi on sõbralik umbes 1 aastane emane kass, saanud ussirohtu, vaktsineeritud, mikrokiibistatud, steriliseeritud ja kasutab ilusti liivakasti.

Vasja- Vasja on noor isane kass, saanud ussirohtu, vaktsineeritud, mikrokiibistatud, kastreeritud ja kasutab ilusti liivakasti.09.05.15 Rakvere linnast Lennuki tänavalt omaniku surma tõttu varjupaika sattunud. Iseloomult on Vasja väga sõbralik, sobib nii laste kui ka teiste loomadega, ning armastab väga mängida, kuid ka süles istuda ja nurru lüüa. Sobib ideaalselt ka lihtsalt niisama seltsiliseks, sest soovib väga suhelda.

Liisbeth on 05.05.15 Tamsalu vallast Piisupi külast leitud umbes 5 kuune kiisutüdruk, kiip puudub. Iseloomult väga sõbralik, ning saanud kõik vajalikud vaktsineerimised, mikrokiibi, steriliseeritud ning kasutab ilusti liivakasti.

Kadrina - 11.06.15 Kadrina vallast Pariisi puhkekülast leitud emane noor kass.

Ints - Rakvere linnast Vaala keskuse juurest leitud isane kass. Iseloomult on ta väga sõbralik, armastab kangesti mängida ja hullata, ning sobib ka lastega perre. Saanud kõik vajalikud vaktsineerimised, mikrokiibi, kastreeritud ning omab lemmiklooma passi.

Malve on sõbralik vanem emane kass, saanud ussirohtu, vaktsineeritud, mikrokiibistatud, steriliseeritud ja kasutab ilusti liivakasti.

Kontakttelefon 5309 0510
Kasside infotelefon 516 2473
virumaa@varjupaik.ee,-virumaa.varjupaik.ee

Toeta meid!
Varjupaikade MTÜ
A/a 10220068203017,
selgitus Virumaa varjupaigale

Alik Tseiko: Spo

Tapalt pärit 32aastane Alik Tseiko tegeleb karmi spordialaga – vabavõitlusega (MMA), kus tuleb olla sportlikus tippvormis, et mitte vastasele alla jääda. Tema elust suurem osa kuulubki sportimisele, tänu millele on ta jõudnud ka rahvusvahelistele areenidele. Mais nägi tema etteastet võitlusspordiüritusel Xplosion, kus ta jäi oma tulemusega rahule.

Mari Mölder

Kuidas tekkis huvi spordi vastu?
Spordihuvi tekkis siis, kui läksin Järvamaal Peetri põhikooli 1. klassi. Koolis oli väike matisaal ja jõusaalinurk, seal käisime sõpradega lihtsalt mängimas. Maaelu oli selline, et muid sportimisvõimalusi eriti polnud, ja nii oligi meile parem maadlusmatil mürada kui väljas lollusi teha. Tõsisemalt maadlema ja ka võistlema hakkasin 5. klassis, kui kolisime Tapale elama. See oli huvitav aeg - treeningkohaks oli linna jalgpallistaadionil asuv maja, kus olematud ruutmeetrid, aga poisse trennis palju. Treeneriks oli Allan Vinter, kes kasvatas väikses maadlussaalis üles palju tublisid maadlejaid.

Oled öelnud, et maadlus on sinu trump. Miks loobusid sellest?
Loomulikult on maadlus MMAs minu trump. Ma pole sellest loobunud, lihtsalt vahepeal tegin palju püstivõitlust, mis ajas mu stiili pisut sassi. Ma käin Tallinnas Korrus3-s edasi maadlemas ja üritan ka võistelda, aga vahepeal murdsid mind haigus ja vigastused. Tegelikult praegu peaksin olema teel maadlusvõistlustele Itaaliasse, aga viimases MMA matšis sain kaelatrauma, mis pole kolme nädalaga paranenud. Kahjuks ei saagi võistlusest osa võtta.

Miks valisid vabavõitluse?
Vabavõitlusega alustasin 2009. aastal lihtsalt sportlikust huvist, et näha, kuidas ma maadlejana saaksin vastu poksijale. Tõukeks oli ka MMA matšide vaatamine telekast, kus maadlustaustaga vabavõitlejad näitasid ennast heast küljest.

Kuidas sattusid USAsse treenima?
2011. aastal sõitsin USAsse Floridasse. Kõik sai võimalikuks tänu väga headele sõpradele, sest nemad mind sinna saatsid ja ka rahaliselt toetasid. Seal olles sain kokku väliseestlastega, kes tulid treeningsaali ja ütlesid, et olid uudistest kuulnud minu saabumisest. Peale seda viidi mind õhtust sööma ja nii ka sõbrunesime. Neist on olnud mulle väga palju abi, mille eest olen tänulik.
USAs aga ei läinud kahjuks kõik libedalt, sest peale kahe ja poole kuulist kohalviibimist viidi mind haiglasse pimesoole- operatsioonile. Pidin läbima kolmekuulise ettevalmistustreeningu ja minema matšile, kuid läks teisiti. Kuna mul oli esialgu võimalus olla USA ainult kolm kuud, siis mäletan, et hakkasin juba aegsasti advokaadiga asju ajama, mis võimalused on pikendada riigis olemist. Üheks võimaluseks oli arstitõend. Saatuse tahtel läkski nii, et tervis vedas alt, matš jäi pidamata ning lisaks tuli tegeleda veel paberimajandusega. Vahepeal käisin Euroopas ära ja siis naasin USAsse, hakates treenima American Top Team-is

Kuidas erinesid sealsed treeningud?
Esimesed kolm kuud on kõigile ettevalmistusperiood, enne ei lasta võistlemagi. Treeningud olid rasked ja nädalas tuli neid kokku kuni

MIXED MARTIAL ARTS

Sportlik vabavõitlus (inglise keeles Mixed Martial Arts ehk MMA) on kahevõitlusala, mille eesmärgiks on selgitada sportlikus keskkonnas välja parim võitleja. See on võitlussport, mis ühendab endas kolm olümpiaala — poksi, maadluse, judo — ja teised kahevõitlusalad.
Sportliku vabavõitleja eesmärk on vastane kas nokautida, sundida vastane alla andma alistusvõttega või koguda vastasest rohkem punkte. Võistlejate puhul hinnatakse püüdlust alistada vastast kas löökide või valuvõttega, tehnilist sooritust ning head füüsilist vormi.
Sportliku vabavõitluse matše peetakse spetsiaalselt valmistatud võrkaiaga piiratud võitlusareenil ehk puuris või poksiringis.
Alates 2000. aastast on see maailmas üks kiiremini populaarsust koguvaid spordialasid.

Allikas: mma.ee

rdiga tegelemine aitab elus paremini toime tulla

23 korda. Edasi kulges juba kõik inimlikuma kava alusel: kuni kolm trenni päevas ja pühapäev vaba.
Üldse on seal matširingi väga raske pääseda, sest tegemist on suure äriga. Vahetasin isegi oma mänederi ja sain lõpuks viiest võimalikust matšist ühe osalemiseks. Vastaseks oli ainuke mees, kellel CFA liigas veel võistleja puudus ja kes oli tiitlitega ning väga tugev. Mina ütlesin juba poole pakkumise pealt, et selle võtan vastu, kuna mul oli hädasti matši vaja.
Tulemus polnud see, mida ootasin - sain kirja valusa kaotuse, kuigi juhtisin kindlalt kuni viimase minutini. Viisin plaanikohaselt iga raundi lõpus oma vastase üks minut enne lõppu maha. Sama plaan oli ka kolmandas raundis, aga siis tegime üheaegselt mõlemad liigutuse, kus tema lõi põlvega ja mina läksin jalga (jalalt mahaviimine – toim) - põlv tabas rinnakorvi, kus oli värske ribivigastus, see koht andis järele ja siis läks pilt paariks sekundiks mustaks. Peale matiš tuli jälle käia arsti juures ja läbida uuringud. Selgus, et olin ribivigastusest just paranemas, aga sain veel hullema vigastuse, sest purunesid rinnakukõhred. Tagantjärele mõeldes oleks võin sellest matšist keelduda ja ennast eelnevalt terveks ravida. Kuid kui surve on suur ja sulle avaneb võimalus võistlusest osa võtta, siis võtad pakkumise vastu, vaatamata sellele, et pole täiesti terve.

Selgub, et tegemist on karmi alaga, kus võib saada väga suuri vigastusi. Kuidas neist taastud?
Ma ei ütleks, et vabavõitlus oleks vigastusterohkem kui mõni teine spordiala. Usun, et pallimängudes on suurem võimalus viga saada. Mul on neid ette tulnud nii USA-s kui ka vahetult pärast reisi, näiteks oli kannakõõluse operatsioon, aga nüüd vähemalt tean, miks sellised vigastused tekivad. Taastun suhteliselt hästi. Oluline, et inimene ennast kogu aeg edasi liigutaks, näiteks olen ka karkudega trennisaalis käinud ja mingeid harjutusi teinud. Tänu liigutamisele taastud kiiremini ega tule treeningusse pikki pause. Loomulikult tuleb lähtuda situatsioonist ja asju tuleb teha mõistliku koormusega.

Mais toimunud võistluse Xplosion eel võtsid sa ette kaalulangetamise. Mis tingis selle?
Alustasin matšidega raskekaalus. Tegin palju jõutrenni, kuid sain peagi aru, et 181sentimeetrisena pole lootustki tõsisele võitlejale vastu saada. Xplosioniks võtsin 10 kilo alla. Alustasin kolm nädalat enne kaalumist dieediga ja 8-14 päeva enne rohke vee tarbimisega. Ka USA-s võtab enamik sportlasi kaalust alla. Seda tehakse selleks, et kergemas kaalus on lihtsam võistelda.

Kas jäid Xplosioni tulemustega rahule?
Võistlustulemusega jäin rahule, lubasin vastase maha viia ja õnneks ei pidanud keegi pettuma. Vahepeal sain mõne kaotuse kirja, aga nüüd on jälle hea meel olla tagasi võidulainel.

Milline on sinu tase hetkel? Mis on suurim eesmärk?
Karjääris on hetkel väike seisak, American Top Teamiga leping tiksub, aga rahalisi võimalusi pole ja USA mäneder ei saa mind Euroopas väga palju aidata. Seega otsin endale kohalikku mänederi, et saaksin täielikult keskenduda spordile. Olen hetkel 32aastane ja arvan, et mul on veel vähemalt seitse aastat heade tulemuste saavutamiseks. Põhiline, et mingeid raskeid vigastusi ei saaks ja neist tingitud pause ei tuleks.

Kas võib öelda, et oled tippvormis?
Kindlasti mitte, ma ei tea kedagi, kes oleks tippvormis, pidevalt on vaja õppida, treenida, ennast täiendada. Alati saab ju paremini. Olen hetkel väga heas vormis, aga rõhku pean panema veel kiirusele, lõtvusele, liikumisele.

Millega igapäevaselt veel tegeled?
Mul on väga tore sportlik naine ja suurepärane pea kaheaastaseks saav poeg. Treeningute kõrvalt pean leidma nende jaoks aega.

Mida soovitad noortele?
Soovitan kõikidel noortel spordiga tegeleda, et ennast arendada. Sport motiveerib ja distsiplineerib ning aitab tavaelus paremini hakkama saada.

Foto: erakogu

TAPA AUTOKROSS

Laupäeval, 13. juunil Tapa krossirajal
(Karja tänava lõpus)

Eesti ja Balti meistrivõistlused veoautokrossis
Treeningsõitude algus kell 12,
finaalsõidud alates kella 15
Võistlusklassid: veoautod GAZ 53, veoautod GAZ 51/52, veobagid GAZ, veteranid
Pilet 5.-, lastele, õpilastele ja pensionäridele 3.-

Maavanem avaldab leinapäeval austust Okaskrooni jalamil

Pühapäeval, Eestis lipu- ja üleriigilisel leinapäeval avaldab Lääne-Viru maavanem Marko Torm austust küüditatutele Rakveres Okaskrooni jalamil.

Ööl vastu 14. juunit 1941. aastal oli esimene massiküüditamine Eestis. Samal ajal korraldati küüditamisoperatsioone ka Nõukogude Liidu poolt okupeeritud Lätis, Leedus, Ukrainas, Valgevenes ja Moldavas.

Esmajärjekorras langesid terrori ohvriks kunagised juhtivad riigitegelased, aktiivsed ühiskonna- ja majandustegelased ning sõjaväelased. Umbes 10 000 küüditatud inimesest said 1950. aastatel Eestisse tagasi tulla vaid vähesed. Pärast sõda tuli Eesti rahval üle elada veelgi suuremaid küüditamisi ja repressioone. Eestlaste arv kodumaal vähenes ligi veerandi võrra.

14. juuni on üleriigiline leinapäev, mil Eesti lipu heiskavad leinalipuna kõik riigi- ja kohaliku omavalitsuse asutused ning avalik-õiguslikud juriidilised isikud. Lipu võivad heisata ka kõik teised.

Leinalipuna heisatakse lipud hiljemalt kell 8 ja langetatakse kell 22.

Miila küla asub piirkonnas, mida võib nimetada Virumaa südameks.

Hääletame Miila aasta külaks

Lääne-Viru maavanem Marko Torm kutsub kõiki üles omasid toetama ja hääletama Miila küla aasta külaks.

Tänavu kandideerib Lääne-Virumaalt aasta külaks Miila küla Rägavere vallast. Rahva lemmikküla saab hääletada 12. juunini Terevisiooni lehel: http://etv.err.ee/l/meelelahutus/terevisioon.

Terevisioon teeb hooaja lõpusaate 19. juunil rahva lemmikuks osutunud külas.

Võitja kuulutatakse välja 7. augustil Eesti külade XI maapäeval Järvamaal Säreveres.

2005. aastal kandideeris aasta küla tiitlile Uljaste, mis sai ka üheks kahest aasta külast. Kaks aastat hiljem kandideeris samale tiitlile Venevere, 2009. aastal Roela külade piirkond, 2011. aastal Karepa külade piirkond ja 2013. aastal Venevere külade piirkond.

Kuulutaja

LÜHINUMBER
1242
DUO DUO TAKSO
TAKSOBUSS 8 KOHTA JA KAUBATAKSO
Püsiklientidele hinnasoodustus
10%
TEL
322 4238
506 3100

Viitna Kõrts
REEDE 12.06
ans COMPACT
kell 20.00
sissepääs TASUTA!
Info ja broneerimine tel: 520 9156
Tel: (+372) 520 9156 e-post: info@viitna.eu www.viitna.eu

RÕMEDA ŠAŠLÕKIBAAR „ARTUR“ ESITLEB:
TEISIPÄEVAL, 23 JUUNIL
Artur
„JAANIPÄEVA ROCK“ 2015
18.00 PEO ALGUS
ÕHTUT JUHIB ILJA GOLOMB
LASTEMÄNGUKAVA JA PONISÕIDUD
TANSTUKS MÄNGIB: ANSAMBEL „PITSER-T“
PEAESINEJA
21.00 „METSATÖLL“
SUUR LOOS
23.00 ILUTULESTIK
JÕUKATSUMUSED MEESTELE JA NAISTELE
TANTS KESTAB VARAHOMMIKUNI!
Pilet: täiskasvanutele 8 eur, lastele kuni 16. eluaastat tasuta. Pileteid saab osta eelnevalt baarist kui ka kohapeal.
Lääne Virumaa * Rõmeda küla * Kadrina Vald Info: 24h@arturbaar.eu www.arturbaar.eu Tel.: 56298277

KUHU MINNA

Lääne-Virumaa Puuetega Inimeste Koja üritused

22. juunil kell 10 invaspordipäev: “Sport Contra Puue”. Kavas: erinevad võistlused, kombineeritud teatevõistlus, köievedu, rammumees, rammunaine. Kontsert Koja taidlejatelt, supi söömine. Palume osavõtust teatada ühingute juhtidele 18. juuniks.
30. juunil kell 15 Lääne-Virumaa Puuetega Inimeste Koja 20. aastapäeva tähistamine. Käsitöö-näitusmüük, baar, tordi söömine. Omaosalus 5 eurot. Bussid väljuvad Tapalt kell 13, peatused Kadrinas ja Huljal; Rakverest Lille tn 8 eest kell 13.30 Lille. Tantsuks mängib ansambel Kalevbänd. Üritusele registreeruda 26 juuniks.
Kui leidub mõni hooliv inimene või firma, kes saab meie üritusi toetada, ootame abi.
Info: 32 420 23, 5342 9043

O Kõrts

Jõe 3a,Võsu
Ürituste algus kell 22
Sissepääs tasuta!!!
12. juunil hitid 80ndatest ja 90ndatest kuni tänase päevani välja DJ Ailan Kytt
13. juunil retrodisko DJ Margus Teetsov

Rakvere Teater

19.06. kl 20 Maailma parim küla Rahvaaed (lav. Jaanus Rohumaa) ESIETENDUS
20.06. kl 20 Maailma parim küla Rahvaaed (lav. Jaanus Rohumaa)
21.06. kl 20 Maailma parim küla Rahvaaed (lav. Jaanus Rohumaa)
25.06. kl 20 Maailma parim küla Rahvaaed (lav. Jaanus Rohumaa)

TEATRIKINO

SUPILINNA SALASELTS
13. – 15. juuni kell 16:30
Seiklus
(Perefilm)

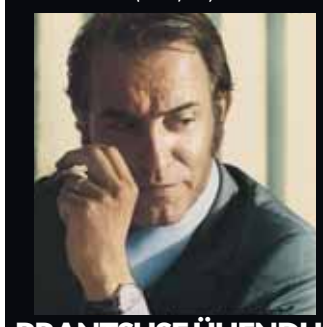

PRANTSUSE ÜHENDUS
13. – 15. juuni kell 18:30 ja 21:00
Märul
(Alla 16 a keelatud)
rakvereteater.ee

TAPA AUTOKROSS
Laupäeval, 13. juunil Tapa krossirajal
(Karja tänava lõpus)

Eesti ja Balti meistrivõistlused veoautokrossis
Treeningsõitude algus kell 12,
finaalsõidud alates kella 15
Võistlusklassid: veoautod GAZ 53, veoautod GAZ 51/52, veobagid GAZ, veteranid
Pilet 5.-, lastele, õpilastele ja pensionäridele 3.-

PORKUNI JAANITULI
22. JUUNI
VÄRAVAD AVATAKSE KELL 19.00
SWINGERS
BIRGIT, MIKK SAAR, TANJA MIHHAILOVA
ERICH KRIEGER
TOOMAS LUMI
JAANIMÄNGUD
PILET EELMÜÜGIST: LAPSED KUNI 7A TASUTA
8A.-12A. JA PENSIONÄRID 8€ • TÄISPILET 10€
KOHAPEAL 10€/12€
LEIA MEID FACEBOOKIST: PORKUNI SUVEPEOD
LISAINFO PILETILEVIST

Oma Põrsa lihapoed Rakveres Pikk tn 11
Tabasalus Klooga mnt 5a
Lasnamäe, Mustamäe ja Nõmme turul

- HEI JAANILINE, Sulle veerand siga SUPERHINNAGA 2,35 €/kg
- Šašlõkk ja grill-liha alates 4,80 €/kg
- Kampaania erinevad tükid 2,45 €/kg

Tel 59 199 330, 53 418 470
www.omaporsas.ee
Oma Põrsas
Eestimaine liha otse farmerilt!

MÜÜA KÜTTEPUID
(lehtpuu)
NB! Hinnad head
Transpordi võimalus
Helistada 8-17:00
Tel 5900 0140, 5599 4444

KÕIKE GRANIIDIST
OÜ Kivix
- hauakivid ja -plaadid
- trepid, aknalauad
- kööki töötasapinnad
- põranda-, fassaadi- ja kaminaplaadid

E-R 9.00-17.00
L 9.00-12.00
Rakvere Narva tn 40a
Infotel 324 4373, 324 4463, 502 1746

Pikal tänaval toimuva laada ajal, 13. juunil
KANGAPOE A-TEKSTIIL EES (Pikk 28, Rakvere)
Kardina, rõiva ja voodipesukangaste
SUUR SOODUSMÜÜK
(1-3 €/m)

Kauplus TAPEET
DISAIN- ja FOTOTAPEEDID
UUDIS!
SILK PLASTER vedeltapeedid
Vilde 3
Rakvere Tel 322 3141
Avatud E-R 10-18, L 10-15

TEHNOÜLEVAATUS
Avatud E-R 8-18, L 8-13
AUTOPESULA
Avatud E-L 8-20, P 10-16
ÜLEVAATUSE LÄBINUD SÕIDUKITELE TASUTA AUTOTOLMUIMEJA KASUTAMINE
I.S.P.K. AUTO OÜ
Narva tn 32, Rakvere. Info tel 322 3237

Kvaliteetsed ja soodsad LED-valgustid!
LED VAL
www.ledval.eu info@ledval.eu

Juveeliäris Candra
Koolilõpetajad
Teile KULD -20%
Parandame Teie ehteid, valmistame koolilõpusõrmuseid
www.candra.ee, Koidula 1, Rakvere, Tsentrumi I korrus
E-R 9-18, L 9-15. Tel+faks 322 3975, info@candra.ee

TEHNOÜLEVAATUS
TEHNOKONSULT
Rakveres:
Avatud E-R 8-18, L 8-14
Tel 322 4780
Lepna tee 7, Rakvere vald
Tapal:
Avatud E-R 9-17, L 9-13
Tel 327 1124
Paide mnt 7i
TEHNOÜLEVAATUS: sõiduautod, veoautod, bussid, haagised, traktorid, mootorrattad, rahvusvahelises liikluses osalevate sõidukitele
Sõidumeerikute taatlemine. Tulekustutite kontroll.
WWW.TEHNOKONSULT.EE

Sky plus esitlevad
TUBORG MUSIC
SOODUSPILETID KUNI 30.06
1. AUGUST 2015 VÕSU RANNAFESTIVAL
ZUMBA RANNAVOLLE LASTEALA
HADDAWAY (GER)
TERMINAATOR, PÕHJA-TALLINN, TRAFFIC, TRIIN NIITOJA@JOHN4, LIIS LEMSALU, BIRGIT
DJ VAIDO PANNEL
LAPSED KUNI 7A. TASUTA. • SOODUSPILET: LAPSED 8A - 12A.K.A. JA PENSIONÄRID
EELMÜÜGIST TUDENGITELE SOODUSTUS • LISAINFO PILETILEVIST
LEIA MEID FACEBOOK'IST: SKY MANAGEMENT • AFTERPARTY ÖÖKLUBIS 7 TAEVAS
JAHUTAVAID RANNAJOOKE SEGAB

GT
12.-14. juuni kütustele SOODUSTUS tavahinnast -3 SENTI!
* Sel ajal sooduskaart ei kehti
Tankides 35 liitrit - SOODUSKAART TASUTA!
* Kuni kaarte jätkub
Leia meid ka facebookist ja ole kursis GT tankla kütusehindadega ja pakkumistega!
Narva 30, Rakvere (ARK-i kõrval)

Kampaania kestab kuni 31.08.2015
TEKNOS VÄLISVÄRVID -20%
Ühele Õnnelikule erakliendile loositakse 01.09.2015 RAHA TAGASI!!!
Tule tutvu kampaania tingimustega kohapeal.
TEKNOS TALOMAALI HUSFARG
PUIDUVÄRV 9L 42,66€
Smalt OÜ
Niine 4a, Rakvere (endises Nurgakeskuses)
Olete oodatud: E-R: 8.00-17.00, L: 9.00-15.00