AUTOKLAAS 1
Sõiduautod | Pakiautod
Veoautod | Traktorid
KLAASIDE MÜÜK, KAHJUKÄSITLUS, VAHETUS, PARANDUS
www.stik.ee
Rakvere, Vabaduse 12
Tel 512 4620
stik AUTOREMONT

LK 3 SAKSAMAA DELEGATSIOONI KÜLASKÄIK LK 6-7 TÖÖPAKKUMISED

Kuulutaja

VILLA TAKSO
HELISTA!
LÜHINUMBER
1300
PÕHINUMBER
515 0068

9 000000 004719
5. juuli 2019 Nr. 26 (1058)
Tasuta nädalaleht

K-RAUTA
6. - 7. JUULI
KOGU TAVAHINNAGA KAUP -30% L-P

Soodustus ei laiene juba allahinnatud ja tellitavatele toodetele.

IGA TIP-TOP AUTO TAGA ON TIPPTASEMEL HOOLDUS!
BRONEERI AEG: (+372) 504 3030
carstop
Kreutzwaldi 22A, Rakvere

Kodukolle
Valik, mis ei jäta külmaks!
kaminad
ahjud
pliidid
kaminasüdamikud
pelletikaminad
biokaminad
elektrikaminad
suitsutorud
korstnad
saunakerised

info@kodukolle.ee www.kodukolle.ee
RAKVERE Tallinna 36 Tel: 325 3988 E-R 9-18
TALLINN Pärnu mnt 160i Tel: 659 0495 E-R 10-18
JÕHVI Narva mnt 141a Tel: 786 8682 E-R 10-18

SÜSTIME SEINAD SOOJAKS
„SÜSTIME SEINAD SOOJAKS“
ja tuulepidavaks TERMOVAHUGA
Maja soojustuse hind alates 600€

JÄRELMAKSU VÕIMALUS
THERM
www.therm.ee
Tel 56 60 60 10

Eldor ja Ülle!

Olgu ilus teie elutee algus,
palju päikest, soojust ja valgust.
Pikaks kooseluks tugevat klappi,
leibade jaoks hästi mahukat kappi.
Olgu ka põrand tantsuks libe,
olge siis valmis, kui hüüitakse „kibe"!

Soovivad:
Kadri, Karin, Andreas,
Oleg, Helmi ja „Tulnukas"

Kuulutaja

Tegevtoimetaja
Liisi Kanna, 322 5092
liisi.kanna@kuulutaja.ee

Müügikonsultant
Silja Part, 322 5093
silja.part@kuulutaja.ee

Disain
Renee Koit
Marimai Kesküla

Reklaam
reklaam@kuulutaja.ee
322 5090
322 5093

Kuulutused
kuulutus@kuulutaja.ee
322 5093

Väljaandja:
AveC Kirjastuse OÜ
Tobia küla, Rakvere vald
Telefon 322 5090
toimetus@kuulutaja.ee
www.kuulutaja.ee

Kuulutaja ilmub reedeti.
Trükk: Printall AS
Trükiarv 16 000

Toimetus avatud E-R 9-17

ARVAMUS

Pensionitõusu veksel vajab lunastamist

Riikliku pensionikindlustuse peamine mõte on tagada inimesele piisav sissetulek pensionipõlves. Ja on põhiseaduseski kirjas, et Eesti kodanikul on vanaduses õigus riigi abile.

Eurostati andmetel on aga Eesti vaesusriskis elavate eakate osakaalu poolest Euroopa Liidus juba aastaid „auhinnalisel" esimesel kohal. Tunamullu elas 65-aastastest ja vanematest inimestest 47,5 protsenti suhtelises vaesuses.

Eesti kulutused pensionisüsteemile on allpool OECD riikide keskmist taset. Hinnad kasvasid meil aga teist aastat järjest 3,4 protsenti aastas ja 2018. aastal oli hinnatõus euroala kiireim. Kõige rohkem mõjutas seda kodukulude tõus: kallinesid nii elekter, soojusenergia kui ka gaas.

Jutt ei ole niisiis sellest, et elatanud inimestel ei ole raha soojamaareisiks ega isegi ootamatuteks väljaminekuteks, jutt on kõige hädapärasemast – vajadusest maksta kommunaalkulusid, osta süüa ja ravimeid.

Tegelikult ei ole raha riigikassast otsa saanud ja Eesti majandus kasvab. Kasvab endiselt: esimeses kvartalis suurenes SKT võrreldes aasta varasemaga 4,5 protsenti, ületades nii analüütikute ootusi. Riigi järgmise aasta kulude maht on ümmarguselt pool miljardit eurot suurem kui tänavu.

Kogu asi taandub sellele, millele valitsus raha leiab ja millele mitte. Nii ole ei raha nähtud ette erakorraliseks pensionitõusuks. Raha pole ei õpetajate, päästjate ega politseinike palgalisaks. Lubatud ja suurerakondade poolt allkirjadega kinnitatud täiendav teadusraha jääb samuti eraldamata. Mis murtud lubadused meie teaduse, kõrgkoolide ja targa majandamisega ehk siis Eesti tulevikuga teevad on omaette teema.

Tõsi, peaminister on lubanud need küsimused sügisel üle vaadata, enne kui 2020. aasta eelarve eelnõu riigikogusse jõuab. Erakorraline pensionitõus omakorda on üks neid küsimusi, mille juurde on lubatud tagasi tulla uue majandusprognoosi valguses.

Õigusega on küsitud, miks enne märtsikuud, riigikogu valimiste eel majandusprognoose ja hoiatusi mitte millekski ei peetud. Et struktuuraalne eelarve on tasakaalust väljas ja kasvatab miinust – see ei saanud ju tulla üleöö üllatusena. Ometi lubasid suurerakonnad eesotsas peaministriparteiga hüppelist pensionitõusu. Miks oli vaja ootusi üles kütta? Ikka selleks, et valimistel hääli saada.

Puudutab ju pensioni suurus enam kui 300 000 inimese toimetulekut ja kaude ka nende lähikondlasi. Niisama läheb väga paljudele peredele korda ka alushariduse kättesaadavus. Prii lasteaiakoht ja -lõuna oli veel üks sotsiaaldemokraatide programmilisi seisukohti, millega nii üks kui teine erakond flirtis. Näib, et valimiste eel oleme kõik sotsiaaldemokraadid.

Ega eakate või laste eest hoolitsemine olegi parteipoliitiline printsiip. Vähemalt ei tohiks olla. Heas vormis demokraatlikus riigis peaks see olema parteideülene põhimõte, sest tegu on üldinimlike väärtustega. Inimene peab saama väärikalt elada ka siis, kui ta jõud raugema hakkab.

Ent ka riigi toimimise seisukohalt on just pensionitõusu veksel see, mille valitsus peab hulga katteta vekslite seast kindlasti välja lunastama. Rahvastik vananeb, eakate probleemid kuhjuvad kiiresti ja iga-aastane pensionide indekseerimine ei päästa pensionäre vaesusest.

Küünilisena mõjub aga erakorralise pensionitõusu sidumine sellega, mis otsusele jõutakse teise pensionisamba asjus. Kogumispensioni vabatahtlikuks muutmisega kaoks riigil kohustus panna omalt poolt neli protsenti töötaja palgalt teise sambasse. Peaministri meelest võiks see olla üks kate pensionide tõstmiseks. Mida rohkem on kogumispensionist loobujaid, seda rohkem jääks riigile raha.

Seega mõtleb valitsus tulevastelt pensionäridelt raha ära võtta, et anda praegustele juurde. Töötegijaid on võrreldes eakatega aga tulevikus veelgi vähem kui praegu. Ei saa sedasi hundid söönuks ega jää lambad terveks!

Tõsi, kokku on lepitud pensionäride tulumaksuvabastuse suurendamises 50 euro võrra, mille tulemusena võib keskmine pension järgmise indekseerimise järel tõusta maksuvabast miinimumist kõrgemale. See otsus puudutab küll neid pensionäre, kes tööl ei käi.

Et anda õigetele otsustele hoogu juurde, on riigikogu sotsiaaldemokraatide fraktsiooni liikmed kavandanud riikliku pensionikindlustuse seadusesse täienduse, mille järgi tõuseb pensioni baasosa pärast 2020. aasta 1. aprilli indekseerimist 100 euro võrra ja rahvapension 60 euro võrra.

Valijatelt küsisid mandaati erakorraliseks pensionitõusuks pea kõik parlamenti jõudnud erakonnad, liiati oli tegu peaministripartei ühe põhilubadusega. Juba sündsustunne nõuab, et meie ettepanek leiaks laiemat toetust. Nii andsingi mai lõpus riigikogule üle seaduseelnõu, mis tõstaks tulevast kevadest erakorraliselt pensione. Sest pensionäril raha ei ole, aga riigikassas on.

Heljo Pikhof,
Riigikogu liige,
Sotsiaaldemokraatliku Erakonna aseesimees

Rakvere linnavalitsuses peetud seminarist oli osa võtmas umbes 100 sakslast. Foto: Liisi Kanna

Sõbrad Saksamaalt tulid Lääne-Virumaale külla

Sel nädalal viibib Lääne-Virumaal Saksamaa sõprusmaakonna Plöni delegatsioon, et tähistada omavahelise sõpruse 30. aastapäeva. Muuhulgas peeti eile VIROLi juhtimisel koostööseminari.

Liisi Kanna

Sakslased saabusid teisipäeval ning viibivad Eestis nädala lõpuni. Esimestel päevadel külastas delegatsioon mitmeid meie maakonna omavalitsusi. Neljapäeval koguneti aga Lääne-Viru Omavalitsuste Liidu esindajatega ühisele koostööseminarile Rakvere linnavalitsusse.

Lääne-Viru ja Plöni maakonna koostöö sai alguse 1989. aastal, mil allkirjastati partnerlusleping tollase Rakvere rajooni ja Plöni maakonna vahel. Koostöö on kestnud edukalt 30 aastat. Varasemalt oli sõprussuhete üheks eestvedajaks Lääne-Viru Maavalitsus, mille sulgemise järel võttis koostöö edendamise üle Lääne-Viru Omavalitsuste Liit.

„Mul on hea meel, et pikk sõprus ei ole mitte üksnes kahe maakonna vaheline, vaid ka mitmete meie kohalike omavalitsuste," rõõmustas VIROLi tegevdirektor Sven Hõbemägi.

Ka kõnealusest seminarist võttis osa veel teinegi siin viibiv sakslaste grupp – Rakvere sõpruslinna Lütjenburgi delegatsioon.

Hõbemägi rääkis, et seminaripäev oli mõeldud eelkõige koostöö tugevdamiseks. „Päeva esimene osa on sisustatud ettekannetega, et ka need, kes ei ole nii hästi kursis meie sõprusega, saaksid sellest rohkem aimu," sõnas VIROLi tegevdirektor.

Ta märkis, et lisaks vaadatakse üle koostööleping. „See on küll raamleping, aga sellele tuginedes toimuvad juba konkreetsemad koostööprojektid ja -programmid maakondlike partnerite vahel," selgitas Hõbemägi.

VIROLi esimees Einar Vallbaum tutvustas oma ettekandes maakonna ja omavalitsusliidu tegemisi ning arenguid. Plöni maakonnast rääkis sealne juht Stefan Leyk.

Kõne pidas ka Saksamaa suursaatkonna esindaja Martin Langer, kes nentis, et koostöö nimel on tulnud pingutada. „Nõuab palju pühendumist, et nii pikalt ühte sõprust elus hoida ja on vaja palju inimesi, kes kaasa löövad. Tõsiasi, et see on meil õnnestunud, tähendab, et meie sõprusringkond ei ole mitte üksnes olemas olnud, vaid samm-sammult laienenud," sõnas Langer.

„On näha, et selle partnerluse raamides on ikka ja jälle rikastavaid kogemusi saadud," lisas saatkonna esindaja. Langer peatus pikemalt mõnel näitel kahe riigi vahelisest koostööst, tuues enim esile majandus- ning IT-alast partnerlust.

Seminaril pidasid ettekanded ka Lütjenburgi linnapea Dirk Sohn ning Aarne Leisalu Lääne-Viru Arenduskeskusest.

Neljapäev kulmineerus piduliku õhtuga Rakvere linnuses, kus allkirjastati taas koostööleping kahe maakonna vahel. Külaliste nädal lõpeb tantsu- ja laulupeo väisamisega.

MUST KROONIKA

KEHALISED VÄÄRKOHTLEMISED

1. juulil teatati, et Väike-Maarja vallas Rakke alevikus tungis 43-aastane mees kallale 56-aastasele mehele. Politseinikud pidasid kahtlustatava kinni.

1. juulil teatati, et Rakvere linnas F. R. Kreutzwaldi tänaval lõi 85-aastane mees oma 87-aastast abikaasat.

30. juunil tungis 51-aastane mees Viru-Nigula vallas kallale oma 50-aastasele õele.

27. juunil teatati, et Tapa vallas tungis 59-aastane mees kallale 52-aastasele naisele.

VARGUSED

2. juulil varastati Rakvere linnas Rabakivi tänaval käekott. Kotis oli mobiiltelefon ja dokumendid. Kahju kokku on 834 eurot.

Ajavahemikul 22. juuni kuni 2. juuli tungiti sisse suvekodusse Väike-Maarja vallas Räitsvere külas ning varastati pesumasin, lauahõbeda komplekt ja baromeeter. Esialgne kahjusumma on 300 eurot.

Ajavahemikul 16. juuni kuni 29. juuni varastati Väike-Maarja alevikus Energia tänaval survepesur Kärcher. Kahju on 300 eurot.

Ajavahemikul oktoobrist juunini varastati Letipea külas, Viru-Nigula vallas paadisild. Kahju on 334 eurot.

LEITI LÕHKEKEHI

1. juulil tehti kahjutuks Väike-Maarja vallast Simuna alevikust kaevetöödel leitud käsigranaat RG-42 ning Rakverest Lennuki tänavalt leitud lõhkepakett ALT-10.

ARVUTIKELMUS

26. juunil helistati 38-aastasele Tamsalu elanikule ning pakuti lisaraha teenimise võimalust läbi investeerimise. Mehel paluti arvutisse laadida AnyDesk programm ning edastada oma isiklikud andmed. Mehelt peteti välja 2250 eurot.

LÜHINUMBER
1242
DUO DUO TAKSO
TAKSOBUSS 8 KOHTA JA KAUBATAKSO
Püsiklientidele hinnasoodustus
10%
TEL
322 4238
506 3100

MÜÜGIL RIKKALIK VALIK
heas korras kasutatud mootorsaage, võsalõikureid, ja murutraktoreid
Husqvarna, Jonsered j.t.
Soodsate hindadega müügil uued STIGA murutraktorid, muruniidukid, trimmerid, hekilõikurid, saed, oksapurustid ja akutooted.
Vaata ka lisa www.saed.ee
Asume Rakvere vallas
Sireli tee 3 (Tapa teeristis)
Tel 503 7729,
322 4174

MATSONI ÄRI
SUVEKINGADE HINNAD ALL!
* RIEKER
* TAMARIS
* CAPRICE
* JANA
* ALPINA
* REMONTE
Avatud: E - R 9-18, L 9-15
Rakvere, Turu plats 5
Tel 5647 3004

• TELLIMUSREISID KUNI 59 KOHALISTE TURVALISTE BUSSIDEGA EESTIS JA VÄLISMAAL
• ÕPILASTE JA TÖÖTAJATE TRANSPORT

www.reis.ee Tel 502 5996, e-post rakvere@reis.ee

Väljamüügipood pakub võimalust teistest erineda

Täpselt kolm kuud tagasi, 5. aprillil avas Rakveres uksed kauplus nimega Riidepood, kus müüakse soodsama hinnaga Euroopa keskklassi brändide toodangut.

Liisi Kanna

Poepidaja Merje Kastemäe (paremal) ja müüjanna Kaisa. Foto: Liisi Kanna

Kaupluse rajajaks on Lääne-Virumaalt pärit Merje Kastemäe, kes 2005.–2012 aastal pidas Kadrinas sarnast brändirõivaste *outlet*'i Kaup+. Vahepeal viis elu Kastemäe pere Tallinna, kuid otsustati tagasi tulla ja taas kauplus avada.

„Tegelikult oli juba ammu see plaan, aga otsisin õigeid ruume. Ja siis tuli selline *jackpot* – täpselt nagu me ette kujutasime," rääkis poepidaja Laia ja Rohuaia tänava nurgal, aadressil Lai 3 asuva hoone kohta.

Ta nentis, et ruume nähes tekkis kohe kindel visioon kaupluse interjöörist ning sisustamine ei võtnud sugugi kaua aega. „Selline väike, hubane ja teistmoodi pood," kirjeldas Kastemäe kauplust, lisades, et kogu põrandat kattev vaip sai pandud klientide mugavusele mõeldes – proovikabiinist uusi esemeid võtma minemiseks ei pea jalanõude jalga panemisega vaeva nägema.

Poeomaniku sõnul oli kaupluse loomine veidi ka enda vajadusest ajendatud. „Mul on kaks sellises vanuses last, kellega tuli tunde käia kaubanduskeskustes otsimas mõnd ükskikut asja. Kui lähed ostukeskusesse, siis võib garanteerida, et pool päeva on sisustatud. Osadele meeldib see aja veetmise vorm, aga mulle ei sobi. Minusuguseid on ilmselt veel päris palju," rääkis Kastemäe.

„Siin on hea leiupood. Võid käia kaks kord ja mitte midagi leida, ja siis tuled kolmas kord ja saad täpselt enda jaoks õige asja," sõnas riideäri omanik. „Siiamaani on tulnud iga nädal veidi uut kaupa. Ma ei telli suuri koguseid, et ühesuguseid asju ei oleks väga palju," jätkas Kastemäe.

Niisiis on Riidepoes ka teistest kauplustest veidi isemoodi tooted. „Rakveres ilmselt samasugust kaupa ei ole. Sobib hästi inimestele, kelle jaoks on oluline natukene erinevalt riides käis. Tean, et osad külastavad näiteks sellepärast kasutatud riiete poode, et erineda ja leida masstoodangule vaheldust," sõnas Merje Kastemäe.

Kaupluse valikus on nii naiste, meeste kui laste riided. Müüakse Euroopa kaubamärkide tooteid, peamiselt Saksa omasid. Tugevalt on esindatud näiteks Tom Tailor ja s.Oliver. Valiku sissevõetava kauba osas teeb Kastemäe varasemate kogemuste põhjal ning peab seejuures äärmiselt oluliseks hinna ja kvaliteedi suhet. „Hind, ikka hind on meie eeliseks," toonitas poepidaja.

Esimesed kolm kuud on Kastemäe sõnul üllatavalt hästi läinud. „Tagasiside on olnud positiive ja väga palju on meid taas külastanud kliente varasemast poepidamise ajast," sõnas omanik, lisades, et vana kliendibaas oli ka üheks Rakveresse kaupluse rajamise eeliseks võrreldes Tallinnaga.

Kaitse oma rahakotti piletite järelturul hangeldajate eest

Suvel toimub väga palju kontserte, festivale ja muid sündmusi nii Eestis kui lähiriikides, kuhu sageli sõidetakse. Väga populaarsetele kontsertidele müüakse ametlikes kanalites kõik piletid välja minutitega, mis loob soodsa pinnase pääsmete edasiseks hangeldamiseks ehk piletitele tekib järelturg.

Oma rahakoti huvides tasub järelturult ostes olla väga tähelepanelik, sest lõkse seal jagub. Näiteks on osades riikides piletite järelturg keelatud või hinnale lisandub hulgaliselt lisatasusid.

Leidub mitmeid platvorme, kus on võimalik maha müüa oma kontserdi või spordiürituse pilet. Järelturu pileteid võivad müüa nii teised füüsilised kui juriidilised isikud ning ost võib osutuda üsna problemaatiliseks. Euroopa Liidu tarbija nõustamiskeskus Eestis on saanud tarbijatelt erinevaid küsimusi seoses taoliste piletimüükidega ning jagab soovitusi, kuidas end kaitsta.

Hiljuti on Soome tarbijakaitse hoiatanud Šveitsi järelturupiletite müügiportaali Viagogo.com eest, kuna üle 500 tarbija on teinud avalduse. Ka Eestis on samas asjus pöördunud tarbijaid, kes on soovinud saada teada oma õiguste kohta. Peamine tarbijate pöördumiste põhjus on piletite kättesaadavus ja juurdehindlus.

Nimelt, Viagogo.com veebileht reklaamib end kui maailma suurimat järelturu keskkonda, kus nad enda väitel kuvavad müüja, kes on eraisik, kehtestatud hindasid, mis võivad olla turuhinnast kõrgemad või madalamad.

Tarbijad on veel välja toonud, et Viagogo.com lehel piletit ostes on segajaks ajapiirang, millega kiirustatakse tarbijat takka ostu kiireks lõpuleviimiseks, seejuures manipuleerides piletite saadavuse ja hinnamuutusega. Näiteks jookseb ekraanil pidevalt teavitus, mitu minutit see hind veel kehtib ning mitu inimest seda piletit praegu vaatavad. Selle eesmärk on kiirustada tarbijat tehingusse.

Ka on Eesti tarbijal juhtunud, et Viagogo.com ei ole soetatud piletit talle edastanud väitega, et see saadetakse alles nädal enne kontserti. Tarbija soovis piletiostust taganeda, kuna selline olukord põhjustab ebakindlust. Kindlus on väga vajalik eelkõige arvestades, et kontsert toimub välisriigis ning tarbija teeb täiendavaid kulutusi majutusele ja transpordile teadmata, kas ürituse pilet talle üldse edastatakse.

Hinnaga manipuleerimise tõi välja Eesti tarbija, kes küll sai spordiürituse pileti kätte, ent ümbrikut avades leidis ta piletile trükitud hinnaks 35 eurot, mille eest tarbijalt küsiti hoopis 116 eurot. Täpsemalt uurides selgus, et müüja küsitud hinnale lisandusid veel platvormi lisatasud, näiteks lepingutasu, käitlustasu, pileti edastamise tasu, mis võivad olla pileti müügihinnast märkimisväärselt suuremad.

Tasub teada, et piletite soetamine järelturult ei ole Euroopa Liidu üleselt ühtselt reguleeritud. Siseriiklik seadusandlus on olemas Norras, Saksamaal, Suurbritannias, Belgias, Prantsusmaal, Hispaanias, Portugalis, Horvaatias ning Taanis. Teistes liikmesriikides on kas piletite järelturgu puudutav regulatsioon veel väljatöötamisel või jäetakse see valdkond reguleerimata. Eestis on piletite järelturult soetamine seadusega reguleerimata.

Soome tarbijakaitse ombudsmani väitel ei selgitata Viagogo.com veebilehel selgesõnaliselt tarbijatele, et teatud riikides ei ole piletite soetamine järelturult seadusega lubatud. Näiteks on piletite edasimüümine järelturul keelatud Belgias, Prantsusmaal, Hispaania, Taanis, Poolas ja Horvaatias.

Teistes liikmesriikides, kus piletite järelturul müümine on seadusega reguleeritud, on see lubatud vaid teatud tingimustel. Näiteks võib Portugalis küll pileteid järelturul edasi müüa, kuid edasimüügi hind ei tohi olla pileti esialgsest hinnast üle 20 protsendi suurem.

Enne pileti järelturul soetamist tasub uurida Prantsusmaa EL tarbija nõustamiskeskuse koduleheküljelt, kas ja kuidas piletite järelturg on reguleeritud või on piletite järelturult soetamine sootuks keelatud: www.europe-consommateurs.eu.

Heldin Malmet,
EL tarbija nõustamiskeskuse jurist

Aaspere-Haljala teelõigul läheb ehituseks

Lähinädalatel algavad ümberehitustööd Tallinn-Narva maanteel Aaspere ja Haljala vahelisel ligi üheksa kilomeetri pikkusel teelõigul. Tööde tellijaks on Maanteeamet ja neid teostab Merko Ehitus Eesti.

Ehitustööde käigus rajatakse üleeuroopalisse transpordivõrgustikku TEN-T kuuluva Eesti põhimaantee nr 1 (E20, Tallinn-Narva) kilomeetritele 81 kuni 87 praeguse 1+1 maantee asemele mõlemas suunas kaherealine maantee ning kilomeetritel 78 kuni 81 rekonstrueeritakse neljarealine teelõik. Tööde eesmärk on liiklusohutuse tõstmine ja liikluse läbilaskvuse parandamine.

Ümberehitustööde käigus ehitatakse lisaks tee laiendamisele välja Aaspere eritasandiline liiklussõlm ja kogujateed, mille kaudu hakkab edaspidi kogu piirkonna liiklus riigimaanteele pääsema. Senised Tallinn-Narva maantee juurdepääsuteed suletakse. Põhimaantee ületamiseks rajatakse Vanamõisa viadukt ja Sauste jalgtee tunnel. Lepingu raames rajatakse ka müratõkkeseinu ja piirdeaedu.

Ehitustööd algavad 2019. aasta juulis ja neid teostatakse etapiviisiliselt. Kogu tööde perioodi vältel on töötsoonis Tallinn-Narva maanteel tagatud mõlemas suunas ühe 50 km/h piirkiirusega (erandkorras 30 km/h) sõiduraja olemasolu ning tagatakse kohalike elanike ligipääsud neile kuuluvatele kinnistutele. Objekti lõplik valmimine on plaanitud 2020. aasta oktoobrisse.

Aaspere liiklussõlm. Foto: www.mnt.ee

Esimesena on planeeritud ehitada Aaspere-Haljala lõigul valmis olemasoleva tee laiendused ja rajatised. Sel aastal rekonstrueeritakse ka enne Aasperet paikneva 2+2 teelõigu Tallinna suund ja alustatakse töödega sama teelõigu Narva suunal.

Järgmisesse aastasse jääb Aaspere-Haljala teelõigul uute äärmiste sõiduradade vahel senise tee-osa rekonstrueerimine. Paralleelselt tööde teostamisega põhimaanteel rajatakse kogujateed ning jalakäijatele ja ratturitele mõeldud kergliiklusteed.

Rahvusvahelise tähtsusega Tallinn-Narva maantee Aaspere-Haljala teelõigu ümberehitustööde leping sõlmiti Maanteeameti ja Merko Ehitus Eesti vahel 30. mail 2019. aastal. Teelõigu projekteerija on Selektor Projekt ja järelevalvet teostab Toomtsentrum. Ehitustööde kogumaksumus koos ettenägematute kulude reservi ja käibemaksuga on kuni 16,1 miljonit eurot.

Hea liikleja, palume tööde teostamise piirkonnas tähelepanelikkust ja ajutiste liikluskorraldusmärkide järgimist, et oleks tagatud nii liiklejate kui ka teel töötavate inimeste ohutus. Möödasõite ja muid ohtlikke manöövreid soovitame töötsoonis vältida. Märgates tööalas mõnd ehitussõidukit liikumas või manööverdamas, palume selle läbi lasta – nii saame kiiremini valmis!

Liiklusalane info on kättesaadav Maanteeameti liiklusinfo rakenduses tarktee.mnt.ee ja maanteeinfo lühinumbril 1510. Täpsem info projekti kohta on leitav Maanteeameti kodulehelt www.mnt.ee.

Kätlin Kaasik, Merko Ehitus Eesti AS

NÄDALA PILT

Kadrinas löödi kopp maasse

Esmaspäeval algas Kadrina tervisekeskuse ehitus. Töid teostab Paide MEK AS ning ehituse maksumus koos käibemaksuga on pea 1,3 miljonit eurot. Tervisekeskus peaks valmima 14 kuuga ehk siis järgmise aasta septembriks.

Uude hoonesse tulevad ruumid kolmele perearstile ja nende meeskonnale (Kadrina Tervisekeskus OÜ). Lisaks hakkab keskuses tegutsema hambaravikabinet, füsioterapeut, ämmaemand ning seal avatakse ka apteek.

Tekst ja foto: Liisi Kanna

Eritellimusel garderoobide ja liuguste valmistamine
Lisainfo
tarvasgarderoobid@gmail.com
tel. +372 5883 4894

UKSEKESKUS
Spetsiaalselt põhjamaade jaoks valmistatud kvaliteetsed Nordic seeria välisuksed

- puidust siseuksed al 83 €
- valged profiiluksed al 70 €
- valged sileuksed al 60 €
- välisuksed al 250 €
- laudisega välisuksed al 172 €
- metallist korteri välisuksed al 159 €

Värvimine, peitsimine, lakkimine

Kõik hinnad koos lengidega
OÜ UKSEKESKUS
RAKVERE, Narva tn 38B
Tel 5373 6931, 510 9092
ravextrans@hot.ee, uksekeskus@uksekeskus.ee
www.uksekeskus.ee

KEK Elekter võtab seoses töömahu suurenemisega tööle

- **ELEKTRIKKE JA ELEKTRIKU ABILISI**
- **PROJEKTIJUHTE JA EELARVESTAJA**
- **ANDMESIDEVÕRKUDE PAIGALDAJAID**

CV koos palgasooviga saata e-posti sten@kekelekter.ee. Info telefonil 5695 5566.

KEK ELEKTER
SINU PARTNER ELEKTRITÖÖDEL

Ootame kliente KEK Elektri kauplusesse ELE Rakveres Ed. Vilde 16 tööpäeviti kell 8–17

Grossi LIHAMEISTRID
Tundes Eesti Traditsioone

LIHATSEHH võtab tööle

KASTIPESIJA

Kuna töö eeldab head füüsilist tervist ja vastupidavust, siis sobib rohkem meesterahvale.

Pakume sulle tasuta transporti Rakverest tööle ja tagasi, korralikku ja stabiilset palka.
Töökoht: Tobia küla, Rakvere vald.

Soovid meie meeskonnaga liituda? Saada enda CV e-posti aadressile personal@ogelektra.ee või kandideeri CV keskuse kaudu.

www.grossitoidukaubad.ee

PAKUN TÖÖD

- 80-aastane naine Rakveres otsib **hooldajat**. Tel 5334 0970
- Rakvere Eakate Kodu võtab tööle **hooldaja**. Info telefonil 5331 0626
- Otsime suveks **muruniitjat** raiderile. Tel 502 5390
- Otsime Rakverre ja Kundasse tublisid **puhastusteenindajaid** hommikul ja õhtul osalise tööajaga. Helistada tel 5610 3887
- Pakun tööd **koduabilisele**, kelle ülesanneteks on lastehoid ja majapidamistööd. Eeldame, et oleksid lastesõbralik ja omaksid autojuhiluba. Tel 509 4874 või 515 3237
- Vajame **koduhoidjat**. Kui oled tore ja aus naispensionär, kutsume Sind kaheks kuuks koduhoidjaks Rakveres. Kaasa võib võtta lemmikloomi. Tel 502 0856
- Pakume tööd **hooldajale** Loksa Eakate Kodus. Info telefonil 5306 5835
- Puiduettevõte Baltic Log Cabins OÜ otsib **tootmistöölisi**. Töökoht Väike-Maarjas E-R 8-17. Tel 324 2426
- Pakun tööd **fassaadi- ja ehitustöölistele** Lõuna-Soome piirkonnas. Kontakt tel +358 41722 1648
- Pakkuda tööd **ehitajale** Rakvere linnas. Korteri renoveerimine. Tööle asumine kohe. Tel 5456 6677
- Autopesulasse vajatakse **töötajat**! Rakvere, Posti 4. Tel 5559 8335
- PALMSE PARK-HOTELL otsib **suvehooajaks HOTELLITEENINDAJAT**. Töö vahetusega: 4 päeva tööl ja 4 päeva vaba. Elamine kohapeal. Nõutav inglise keele oskus kõnes. CV saata aadressil: info@phpalmse.ee Info: 32 23 626 või 5646 4170
- Aktiivsed ja energilised neiud/noormehed, kes te soovite suvel töötada ning saada uusi kogemusi Art Cafe pakub tööd **klienditeenindajale**. Lisa info tel 32 32060, hotell@artcafe.ee
- Aasia restoran Bamboo Garden Rakveres võtab koheselt tööle tööka ja kohusetundliku **KOKA ABI**. Info tel 5802 8769 või bamboogarden@hot.ee
- Eesti Metsahoolduse OÜ otsib **harvesteri operaatorit**. Tööpiirkond Lääne- ja Ida-Virumaa ja Jõgevamaa. Info tel 5309 0698
- Firma pakub tööd **CE-kategooria juhile**, töö eesti piires E-R. Tel 512 7883
- Pakun tööd **C-kategooria autojuhile**, tagaluuktõstukiga furgoonautol. Hea töö, hea palk. Tel 501 1040

OTSIN TÖÖD

- Otsin linnas tööd, **puude ladujana** või **majahoidjana**. Tel 5462 2417
- Soovin leida tööd **autojuhina C, CE-kategooria**. Tel 511 6367

Otsid tööd? Vajad töötajat?

Sisesta nüüd kuulutus
kuulutused.kuulutaja.ee

TAPA GÜMNAASIUM

VÄÄRIKUS • AVATUS • LENNUKUS • KOOSTÖÖ

Pakume tööd EESTI KEELE ÕPETAJALE TÕHUSTATUD TOEGA ÕPILASTE KLASSI ÕPETAJALE

Tööülesannete ja ootustega kandidaadile on võimalik tutvuda kooli kodulehel: http://www.tapagymnaasium.kovtp.ee

Kandideerimiseks palun saata elulookirjeldus ja motivatsioonikiri **hiljemalt 05.08.2019** aadressil agnes.jyrjo@tapagymnaasium.ee.

Lisainformatsioon: Aile Kippar, õppejuht, tel: 32 22 313 või Agnes Jürjo, personalijuht, tel: 32 22 312

JALS EHITUSE OÜ
Otsime oma meeskonda **üldehitustöölisi**.
Tel 524 7349
werner.jogisalu@gmail.com

Grossi TOIDUKAUBAD

OG Elektra AS Tobia küla, Rakvere vald
info@ogelektra.ee
www.grossitoidukaubad.ee

Kui oled aus, kohusetundlik, sõbralik ja täpne, siis ootame Sind oma meeskonda:

• TEENINDAJAKS
Kauplustesse: Gea, Raja, Elektra, Ly, Väike-Maarja

KUUSALU kauplusesse võtame tööle:
TEENINDAJAID ja PUHASTUSTEENINDAJA

Pakume Sulle:
- Asjalikku väljaõpet
- Kindlat sissetulekut
- Korralikku boonussüsteemi
- Tööd vahetustega

Kui Sul on soov ja tahe töötada meie meeskonnas, siis palun saada oma CV personal@ogelektra.ee (märksõnaga kaupluse nimi, kuhu kandideerid) või CV keskuse kaudu.

Grossi TOIDUKAUBAD

OG Elektra AS Tobia küla, Rakvere vald
info@ogelektra.ee
www.grossitoidukaubad.ee

Kui oled aus ja kohusetundlik, siis tule meie sõbralikku töökollektiivi!

Pagaritsehh võtab tööle
• TAIGNAVALMISTAJA
• KORISTAJA

Pealattu ja logistikaosakonda võetakse tööle
• AUTOJUHT-EKSPEDIITOR (CE-kategooria)
• LAOTÖÖSPETSIALIST

Majandusosakond võtab tööle
• AUTOREMONDILUKKSEPA

Töösoov saada aadressile personal@ogelektra.ee või CV Keskuse kaudu www.cvkeskus.ee

Lisainfo: Dzintra Kalm, 5334 0040

10 põhjust, miks õppida õpetajaks

Varasuviselt kirju erialavaliku seas paistab õpetajaamet silma võimalustega kujundada tulevikus nii enda kui ka väga paljude noorte eluteed. Noor ja inspireeriv Tartu Jaan Poska Gümnaasiumi õpetaja Eerik Säre toob välja kümme põhjust, miks tema on valinud õpetajakutse ja soovitab seda ka teistele.

SA Innove

Tartu Jaan Poska Gümnaasiumi õpetaja Eerik Säre. Foto: SA Innove

Rohkem infot selle kohta, millest õpetajaks saamisel alustada ja kuidas edasi tegutseda, leiab www.opetaja.eu.

Säre tõdes, et õpetajaametiga kaasnev vastutus ja oluline roll noorte elu kujundamisel tekitab sageli esialgu ebakindlust, kuid võimalus õpetajaameti kaudu nii ennast kui ka sadu või koguni tuhandeid teisi elusid positiivselt mõjutada, kaalub ameti plusspooled kindlasti üles. Noor õpetaja tõi välja 10 põhjust, miks tasub tema ametikaaslaseks õppida.

Aitad luua homse Eesti

Säre sõnul on õpetajal harukordne võimalus teha täna tööd noortega, kes kujundavad Eesti tulevikku ja võtavad vastu homse Eesti otsuseid. „Meie tulevikuühiskond sünnib läbi igapäevase töö noortega, suunates nende arengut nii intellektuaalselt kui ka emotsionaalselt ning olles heaks eeskujuks käitumises ja suhtlemises. Nii on õpetajal võimalik anda oma panus ja mõjutada seda, millised on tulevikus Eesti väärtused ja millised inimesed asuvad tulevikus meie riiki juhtima," tõi noor õpetaja välja.

Muudad ja kujundad elusid

„Noorena kogesime ka ise tihti, kuidas mõni õpetaja suutis aine eriti huvitavaks muuta, samas kui teine aine ei tundunud sugugi nii põnev," rääkis Säre. Õpetajal on tema hinnangul äärmiselt oluline mõju sellele, kuivõrd ühe või teise eluvaldkonna vastu tekib noortel huvi ning kas see huvi säilib ka edasises elus ja karjäärivalikutes.

„Entusiasm on äärmiselt nakkav ja tihti väga võimsaks väikeseks seemneks. Näiteks kui õpetaja entusiasm oma valdkonna vastu õpilasele üle kandub, võib sellest kooruda maailma muutev lugu. Liblikaefekt, missugune!" rõõmustas Säre.

Elukestev areng ja karjäär

Lisaks noorte elu mõjutamisele annab Säre kinnitusel õpetajaamet võimaluse kujundada oluliselt ka iseenda arengut ja karjääri. „Õpetajatel on võimalus kiiresti areneva haridusmaastiku rütmiga kaasaskäimiseks end pidevalt täiendada ja soovi korral klassiõpetaja rolli kõrval ka kogu kooli või haridusmaastiku arengusse panustada, astudes karjääriredelil edasi," ütles Säre.

Inspireeriv töö laste ning noortega

Töö noortega on Säre hinnangul alati inspireeriv, aga ka väljakutsuv. „Õpetaja töös on nii pühendumust, siirust ja tugevat usaldust kui ka kannatlikkust ning õiglusemõistmist. Samas innustab noorte julgus ja teotahe ka õpetajat olema loominguline, proovima uusi lähenemisi ja katsetama erinevaid võimalusi," kirjeldas Säre. „Vaadates oma kogenumaid kolleege lisaksin veel seda, et noored hoiavad ka õpetajaid pikalt nooruslikuna."

Koolide omanäolisus loob võimalusi

Eerik Säre sõnul on Eesti koolid väga erinevad ja pakuvad võimalusi töötada nii suures õpilasterohkes linnakoolis kui ka piirkondlikus kümne lapsega klassis. Samuti on õpetajatel Säre hinnangul oma ameti tõttu erakordne võimalus töötada pea kõikjal Eestis – olgu selleks saared, kodulinn või pealinn, kus vähegi koole asub.

„Tuleb vaid lahti mõtestada, missugust keskkonda enda ümber soovid, kus sul on kõige parem enesetunne, ning siis see leida. Selline kool on sind hetkel võib-olla just avasüli ootamas," lisas õpetaja.

Paindlik ja mitmekülgne töö

Tänapäevased õppemetoodikad ja kool väärtustavad noore õpetaja sõnul oluliselt emotsionaalselt tasakaalukat ja tervet õpikeskkonda, mis arvestab õpilase isiksuse ja erisustega. „Õpetaja on positiivne suunanäitaja, inspireerija ja motiveerija. See on võimalus anda teadmisi nii tahvli ees, tänapäevaste nutiseadmete abil, looduses või hoopis teatrikülastusel," rääkis Säre.

„Olla nooruslik ja õpilastega koos samal teel on palavalt tervitatav – õpilased on su investeeritud energia eest silmnähtavalt tänulikud. Nad tajuvad su ehedust, siirust, heatahtlikkust, nooruslikkust, uuendusmeelsust ja palju muud. Ja kindlasti pole õpetajaamet vaid õpilaste õpetamine – ka noored ise annavad tihti õpetajale võimaluse nendelt õppida."

Intelligentsed kolleegid ja sõbrad kogu eluks

Õpetajate kollektiiv on üks omaette väärt põhjus, miks Säre hinnangul tasuks see elukutse valida. „Seda ametit pidades on võimalik teha tööd erinevate teemavaldkondade ekspertidega, keda ühendab samas soov – need teadmised lastele edasi anda. Üheskoos parimaid praktikaid jagades ja muresid lahendades leiab sõbrad kogu eluks," tõi Säre välja.

Võimalus teha paus

Õpetaja oskuste ja kogemuste pagas võimaldab soovi korral teha õpetajatööst paus ja kogeda teisi ameteid, et seejärel taas õpetamisele pühenduda. Sarnaselt arsti või juristi ametile on Eerik Säre sõnul ka õpetajaamet üks neist, millele on tööturul pidev nõudlus igas Eesti piirkonnas ja igal aastaajal. „See võimaldab soovi korral ka pärast pausi või erialavahetust üsna hõlpsasti tagasi õpetaja ametisse naasta."

Võimalik kasvada meisterõpetajaks

Noore ja särasilmse Säre hinnangul sobib õpetajaamet suurepäraselt ka neile, kel ambitsiooni saada oma ala parimaks. „Õpetajatöö pakub erinevaid võimalusi ning lisaks noortele saab õpetada ka näiteks oma ametikaaslasi või kujundada hoopis haridusmaastikku. Nii on õpetajal võimalus rääkida kaasa näiteks oma valdkonna erialakonkursside ja olümpiaadide korraldamisel," kirjeldas Säre.

Ta lisas, et sellega kaasneva tunnustuse kõrval tekib ka võimalus karjääriredelil samm edasi astuda. Eesti haridusmaastikul saab jõuda täpselt nii kõrgele ja kaugele kui endal entusiasmi ja soovi on.

Saad nautida suvevaheaeg ka täiskasvanuna

„Sarnaselt õpilastele saavad ka õpetajad suvel pika mõnusa puhkuse, mille jooksul välja puhata ja ammutada inspiratsiooni uueks kooliaastaks," tõi Eerik Säre välja ühe olulise ametiga kaasneva boonuse. Lisaks saavad tema sõnul õpetajad muidugi osa ka kooliaasta jooksul peetavatest koolivaheaegadest, mida on nüüd varasemast rohkem – kolme asemel neli.

Grossi TOIDUKAUBAD
OG Elektra AS Tobia küla, Rakvere vald
info@ogelektra.ee
www.grossitoidukaubad.ee

Kui oled aus ja kohusetundlik, siis tule meie sõbralikku töökollektiivi!

Lepna Tootmine OÜ meeskonda võetakse tööle

KOKK,

kes koostab igapäevase menüü ning valmistab lõunasöögid

Pakume sulle:
- konkurentsivõimelist, kindlat palka
- eneseteostuse võimalust
- sõbralikku kollektiivi
- tööd uuendusmeelses meeskonnas

Tööaeg: E-R 06.00-14.00
Töökoht: Tobia küla, Rakvere vald

Töösoov saada aadressile personal@ogelektra.ee või CV Keskuse kaudu www.cvkeskus.ee

Lisainfo: Dzintra Kalm, 5334 0040

Voglers

Voglers Eesti on parim kõiges, mis puudutab lõhketöid. Firma on loodud aastal 1995 ning aasta hiljem alustasime aktiivset tegevust Voglers Eestina. Meie peakontor asub Lääne-Virumaal, ent teostame töid üle Eesti ning ka Leedus.

Voglers Eesti väikese ja ühtehoidva meeskonnaga on oodatud liituma vastutustundlik

ADR AUTOJUHT/ LÕHKAJA ABI

Tööülesanded:
- Lõhkematerjalide vedu laost karjääridesse
- Abistamine lõhketöödel
- Veoauto ja laadimisseadme korrashoid

Meie pakume:
- Kõiki vajalikke koolitusi (vajadusel ka keeleõpet)
- Mobiiltelefoni, vajadusel arvutit
- Kindlustust 24/7
- Head ja motiveerivat palgasüsteemi: kuupalk + tulemuspõhised tasud + oskuspõhised lisatasud (nt keelteoskus, kutsetunnistused)
- Vaheldusrikast, rutiinivaba tööd
- Tööriietust,- jalanõusid ja kaitsevahendeid

Sul on:
- Õpihimu ja soov omandada uusi oskusi
- C- ja E-kategooria autojuhiload
- Valmisolek ka füüsiliseks tööks välitingimustes
- Hea suhtlusoskus ja iseseisvus tööülesannete täitmisel
- Valmisolek minna töölähetusse
- Kasuks tuleb vene ja inglise keele oskus vähemalt suhtlustasandil
- Keskharidus (soovitav)

Info@voglers.ee • Tel 514 5702

RAKVERE AUTOKOOL
Rakvere, Võidu 27. Info ja registreerimine tel. 5152340 või tarmo@e-autokool.ee
www.e-autokool.ee
• Veoauto- ja bussijuhi täienduskoolitus (35h) algab 20.07 kell 10.00
• Veoauto- ja bussijuhi (140h) kiirendatud ametikoolitus algab 11.07 kell 10.00
• C- ja CE-kategooria koolitus algab 8.07 kell 18.00
• D-kategooria (buss) koolitus algab 17.07 kell 18.00
• T-kategooria (traktor) koolitus algab 7.08 kell 18.00
• B-kategooria koolitus algab 6.08 kell 18.00

Sõbralik koostöö kliendiga ja kvaliteetne teenus!
Tel 53 451 061, 324 0893, www.autosoit.ee
RAKVERES
B-kat 24.07 ja 12.08
B-kat e-õpe 11.07 ja 01.08
A, A1, A2, AM, BE, C, CE koolitusega võib alustada igal ajal Rakveres ja Jõhvis
Esmaabi koolitus 12.07 ja 26.07
Kõiki kategooriad saab õppida ka VENE KEELES!
OÜ Autosõit Ohutu sõidu kool
Lõppastme koolitus IGA NÄDAL!

TÄNA MAAILMAS

1946: bikiinid alustasid võidukäiku

Täna 73 aastat tagasi, 5. juulil 1946. aastal demonstreeriti esimest korda maailmas avalikkusele naiste päevitusriideid, mida hakati nimetama bikiinideks.

Allan Espenberg

Tundub uskumatu, aga esimesed bikiinilaadsed riietusesemed pärinevad juba antiikajast. Kreeka vaasidel ja joonistustel võib näha sporti tegevaid naisi, kelle ainsaks kehakatteks on midagi sellist, mis sarnanevad kahest osast koosnevatele päevitusriietele. Taolisi pilte leidub umbes 3500 aasta tagusest ajast. Olgu öeldud, et mehed tegid sporti ja võistlesid antiiksetel olümpiamängudel esiotsa üldse alasti.

Kui Vana-Roomas tekkisid esimesed veespordialad, siis hakati ka looma selleks sobivaid rõivaesemeid, sest toogas või teistes tollastes rõivastes oli väga ebamugav end liigutada. Sitsiiliast on näiteks avastatud mosaiik, mis pärineb umbes aastast 300 eKr ning millel on kujutatud antiikaja roomlannade seljas bikiine meenutavaid riideesemeid.

Bikiine nimetatakse isegi antiikaja kirjanduses. Üks tuntumaid Rooma luuletajaid Ovidius on näiteks märkinud, et bikiinide ülaosa on väga sobiv koht armastuskirjade peitmiseks. Luuletaja Martialis aga rääkis naissportlasest, kes mängis palli bikiine meenutavas riietuses.

Ühes epigrammis jutustab Martialis prostituudist, kes läheb sauna bikiinides, kuigi tollal oli kombeks käia saunas ikkagi täiesti paljalt.

Micheline Bernardini Réardi bikiinide tutvustamisel hotellis Piscine Molitor 5. juulil 1946. Louis Réardi disainitud bikiinid olid nii väikesed, et need mahtusid 5x5x5 cm suurusesse karpi nagu modellil käes on. Foto: en.wikipedia.org

Aga Bütsantsi erootiline tantsija, näitleja ja lõbutüdruk Theodora olevat endale selga pannud bikiinid, kui asus võrgutama keiser Justinianust. Theodorast saigi peatselt Justinianus I abikaasa ja keisrinna.

Keskaja süngetel aastatel kuulutas kirik alasti keha ja kõige lihaliku patuks ning pani põlu alla. Seetõttu kadusid iidsed vähekatvad supelriided alates keskajast peaaegu jäljetult, sest eelistati kanda väga rangeid rõivaid, mis katsid ära suurema osa kehast.

Veel möödunud sajandi alguses oldi väga kurjad, kui keegi julges välja tulla keha paljastava riietusega. Näiteks kui Austraalia ujuja Annette Kellerman kandis 1907. aastal üheosalist liibuvat ujumistrikood, siis ta arreteeriti USA-s, sest taolist riietust peeti ebasobivaks ja moraalituks. Bikiinid ilmusid uuesti välja alles 20. sajandi keskel.

Duell kahe prantslase vahel

1946. aastal sai kogu maailmas tuntuks Marshalli saarestikku kuuluv Bikini atoll ehk rõngassaar, kus ameeriklased asusid korraldama tuumarelva ja vesinikpommi katsetusi. Esimene taoline plahvatus toimus 1. juulil 1946. aastal ning see oli üks põhilistest tollastest päevauudistest.

Asjade kokkulangemise tõttu leidis aga neli päeva hiljem, 5. juulil 1946 aset rõivademonstratsioon, mil toodi esimest korda üldsuse ette naiste supeltrikoo, mis koosnes kahest riidetükist ja jättis paljaks naisterahva kõhu. Taoline riideese tekitas enamvähem samasuguse sensatsiooni kui tuumapommiplahvatus Okeaania saarel. Moraalseid tõekspidamisi ja alussambaid lõhanud riided said pommikatsetuspaiga järgi nimeks „bikiinid“. Nende loojaks oli aga prantsuse autoinsener, kingapoe mänedžer ja rõivadisainer Louis Réard (1897–1984).

Aga enne seda korraldati konkurss, millel otsiti supelkostüümi, mille tootmiseks läheks vaja minimaalselt riiet. Loomulikult oli oluliseks tingimuseks see, et kõik jääks sündsuse piiridesse. Võitjaks kuulutati prantsuse tuntud moe- ja filmikunstnik Jacques Heim (1899–1967), kelle mudel kandis nime Atome. Arvati, et sellest variandist kaugemale pole enam võimalik minna, kuid eksiti.

Heimi kolleeg ja konkurent Réard esitas tunduvalt pisema supelriidekomplekti, mille peale kulutati kõigest 76 sentimeetrit kangast. Inseneri aju suutis leida tõhusaima lahenduse: ligi pool kangast läks rindade katmiseks ja ülejäänust valmistati kaks kolmnurkset riidetükki muude kehaosade varjamiseks. Réard jutustas, et idee sai ta sellest, kui nägi daame plaažil oma supelriideid üles käärimas, et suurem osa kehast oleks avatud päikesele. Üldiselt arvatakse siiski, et Réard lihtsalt täiustas Heimi loodud mudelit.

Bikiinide tutvustamine toimus 5. juulil Pariisi kuulsas basseiniga hotellis Piscine Molitor. Kuid Réardi bikiinid olid tolle aja kohta liiga julged. Ükski elukutselistest modellidest ei söandanud tulla praktiliselt alasti tuhandete silmapaaride ette.

Selle riskantse värgiga nõustus vaid üks naine, kelleks oli Casino de Paris tantsija ja striptiisitar, 19-aastane Micheline Bernardini (sündinud 1927), kes põhjustas selle riietusega tõelise furoori ja šoki. Tollase ajakirjanduse väitel olevat neiu saanud pärast bikiinides defileerimist 50 000 abieluettepanekut.

Louis Réard aga reageeris suurele tähelepanule prantsuse huumoriga: „Kui bikiine ei saa vedada läbi kihlasõrmuse, siis pole need bikiinid.“

Loomulikult oli bikiinidele palju vastaseid, eriti kirikuringkondades, aga mitte ainult. Näiteks kirjutas naisteajakiri Modern Girl: „Ei tasu kulutada aega juttudele niinimetatud bikiinidest, sest on võimatu ette kujutada, et taktitundeline ja moraalne neiu ilmuks sellises riietuses inimeste ette.“ Kuid ajapikku said kõik eelarvamused teelt pühitud ja bikiinimood pääses võidule.

Levikule aitasid kaasa filmid

1950. aastatel sai bikiinide üheks suuremaks populariseerijaks noor näitlejatar Brigitte Bardot. Oma suurepärase ja laitmatu figuuri tõttu polnud tal vajadust midagi varjata ning ta poseeris fotograafidele bikiinides erinevatel Prantsusmaa randadel. Lisaks jõudis bikiinides Bardot ka filmilinale, kui laskis end 21-aastasena niimoodi üles võtta mängufilmi „Ja jumal lõi naise“ (1956) jaoks. Sellest hetkest alates oli Bardot vaieldamatult staar.

Teiseks maailmakuulsaks naiseks, kel polnud midagi rahva ees bikiinide kandmise vastu, oli Marilyn Monroe. Aga bikiinides ilmusid 1950. aastatel üldsuse ette ka teised näitlejannad, nagu Rita Hayworth, Ava Gardner ja paljud teised.

Ursula Andress sai kuulsaks bikiinide kandmisega Bondi-filmis „Dr. No“ (1962) ja bikiinistatud Raquel Welch vapustas kõiki filmis „Miljon aastat enne Kristust“ (1966). Ühe hetkega olid nii Andress kui Welch muutunud rahvusvahelisteks seksisümboliteks.

Nõukogude Liidus tegi bikiinid populaarseks mängufilm „Briljantkäsi“ (1968), kus näitlejatar Svetlana Svetlitšnaja mängis episoodilises stseenis saatuslikku ja ahvatlevat võrgutajat. Kuigi 28-aastane naine tegi „Briljantkäes“ vaid episoodilise rolli, saabus just selle osatäitmisega talle väga suur kuulsus. Eeskätt oli see seotud asjaoluga, et Svetlitšnaja mängitud osa peetakse esimeseks pooleerootiliseks stseeniks nõukogude filmikunstis: ta näitas esimesena kinolinal striptiisi, kui tantsis näitleja Juri Nikulini ees palja ülakehaga.

Tegelikult polnud nimetatud roll üldse mõeldud Svetlitšnajale, kuid kuna teine näitlejanna keeldus bikiinide väele võtmast, siis saigi roll just talle. Svetlitšnaja mängitud lõik sai selle filmi üheks populaarsemaks stseeniks ja algatas tõelise revolutsiooni naiste rannariietes ka tollases Nõukogude Liidus.

Nägemise kontroll prillitellijatele TASUTA!
Optometristi vastuvõtt
6. ja 12. juulil
Eelregistreerimine telefonil 322 3354
T-R 9-18, L 10-14
Rakvere, Tallinna tn 16
EO Eesti Optik
Kehtib raamide ja klaaside koosostul! Kampaania reeglid kauplusest!
www.optika.ee

iTshop
Arvuti-, büroo- ja hobikaubad
NUTIKAD pakkumised
Supersoodne: Sülearvutid kuni -33%

Maailma parimad nutikad autonavid Garmin Drive™ LMT-S
Reaalajas Eesti liiklusinfo ja parkimisinfo.
Puutetundlik ekraan,
Kogu Euroopa kaart,
eluaegsed tasuta kaardiuuendused.
Garmin Drive™ 51 LMT-S 5" ~~189.-~~ 129.99
Garmin Drive™ 61 LMT-S 6" ~~229.-~~ 189.-
GARMIN

Sülearvuti DELL Latitude 5490
eesti taustavalgusega klaviatuuriga
14" FHD | 256GB SSD M2 | Windows 10 Pro | Matt ekraan | Intel® i5-8250U | 8GB DDR4 | ID-card reader | 1,6 kg
UUS
Kood e-poes: 218943
Kuumakse alates: 32€ ~~1190€~~ 1049.-

Kiired Class 10 mälukaardid tahvlisse, nutitelefoni,foto- ja videokaamerasse
Eluaegne GARANTII
4.50 16GB
5.50 32GB
11.50 64GB
19.90 128GB
Kuni -55%

Sinu andmed on turvaliselt hoiul
Kerged ja tugevad metallist mälupulgad
Kingston SE9 nüüd veel soodsamad
Kingston
4.90 16GB
7.90 32GB
14.90 64GB
29.90 128GB
Kuni -38%
GARANTII 5 AASTAT
PARIM HIND!

USB tasku-kõvakettad
Maxtor
USB 3.0
GARANTII 3 AASTAT
49.90 1TB
69.90 2TB
107.90 4TB

Tee tervis ja tervisesport nähtavaks
Huawei Color Band A2
~~96€~~ 44.90
~~55€~~ 29.90
Huawei Band 2 Pro

DELL Inspiron 7777 AIO kõik ühes arvuti
27''FHD ekraan ,Intel Core i5-8400T protsessor
8GB DDR4 mälu
1TB HDD
WiFi,HDMI,USB-C
Windows 10
Garantii 3 aastat
~~999.-~~ 849.-
Kuumakse alates: 31€
Kood e-poes:147230

Arvutite remont ja hooldus -20%
Tuleme ja remondime ka väljakutsel
Töö kiire ja kvaliteetne
Sõlmime hooldusleping

Möödunud aastal valiti üheks lemmiktööks meeskonna Suvesõbrad valmistatud Kalevipoja kuju. Foto: Kerli Muruvee

Võsul hakatakse taas liivakujusid meisterdama

„Võsu Liivaskulptuurid 2019“ toimub 7. juulil kell 11–16 Võsu rannas vetelpäästehoone läheduses. Korraldajaks on juba kuuendat aastat Võsu lasteaiaõpetaja Maire Muruvee koos heade sõprade ja toetajatega.

Selle aasta võistlusteemaks on „Muusika“, millega tähistatakse omamoodi Laulupeo suurt juubelit. Aasta-aastalt on üritus kasvanud rahvarohkemaks, eelmisel aastal osales lausa 31 võistkonda.

Meeleolukas päev on suunatud eelkõige lastega peredele, sõpruskondadele ja töökollektiividele. Eesmärk on ühendada inimesi lõbusas välitegevuses ning tutvustada erinevaid võimalusi meeldivalt koos aega veeta. Osalevad võistkonnad võiksid olla 3–5 liikmelised. Võistkonnad saavad end eelregistreerida telefonil 5347 3058 ja Facebookis.

Meisterdama tulles palutakse kaasa võtta oma töövahendid, milleks sobivad labidad, kühvlid, kastekannud, ämbrid, rehad, täpsust nõudvate vormide puhul ka näiteks kellu, pahtlilabidas või koguni lusikas. Oma võistlustöö täiendamiseks võib kasutada ka läheduses saadaolevat looduslikku materjali – käbid, kivid, pilliroog, vetikad, merekarbid jms.

Väiksemate pausidega on Võsul liivakujude tegemises võisteldud juba möödunud sajandi lõpuaastatest alates. Käesoleval aastal järjepidevalt kuuendat korda toimuva ürituse õnnestumisse panustavad nii püsielanikud kui ka suvitajad, mis liidab kaht kogukonda koostegemise vaimus.

Korraldajaga on ühinenud mitmed sama entusiastlikud ettevõtted ja eraisikud, kes kingikotte täites üritust toetavad ning kelleta seda algatust toimuda ei saaks. Võsu liivaskulptuuride võistlusel ei ole tähtis võit vaid osavõtt, sest auhinnakoti saab koju viia iga osalenud võistkond, kuigi žürii poolt saavad eraldi ka ära märgitud eriauhinna väärilised tööd ning publik valib oma lemmiku.

Päeva viib läbi alati naerusuine Tarvo Sõmer ja energiat turgutab üles tantsujalgne Merle Laud ning muusikalise meelelahutuse eest kannab hoolt Ukulele Muusikamaja.

Kohalik pubiomanik Liana sõnas: „Olen igal aastal õla alla pannud just sellepärast, et meil on vaja peredele suunatud üritust, mis on huvipakkuv nii väikestele kui ka suurtele. Minu teada teist sarnast üritust siinkandis ei korraldata ning oleks piinlik, kui kohalikud sellist toredat ettevõtmist ei toetaks ja sellesse ei panustaks.“

Vallavanem Ivar Lilleberg ütles: „Kindlasti on liivaskulptuuride meisterdamine üritus, mis teeb meie kultuurikalendri mitmekesisemaks ja tasakaalustab laulu ning tantsuga seotud ettevõtmisi. Inimesed saavad ise käe külge panna ja midagi luua.“

Kuulutaja

KUHU MINNA

Rakvere kultuurisündmused

29. mai–31. juuli Eveli Variku kellanäitus Lääne-Virumaa Keskraamatukogus
8. juuni–6. juuli Rakvere sõpruslinna Cesise kunstnike näitus „Ei saa me läbi Lätita“ Rakvere Galeriis
10. juuni–31. juuli rahvusvaheline köitekunstinäitus „Väike prints“ Lääne-Virumaa Keskraamatukogus
1. juuli–31. juuli näitus „Alberta eestlased aastast 1899“ Lääne-Virumaa Keskraamatukogus
juuli–august näitus „Ülo Sarapuu in memoriam“ Rakvere Galeriis

O Kõrts

Jõe 3a,Võsu
Pidude algus kell 22
Sissepääs 2 eurot
5. juuli Beer Fever (suur õllejoomisvõistlus), õhtut juhib ja muusikat vallutab DJ Marko Pille
6. juuli tantsuplatsi kütab kuumaks DJ Ailan Kytt
12. juuli suvise meeleolu loob DJ Aivar Havi
13. juuli O@the video night DJ Alvar Orula
19. juuli 90ndad toob tantsuplatsile legendaarne DJ Märt Rannamäe
20. juuli suveöö kütab kuumaks DJ Taavo Soodla
26. juuli Retro Jämm VDJ Martineero
27. juuli parimad retrohitid DJ Margus Teetsov

Rakvere Kolmainu kirik

7. juuli kell 19 „Klarnet & orel duo“ Ruslan Shmelkov ja Egor Kolesov
17. juuli kell 18 heategevuslik klassikakontsert Rasmus Johansoni taastusravi toetuseks. Harald Jürgen Weiler – bariton, Ragne Saul – sopran, Anneli Merelaid – orel
4. august kell 13 klassikaline kontsert „Velveti õhtul...“ Solistid O. Aleksandrov (Barcelona) – bariton, M. Kondratjeva (Tallinn) – sopran, M. Konovalova (Moskva) – sopran, L. Italjanskaja (Moskva) – metsosopran, K. Odegov (Moskva) – klaver
Kõikidel kontsertidel sissepääs vaba annetus

Kundas toimub mere- ja perepäev

13. juulil toimub Kunda rannas juba 21. korda traditsiooniline merepäev. Varajastel uudistajatel on võimalus tutvuda laadal müüdavaga juba alates kella kümnest hommikul. Kunda sadamaga saab tutvuda kell 11–15.

Mere- ja perepäeva pidulik avamine toimub keskpäeval sadamas, staabi- ja toetuslaev EML Wambola juures. Avamisest ja kogu merepäeva kavast võtavad osa sõprusmaakonnad Akmenest, Leedu Vabariigist ja Dobelest, Läti Vabariigist.

Päeva jooksul saab rannas nautida mitmekesist kultuuri-, laste- ja spordiprogrammi. Toimub Virumaa Taekwondo Beach Open 2019 võistlus ja räimeküpsetamise konkurss. Kell 13 annab kontserdi Tallinna Tuletõrjeühingu Puhkpilliorkester, esinevad taidlustrupid Viru-Nigula vallast ja kaugemalt ning külaliskollektiiv Akmenest.

Peaesinejatena astuvad üles ansambel Shanon kell 22.30 ja südaööl Viru-Nigula valla bänd Fantaasia. Päeva juhib Margus Grosnõi.

Kuulutaja

XXI MERE- JA PEREPÄEV KUNDA RANNAS

Kultuuriprogramm laupäeval, 13. juulil 2019

10.00–19.00	Laat rannas
11.00–15.00	Kunda sadam avatud külastajatele, ekskursioon laeval Wambola, sadama tehnika näitus
12.00–16.00	Maanteeameti infotelk
12.00–16.00	Vanglaameti infotelk
12.30–16.00	MTÜ Aasukalda Vabatahtlikud Päästjad ja Ida-päästekeskus
12.00–17.00	Lasteprogramm
12.00–18.00	Spordiprogramm
12.00	XXI Mere- ja Perepäeva pidulik avamine sadamas
12.45	Päevajuhi ülevaade programmist peoplatsil
13.00	Tallinna Tuletõrjeühingu Puhkpilliorkestri kontsert
14.00	Esinevad naisrahvatantsurühmad „Keikal“ ja „Kõkutajad“
15.00	Räimeküpsetamise konkurss
15.30	Esineb folkloorirühm Leedust
16.00	Esinevad Viru-Nigula valla laste tantsurühmad
17.00	Esineb folkloorirühm Leedust
17.30	Esinevad Viru-Nigula valla rahvatantsijad
18.00	Räimeküpsetamise konkursi autasustamine
18.30	Esinevad Viru-Nigula valla rahvatantsijad
19.30	Esinevad Alima tantsustuudio tantsijad
20.00	Esinevad Viru-Nigula valla rahvatantsijad
21.00	Lõkketule süütamine rannas
21.30	Esineb ansambel Fantaasia
22.15	Esineb Latin-Dance showtrupp Panter
22.30	Esineb ansambel Shanon
00.00	Esineb ansambel Fantaasia
02.00	Head ööd Kunda rannas!

Päevajuht Margus Grosnõi

MEREPÄEVA LASTEPROGRAMM 2019
PIRAATIDE PÄEV 13. juulil kell 13–18

Kava:

13.00	Piraatidega tutvumine, võistlused, mängud, piraadimeeskondade valimine
14.00	Piraatide Teadusteater
15.00	Aardejaht väikestele meremeestele
16.00	Liivaskulptuuride ehitamise võistlus rannal
17.00	Suur kalapüügivõistlus

Meisterdamine võimalik kogu päeva jooksul!
Näomaalinguid teevad Saile ja Riina.
Päeva juhib piraat Mati.

Päevapilet 5 € eelkoolialistele lastele tasuta

Kõik tegevused lastealal on TASUTA!

NB! Lastealal ei ole lastehoiuteenust. Palume kõigil vanematel oma lapsi jälgida.

MEREPÄEVA SPORDIPROGRAMM 2019
Laupäeval, 13. juulil kell 11–18

11.00–15.00	Virumaa Taekwondo BEACH OPEN 2019
11.00–15.00	Tänavahoki turniir
14.00–16.00	Välilauatennis
17.00–17.30	Viru-Nigula valla ning tuukri- ja toetuslaeva EML Wambola sõpruskohtumine jalgpallis

Korraldajad: Kunda Spordikeskus, Spordiklubi Team Yong, Spordiklubi White Wolf, Aseri Spordiklubi

Rohkem infot: tel 5343 1400 või ainar.sepnik@viru-nigula.ee

RÄIMEKÜPSETAMISE KONKURSS

Virumaa Rahvaülikooli Selts ootab kõiki huvilisi XII-le Kunda ranna räimeküpsetamise konkursile!

Nagu ikka, leiab sündmus aset Kunda Mere- ja Perepäeval, tänavu 13. juulil.

Osalema on oodatud kõik, olenemata eelnevast kogemusest. Ole restorani- või kodukokk, proff või harrastaja – õppida ja lustida on ühiselt alati võimalik!

Täpsem info ja registreerimine meilitsi aadressil kaido@veski.eu või telefonitsi numbril 5656 7467.

Rohkem infot: www.kundalinnaklubi.ee või Facebookis: Mere- ja perepäev Kunda rannas

* Kõik pakkumised kehtivad kuni kaupa jätkub! * Piltidel on illustratiivne tähendus! Vaata lisaks pakkumisi koduleheküljelt: www.grossitoidukaubad.ee

Grossi TOIDUKAUBAD

SOODUSPAKKUMISED!

Tähelepanu! Vastavalt turusituatsioonile võivad hinnad veel alaneda!

8.07 - 14.07

- **Õun Jonagold** 1kg — 0.44
- **Nektariin** 1kg — 1.28
- **Punane ploom** 1kg — 1.38
- **Kollane tomat** 1kg — 1.98
- **Kabatšokk** 1kg — 0.68
- **Lehtsalat** (potis) 1tk — 0.68

PÄEVAPAKKUMISED

ESMASPÄEV 8.07

Maitsestatud kana kintsuliha 1kg — HEA HIND ~~3.98~~ **3.28**

Hirss Prosa 900g — -22% ~~1.38~~ **1.08** 1.20 €/kg

Pralineekompvek Maiuspala 175g Kalev — -29% ~~1.88~~ **1.34** 7.66 €/kg

TEISIPÄEV 9.07

Piprakael (suitsu-keedu) 1kg — HEA HIND ~~6.48~~ **5.28**

Talumunad õrrekanade, nr 2 M-suurus / 10tk — -40% ~~1.64~~ **0.98** 0.09 €/tk

Šokolaad Bounty 57g — -44% ~~0.68~~ **0.38** 6.67 €/kg

KOLMAPÄEV 10.07

Kodune hakkliha 1kg — -26% ~~3.78~~ **2.78**

Lihapirukas 120g / 2tk pakis — -27% ~~0.74~~ **0.54** 0.27 €/tk

Juust Eesti 25,2%, 400g Estover — -43% ~~3.48~~ **1.98** 4.95 €/kg

NELJAPÄEV 11.07

Kanakoivad (suitsu-keedu) 1kg — -29% ~~3.48~~ **2.48**

Naturaalne lõhe omas mahlas 320g / 224g — -30% ~~1.68~~ **1.18** 5.27 €/kg

Kartul (varajane) 1kg — -34% ~~0.88~~ **0.58**

NÄDALALÕPP 12.07 - 14.07

Sea raieliha (jahutatud) 1kg Eesti — HEA HIND ~~2.68~~ **2.28**

Seapraad kamaraga (jahutatud) 1kg Eesti — HEA HIND ~~3.28~~ **2.94**

Võsa grill-liha 1kg — -21% ~~6.28~~ **4.98**

Soolakaremellikook 300g / Eesti Pagar — -36% ~~3.08~~ **1.98** 6.60 €/kg

Lahja kohupiim 0,1%, 200g / 2 sorti Tere — -34% ~~0.88~~ **0.58** 2.90 €/kg

Eesti taluvõi 82%, 150g Estover — -45% ~~1.78~~ **0.98** 6.53 €/kg

Šokolaad 200g / 3 sorti Kalev — -31% ~~2.58~~ **1.78** 8.90 €/kg

Banaan 1kg — -37% ~~1.08~~ **0.68**

NÄDALAPAKKUMISED

HEA HIND 5.07-11.07

Kala punases kastmes kg — ~~7.48~~ **6.28**

Kaelakarbonaad pikantses marinaadis kg — ~~5.88~~ **4.98**

Grillvorst Mozzarellaga kg — ~~4.48~~ **3.28**

Poolsuitsuvorst Lahe kg — ~~3.98~~ **2.68**

Liivarõngas 2tk / 160g — ~~0.98~~ **0.68** 0.34 €/tk

Banaanirull kg — ~~4.98~~ **3.98**

OSTAME KOKKU: VEISEID ja SIGU. Tel: 322 4699, 512 4699.

Grossi TOIDUKAUBAD

Vaata lisaks pakkumisi ja infot kaupluste kohta: www.grossitoidukaubad.ee

SOODUSPAKKUMISED!

5. juuli - 11. juuli

* Kõik pakkumised kehtivad kuni kaupa jätkub! * Piltidel on illustratiivne tähendus!

Šašlõkk klassikalises marinaadis Maks & Moorits
600g / Atria
~~4.14~~ **2.98**
4.97 €/kg

Kodune maasuitsusink
1kg / ~300g
Rannarootsi
~~8.28~~ **7.18**
A+ A B

Kolme juustu keeduvorst Maks & Moorits 550g / Atria
~~2.48~~ **1.98**
3.60 €/kg
A+ A B

Kanalihasalat Mamma
800g
Saarioinen
~~4.58~~ **3.88**
4.85 €/kg
A+ A B

Mozzarella kirsid Otto
245g / 125g
Estover
~~1.44~~ **0.98**
7.84 €/kg
A+ A

Keefir Gefilus
300g / 3 sorti
Valio
~~0.78~~ **0.64**
2.13 €/kg
A+ A B

Kookosejook Alpro riisiga
1L
~~2.38~~ **1.98**

Juustuampsud Seltskonna
200g / 2 sorti
Saaremaa
Piimatööstus
~~1.94~~ **1.48**
7.40 €/kg

Suitsutatud sulatatud juustusnäkk Rambyno
45%, 75g / 2 sorti
~~1.18~~ **0.88**
11.73 €/kg

Bio joogijogurt Liisu
290g / 2 sorti
~~0.98~~ **0.74**
2.55 €/kg

Jogurti-kohupiima-smuuti Emma
220g / 2 sorti
Tere
~~0.88~~ **0.78**
3.55 €/kg

Koonusjäätis Super Viva
al 93g
5 sorti
~~0.98~~ **0.79**
al 7.75 €/kg

Kartulipallid Golden River
1kg
~~2.48~~ **1.88**
A+ A

Pasta koore- ja ürdikastmega Knorr
59g
~~1.34~~ **1.04**
17.63 €/kg

Riis Panzani Basmati
500g
~~2.48~~ **1.88**
3.76 €/kg
A+ A

Kaerahelbed kaerakliidega Nordic
600g
~~1.28~~ **1.10**
1.83 €/kg
A+ A

Lasagne Knorr
al 262g
2 sorti
~~4.28~~ **3.18**
al 11.69 €/kg
A+ A B

Makaronid Italpasta
500g / 6 sorti
~~1.18~~ **0.84**
1.68 €/kg

Maisitärklis Müller´s Mühle
400g
~~1.14~~ **0.84**
2.10 €/kg
A+ A

Punane lääts Müller´s Mühle
(kiirkeedu) 500g
~~1.78~~ **1.58**
3.16 €/kg
A+ A

Neljaviljakrõbuskid BalSnack
200g
~~1.18~~ **0.88**
4.40 €/kg
A+ A B

Mini õuna-pohlasaiake
40g / 36g
Eesti Pagar
PAKKUMINE KEHTIB KUNI 25.07
~~0.28~~ **0.22**
6.11 €/kg
* valitud kauplustes

Näkileivad Finn Crisp Original
(õhukesed)
200g
~~1.54~~ **1.28**
6.40 €/kg

Kartulikrõpsud Estrella
140g / 2 sorti
al ~~1.58~~ **1.08**
7.71 €/kg

Tomatiketšup
1kg / Salvest
~~2.48~~ **1.98**

Kohvioad Aroma Gold Espresso
1kg
~~14.38~~ **7.88**
PAKKUMINE KEHTIB KUNI 25.07
A+

Siirup
1,5L / 2 sorti
~~2.58~~ **1.98**
1.32 €/L

Müslibatoon Tekmar
30g / 3 sorti
~~0.38~~ **0.30**
10.00 €/kg

Piimabatoon Pilveke
150g / Kalev
~~1.38~~ **1.08**
7.20 €/kg

Šokolaadibatoonid
al 136g
2 sorti
~~1.98~~ **1.54**
al 11.00 €/kg
A+ A

Vein Gran Vega
al 11%, 1L / 2 sorti
Tähelepanu! Tegemist on alkoholiga. Alkohol võib kahjustada Teie tervist.

Viin Mernaya Na Moloke
40%, 0,7L
Tähelepanu! Tegemist on alkoholiga. Alkohol võib kahjustada Teie tervist.

Whisky J.W. Red Label
40%, 0,7L
Tähelepanu! Tegemist on alkoholiga. Alkohol võib kahjustada Teie tervist.

Laste mähkmed Huggies Elite Soft (2) Jumbo 4-7kg
66tk
~~12.68~~ **11.28**
0.17 €/tk

Laste mähkmed Helen Harper
al 54tk / 4 sorti
al ~~12.80~~ **Hind alates 9.98**
al 0.13 €/tk
PAKKUMINE KEHTIB KUNI 25.07

Tampoonid Tampax Compak
16tk / 2 sorti
~~2.88~~ **2.38**
0.15 €/tk

Kondoomid One Touch Dotted
5tk
PAKKUMINE KEHTIB KUNI 25.07
~~1.68~~ **0.99**
0.20 €/tk

Šampoon Head & Shoulders
250ml / 9 sorti
~~3.98~~ **2.98**
11.92 €/L

Šampoon ja palsam Gliss Kur
al 200ml / 7 sorti
PAKKUMINE KEHTIB KUNI 25.07
al ~~2.74~~ **2.28**
al 9.12 €/L

Šamoon ja palsam Dove Pure Care
250ml / 4 sorti
~~5.38~~ **3.98**
15.92 €/L
PAKKUMINE KEHTIB KUNI 25.07

Dušivahtvaht Dove
200ml / 4 sorti
~~3.78~~ **2.38**
11.90 €/L
PAKKUMINE KEHTIB KUNI 25.07

Deodorant Adidas
al 50ml / 11 sorti
PAKKUMINE KEHTIB KUNI 25.07
~~3.48~~ **2.28**
al 15.20 €/L

Parfüümipärlid Silan Magic Affair
260g
~~6.68~~ **4.88**
18.77 €/kg

Tualettpaber Zewa Nature Lover 3-kihiline / 8 rulli
PAKKUMINE KEHTIB KUNI 25.07
~~2.98~~ **2.28**
0.29 €/rull

WC geel Duck Fresh Discs Lime
36ml
~~2.58~~ **2.18**
60.56 €/L

Aknapuhastusvahend Ajax Super Effect
500ml
~~1.98~~ **1.48**
2.96 €/L

Sõel käepidemega Ø 24cm, türkiis / 1tk
PAKKUMINE KEHTIB KUNI 25.07
~~1.48~~ **1.18**

Koeratoit Darling linnuliha ja juurviljadega kuiv 500g
~~1.08~~ **0.84**
1.68 €/kg

GROSSI TOIDUKAUBAD Lääne-Virumaal: **Rakveres:** TURU KAUBAMAJA, Laada 16, **A+**. Tel 324 4100; RAJA, Ilu pst 2, **A+**. Tel 322 4360; LY, Vilde 6, **B**. Tel 322 3250; JOOGID, Vilde 6a, **C**. Tel 322 3561; **Kadrinas:** Viru 9, **A**. Tel 325 5810; **Tapal:** TAPA KAUBANDUSKESKUS, Jaama 1, **A+**. Tel 327 0460; **Haljalas:** GEA, Võsu 5, **A+**. Tel 325 1270; **Kundas:** Kasemäe 12, **A+**. Tel 322 4700; **Tamsalus:** PILLE-RIIN, Tehnika 24, **A**. Tel 322 3925; **Väike-Maarjas:** Pikk 9, **A+**. Tel 326 1140; **Rakkes:** Faehlmanni 38, **B**. Tel 329 1356; **Vinnis:** EVE, Sõpruse 5, **B**. Tel 325 1550; Tobia külas **Lepnal:** ELEKTRA, **B**. Tel 322 4746; **Ida-Virumaal:** **Kiviõlis:** KEVAD, Keskpuiestee 33, **A**. Tel 337 4500; **Kohtla-Järvel:** Outokumpu 13a, **C**. Tel 337 5000; KALEV, Kalevi 27, **A+**. Tel 337 3530; Virmalise 2, **C**. Tel 337 0700; **Ahtmes:** Maleva 23, **A+**. Tel 332 0633; Estonia pst 30a, **A+**. Tel 337 2880; **Aseris:** Tehase 23, **A**. Tel 337 3033; **Iisakus:** Tartu mnt 55, **A+**. Tel 337 4000; **Jõhvis:** Tartu mnt 15a, **A+**. Tel 336 3200; **Vokas:** Narva mnt 5, **A**. Tel 332 7000; **Narvas:** Pähklimäe 2a, **A**. Tel 357 0709; Rakvere 71, **A+**. Tel 354 0060; Tallinna mnt 52, **A**. Tel 357 0709; **Jõgevamaal:** **Jõgeval:** Tähe 10a, **B**. Tel 776 2956; **Mustvees:** Tähe 9, **A**. Tel 772 3700; **Tallinnas:** Lastekodu 14, **A**. Tel 653 4000; Tammsaare tee 93, **A**. Tel 608 8201; Ehitajate tee 41, **B**. Tel 679 0666; Paasiku 2a, **A+**. Tel 602 3000; Ümera 13a, **A**. Tel 603 6140; Endla 53, **A**. Tel 658 7545; KOTKA KAUBAKESKUS, Paul Pinna 21, **A+**. Tel 601 5733; Kari 3, **A**. Tel 609 8380; Majaka 28a, **A**. Tel 359 0712; Väike-Ameerika 6, **B**. Tel 646 3180; Järveotsa tee 35b, **A+**. Tel 6 098 222; Randvere tee 115, **A**. Tel 660 5060; Kivila 26, **A+**. Tel 6077 500; Vikerlase 23, **A**. Tel 6004700; Mustamäe tee 41, **A**. Tel 6001700; **Raplamaal:** **Kohilas:** Viljandi mnt 3a, **A+**. Tel 489 8030; **Järvakandis:** Turu 1, **A**. Tel 489 4500; **Harjumaal:** **Haabneemes:** Kaluri tee 3, Viimsi vald, **A**. Tel 600 3000; **Kuusalus:** Mäe 1, **A+**. Tel 607 6000; **Loksal:** Rohuaia 6, **A+**. Tel 600 9200; **Jüri:** TAMMIKU, Arukülä tee 7, **B**. Tel 609 1630; **Kehras:** Kose mnt 7, **A+**. Tel 601 9770; **Keilas:** Piiri 5, **A+**. Tel 609 9120; **Paldiskis:** Rae 26, **A**. Tel 658 1200; **Kosel:** Kodu 2, **A+**. Tel 601 4200; **Saue:** Pärnasalu põik 1b, **A+**. Tel 600 4300; **Loo:** Saha tee 9, **A+**. Tel 600 4900; **Kose-Uuemõisas:** Kesk tn 1, **A**. Tel 600 8908; **Järvamaal:** **Paides:** Pikk 25, **A+**. Tel 387 0007; **Türi:** Viljandi 13a, **A+**. Tel 387 8880; **Järva-Jaanis:** Lai 23, **A+**. Tel 385 3313; **Koerus:** Paide tee 2, **B**. Tel 389 7570; **Pärnumaal:** **Vändras:** Pärnu-Paide mnt 26, **A+**. Tel 44 39 600. **Tartumaal:** **Tartus:** Soola 7, **A**. Tel 776 9802. **Viljandimaal:** **Viljandis:** Jakobsoni 2, **A**. Tel 434 0111. **Võrumaal:** **Võrus:** Kooli 6, **A+**. Tel 772 2377. **OG TÖÖSTUSKAUBAD Lääne-Virumaal:** **Rakveres:** TURU KAUBAMAJA, Laada 16, **Y**. Tel 324 4600; **Tapal:** TAPA KAUBANDUSKESKUS, Jaama 1, **Y**. Tel 327 0462; **Väike-Maarjas:** Pikk 9, **Y**. Tel 326 1150.

Lisainfo * valitud kauplused: Idla, Jõhvi, Jüri, Keila, Kivila, Kose, Kunda, Kuusalu, Laagna, Loo, Narva Megamarket, Saue, Turukaubamaja, Võru.

KINNISVARA

• Müüa **1toaline** keskküttega **korter** I korrusel Sõmeru keskuses. Hind 15 000 €. Tel 5887 1954

• Müüa **1toaline** keskküttega **korter**, 4/5, Tamsalus, Ääsi 11. Tel 5333 0653

• Müüa rõduga **1toaline** (44,85 m²) möbleeritud keskküttega **korter**. Kadrina vald, Vohnja küla. Hind kokkuleppel. Tel 5333 9630

• Müüa Rakveres remonti vajav, ahjuküttega **2toaline korter**, II korrus, 47,8 m². Tel 5663 6045, 5550 0233

• Müüa heas korras **2toaline** (48,3 m²) keskküttega **korter** Rakvere kesklinnas. Läbi maja planeeringuga, väga valguskülane. 5/5. Tel 5680 6565

• Müüa **2toaline** puuküttega **korter** Rakveres, Tartu tn 8, remonti vajav. Korteri juurde kuulub 2 puukuuri ja aiamaa. Hind 11 000 €. Tel 5308 1705

• Müüa **2toaline** ahjuküttega **korter**, korralik ahi ja uus pliit. Huljal. www.KV/3152574. Tel 522 9010, 53942650

• Müüa **2toaline korter** Viitnal. Hind 19 500 €. Info tel 5800 3778

• Müüa Tapa kesklinnas **2toaline korter**, 48,2 m², V korrus (5-korruselises majas), pesukuivatusrõdu 3 pere peale. Turu tn 14-15. Tel 5665 9212

• Müüa **2toaline korter** Vohnja külas. Tehtud täis renoveerimine, uued põrandad, aknad, el.juhtmestik, vannituba, köök, keskküte. Lisa küsimused telefoni teel 5625 3560

• Müüa **2toaline korter** Kohtla-Järve kesklinnas L. Koidula tänavas. (49 m², I korrus, akendel turvatrellid, möbleeritud, vann, gaasipliit). Vajab uue omaniku maitsele tehtavat sanitaarremonti. Korter on vaba ja valmis koheselt sissekolimiseks. Majas on 8 korterit. Info tel 5622 0856, Rein

• Müüa **maja** Rakvere vallas, Lasila külas. Vajab kap. remonti. Krundi suurus 6000 m². Läheduses kauplus, lasteaed ja mõisakool, päeva- ja noortekeskus. Tule majaga tutvuma! Võta ühendust: Aivar, tel 518 7119

• Müüa Rakvere lähedal Päides **suvila** (3 tuba, köök, WC, garaaž, saun, kelder), aed, kasvuhoone, aiamaja. Hind 36 000 €. Lisainfo tel 511 0478

OST

• Ostan **1toalise** kõigi mugavustega **korteri** Rakveres otse omanikult. Tel 508 1311

• Noor pere ostab **1-2toalise korteri** Rakvere linnas. Tel 5358 6061

• Ostan **1-2toalise korteri** Rakvere linnas. Tel 5456 6677

• Lastega pere soovib osta **maja** Haljalas. Vahetusvõimalus korteriga. Tel 5665 6716, 5557 5122

• Ostame looduskaitsealadel asuvaid **metsakinnistuid**, ka koos **maamajadega**. Küsi pakkumist! info@maatulu, tel 501 9917. http://www.maatulu.ee, SKP Invest OÜ

• Ostan **maad**. Tel 520 7616, maaost@mail.ee

OÜ ESTEST PR
OSTAB
metsa- ja põllumaad.
Tel 504 5215, 514 5215
info@est-land.ee

VÕTAN ÜÜRILE

• Soovin üürida **1toalist** ahiküttega **korterit**. Tel 5459 4079

ANNAN ÜÜRILE

• Alates 1-20 töömeest saavad **öömaja** Rakvere kesklinnas. Korralik elamine. Tel 516 4685

• Üürile anda väike **1toaline** remonditud ja möbleeritud ahjuküttega **korter** Rakveres Kunderi tn. Hind 220 € kuu + ühistu arve. Tel 5664 4088

• Anda üürile **1toaline** kõigi mugavustega **korter** Rakvere kesklinnas. Tel 5558 7544

• Anda üürile **1toaline** ahjuküttega möbleeritud **korter** Laekveres. Üüri hind 70 € + elekter, vesi. Info tel 527 0058

• Üürile anda Rakveres kõigi mugavustega möbleeritud **2toaline korter**. Hind 200 € + kommunaalkulud. Tel 529 8053

• Üürile anda **2toaline** mugavustega **korter** Rakvere kesklinnas. Tel 5358 6829

• Üürile anda **2toaline korter** Rakvere kesklinnas, möbleeritud, IV korrus. Üür 200 € + kommunaalmaksud. Tel 506 5721

• Üürile anda **2toaline** (61,3 m²) ahiküttega **korter** Rakveres, Pikk 37, II korrus. Hind 220 € kuus. Tel 503 4972, info@ko.ee

SÕIDUKID

• **www.toonklaas.ee**

• Müüa töökorras **Audi 80**, 1,8, 66kW, bensiin, 1990. a, kehtiv ülevaatus. Tel 514 7767

• Müüa **Mercedes Benz E200 CDI Elegance**, W211, diisel, automaat, originaal läbisõit 79 600 km, hõbemetallik, must nahkpolster, ehitusaeg 07/2004. Talvel ei ole sõitnud, parim hind Eestis! Tel 527 4467, 5342 5808 (24 h)

• Müüa **Opel Astra** 1,9 CDTI, 2006. a, 5 ust, heas korras. Tel 517 4193

• Müüa **Škoda Octavia**, 1,9, diisel, 77kW, 2007. a, väga heas korras. Hind 3200 €. Tel 5302 9943

• Müüa **Toyota Corolla,** 2.0 D4D, 2003. a, manuaal/universaal, sinine, TÜ 06/2020, el. lisad, konks. Hind 1680 €. Tel 502 5069

• Müüa **Toyota Corolla**, 2003. a, 2.0 D4D. Hind 2000 €. Tel 502 5069

• Müüa **Volkswagen Golf IV** Variant, universaal, 2004. a, tehn. korras, ülevaatus 2020 aprill. Hind 1050 €. Asukoht Jõgeva. Tel 5341 5530

OST

• Ostan vana **mootorratta**, **võrri**, **mopeedi**. Pakkuda võib kõike, ka varuosi. Tel 5672 7175

• Ostan igas seisukorras **sõidukeid/kaubikuid** (seisnud, ülevaatuseta, rikkega jne). Tel 5565 9595

• Ostan **autoromusid**. Tel 5558 5956

• Ostan igasuguses seisukorras **sõidukeid**. Sobivad kaua seisnud, remontivajavad, heas korras jne. Pakun õiglast hinda. Sobiva pakkumise puhul kiire tehing. Tel 5357 7108

• Ostan **sõidukeid** ja **kaubikuid,** igas seisukorras. Võib remonti vajada! Tel 5309 2650

VAHETUS

• **Audi A6** V6, sedaan, 2,5 l, 110kW **vahetada universaali vastu**, Rakveres. Tel 5386 6881

FIX-WELD TYRES
UUED REHVID -25 %
KASUTATUD SUVEREHVID
KASUTATUD LAMELLREHVID -50 %
Alates 8-10 €/tk
(koos allahindlusega)
Sobilikud suvel sõitmiseks, mustri jääk 4-5 mm
E-R 9-16
Tallinn-Narva mnt 95. km
Tel 5568 4683

K-KUMMID OÜ KK-RIDEEN
• Rehvid
• Veljed
• Rehvitööd
• Kliimatäitmine
Tõrma tööstusküla
Rakvere vald
Tel: 32 44 090
info@k-kummid.ee

HAAKEKONKSUD
müük, paigaldus.
Tel 322 5233

Cormet OÜ
METALLITÖÖD
Alltöövõtt
• Teostame metallitöid ka vastavalt Kliendi joonistele
• Roostevaba-, alumiiniumi keevitus (vajadusel väljasõidud kliendi juurde)
RASKETEHNIKA REMONT, HOOLDUS, VARUOSAD
FRONTAALLAADURITE, KAHVELTÕSTUKITE HOOLDUS REMONT, DIAGNOSTIKA JA VARUOSAD
(väljasõidud klientide juurde)
SÕIDUAUTODE HOOLDUS, REMONT, VARUOSAD
KLIIMADE TÄITMINE+REMONT
Tel 5698 0253, 5631 3965
Info.cormet@gmail.com
Vinni vald, Pajusti alevik, Tööstuse tn 15

www.TOONKLAAS.EE
AUTO- JA MAJAKLAASIDE KILETAMINE TOON- JA TURVAKILEGA
AUTOKLAASIDE PAIGALDUS JA PARANDUS
Rakveres Nortsu tee 2
Tel 522 2511, viru@toonklaas.ee

VÄIKE-MAARJA AUTOLAMMUTUS

Erinevad VARUOSAD
Euroopa ja Jaapani autodele
• TREILERI RENT
• Ostame AUTOSID
• Rehvitööd ja remont
tel 326 1463, 504 3022
www.ebavere.ee, rannel@hot.ee
Tamsalu mnt 1 Väike-Maarja

AUTO KLIIMASEADMETE REMONT JA TÄITMINE
GARDI
• Auto elektroonika remont ja elektritööd
• Diagnostika
• Autovalveseadmed
• Webasto ning Eber- späsher paigaldus ja remont
• Haakekonksude müük ja paigaldus
Gardi Elektroonika OÜ
Jaama 11 Rakvere,
tel 505 2065

REHVIDE MÜÜK
Sõmeru töökojas
Näpi, Näpi tee 2d
* uued, taastatud ja kasutatud rehvid
* kasutatud plekk- ja valuveljed
* valuvelgede sirutamine, keevitamine
* velgede pritsimine ja värvimine
E-R 8-17, hooajal ka L 9-14
tel 508 9216

KEHALA AUTOLAMMUTUS

AUDI A4 sed/car	1,8i	98
AUDI S4/A4	4,2 i	06
AUDI A3	1,8 turbo	00
AUDI A6	1,9 TDI/2,5 TDI	-00
AUDI A8	3,7l/aut	97
AUDI 80/90/Q/coupe		84-92
AUDI 80 B4 avant/sed/quattro		94
AUDI 100 sed/avant		94
AUDI V8 quattro	3,6i/4,2i/aut	89
ALFA ROMEO 33/164	3,0i	83-94
BMW E30		83-90
BMW E28	528/525i/524TDaut	86
BMW E34	520i/518i	94
BMW E24	628I	86
BMW E36 sed/compact/coupe		92-95
BMW E38	4,0i aut.	95
BMW E39	2,0/2,5TD/3,0TD	96-98
BMW E46 car/coupe	1,9i/2,0T	-05
CHRYSLER CROSSFIRE	3,2i/sut	
CHRYSLER VOYAGER	2,4/3,3/2,5TD	97
CITROEN XSARA 5ust	1,4	-02
CITROEN C2	1,0i	06
CITROEN C3		03
CITROEN C5	2,0HDI	-04
UUS! CITROEN JUMPER	1,9TD	98
UUS! DACIA LOGAN	1,4i	06
DAEWOO NUBIA car	1,6i	94
DAEWOO MATIZ	0,8i	99
FIAT TIPO	1,7D	88
FIAT BRAVO 3 ust	1,6i	95-98
FIAT PUNTO	1,2i	-05
FIAT MAREA sed/car		96
FORD TRANSIT	2,0TD	02
FORD TRANSIT	2,5D/2,5TD	91-94
FORD MONDEO		93-04
FORD GALAXY	2,8i/aut.	-03
FORD ESCORT /ORION	91/00	86-98
FORD SCORPIO sed		87-98
FORD FIESTA		84-95
FORD FOCUS		-99
FORD PROBE GT	2,2 turbo/2,2i	90
FORD COURIER	1,3i	-99
HONDA CIVIC 3ust/sed	1,3/1,5i/aut	-98
HYUNDAI ACCENT 3 ust	1,3i	00
HYUNDAI PONY sed/3ust	1,5/1,3	93
HYUNDAI ELENTRA SONATA		-97
HYUNDAI GETZ	1,4	08
KIA CARNIVAL	2,9TD/aut	99
LANDROVER FREELANDER	1,8i	97
LADA 110/111		01
LEXUS LS400	4,0i	97
MAZDA B2500		06
MAZDA 323 3ust/sed	1,5i/1,6i	85-95
MAZDA 323F	1,6i/1,5i	92-98
MAZDA 626 sed/5ust/car		-02
MAZDA XEDOS 6	2,0V6	92-94
MAZDA 6 sed	2,0	02
MB CLK		97-04
MB 124/190		-99
MB W202 C-klass/sed/car		93-00
MB E-klass		-00
MITSUBISHI PAJERO		-97
MITSUBISHI GALANT		-00
MITSUBISHI LANCER sed/car		85-00
MITSUBISHI COLT		88-96
MITSUBISHI CARISMA sed/5ust		97-00
MITSUBISHI OUTLANDER		-07
NISSAN ALMERA sed/5ust	1,4i/1,6i	95-00
NISSAN ALMERA 5ust	1,8i/aut	01
UUS! NISSAN KING-CAB	2,5TD	99
NISSAN MAXIMA	3,0i	90
NISSAN PRIMERA		-02
NISSAN SUNNY	1,7D/2,0D/1,6i	86-95
OPEL ASTRA sed	1,7 TDi /1,6i	02
OPEL ASTRA/car	1,4i/1,6I	92
OPEL CORSA	1,4i	92
OPEL OMEGA	1,8/2,0/3,0i/aut	87/91
OPEL OMEGA B sed/car		09
OPEL SINTRA	2,2i	99
OPEL VECTRA	1,6i/2,0i/1,7D/4WD	89
OPEL VECTRA B/car	1,6i/2,0/2,0TD	-02
OPEL ZAFIRA	2,0TD	99
UUS! OPEL MERIVA	1,6 i	05
PEUGEOT 405/205/306/309		83-95
PEUGEOT 406 sed	1,8/1,9TD	98
PEUGEOT BOXER	2,5TD	99
PEUGEOT 206 3ust	1,1	99
UUS! PEUGEOT 307	2,0i/2,3HDi	05
PEUGEOT 107 5 ust	1,0i	06
PEUGEOT PARTNER	1,9D	-04
PORSCHE 924	2,0	82/85
RENAULT 21 GTX/9/19/CLIO	2,0	85-98
RENAULT SAFRANE	2,1 D	93
REANULT MEGANE/5ust	1,6i/2,2TD	96-99
REANULT THALIA	1,4	-04
ROVER 620/416	1,6i/2,0i	93-00
SAAB 9-3 3 ust	2,2TDI	-02
SAAB 9-5 car	2,0i/aut	99
SUBARU LEGACY	2,0i	97
SUBARU IMPREZA car	1,6i/1,8i/aut	94
SEAT ALHAMBRA	1,9TD	95-00
SEAT CORDOBA		06
SEAT IBIZA		-02
SEAT TOLEDO		91-95
UUS! SEAT LEON	1,6i	02
SUZUKI BALENO car/sed	1,6i/1,3i	95-00
ŠKODA FELICIA (5ust)	1,5	97
ŠKODA SUPERB 03	1,9TD	
TOYOTA CARINA E/car	1,6i	92-97
TOYOTA COROLLA 3ust	1,3 aut	89
TOYOTA PREVIA	2,4i	95
TOYOTA SUPRA	3,0i	89
UUS! TOYOTA AYGO	1,0i	06
VW CADDY	1,9SDI	97
VW POLO Classic	1,4	-01
VW GOLF II	1,8iGT/1,3/1,6TD aut	88/86
VW GOLF III/car /VENTO		92-97
VW GOLF IV	1,4i/1,6	98/99
VW PASSAT	1,8/1,8i / 1,9TDi DOCH	81-95
VW PASSAT sed/car	1,6i/2,5TDi	-02
VOLVO 740 sed/940	2,3/2,3i	86/90
VOLVO 850/sed	2,5i/aut	91
VOLVO S40/V40	1,8i/1,9 TDi	-03
VOLVO S70/V70	2,5i/4WD	-00
UUS! VOLVO S70/V70	2,4TD	06
VOLVO S80/V80	2,5TDi	99
UUS! VOLVO XC90	2,4TD	06

LISAKS SUUREL HULGAL UUEMAID JA VANEMAID AUTODE VARUOSI!

AUTODE OST	509 6714
Kehala Autolammutus	325 1725
L-Virumaa, Viru-Jaagupi	505 9420
Puksiiriabi 24 h	502 8571
Avatud E-R 9.00-18.00	www.rakett.ee

* VÄLJASTAME AUTO ARVELT MAHAVÕTMISE TÕENDI!
* VARUOSADE SAATMINE KULLERTEENUSEGA!

Wiru Auto
Wiru Auto OÜ
Kreutzwaldi 7, Rakvere
Avatud E-R 8-17, L 9-15
Tel 5353 1330, Tanel Raudla
tanel.raudla@wiruauto.ee
www.wiruauto.ee

Audi A6, 12/2006a. 2.4 (130kW), bensiin, automaat, tumesinine met. Sn: 183 735km.
Hind: 4390.-

Volkswagen Jetta, 04/2012a. 1.6 (77kw), diisel, automaat, valge. Sn: 230 600km.
Hind: 6190.-

Nissan Juke Acenta, 12/2011a. 1.6 86kw), bensiin, automaat, hall met. Sn: 146 400km.
Hind: 6990.-

Renault Trafic Pack Clim, 02/2011a. 2.0 (66kw), diisel, manuaal, kaubik, valge. Sn: 150 775km.
Hind: 6990.-

Nissan Pulsar Acenta Connect, 10/2014a. 1.5(81kw), diisel, valge met. Sn: 83 360km.
Hind: 9490.-

Nissan Pathfinder, 03/2012a. 2.5(140kw), diisel, manuaal, hall met. Sn: 212 210km.
Hind: 9990.-

Nissan Juke Acenta, 06/2015a. 1.2 (85kw), valge met. bensiin, manuaal. Sn: 34 720km.
Hind: 10 990.-

Škoda Octavia, 09/2016a. 1.2 (63kw), bensiin, manuaal, must met. Sn: 64 740km.
Hind: 10 990.-

Nissan Qashqai Tekna, 07/2014a. 1.2(85kw), bensiin, automaat, hõbedane met. Sn: 25 335km.
Hind: 13 990.-

Peugeot 2008 Active, 05/2018a. 1.2(60kw), bensiin, manuaal, valge met. Sn: 4525km.
Hind: 14 490.-

Nissan Micra N-Connecta, 05/2017a. 0.9 (66kw), bensiin, manuaal, sinine met. Sn: 6500km.
Hind: 15 450.-

Nissan Pulsar N-Connecta, 07/2017a. 1.2(85kw), bensiin, manuaal, pruun met. Sn: 1200km.
Hind: 15 990.-

Renault Kadjar Intens, 07/2015a. 1.2(96kw), bensiin, manuaal, pruun met. Sn: 39 720km.
Hind: 16 290.-

Kia Ceed GT-Line, 07/2016a. 1.6 (100kw), diisel, automaat, tumehall met. Sn:59 145km.
Hind: 16 290.-

Infiniti Q30, 04/2016a. 1.5 (80kw), diisel, automaat, must met. Sn: 113 490km.
Hind: 16 990.-

Nissan X-Trail Acenta, 09/2015a. 1.6 (96kw), diisel, manuaal, hõbedane met. Sn: 56 454km.
Hind: 17 990.-

Nissan Qashqai Tekna, 03/2017a. 1.2(85kw), bensiin, automaat, valge met. Sn: 24 625km.
Hind: 17 990.-

Nissan X-Trail Acenta Vision Pack, 09/2015a. 1.6 (96kw), diisel, manuaal, must met. Sn: 25 760km.
Hind: 18 990.-

Honda CR-V, 01/2016a. 2.0 (114kw), bensiin, automaat, must met. Sn: 72 058km.
Hind: 19 490.-

Nissan X-Trail, 08/2017a. 1.6 (120kw), bensiin, manuaal, must met. Sn: 46 980km.
Hind: 19 890.-

Nissan Qashqai Tekna, 05/2018a. 1.2 (85kw), bensiin, manuaal, hall met. Sn: 8245km.
Hind: 19 790.-

Nissan X-Trail Nähtavus- ja Tehnoloogia pakett, 04/2017a. 1.6(120kw), bensiin, manuaal, hall met. Sn: 32 735km.
Hind: 19 990.-

Nissan Qashqai Tekna Design Pack 19, 02/2018a. 1.6 (120kw), bensiin, manuaal, must met. Sn: 10 450km.
Hind: 21 990.-

Nissan NV300 Working Star, 07/2018a. 1.6(92kw), 9-kohta, diisel, manuaal, hall met. Sn: 23000km.
Hind: 23 990.-

Nissan X-Trail Tekna, 11/2017a. 1.6 (96kw), diisel, automaat, hall met. Sn: 9500km.
Hind: 26 490.-

Peugeot 3008 Allure Plus, 07/2018a. 2.0(130kw), diisel, automaat, must met. Sn: 7500km.
Hind: 28 990.-

Nissan X-Trail Tekna 4x4, 01/2018a. 2.0 (130kw), diisel, automaat, sinine met. Sn: 8900km.
Hind: 31 990.-

PEUGEOT RENAULT NISSAN
Suurem valik autosid:
www.wiruauto.ee

REHVITÖÖKODA
Plekkveljed levinumatele automarkidele
VÄGA lai valik vähekasutatud
SUVEREHVE
Vabriku 7
Rakvere
324 3421

TEENUSED

• **Autoklaaside müük** ja **paigaldus**. Tel 325 5505

• **Sõiduautode remont, diagnostika, summuti remont**. Hind 20 €/h, Rakverest 10 km. Tel 5620 2164

• **Muruniidukite, murutraktorite, trimmerite remont** ja **hooldus**. **Aiatehnika rent** (mullafrees, muruõhutaja-samblaeemaldaja, oksapurustaja, hekipügaja). Jaama pst 11, Rakvere. Tel 325 5332, Forestplus OÜ

VEO- JA RENDITEENUSED

• **Veoteenus** kandevõime 13,8 t, mudel (2,45x9,0 m), kraana. Tel 5682 7009

• **Veoteenus** (kraanaga mudel, 6,2x2.35 KJ 7200). Tel 513 2021

• **VEO-JA KALLURTEENUS**. Kandevõime 14 t. Hind 0.90 €/km. Tel 5781 3410

• **Veo- ja kolimisteenus**. Tel 506 1547

• **Veoteenus** Ford Transiti kaubikuga (furgoon 1,8 x 1,8 x 3,9, tagaluuk, 750 kg). Tel 5557 8804

• **Puksiir**- ja **veoteenus**, soodsalt. Tel 5558 5956

• Tarka & Pere OÜ Kadrinas teostab **puksiirteenust** 1,30 €/km ja tunnitöö 30 €/h. **Rendime puksiirhaagist** (konn) ööpäev 25 € ja **oksapurustajat** BOSCH 25 € - 24/h. 10 meetrine **redel** 6 € - 24/h. **Kivipurustaja** 50 € - 24/h, **tekstiilipesur** Puzzi Kärcher 18 € - 24/h, **elektriline nurklihvija Metabo** (230) 6 € - 24/h. Tel 5858 9552

• Osutan **teenust** kaubaveobussiga. Tel 554 6353

• **KOLIMISTEENUS** firmadele ja eraisikutele üle vabariigi. Teostame kõike, mis on kolimisega seotud, ja seejuures soodsate hindadega. Alates pakkimisest kuni klaverite jm raskete esemeteni välja. Võta meiega ühendust ja leiame koos teie probleemile parima lahenduse. OÜ Kolimised. Tel 5649 3289 või kaido@kolimised.ee, www.kolimised.ee

• **Kolimis- ja transporditeenus** kaubikuga. Tel 5553 0770

• **Treilerveod**. Helista tel 5858 0123

Caravan Pluss OÜ
HAAGISSUVILATE JA MATKAAUTODE
+ müük + rent
+ tellimine
Simuna mnt. 8, Väike-Maarja
Lääne-Virumaa, TEL. 508 4080
www.caravanpluss.ee

3,5t ekskavaatori rent. 100€/päev, vajadusel transpordivõimalus. Info tel 504 0118

vilde autorent
Sõiduautod
9-kohalised bussid
Tel: (+372)552 7977
Vilde 14, Rakvere
www.vildeautorent.ee
OFFICIAL CASHBACK PARTNER

KAUBA-, TREILERVEOD JA TÕSTETEENUS
Kandevõime 15 t, kraana, kasti mõõdud 2,5 m x 5,3 m, kraana noole pikkus 14 m
Tel 56089094

* Reisijate vedu (15+1)
* Reisijate vedu (50 k.)
* Kauba vedu (külmik)
* Kaevetööd (miniekskavaator)
* Puksiirabi
NB! Hinnad sõbralikud
Tel 56 500 368
E-post
primatecapital@gmail.com
Koduleht
primatecapital.com

FEKAALIVEDU JA VESI

• **Reovee-ja fekaalivedu**. Helista tel 5656 1515

• Teostame **fekaaliveoteenust** ja **kanalisatsioonikaevude tühjendamist**. **Külmunud trasside sulatus**. Feka-Ekspress OÜ Tel 5194 4298, 5381 9930

SETTEKAEVUDE TÜHJENDAMINE JA REOVEE ÄRA VEDU VINNI VALLAS JA RAKVERES TEL 5137633

FEKAALIVEDU

TEEME KOMBINEERITUD SURVEPESUAUTOGA JÄRGMISI TÖID:

Kanalisatsiooni- ja sadeveetorustike survepesu ning ummistuste likvideerimine, settepaakide tühjendamine ja puhastamine, kanalistasioonipumplate puhastamine, imbkaevude ja torustiku pesu, välistrasside veega täitmine ja surveproovid (vajalik 0,5´´ või 1 ¼´´ sisekeermega ühendus). Fekaali, liiva, muda imemine ja transport. Sulatame jäätunud kanalisatsioonitrasse.

Veepaagi maht 6 m³, imupaagi maht 6 m³.
FEKA EKSPRESS OÜ, info 5381 9930, 5194 4298

KAEVETEENUSED

• **Kaevetööd miniekskavaatoriga, aukude puurimine**. Tel 5558 3686

* Lammutustööd
* Kaevetööd ja planeerimine
* Ekskavaatorite rent
* Laadurmasinate rent (BobCat)
* Sise- ja välistrasside ehitus

RKAMD EHITUS
www.rkamdehitus.ee
RENT tel 5300 2086,
EHITUS tel 501 7047

KAEVE- JA PLANEERIMISTÖÖD

Tel 5827 1622

ARMITEC OÜ

- Kaevetööd ja planeerimine
- Välisvee- ja kanalisatsioonitööd
- Elamute ja mitteeluhoonete ehitus
- Üldehitustööd
- Vundamendi renoveerimistööd
- Septikute ja mahutite paigaldus
- Kallurveod
- Multilift konteinerite rent (10 m3, 15 m3, 20 m3)
- Täitepinnase müük

Tel 5191 2784,
arved.armitec@gmail.com

OÜ TENITO
- Veoautode varuosad ja remont
- Müüme erinevaid furgoone
- Rehvitööd sõidu- ja veoautodele ning traktoritele
- Ostame veoautosid ja mootoreid

Vinni v, Pajusti Tel 502 7362

EHITUSTEENUSED

• **A-Toru, santehnilised tööd**. Tel 5332 4749

• **Santehnilised tööd**, kuulutus ei aegu! Tel 5830 7593

• **Teostan santehnilisi töid** Lääne-Virumaal. Tel 5693 8220. E-mail: Initex@hotmail.com

• **Katusetööd, fassaadi**- ja **siseviimistlustööd**. Tel 515 7386

• Firma teostab **katuse-, fassaadi- ja üldehitustöid**. Tel 5553 0770

• **Tänava- äärekivide paigaldus; piirdeaedade, terrasside ehitus; väravate valmistamine, paigaldus** ja **automaatika, haljastustööd**. Tehtud töödele garantii. www.kiviaed.ee. Tel 5394 6666

• Teostame kõiki **ehitus**- ja **lammutustöid**. **Prahi utiliseerimist**. Pikk töö kogemus. Töö kiire ja korralik. Kuulutus ei aegu. Helista numbril 5604 0360

• **Teostan ehitus ja remonditöid**; **terrasside** ja **abihoonete ehitus**, **lammutus** ja **renoveerimine**. Tel 5670 8812, 5390 0769

• **Ehitame lintvundamente** ja **majakarpe**, **puitkonstruktsioonid** ja **puitfassaadid**, **terrassid**. Tel 5646 0674

• Teeme **sisetöid** ja **vannitubade remonti**. Tel 5678 0773

• **Ehitus**- ja **remonditööd** nii eramutes kui korterites. Siseviimistlus, vannitoad, voodrivahetus, soojustamine, terasside ehitus, santehnilised tööd. Hinnad head. Tel 5808 5965

• **Teostame kõiki lammutustöid** koos prahi äraveoga. Tel 5330 5970

• **Teostame ehitus ja remonditöid, teeme kõiki siseviimistlustöid, maalritöid, santehnilistöid, elektritöid**. Samuti **vannitubade remonti**. Tel 518 7979

• Teostame **lammutus- ja koristustöid**, samas ka prahivedu. Tel 5553 0770

• **Pleki kantimine:** valmistame plekke vastavalt kliendi soovile. Automaatpink - kõik detailid õige kraadi ja mõõduga. Vajadusel mõõdame ja paigaldame. Tel 5340 8041

• **Pleki kantimis teenus**: aknaplekid, sokliplekk, parapetid, kõik erikujulised ja standardplekid. Tel 553 9330

• **PUR VAHUGA SOOJUSTAMINE**. Tel 5565 3842, www.pursoojustus.ee

• **PUR VAHUGA SOOJUSTAMINE**. info@estpur.ee, tel 5347 6567

• Teeme **ehitus- ja remonditöid** ning vannitubade remonti. Aitame teid sisekujundusel. www.kenriko.ee Tel 508 3305

• Teen **kindakrohvi** (korstnad, soojamüürid, seinad jne). www.kenriko.ee Tel 508 3305

• **Võrk- ja puitaedade ehitus**. **Soodsa hinnaga immutatud puidust piirded**. Tehtud töödele arve ja garantii. www.kodupuit.ee. Tel 5888 9999

• **Pottsepatööd**. Tel 5851 9785

• **Pottsepatööd, küttekollete remont**. Tel 5647 2716

• **Korstnapühkija** puhastab ja hooldab küttesüsteeme. Viru Küttesüsteemid OÜ. Tel 5664 4440

• Rakvere Küttesalong pakub **küttesüsteemide paigaldust ning hooldust** (pottsepp, korstnapühkija, keskküttespetsialist, soojuspumbaspetsialist). kyttesalong@gmail.com, 558 6786, Jaama pst. 5 Rakvere, www.küttesalong.ee

• **KÕIK ELEKTRITÖÖD**. Tel 5052 465

• **Elektritööd**. Tel 5349 5632

• **Sise-, välis-,vee- ja kanalisatsioonitrasside ehitus.**
• **Septikute, imbsüsteemide, mahutite müük ja paigaldus.**

Septikutel eurosertifikaat.
Tehtud töödele garantii.
INFO: tel 503 5766
vassivere.traktor@gmail.com
www.vassiveretraktor.ee

ENKI RL OÜ
TORUTÖÖD
Küte, vesi, kanalisatsioon, ehitus, remont, hooldus.
BIODOM katelde paigaldus ja müük.
Vaata biodom27.com
Tel 5662 1147, 324 4103
enki.erel@gmail.com

SANTEHNILISED TÖÖD.

Sise-, välis-, vee- ja kanalisatsioonitrasside ehitus.

Septikute, imbsüsteemide, mahutite müük ja paigaldus.

Teemantpuurimine.

Vannitubade ehitus.

Info tel 508 9375

Vee- ja kanalisatsiooni-torustike ehitus (sise ja välis). **Septikute ja biosüsteemsete mahutite paigaldus San.tehnilised tööd.** Hinnad mõistlikud. Info 5808 5965

RASTONI OÜ
SISE- JA VÄLISEHITUSTÖÖD

Ehitusettevõte Rastoni OÜ teostab erinevaid sise- ja välisehitustöid.

Küsi hinnapakkumist ja jõuame koostööni!

rastoniou@gmail.com
Rasmus +372 5543148
Argo +372 56875602

ROLUX
Ehitusteenused

Pakume laias valikus üldehitustöid nii eramute, paarismajade, rida- ja korterelamute kui viilhallide ehituseks ja renoveerimiseks:

- *müüritööd*
- *katusetööd*
- *ehituspuusepatööd*
- *vundamendi rajamine*
- *akende ja uste paigaldus jpm.*
- *fassaaditööd*

Tel (+372) 5558 8357
E-mail: info@rolux.ee

Arbeiter Grupp

Katusetööd
Üldehitustööd
Katusetarvikute müük
Teraskatuste müük
Fassaadide ehitus
KÕIK EHITUSEST!

Tel: 5668 5343
Mairo Kivisaar
Tel: 5686 3083
Kain Kivisaar
argrupp@hotmail.com

Weckman Partner
Ida- ja Lääne-Virumaal

JALS EHITUSE OÜ

- üldehitus
- haljastus
- viimistlus
- ventilatsioon
- santehnilised tööd
- projekteerimine
- elekter

Tel: 52 47 349

FASSAADITÖÖD
Seinte soojustamine
Krohvimine
Fassaadiplaatide müük ja paigaldus
Akende ja uste paigaldus

reiskapaoy@gmail.com
Tel 511 0286

WWW.VOODRILAUD.EE

Müügil:
Sise- ja välisvoodrilauad
Põranda ja terrassilauad
Kruntimine ja värvimine

Parimad hinnad!
Transpordi võimalus!
Tel. 51 32 021
www.voodrilaud.ee

Soojusta PUR vahuga.
Tel 5628 3528

- KAEVE- JA VEOMASINATE RENT
- TÄNAVAKIVI PAIGALDUS
- VÄLISTRASSID + SEPTIKUTE PAIGALDUS
- PLATSIDE EHITUS + HALJASTUS
- PUISTE MATERJALIDE MÜÜK (KILLUSTIK, MULD)
- OHTLIKE PUUDE LIKVIDEERIMINE JA UTILISEERIMINE

Info 554 9113

KORTERI VÄLISUKS
alates 239 €
VÕIMALIK KOOS PAIGALDUSEGA
INFO: 553 9330
LINNA PIIRES TRANSPORT TASUTA

Epoporand.ee

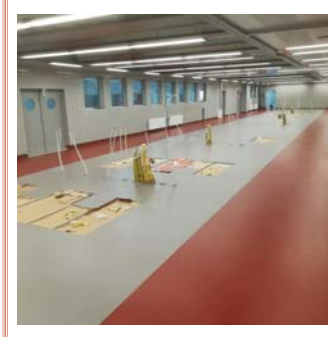

Epopõrandad
Suurköögipõrandad
Garaažipõrandad
Töökojapõrandad
Paigaldus ja remont

Tel 529 2781
info@epoporand.ee
www.epoporand.ee

TÄNAVA -JA ÄÄREKIVIDE PAIGALDUS.
Kiviplatside ja kõnniteede ehitus ning haljastus.
Info tel 5673 4632

Puitaiad
Väravad
Võrkaiad

TEL: 5888 9999
WWW.KODUPUIT.EE

RakMetTrans
METALLITÖÖD

METALLITÖÖD
(keevitamine, lihvimine, poleerimine)

Roostevaba, vask, alumiinium, messing, mustmetall

Valmistame trepi käsipuid ning piirdeid. **Valmistame detaile** paatidele, autodele mootorrataste jne **vastavalt tellimusele.**

Ehituse 3, Rakvere
rakmettrans@outlook.com
Tel 5306 0060, 5341 3351
Rakmettrans

TP PLEKITÖÖD OÜ

Pikaajaline kogemus antud valdkondades:

- **Erinevad katusekatte materjalid ja tööd**
- **Üldehitustööd**
- **Pleki kantimine**
- **Vihmaveesüsteemid**
- **Fassaaditööd**

SOODNE JA KIIRE TELLIMUS MEILT!

TERVIKLAHENDUSED
(materjal ja paigaldus kõik ühest kohast)

Kontakt
Kontor 325 1730
Toomas 508 8497
info@tpplekitood.ee
www.tpplekitood.ee

LR
KATUSED OÜ

- **Katuste ehitus**
- **Valtsplekk-katuste ehitus**
- **Profiilplekk-katused**
- **Eterniitkatused**
- **Kivikatused**
- **Vihmaveesüsteem**
- **Katuse turva- ja ohutusvarustused**
- **Katuseaknad**
- **Aknaplekkide paigaldus**
- **Müüriplekkide paigaldus**
- **Plekikantimisteenus**
- **Liistprofiilide paigaldus**
- **Fassaadide ehitus (v.a krohvitavad fassaadid)**

Kreutzwaldi 22a, Rakvere
Tel. **5345 9891**
e-mail: **info@LRkatused.ee**
www.LRkatused.ee
www.facebook.com/**LRkatused**

JP EHITUSGRUPP

- Katused (kivi, plekk, eterniit)
- Katuste ja rennide hooldus
- Plekikantimistööd
- Fassaaditööd
- Korterite remont
- Üldehitustööd
- Ühenduskohtadeta vihmaveesüsteemid
- Ventilatsioonitööd

5633 6291
jpehitusgrupp@gmail.com

RENNLUX
VETTPIDAV IDEE

VIHMAVEERENNID
ÜHENDUSKOHTADETA
VIHMAVEESÜSTEEMID
JA LISATARVIKUD
SEINA- JA
KATUSEREDELID
LUMETÕKKED JA
HOOLDESILLAD

nõustamine, müük ja paigaldus
Rennlux OÜ
www.rennlux.eu • info@rennlux.eu
5344 8787

REINEX KATUSED OÜ

KATUSETÖÖD
FASSAADITÖÖD
VIHMAVEE-SÜSTEEMID
PLEKIKANTIMINE
ÜLDEHITUS

Tel 5663 2358
E-mail
info.reinexkatused@gmail.com

Virumaa katused oü

KATUSED
FASSAADID
ÜLDEHITUSTÖÖD
VIHMAVEESÜSTEEMID
KATUSTE TURVATARVIKUD
PLEKIKANTIMISTÖÖD
(detaili pikkus kuni 3,8m

Arto 53 40 65 19
Marko 53 30 14 55
virumaa.katused@gmail.com

Melsen
KATUSETÖÖD

Teostame lamekatuste ja viilkatuste ehitustöid ning ka katuste remonttöid

www.melsen.ee
Tel 5845 5717

KATUSEMATERJAL OTSE TOOTJALT

PROFIILPLEKK
alates 6.50 €/m²

ETERNIIT
alates 5 €/tahvel

Tel 5553 0770

KÕIK ELEKTRITÖÖD
Projekteerimine ning dokumentatsioon.
Tel 5341 9510
lepikuelektritood@gmail.com

MUUD TEENUSED

- **Pehme mööbli remont**, veo võimalus. Tel 3227 822, 506 1547
- **Õigusabi**. Meristo õigusbüroo. Põhja 25, Rakvere. Tel 514 1346, e-post meristomonica@gmail.com. Vastuvõtt eelneval kokkuleppel.
- **Mööbli paigaldus Lääne-Virumaal.** Paigaldame kvaliteetselt ja kiirelt. Hinnad mõistlikud. Pakkumise saamiseks helistada tel +372 5885 4545 või saata e-mail: mellsalumaa@gmail.com
- **Teostame puude langetamist, küttepuude lõhkumist, ladumist**. Kuulutus ei aegu. Helista numbril 5883 6185
- **Muruplatsiabi**: riisumine, niitmine traktori kui ka trimmeriga. Tel 5394 2650
- **Hauaplatside ehitus**. Tel 5834 4024
- Aednik teeb **suvist** õunapuude lõikust. Tel 5559 1678
- **Tulen niidan teie muru**. Hind kokkuleppel. Kuulutus ei aegu. Helista numbril 5883 6185
- **Keldrite-, pööningute-, kuuride-, puhastamine** ja prahi ära vedu. Tel 5553 0770
- **Müün, paigaldan** ja **remondin** õhksoojuspumpasid ja konditsioneere. Tel 502 4944
- **Felix Bänd**. Tel 5559 3419
- Ans. **KALEVBAND**. Tantsumuusika igale peole! Tel 5185 318, kalevband.kalev@gmail.com
- **TV-antennid, digi-, SAT-TV-komplektid**. Müük. Paigaldus. Konsultatsioon. Garantii. Tel 515 2235, 325 2179 OÜ Mart Tali Kaubandus
- **Arvutite** kiire ja usaldusväärne **hooldus** ja **remont.** Kasutatud laua- ja sülearvutite ost ja müük. Utiliseerime vana elektroonikat. Asume Koidula 1, Rakvere Tsentrumi II korrus. Helista juba täna tel 551 2053 või tule läbi. Vaata ka www.hss.ee
- K.haridusega kogemustega bil.v. **raamatupidaja pakub teenust**. Aastaaruanded soodsalt. Tel 5568 6385
- **Raamatupidamine** FIE-le, mikro -ja väikeettevõtetele algdokumentidest kuni majandusaasta aruandeni. Tel 5386 3087
- **Paberjooniste** ja -**mustrite** (ka käsitsi joonistatud mustrite) **digitaliseerimine**. Tel 522 9250

VÕIDU PANDIMAJA JA KOMISJONIKAUPLUS
- väikelaenud käsipandi tagatisel
- ostame ja müüme uusi ja kasutatud koduma-sinaid, elektroonikat ja tööriistu
- e-sigaretid ja vedelikud (erinevad tooted)
- komisjonipood kõik kaubad -20 %

ROHIAIA 15A, RAKVERE
T. 555 67508
AVATUD E - R 9-18 L 10-15

VIRU PANT
PANDIMAJA
KÄSIPANDI TAGATISEL VÄIKELAENUD
MÜÜGIL LAI VALIK TÖÖRIISTU, MOBIILTELEFONE NING KULDEHTEID
OÜ Viru Pant
LAI tn 1, RAKVERE
tel 5304 9687

KONTORITEHNIKA HOOLDUSKESKUS
* Arvutite ja printerite kiirhooldus ning remont.
* Tindi- ja tahmakassettide täitmine.
* Sülearvutite ekraanide vahetus.
* Kvaliteetsed kasutatud sülearvutid.
Kontoritehnika Hoolduskeskus
Vilde 14, Rakvere,
tel 322 4534
OFFICIAL CASHBACK PARTNER

UVERSA reklaam
Jakobsoni 11 Rakvere
REKLAAMID
KLEEBISED
TRÜKITÖÖD
Tel. 32 25277, 52 13406 www.uversa.ee

Ohtlike puude langetamine, puudehooldustööd, hekkide pügamine, kändude freesimine.
www.puulangetus.eu
Tel 5822 8154

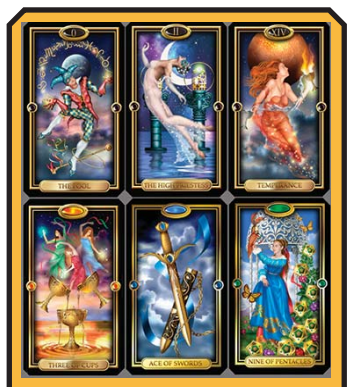

KAARDID ENNUSTAVAD.
Tel 900 1727. 24H.
www.ennustus.ee

TIKKIMINE RAKVERES
LOGOD, NIMED, TEKSTID
+372 511 0472
LAI 3, RAKVERE
www.virureklaam.ee

• Eramute, elu- ja äriruumide suurpuhastus
• Põrandate vahatamine
• Igapäevane koristus
• Voodite ja voodivarustuse, tekstiilmööbli ja vaipade süvapuhastus ja vahupesu
Kirby puhastussüsteemiga
Säästa oma kallist aega kutsu NobeAbi OÜ
www.nobeabi.ee
Tel 504 6542

Tõrma surnuaiast 2,4 km

OÜ ACRO KIVI
hauakivide- ja plaatide valmistamine
Kvaliteetsed hauakivid ja hauapiirded Karjalast!
www.acrokivi.ee
Karitsa 6, Rakvere vald, tel 516 7181

KODU

• Müügiks 25 m³, 54 m³ **mahutid**, 5-tonnine **lekkevanniga mahuti**, **kütusetankurid**, jpm. Müüdavad asjad on kasutatud. Küsi lisainfot fevgrupp@gmail.com või tel 5814 9207

• Ära anda Rakveres suures koguses **õuna-, kirsipuude oksad**. Tule ja vii ära! Tel 508 1649

• Looduslik lihvitud ümar mitmevärviline **dekoratiivkruus** kolmes fraktsioonis: 5-10 mm, 10-20 mm, 20-32 mm. Sobiv lahendus pandustele, aiateedele, platsidele, kiviktaimlatele ja kalmudele. Hind 60 €. Transpordivõimalus. Lisainfo tel 505 3340 või sven@meyris.eu

• **Viin ära tasuta silma riivava ja ruumi võtva vanaraua**. Pakkuda võib kõike, helista julgelt. Kuulutus ei aegu. Helista numbril 5883 6185

• Müüa **vanad** (kuni aastani 1940) **Eesti postkaardid**, 425 tk. Tel 5813 2622, e-mail: noalaev@mail.ee

• Müüa korralikud võimsate mootoritega laiade lõikelaiustega **murutraktorid** ja ka 0-pöördega. dually@mail.ee. Tel 5366 7217

• Rakveres tasuta ära anda **klaver** BELARUS. Kõik klahvid töötavad, vajab häälestamist. Sobib õpilasele. Helistada või saata SMS telefonil +372 504 4071

• Müüa soodsalt kasutatud **teler** Sharp 32 tolli, pimendavad **rulood** 2 tk ja **sügavkülmik**. Tel 5566 9310

• Müüa **tigudiivan**. Tel 3227 822, 506 1547

• Müüa kõrge seljatoega **nurgadiivanvoodi**. Hind kokkuleppel. Tel 5191 8193

• Müüa lahtikäiv **tugitool**, raamatu **riiul**, lahtikäiv **diivan**, **tugitoolid**, vana **köögikapp**, suur hele **sektsioon**, kaks valget **kummutit**, kaks öökappi, suur **nahkdiivan** nurk. Paku oma hinda ja vii ära. Tel 5569 0859

• Müüa uus **jalgratas Schwinn Hornet** 2018 otse kauplusest jalgrattapassiga, pakendis kokku panemata kujul. Hind soodne, saab kaubelda. Tel 5305 7350

• Müüa korralik uueväärne alumiiniumraamiga 28“ **hübriidratas**. Hind 400 € (uuena 700 €). Tel 517 5500

• Müüa **kalmistupinke**. Tel 5590 7361

OST

• Ostame tuhandeid vanaaegseid **esemeid**, ka **mööblit** ja **väärismetalle**. Tühjendusostud majapidamiste likvideerimisel. Raha kohe, koju kutsed tasuta, üle Eesti. Antiigiäri, Pikk 7, Rakvere. Tel 324 0542, 528 2330, info@hansaantiik.ee

• Ostan majapidamises olevat **vanavara** ja **seisma jäänud asju**: mööbel, nõud, mänguasjad, jalgrattad, garaažitööriistu ja -tarvikuid. Paku julgesti! Tel 5616 5761

• Ostan vana **mootorratta**, **võrri**, **mopeedi**. Pakkuda võib kõike, ka varuosi. Tel 5672 7175

• Ostan vanu **eesti- ja nõukogudeaegseid mänguasju**. Tel 507 9984

• Ostan **võrri**, ka mittetöötava, **nende osi** (rattad, mootorid jne) ja õlleankru. Tel 503 1849

• Ostan maja likvideerimisel või kolimisel seisma jäänud **esemeid**, pakkuda võib kõike, ka kallimaid esemeid. Tel 503 1849

• Ostan **vanaaegseid asju**. vanaaegsedasjad@gmail.com. Tel 5555 5527

• Ostan nõukaaegse **vahvliküpsetaja, Vana Toomase lambi, vanu tasku-ja käekelli. Esemed võivad vajada parandamist ja muud kila-kola**. Paku julgesti! Tel 5031849

• Ostan **veneaegseid vanu malmradiaatoreid**. Tel 5553 0770

• Ostan Norma/Salvo ja teisi NSVL aegseid **mänguautosid** ning vanu 1970-1990. a valmistatud Vene **1/43 mudelautosid**. Tel 529 1288

• Maksujõuline kollektsionäär ostab kallilt **vanu** (enne 1950. a) **postkaarte**, **fotosid**, **albumeid**, koos fotodega, markidega ümbrikke. Ka kollektsioonidena. Teemad – linnavaated, pulmad, matused, inimesed, pühadekaardid, sõjaväelased jm. Täiskirjutused hinda maha ei võta. AITA TALLETADA AJALUGU! Tel 5878 3749

MÄNGUASJAPOOD PÕIALPOISS
·Rakvere Turu Kaubamaja, Laada 16
·Tapa Kaubanduskeskus Jaama tn 1
·Jõgeva Suur tn 5
·Paide Keskväljak 3
SUUR VALIK, SOODSAD HINNAD!
Kupongi esitajale kõik tooted -10%

KÜTTEPUUD

• Müüme Haljalas **küttepuid.** Lehtpuu, kuivad ja toored, transport, koorem 5-10 m³. Tel 5051 528

• Saetud-lõhutud **küttepuud** laotuna 5 m³ alustele. Kõik puuliigid eraldi. Telli riidas puud koju. Tel 5399 3702

• Müüme Haljalas **kuivi kase- ja lepapuid** (40liitrilises kotis). Halgude pikkus 30 cm. Hind lepal 2.80 €/kott ja kasel 3.20 €/kott. Tel 505 1528

• Müüme **3 m küttepuud**. Tel 5012 905

• Müüa soodsalt saetud ja lõhutud kuivi **küttepuid**. Miinimumkogus 2 rm. Tel 504 5632

• Müüa soodsalt **3m küttepuud**. Tel 5074 553

• Müüa soodsalt **küttepuid** koos veoga. Asume Kadrina lähedal. Tel 5199 4895

• Müüa soodsalt **kütteklotse ja kaminapuid** + veovõimalus. Tel 5013 862

• Müüa lõhutud **küttepuid.** Tel 504 5632

• Müüa soodsalt **lõhutuid küttepuid** (ka kuiva). Tel 5554 6093

• Müüa lõhutud **küttepuud** (toores segapuu). Helista ja küsi julgelt. Kuulutus ei aegu. Helista numbril 5604 0360

• Müüa kuivi **küttepuid**. Tel 514 8848

• Müüa **küttepuid**. Toores lepp - hind alates 40 €/rm, kuiv lepp - hind alates 55 €/rm, puulõhkumis teenus halumasinal - hind alates 11 €/rm. Puud on laotud 5 m³ alustele, võimalusel saab ka väiksemale alusele. Puu pikkuse lõikame vastavalt kliendi soovile. Transpordi võimalus. Tel 5347 7664, Erko, Kohala küla, Lääne-Virumaa

• **Küttepuud**: hall ja must lepp. Hind 40 €/rm. Hind sisaldab transporti. Rakvere. Tel 5376 0438

• **Ostan küttepuud konteineris** koju toomisega Sauele, 6 ruutmeetrit. Tel 5656 8908

• Müüa Rakveres poolkuiva **küttepuud** (vaher, kask). Halu pikkus 30-40 cm. Ruumi hind 38 € ja ostja transport! Tel 5567 5755

• Müüa Rakveres kuiva **pliidipuud** 40l võrgus (30cm lepp). Koti hind 2.80 €! Tel 5567 5755

• Müüa Rakveres kuiva **ahjupuud**, 50 cm (sanglepp)! Ruumi hind 44 €. Ainult ise järgi tulemisega! Tel 5567 5755

• Müüa 3 m ja lõhutud **küttepuid**. Tel 504 3326

• Müüa **küttepuid** aastaringselt koos kohaletoomisega, veokile laotult 5-15 m³. Kuivad 38 cm ja toored 30-50 cm. Tel 503 0311

• Müüa kuivi **ahjupuid**, koos veoga 50 €/ruum, ka väiksed kogused. Tel 5840 6599

• Müüa **küttepuid** (märgi ja kuivi, lahtiselt ja võrgus). Tel 504 6111

• Müüa saetud lõhutud **küttepuud**: sanglepp, lepp, metsakuiv kuusk. Tel 5192 4320

VIRU HALUD
Viru Halud OÜ müüb kõrge kütteväärtusega
kasebriketti 1,98 EUR pakk.

Hind koos transpordiga.
Pakis12 briketti.
Min tarnitav kogus 48 pakki.
Info ja tellimine tel 5556 0240
Koduleht: www.viruhalud.ee

KÜTTEPUUD
Pidevalt müüa saetud ja lõhutud küttepuid, veovõimalus.
Asume Kunda lähedal.
Tel 523 4142

MÜÜA SOODSALT
3m KÜTTEPUUD.
TEL 505 2239

OÜ PIKTER GRUPP MÜÜB
KVALITEETSET KÜTTEPUUD
Lepp, sanglepp, kask, okaspuu.
Hind alates 40 €/rm
Tel 5043 246

MÜÜA KUIVI KÜTTEPUID
Tel 504 5632

Kõik vajalik graanulküttesüsteemide lahendusteks!
BURNiT by SUNSYSTEM
Küsi pakkumist!
Tuba soojaks ilma liigse vaevata!
Oma toodetele pakume paigaldust ja järelmaksu võimalust!
+372 5556 2972
+372 5330 8405
www.injugraanul.ee info@injugraanul.ee

VIRU HALUD
KVALITEETNE KÜTTEPUU
kask
al 49 €/rm
kuiv lepp
al 55 €/rm
toores lepp
al 39 €/rm
LÜHIKE TARNEAEG!
Kaubale saate ka meie lattu ise järgi tulla.
Asume Rakvere vallas, Paatna külas.
Rohkem infot: tel 5556 0240
www.viruhalud.ee

KUIVAD
KÜTTE-KLOTSID
TEL 5012 905

Müüa Vinnis küttepuid ja klotse
5783 8999

METS

Ostame metsakinnistuid
OÜ Södra Metsad
Merivälja tee 1, 11911 Tallinn
Tel 516 3569
Fax 609 8055
e-mail taavi.mullerson@sodra.ee
SÖDRA

Ostame kasvavat ja ladustatud võsa.
Raiume võsast puhtaks: kraavid, tee- ja põlluääred, lepikud, haavikud jne.
Tel 505 2239

HAKKEPUIDU TOOTMINE
Võsa ja hakkepuidu ost
Giljotiini teenus
Tel. 50 60 777
www.timberwise.ee

KK HAKET
OSTAME KASVAVAT METSA JA RAIEÕIGUSI.
Metsaraieteenus
Tel 5354 1618
www.haket.ee

MetsPuu
OSTAB:
• Metsamaad
• Kasvavat metsa
• Põllumaad
OSUTAME RAIETEENUST
Tel: 517 4176 | metspuu@gmail.com
www.metspuu.ee

Põhjapuit OÜ
OSTAME metsakinnistuid, raieõigust ja metsamaterjali. Pakume metsa-raieteenust.
Tel 5665 4087
info@pohjapuit.ee

Ostame parima hinnaga
METSAMAAD
(ka hüpoteegiga).
Pikter Grupp OÜ, tel 5043 246
pikter@mail.ee

EHITUS

• **Katuseplekk**, otse tootjalt, hind alates 6 €, vastavalt tellija mõõdule. Tel 553 9330

OÜ UHTNA PUIT müüb
EHITUSLIKKU SAEMATERJALI, VÄLISVOODRILAUDA (kuusk), SISEVOODRILAUDA (kuusk, mänd, saar), PÕRANDALAUDA (kuusk, mänd, kask, lepp), SAUNALAUDA (must lepp, haab), TERRASSILAUDA (mänd, kuusk).
Võimalikud erinevad profiilid ja laiused.
Samas pakume paigaldust.
Tel 528 8224
www.uhtnapuit.ee

UHTNA SAEVESKI müüb aastaringselt soodsalt ehituslikku SAEMATERJALI, TERRASSILAUDU, SAUNAVOODRIT, LAVALAUDASID JNE.

Transpordi võimalus!
Küsi pakkumist tel 5682 7009 või uhtnasaeveski@gmail.com

OÜ ESTMET IE müüb
katuse-, seina- ja sileplekki (kivi-, trapets- ja laineline profiil)
Hind al. 3,50 eurot m².
Saadaval harja- ja viiluplekid.
Hind 3 eurot jm
Tel 508 6435

PÕLLUMAJANDUS

• **Värske mee müük**, toon ka teile koju. Hind oleneb kogusest, võib tulla ka oma nõuga. Mõdriku küla. Tel 5346 9159

• Müüa 24 rulli **heina** (juuni 2019). Hoitud kuuri all. Asub Lääne-Virumaal, Haljalas. Lisainfo telefonil 5656 1475

• Müüa kvaliteetset **musta mulda** (sõelutud). Pakitud ja lahtine. Transpordiga. Tel 554 9113

• Müüa **männikoore multši**. Pakitud ja lahtine. Tel 554 9113

• Müüa 17 rulooni korralikku **põldheina**. Transpordivõimalus. Info tel 505 3340

• Ostan **traktorid** T16, T25, T40, MTZ 82, DT74-75, kombain Niva, ZIL, MAZ, 6t haagis, press Kirgistan. Tel 5835 4991

• Müüa **traktor BELARUS** ja 2-teljeline kallutav **haagis**. Tel 5358 6829

VANAVARA

• Ostan vanu **eesti- ja nõukogudeaegseid mänguasju**. Tel 507 9984

• Ostan **seisma jäänud esemeid**. Vanast naelast kuni mööblini. Tel 5079 984

LOOMAD

• Müüa **maheveiste 22pealine kari**, koos tõupulliga Abertiin Angused. Info tel 511 1745 ja 5341 0604

• **Ära anda kaks imearmast 2-kuust kiisupreilit.** Tubased, väga mänguhimulised, oskavad kasutada liivakasti. Soovi korral helistada numbril 5346 8530

TEATED

• **Taaskasutuskauplus Maara** Rakveres, Laada 14 – müügil T-särgid meestele, naistele ja lastele

Ladu Näpil müüb:
Broilerikoib 1,25 €/kg
Broileri poolkoib 1,25 €/kg
Sea keel 3 €/kg
Sea lameribi 1,80 €/kg
Forellifilee 8,50 €/kg
Info tel 322 0722

Anname ära konte lemmikloomadele
Huljal.

Tel 501 0270

TUTVUS

• **Tutvun** kunstihuvilise **mehega** 65+ Rakveres, Ida-või Lääne-Virumaalt. Tel 5670 9417

MUU

• **www.toonklaas.ee**

• **KAARDID ENNUSTAVAD**. Tel 900 1727. 24H. www.ennustus.ee

• **NÕUANDELIIN** tel 900 5020. Kui elumure vaevab ja vajad hingeabi, anname soovitusi. Vastame eraelu, tööd ja tervist puudutavatele küsimustele. Kõne hind 0,97 eurot/min.

OSTAN KAUBAALUSEID:
EUR, FIN ja märgistamata.
Tel 5552 2789

Lihakarn OÜ ostab kokku
VEISEID
• NOORLOOMAD ja PULLID
eluskaal üle 420 kg
HIND KOKKULEPPEL
• LEHMAD
eluskaal üle 420 kg
HIND KOKKULEPPEL
Tasumine toimub koheselt!
Lisainfo telefonil 512 4699

Kuuluta online's!
Kuulutuse tekst on võimalik sisestada ka
VEEBIKESKKONNAS.
Kuulutus ilmub nii internetis kui ka paberlehes.
kuulutused.kuulutaja.ee

PELLETIPÕLETI BioPel v.9s
1100 €
KÕIK KOMPLEKTIS
pelletipõleti
automaatika
etteande tigu
metallist pelletimahuti 320 L
SOODUS KUNI JAANIPÄEVANI !

OPOP PELLETIKATEL 20 kW
1950 €
KÕIK KOMPLEKTIS
pelletikatel
pelletipõleti
automaatika
etteande tigu
metallist pelletimahuti 320 L
ostakatel.ee
tel. 5267072

Lääne-Virumaa hobitegijate käsitööveinid pääsesid finaali

Üheksandat korda toimunud käsitööveini- ja siidri konkurss meelitas tänavu võistlustulle 108 erineva joogi pruulijad. Teiste seas pääses finalistide sekka ka Lääne-Virumaalt pärit hobitegijad, kelle käsitööveinid valiti finaali.

Käsitööveini- ja siidri konkursi korraldaja, Valgejõe Veinivilla perenaine ning Eesti Väikepruulijate Liidu juhatuse liige Tiina Kuuler tõi välja, et tänavu võistles finalistide seas kõige enam sõstraveine. „Samas pole see üllatav, sest mustsõstra saak oli mulle väga hea," märkis ta. „Finaalis oli traditsiooniliselt palju ka õunaveine, samas rabarberit oli aga võistlustööde hulgas üllatavalt vähe," kirjeldas ta.

Kuuler selgitas, et käsitööveini ja -siidrikonkursi hindamine toimus viiepallisüsteemis. „Tänavuse konkursi teeb erakordseks see, et kunagi varem 8 aasta jooksul pole võistlustööd nii palju punkte saanud," märkis korraldaja.

„Hea meel on ka selle üle, et võistlema saadetakse veine, mis on jõudnud juba pisut keldris seista ja areneda. Nii näiteks olid kaks õunaveini aastast 2012, kolm veini aastast 2016 ja kaks veini ka aastast 2017," sõnas Kuuler.

Ühtekokku võttis tänavusel konkursil omavahel mõõtu 108 võistlusjooki ning neid võistlustöid laekus 47 hobitegijalt. Lääne-Virumaalt pääses oma võistlustööga „Aru Mõisa Rabarber" finalistide sekka Katrin Kull, kelle 2018. aasta vein hinnati ekspertide žürii poolt 12.–13. kohale.

Tänavuseks parimaks hobitegija veiniks tunnistati Pärnumaalt pärit Airi Elbi mustsõstra-õunavein. Võiduveini autorit premeeriti veinitundja baaskursusega Eesti Sommeljeede Erakoolilt.

Samuti tunnustati Haapsalust pärit Urmas Rahuvarmi kirsiveini, mida autor saab nüüd oma esimese ametliku veinipartiina Valgejõe Veinivillas Dansukkeri toel valmis kääritada.

Parimate seas toodi välja ka Tallinnas tegutsev hobipruulija Aave Priimets, kelle võistlustööks oli mustsõstra-aroonia käsitöövein. Autorit premeeriti uhke kinkekaardiga veinitarvikute pakkuja Cidermill poolt, kes jagas kinkekaarte ka teistele finalistidele.

Kõige enam saadeti konkursile õunaveine – kokku 24. Samuti laekus konkursile üsna palju metsmarjadega jooke (18) ja vaarikate-maasikatega jooke (17) ning 17 jooki eri värvi sõstardega. 12 erinevas joogis kasutati aga luuvilju.

Kuulutaja

Tulemused kuulutati välja Eesti väikepruulijate festivalil. Foto: Eesti Väikepruulijate Liit

Hobitegijatele mõeldud Eesti väikepruulijate festivali ja selle raames toimunud käsitööjookide võistlusi korraldanud Eesti Väikepruulijate Liit on loodud 2013. aastal eesmärgiga edendada Eesti käsitööõlle, -veini ja -siidri tootmise kultuuri ning arendada Eesti alkoholikultuuri läbi kõrgkvaliteediliste toodete pakkumise ning tarbija harimise. Liitu kuulub täna enamik Eestis tegutsevatest väikestest õlle-, siidri- ja veinitootjatest, kelle toodangumaht ei ületa viit miljonit liitrit aastas.

HINNAD RAKVERE TURUL

4. juulil 2019. Turg avatud T-L 8-16, Laada 39

NIMETUS	ÜHIK	ALATES	HIND
Värske kartul (import)	kg	1,50	
Värske kartul	kg	1,50	3,00
Till	kg	10,00	
Roheline sibul	kg	4,00	6,00
Petersell	kg	8,00	
Salat	kg	4,00	
Küüslauk (import)	tk	1,00	
Küüslauk (Eesti)	kg	10,00	12,00
Mädarõika juur	kg	10,00	12,00
Salatikurk	kg	1,50	2,00
Väike kurk (Eesti)	kg	2,00	2,50
Värske hapukurk	kg	8,00	
Tomat (import)	kg	2,00	3,50
Tomat (Eesti)	kg	4,00	5,00
Porgand	punt	2,00	
Herned	kg	5,00	
Värske kapsas	kg	1,30	1,50
Kaalikas	kg	2,00	
Suvikõrvits	kg	2,50	
Maasikad (Eesti)	kg	2,50	4,00
Metsmaasikad	kg	20,00	
Aedvaarikad (Eesti)	kg	10,00	
Murakad	kg	20,00	
Murelid (import)	kg	4,00	
Kirsid (import)	kg	4,00	
Arbuus (import)	kg	2,00	
Kultuurmustikad (import)	kg	8,00	
Kukeseened	kg	18,00	
Värske mesi 700g	purk	6,00	
Värsked räimed	kg	1,30	
Värsked kilud	kg	1,30	
Värske rääbis	kg	5,00	
Suitsutatud rääbis	kg	12,00	15,00

MÜÜGIL:
- *suvelilled, püsikud, lillekimbud*
- *tööstuskaup — jalanõud ja riided*
- *kasutatud riided*
- *värsked saunavihad*

Reedeel ja laupäeval turul värske ja suitsutatud rääbise ning teiste Peipsi kalade müük!

Info tel 32 23 877, turg@ogelektra.ee

Aivar Müüri matuseteenused

Teenused
- 24 h surnutransport
- matuste organiseerimine
- krematooriumi teenused
- matusetarvikud
- kalmistutööd

Tel 5647 7432
Leina 8, Tapa vald, 45109
aivar.myyr.001@mail.ee
www.matmine.eu
Suhtleme nii eesti kui ka vene keeles

VIRU MATUSETEENUSED
MATUSEABI 24 h Tel 5161480
Kirstu- ja tuhastamismatused ning matusetarvikud
Külmik: Lõuna 1a Rakvere
Vormistamine: Kunderi 6 Rakvere
Tel 322 3046

MATUSETEENUSED
Külmhoidla
Matusetarbed
Transportteenused
AARE ROHUMETS
Matusetalituse korraldaja-muusik
Tallinna 15 Rakvere
RAKVERE MATUSEBÜROO OÜ
tel 516 4699
büroo 324 4473

HAUAPLATSI ABI
Hauaääriste (rantide) valmistamine, hauasamba paigaldus, liivavedu ja paigaldus ning hauaplatside korrastus ja hooldus Lääne-Virumaal ja Järvamaal.
Alati soodsamad hinnad! Kasuta võimalust!
Info tel 5843 7800

LOE www.kuulutaja.ee
KÜLASTA FACEBOOKIS /kuulutaja

SOOME MAASOOJUSPUMBAD OILON TARBEVEEBOILERIGA
4kW - 5278 EUR
6kW - 5309 EUR
8kW - 5422 EUR
10kW - 5593 EUR
13kW - 5732 EUR
ÕHK-VESI SOOJUSPUMP NIBE SPLIT TARBEVEEBOILERIGA
8kW - 4890 EUR
12kW - 5375 EUR
PUURKAEVUPUMBAD 3" JA 4" PEDROLLO -10%
UPUTATAV VEEAUTOMAAT DIVERTRON DAB ALATES 274 EUR
VEEAUTOMAADID AQUAJET -10%
TORU-JÜRI
KAUPLUSED ÜLE EESTI
Tallinn, Tartu, Pärnu, Viljandi, Rakvere, Jõhvi
www.torujyri.ee
Tel Rakveres: 324 5311 / 538 02167

MÕNE REAGA

Tapal saab kaeda näitust laulupeost

7. juunist 9. augustini on Tapa vallaraamatukogu teenindusosakonnas üleval näitus „Minu laulupidu“.

Raamatukogu veebilehel tutvustatakse näitust: 150 aastat kestnud laulupeotraditsioon ei näita hääbumise märke. Igavese jõu allikas ei tohigi kuivada! See on katkematu side, mis ühendab inimpõlvi. Mõelgem selle peale, kui süttib laulupeotuli. Mõelgem selle peale, kui vaatame albumist vanu pilte, kus mustvalgetel ülesvõtetel on ammuste aegade laulukoorid, mõnel juba värvilisel pildil aga tuttav puhkpilliorkester.

Näitusel on fotosid, laulupeoliste mõtteid ja meenutusi, aga ka lasteaialaste joonistusi ja mõtteid laulupeost.

Kuulutaja

Eestiranna sündmused jõuavad mandrile

Etendus „Eestirand. Lootuse kursil“ toob vaatajani unustusehõlma vajunud loo Eesti ajaloost, dramatiseeringu tuhandete Eesti inimeste kangelaslikust päästmisest ja õnnelikust pääsemisest 1941. aastal, laevalt Eestirand.

Lavastuses hakkab lahti rulluma tuhandete inimeste pääsemise ja päästmise lugu. Tegemist on tagasivaatega II maailmasõja aega, mil sundmobiliseeritud Eesti mehed, keda ootas ees ränk saatus surra Siberi tööpatareis või märg haud Hara lahe miiniväljal, pääsesid tänu rannarahva kangelaslikkusele Prangli saarele.

Mis sai pääsenutest ning mis sai Eesti kõige suuremast kalalaevast Eestirand? Nendele küsimustele leiab vastuse juulis ning augustis mitmetes Põhjaranniku paikades, sealhulgas 1. augustil Käsmus, etenduvast suvelavastusest, kus minevikusündmused joonistuvad lahti läbi tänapäevaste tegelaste.

Etendus kirjutati ja lavastati esmakordselt 2018. aastal kingitusena Eesti Vabariigi 100. sünnipäevaks.

Näidendi autor on Piret Saul-Gorodilov ning lavastaja Eva Kalbus. Osatäitjatena astuvad üles Külli Reinumägi, Egon Nuter, Markus Reinboom, Mattias Nurga, Ingrid Noodla, Hanna-Ly Aavik, Reemus Tõniste. Muusika on loonud Silver Sepp ning lavastuse kunstnikuks on Riin Maide.

Kuulutaja

MÕNE REAGA

Uue rakenduse abil saab looduses lihtsamalt liigelda

Loodushuvilistel on võimalus alla laadida RMK uus mobiilirakendus, mille abil muutub looduses liikumine ja selle planeerimine lihtsamaks. Rakendusest „RMK Loodusega koos“ leiavad looduses liikujad asjakohast infot lähimate matkaradade, telkimisvõimaluste, lõkkekohtade ja teiste RMK külastusobjektide kohta.

„RMK on Eestis peamine tähistatud matkaradade looja ja sellega seoses on meie kohustus tagada inimestele matkamisvõimaluste kohta käiva info lihtne kättesaadavus. Kuna tänane maailm on liikunud tugevalt arvutitest mobiili, siis oli aeg ka RMK-l olla kohal seal, kus on inimene – mobiilis,“ selgitas RMK loodusteabe teemajuhi Kaidi Jõesalu uue rakenduse loomise tagamaid.

Uues rakenduses ongi kokku pandud oluline info, mida looduses liikuja võiks vajada. Rakendusest leiab RMK matkatee ja matkaradade rajajooned, kõigi RMK külastusobjektide asukohad, kohale sõitmise juhised, varustatuse ja fotod. Samuti võimaldab rakendus läbi kasutaja asukoha positsioneerimise leida inimesele kõige lähemad objektid. Kui tahta otsida RMK objekte mingite kindlate piirkondade lõikes, siis ka see võimalus on olemas. Suureks boonuseks on rakenduse aluskaardina kasutatav Maa-ameti kaart, mille abil leiab loodusest üles ka pisemad teed ja rajad.

Uues rakenduses kuvatavate matkaradade rajajoonte abil on võimalik matkal olles oma liikumistrajektooril silma peal hoida ja veenduda, et valitud tee viib soovitud kohta.

Kuulutaja

Põhjaranniku Suvelaat

Toimub 07.07.2019 Viru-Nigula vallas, Rannu külas, Rannu pargis, Tallinn-Narva maantee 127 km Rakverest tulles paremat kätt. Kellaaeg: 9:00-15:00.

Laadale on oodatud kauplejad toiduainete, talutoodangu, käsitöö, vanavara ja muu kaubaga. Oodatud on ka talud, kes soovivad tutvustada oma loomi. Loomade tutvustajatelt kohamaksu ei võeta. Olemas lasteala.

Kauplejate registreerimine:
arno.kodu@mail.ee telefon 503 0845
ulleleillepea@hot.ee telefon 5662 1985

Korraldajateks on MTÜ Rannu Külaselts ja MTÜ Kõrtsialuse Küla Selts.

Täiendav info: www.laadakalender.ee

Lugu erakordsest jalgpallurist

Täna jõuab kinodesse spordi- ja dokumentaalfilm „Diego Maradona“, kus näeb vutilegendi tõusu ja langust.

Tõnu Lilleorg

Diego Armando Maradona on täna 58-aastane ja teda peetakse ajaloo üheks parimaks jalgpalluriks. Ta tuli Argentina koondisega 1986. aastal maailmameistriks ja vedas Itaalia klubi Napoli tabeli lõpuosast kahel korral riigi meistriks. Filmis näeme vutilegendi karjääri ja eraelu olulisemaid perioode nii, nagu need sündmuste toimumise ajal said filmilindile võetud.

Kogu film ongi kokku lõigatud kroonikakaadritest, millest enamus pärineb Maradona isiklikust arhiivist. Kaadri taga meenutavad sündmusi inimesed, kes olid Maradona kõrval ja ka peategelane ise. Eriline on, et tänases mõistes on kõik need liikuvad pildid udused ja kehva kvaliteediga, kuid kuna peategelase lugu on niivõrd eriline, lisab see udusus filmile ainult ehtsust.

Maradona tee oma aja maailma parimaks jalgpalluriks oli täiesti erakordne. Legendi lapsepõlv möödus Buenos Airese ülivaeses äärelinnas, kus tema lemmikleluks oli jalgpall. Juba 15-aastaselt sai Diego kutse kohalikku meeskonda ja teenitud palga eest ostis ta oma perele korteri.

Andekas noormees kutsuti mängima Euroopasse ning tema põhiliseks klubiks sai Itaalia klubi Napoli. Seal kujunes argentiinlasest täielik kangelane. Kuid peagi ilmus Maradona ellu kokaiin ja ka kogu linnarahva põlguse alla sattumine. „Ma olen kas must või valge, kuid mitte kunagi hall,“ on Maradona end iseloomustanud.

Ilmselt puudutab film rohkem neid, kel on vutilegendi mängijateest isiklikke mälestusi. Mul on hea meel nende hulka kuuluda, sest poisina rippus mul Maradona plakat seina peal.

Linateoses on üliemotsionaalseid hetki, nende seas kaadrid 1986. aasta MM mängust Argentina-Inglismaa, kus Maradona lõi kaks erakordset väravat. Neist ühe käega ja teise nii, et ta liikus keskväljalt koos palliga otse värava alla, mängides teel mööda lausa viiest vastasmängijast ja lõpuks ka väravavahist.

Sellest mängust kuuleb filmis katkeid Argentina telekommentaatorilt, kes ütles nii: „Aitähh, Jumal, Maradona, jalgpalli ja nende õnnepisarate eest!“

Film „Diego Maradona” on lummav meistriteos, mis võiks pakkuda elamuse paljudele.

TEATRIKINO
NÄDALALÕPP
5.-7. juuli

SABAGA SPIOON (3D)
ESILINASTUS
Animafilm/perefilm 1h 30 min
Reede 5. juuli 15:00 3D 5,00 / 4,50 €
Laup 6. juuli 12:00 3D 5,00 / 4,50 €
Pühap 7. juuli 13:55 3D 5,00 / 4,50 €

ÄMBLIKMEES: KODUST KAUGEL (3D) **ESILINASTUS**
Komöödia/seiklus 2h 10 min
Reede 5. juuli 16:50 3D 5,00 / 4,50 €
Laup 6. juuli 13:55 3D 5,00 / 4,50 €
Pühap 7. juuli 15:45 3D 5,00 / 4,50 €

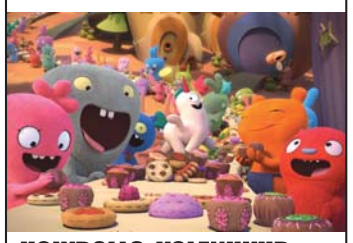

UGLYDOLLS. KOLENUKUD: FILM
Animafilm/komöödia/seiklus 1h 27 min
Pühap 7. juuli 12:00 4,50 / 4,00 €

DIEGO MARADONA
ESILINASTUS
Dokumentaal 2h 10 min
Reede 5. juuli 19:20 4,50 / 4,00 €
Laup 6. juuli 16:25 4,50 / 4,00 €
Pühap 7. juuli 18:15 4,50 / 4,00 €

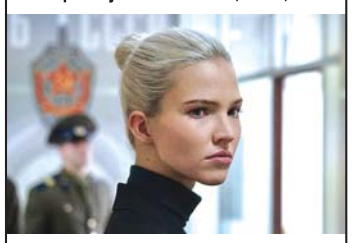

ANNA **ESILINASTUS**
Märul/põnevik 1h 59 min
Reede 5. juuli 21:50 4,50 / 4,00 €
Laup 6. juuli 18:55 4,50 / 4,00 €
Pühap 7. juuli 20:45 4,50 / 4,00 €

LAPSEMÄNG Õudus 2h
Laup 6. juuli 21:15 4,50 / 4,00 €
KINO KASSA tel 5308 8644

AVANDUSE KÜLAPÄEV

Toimub laupäeval, 20. juulil 2019 algusega kell 14.00 Allika talu lõkkeplatsil

Kaheksandat korda toimuvale külapäevale on oodatud praegused ja endised Avanduse küla elanikud, nende järeltulijad ja kõik, kes end Avandusega seotuna tunnevad.

Päeva juhivad Mare&Vallo, muusikat teeb ansambel Ma&W.

Esinevad Simuna Rahvamaja isetegevuslased, Simuna Kapell. Tegevused lastele, batuut ja aktraktsioonid, põllumajandustehnika eksponeerimine, Simuna naisteklubi kohvik, näomaalinguid, lastele hobusega ratsutamine, jne.

Ühine supisöömine ja mõtete vahetamine ☺

Võta kaasa hea tuju, veidi raha ja tule kohale!

Lisainfo: Andrus, tel 504 6009, e-post : andrus.allika@mail.ee
Mary, tel 5143011, e-post: marytammet@gmail.com

Toetajad: Kohaliku Omaalgatuse Programm; Väike-Maarja Vald; Kalle Talu; Hans Kruusamägi; Simuna Ivax; Tohvri Talu

KÜSK Kodanikuühiskonna Sihtkapital

Avanduse Küla Selts MTÜ

Kus on Sinu reklaam?

Võimalus on siin:
reklaam@kuulutaja.ee
32 25 090

Kuulutaja

Oma Põrsa lihapoest leiad rikkaliku valiku värsket sealiha. Müügil lai valik sealihast šašlõkke, grill-lihasid, grillribisid, grillkoote ja toorvorstid.

Sealiha al 2,80 €/kg

Vaala keskuse lihapood avatud E-R 10-19, L-P 10-16

Ootame Teid
Rakveres Vaala keskuses
Tallinnas Balti Jaama Turul
Mustamäe ja Nõmme turul
Tabasalus Klooga mnt 5a

OMA PÕRSAS
www.omaporsas.ee

TEHNOÜLEVAATUS
TEHNOKONSULT

Rakveres:
Avatud E-R 8-18, L 9-14
Tel 322 4780
Lepna tee 7, Rakvere vald

Tapal:
Avatud E-R 9-17, L 9-13
Tel 327 1124
Paide mnt 7i

TEHNOÜLEVAATUS: sõiduautod, veoautod, bussid, haagised, traktorid, mootorrattad, rahvusvahelises liikluses osalevate sõidukitele
Sõidumeerikute taatlemine. Tulekustutite kontroll.
WWW.TEHNOKONSULT.EE

Soojus igasse kodusse, vesi igasse torusse!

MAASOOJUSPUMBAD
ÕHK-VESI SOOJUSPUMBAD
SOOJUSTEHNILISED TÖÖD
www.verx.ee
Tel 515 2655, verx@verx.ee

CALIDUM
KÜTTELAHENDUSED
ÕHK-ÕHK SOOJUSPUMBAD
ÕHK-VESI SOOJUSPUMBAD
PELLETIKATLAD
MÜÜK
HOOLDUS
PAIGALDUS
www.calidum.ee
Tel +372 5561 4554; +372 511 0229

TERASKATUS
teraskatus.ee
- Ruukki teraskatused
- vihmaveesüsteemid
- katuse turvatooted
- plekksepatööd
- üldehitustööd
- fassaaditööd
- Velux katuseaknad
- PUR vahuga soojustamine

RUUKKI PARTNER
VELUX
LHV järelmaks
Teraskatus OÜ
Jaama pst 6, Rakvere
5559 6270
5565 3842
rakvere@teraskatus.ee

SUVINE TAGAKAMBRI-LAAT
kaupluse A&E Kangad
Rakveres, L. Koidula tn 2
TAGARUUMIS
(sissepääs läbi kaupluse)
5.–6. juulil ja
8.–9. juulil
- Suur valik KARDINA- ja RÕIVAKANGAID 1–4 €/m
- Mööbliriided 5 €/m
- 220–240 cm laiad voodipesukangad 3,50–4,00 €/m
- Valik voodipesu laadahindadega

LÕPUMÜÜK!

KIIRUSTAGE!
SOODUSTUS KUNI **-35%** VALITUD KAUPADELE!
*Pilt on illustratiivse tähendusega

NIKOL NR 5 kummud

~~187.-~~ 122.-

BRAVO nurgadiivanvoodi

~~509.-~~ 407.-

DELFINS lastevoodi

180*
~~183.-~~ 106.-

MARGO kapp 200*

~~339.-~~ 220.-

ROZALIJA köök

~~187.-~~ 122.-

LAIMS köök 180*

~~356.-~~ 231.-

LAVANDA sektsioon

~~476.-~~ 309.-

OLIMP 08 sektsioon

~~246.-~~ 160.-

GIGANT KAUPLUS-LADU
WWW.GIGANTMOOBEL.EE
RAKVERE • NIINE 4A • tel: +372 53 031 718
• E-R: 10.00-19.00 • L-P: 10.00-16.00

Liisi
LIHTNE JA MUGAV JÄRELMAKS!
KASUTA VÕIMALUST!