AUTOKLAAS 1
KLAASIDE
• MÜÜK
• KAHJUKÄSITLUS
• VAHETUS
• PARANDUS
Rakvere, Vabaduse 12
Tel 512 4620
www.stik.ee

LK 4 **AVATUD TALUDE PÄEV** LK 8-11 **TÖÖ**

Kuulutaja

7. juuli 2023 Nr 26 (1248)
Tasuta nädalaleht

esra takso 1300
Rakvere ja Jõhvi
1300
Grossi
TOIDUKAUBAD

XXIII Mere- ja perepäev 8.juulil 2023 Kunda rannas

Gerli Padar-Parmas

Vaherite tsirkus

10 – 17 Rannalaat
10 – 15 Häirekeskuse(112) infotelk
12 – 16 MTÜ Aasukalda Vabatahtlikud Päästjad ja Ida päästekeskuse Kunda komando
12 – 16 Politsei- ja Piirivalveameti infotelk
13 –16 Kunda sadam avatud külastajatele, ekskursioon "Wambola" laeval, sadama tehnika näitus
13 – 14 ja 15–16 Lastele tegevused rannanoorteka juures
13 – 18 Spordiprogramm

Kava
13.00 XXIII Mere- ja perepäeva pidulik avamine peoplatsil
13.10 KUNDA LINNAORKESTRI kontsert, solist GERLI PADAR- PARMAS
14.00 Vaherite tsirkuseetendus
15.00 Räimeküpsetamise konkurss
15.30 Meeleolu muusika
17.00 Jalgpalli sõpruskohtumine rannaliival (Viru-Nigula vald ja sõpruslaev" Wambola")
17.45 Jalgpalli võistluse ja räimeküpsetamise konkursi autasustamised
20.00 KARL-ERIK TAUKAR BAND
21.15 Lõkketule süütamine
22.00 SYNNE VALTRI BAND
22.45 Esineb Ladina showtrupp Panter
23.15 SYNNE VALTRI BAND
00.00 Peo lõpp

Ladina showtrupp Panter

Synne Valtri Band

Karl-Erik Taukar Band

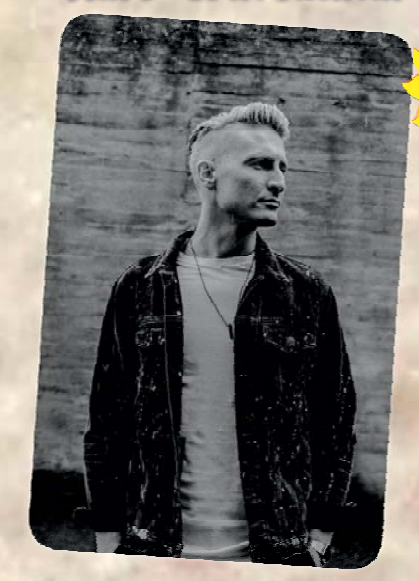

Pilet * 2 eurot, lastele kuni 7.a k.a. tasuta
Päevapilet ** 10 eurot, lastele kuni 7.a k.a. tasuta
Alates kell 19.00 – pilet 15 eurot, lastele kuni 7.a k.a. tasuta
* – kehtib päevase programmi ajal
** – päevapilet kehtib kogupäeva k.a. õhtune programm

Vaata täpsemalt: facebook/mere-ja perepäev Kunda rannas või www.kundalinnaklubi.ee

Viru-Nigula KULTUURIKESKUS
VIRU-NIGULA VALD
EESTI KULTUURKAPITAL

Kodukolle 25 soojendab kodu juba aastat
Valik, mis ei jäta külmaks!

- kaminad
- ahjud
- pliidid
- kaminasüdamikud
- pelletikaminad
- biokaminad
- elektrikaminad
- suitsutorud
- korstnad
- saunakerised

www.kodukolle.ee

RAKVERE
Tallinna 36 Tel: 325 3988

TALLINN
Pärnu mnt 160i Tel: 659 0495

JÕHVI
Narva mnt 141a Tel: 786 8682

AUTOKLAAS 1
Sõiduautod, pakiautod, veoautod, bussid, traktorid

KLAASIDE MÜÜK, VAHETUS, PARANDUS,
KLAASIKAHJUDE KÄSITLEMINE
Tel 324 4446, mob 5334 5533
Rägavere tee 44, Rakvere

www.autotehnika.ee
RAKVERE AUTOTEHNIKA

Eesti elanikkonna valmisolek kriisideks on kehv

Päästeameti tellitud ja Kantar Emori tehtud värske indeksuuring näitab, et Eesti elanike valmisolek kriisidega toimetulekuks on sama madal nagu 2019. aastal. Kuigi ohtude tajumine ja mõningad oskused on varasemaga võrreldes paranenud, hindavad inimesed oma reaalset valmisolekut jätkuvalt kesiseks.

Uuring toob välja, et viimaste aastate jooksul on tasapisi paranenud elanikkonna üldine teadlikkus kriisidest. „Märgatavalt on vähenenud nende inimeste arv, kes ei ole kordagi mõelnud sellele, et nende pere võiks sattuda tõsisesse hädaolukorda. Kui kaks aastat tagasi oli sellise mõtlemisega inimesi 45%, siis praeguseks on nende osakaal langenud 30%ni," ütles päästeameti ennetustöö osakonna juhataja Janika Usin. „Viimaste aastate sisse jäävad nii elektrikatkestused, lumetormid kui ka koroonapandeemia ja Ukrainas toimuv sõda. Ilmselt on need sündmused pannud elanikkonda hädaolukordadele senisest rohkem mõtlema ning andnud tunnetuse sellest, et kriisid võivad moel või teisel tabada meid kõiki," lisas Usin. Märgatavalt on suurenenud nende inimeste osakaal, kes on mõelnud sõjalisele ohule. Kui kaks aastat tagasi oli neid 10%, siis nüüd 51%.

Kuigi kriisiohu tunnetamine on paranenud, on üldine seis siiski kesine – hädaolukorras toimetuleku esmaseid tegevusi teab hästi umbes pool elanikkonnast. Kriisiks valmistumisel on kasvanud tasapisi nende elanike arv, kes on oma pere toimetuleku parandamiseks mingeidki samme astunud. Muutunud ei ole aga nende perede hulk, kellel on hädaolukorraks olemas kõik vajalikud vahendid ja varud. Selliseid peresid on endiselt vaid 15%. „Kui üldiselt on inimeste teoreetiline teadlikkus vajalikest varudest üsna rahuldaval tasemel, siis reaalse koduse valmisoleku puhul on enim langenud meditsiiniline näitaja. Inimeste varustatus vajalike ravimitega on üldiselt küll hea, kuid kehvemaks on muutunud varustatus esmaabitarbevahenditega," tõi Janika Usin esile murettekitava tõsiasja.

Jätkuvalt on võimalikuks hädaolukorraks kõige paremini valmis Lääne- ja Lõuna-Eesti inimesed. Nad on Eesti teiste piirkondadega võrreldes paremini kursis sellega, missugused hädaolukorrad võivad ohustada nende kodupiirkonda ning missuguste vahenditega on võimalik tagada pere toimetulekut hädaolukorras. Ida regiooni perede hädaolukorraks varustatuse tase on veidi alla Eesti keskmise, samas teadmised vajalikest varudest on Eesti keskmisel tasemel. Kõige kehvem valmisolek on Põhja-Eesti elanikkonnal. Kui koroonapandeemia algus ärgitas inimesi hoolikalt järgima hoiatussõnumeid ja käitumisjuhiseid, siis praeguseks on see käitumisviis taas langenud – uuringu kohasel reageerib hoiatussõnumitele ja järgib käitumisjuhiseid 41% elanikkonnast. Põhjalik tutvumine hädaolukorra käitumisjuhenditega või õppustel osalemine iseloomustab ainult 15% elanikest. Samas on märgatavalt kasvanud nende inimeste hulk, kes on kas või veidi tutvunud hädaolukorra käitumisjuhistega või osalenud mõnel õppusel. Kui 2017. aastal oli see iseloomulik 22% inimestest, siis nüüd oli näitaja kerkinud 41%-ni.

Kui vaadata viimase seitsme aasta trendi, siis vähenenud on heade esmaabioskustega inimeste osakaal. Kõige kehvemate näitajatega paistab silma Põhja-Eesti – sealsete elanike esmaabi andmise oskused on muutunud halvemaks ja jäävad alla Eesti keskmise. Samuti on Põhja-Eesti inimesed hinnanud vähem oma kodukohaga seotud riske. Kehv on ka inimeste valmidus naabritega koostööd teha – oma lähemate naabritega on hädaolukorra lahendamisega seotud küsimustes suhelnud 6% elanikest. Kaks aastat tagasi oli see näitaja poole väiksem.

Uuring toob välja tõsiasja, et järjepidevalt on vähenenud inimeste koostöövalmidus, eriti noorema elanikkonna puhul. Eakam elanikkond on altim hädaolukorra puhul oma varusid jagama ja ulatama abivajajale päästvat kätt. Samas on just 65-aastased ja vanemad kõige haavatavam sihtrühm – nad on hädaolukordadele vähem mõelnud ja nende teadlikkus õigetest käitumisviisidest on kesisem kui noorematel.

Varasemaga võrreldes on sarnasena püsinud linna- ja maaelanike erinev ettevalmistus hädaolukorraks. Maa-asulate peredel on jätkuvalt parem varude ja vahendite tase, nad on enam uurinud võimalusi hädaolukorra puhul mujale liikuda ning nende hulgas on ka rohkem hea esmaabi andmise oskusega inimesi. Veidi enam kui pooled maal elavad inimesed usuvad, et saaksid hädaolukorras iseseisvalt hakkama seitse päeva. Kõige haavatavamad on endiselt linnades suurtes kortermajades elavad inimesed. Neil on väiksemad varud ja kehvemad teadmised võimalustest hankida näiteks vett, kui üldine kommunaalteenus peaks katkema.

Päästeamet

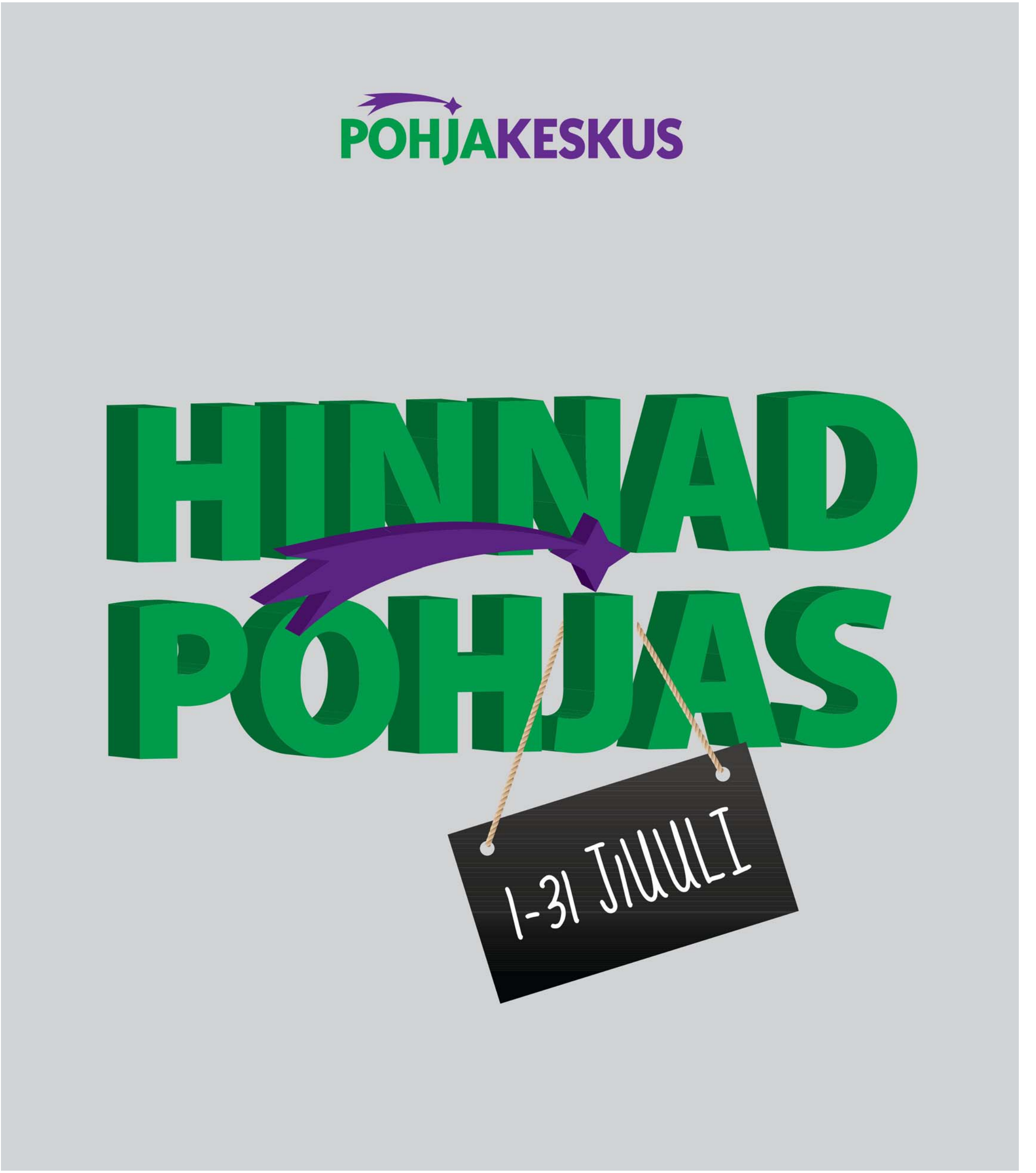
POHJAKESKUS
HINNAD
PÕHJAS
1-31 JUULI

Talud ootavad taas uudistama

Avatud talude päeva korraldatakse alates 2015. aastast, seega toimub sündmus tänavu juba üheksandat korda. Kui möödunud aastal osales 311 talu, siis tänavu lüüakse taas see rekord – registreerunud on ligi 350 talu.

Avatud talude põhipäev on pühapäev, 16. juuli, mil avatakse kõigi osalevate talude uksed. Paljud ootavad aga külalisi juba 15. juulil. Laupäeval toimub ka avaüritus, mis leiab sedapuhku aset Iisaku talus Kuusalu vallas, kus esinevad ansambel Uurikad ning Marek Sadam ning osaleda saab ekskursioonil ja töötubades.

Üle Eesti ootavad aga nii suuremad põllumajandusettevõtted kui ka väiksemad talud, põnevad loomad ja taimed, vinge põllumajandustehnika, päris talutoit, ringkäigud, töötoad ja veel palju põnevat. Igal talul on oma programm, milles ta näitab oma eripärasid.

Lääne-Virumaal saab sedapuhku külastada lausa 31 talu, neist koguni 11 Haljala vallas, 8 Vinni vallas, 4 Rakvere vallas, 4 Tapa vallas, 2 Väike-Maarja vallas ning üht talu nii Kadrina vallas kui Viru-Nigul vallas.

Minge uurige veebilehelt avatudtalud.ee omakandis avatavate paikade kohta või pange kokku päevakava hoopiski kaugemal asuvate talude külastamiseks. Paljud avatud talud jäävad mugavalt rongipeatuse lähedale ning Elron valmistab ette ka abistava kaardi, kust näete, millistesse taludesse ja millal rongiga sõita saab.

Avatud talude päev annab hea võimaluse näha, kuidas kasvab kodumaine toit, mida kujutab endast üks tänapäevane talupidamine või põllumajandusettevõte ning kui mitmekesine on maaelu.

Sündmuse algatamise eesmärkideks oligi tutvustada Eesti maaelu ja põllumajandust, Eesti toidu kasvatamist ja valmistamist ning populariseerida kohalikku toitu ja viia kokku tootjad ja tarbijad, soodustades seeläbi otse tootjalt tarbijale suhteid. Ning rahvas on aastate jooksul talude väisamise päeva vägagi omaks võtnud.

Möödunud aastal tehti taludesse üle 260 tuhande külastuse. Nüüd saab vaid põnevusega ootama jääda, kas ka see rekord tänavu purustatakse.

Liisi Kanna

10 praktilist nõuannet avatud talude päevaks

1. Tutvu eelnevalt programmidega. Avatud talude veebilehel on talude programmide all välja toodud tegevused ning kellaajad, millest oleks hea kinni pidada.
2. Riietu nii, et farmielu ja ilm su tuju ei rikuks. Vihmase ilma korral võta kaasa kummikud ja vihmariided.
3. Ole kena ja järgi vastuvõtjate juhiseid. Järgi pererahva öeldut, kuhu parkida, kus jalga puhata või ringi liikuda ning kuhu prügi visata.
4. Ära toida talu loomi. Loomad peavad sööma just neile ette nähtud toitu. Kui tingimata soovid loomadele midagi pakkuda, siis küsi kindlasti enne pererahvalt üle.
5. Võta kaasa hea tuju ja uudishimulik meel. Küsi pererahvalt küsimusi ka, nii saad kõige paremini teada, kuidas see Eesti toit ikkagi kasvab ja kuidas maaelu käib.
6. Võta kaasa sularaha. Kuigi enamik külastusi on tasuta, siis võib programmis olla tasulisi tegevusi. Samuti saab paljudes kohtades osta maitsvat talutoitu või käsitööd.
7. Jäta võimalusel oma lemmikloom koju. Säästad nii taluloomi ja ka oma karvast sõpra. Kui pead looma siiski kaasa võtma, siis helista palun ette ja räägi pererahvaga läbi.
8. Võta kaasa oma tass ja söögiriistad. Nii aitad vältida tarbetut plastnõude kasutamist, vähendad tekkivat prügi ja säästad loodust.
9. Tee vahvast päevast pilte. Fotosid saad jagada nii Instagramis kui ka avatud talude päeva Facebooki lehel märkega #avatudtalud.
10. Oluline on kvaliteet, mitte kvantiteet. Ära kiirusta talust tallu, vaid võta aeg maha ning hinga värsket maaõhku. Avalda tänu taludele, kes oma kiirete tegemiste vahelt aega leiavad.

Rakveres avati Palermo madalseiklusrada

Kolmapäeval avati Rakveres Palermo metsa, Tammiku tänava poolse autoparkla kõrvale rajatud madalseiklusrada, mille kogupikkus on 140 meetrit.

Madalseiklusraja ehitus oli tänavuse aasta Rakvere linna kaasava eelarve rahvahääletuse võiduidee. Rakvere linnapea Triin Vareki sõnul peab linn väga oluliseks võimaluste avardamist vaba aja veetmiseks värskes õhus: „Mul on hea meel, et kaasav eelarve tõi täiendust Rakvere linna sporditaristusse, parendades seeläbi linna elukeskkonda.“

Palermo madalseiklusraja ehitas ettevõte 3park seiklusrajad (3park Eesti OÜ). „Usume, et lapsed on osavamad kui arvame. Lihtsalt on vaja luua neile võimalusi arenguks,“ sõnas ettevõtte tegevjuht Kaspar Nõmberg.

Seiklusrada pakub nii keha kui ka vaimu arendavat tegevust, lisaks arendab see füüsilist võimekust, koordinatsiooni, tasakaalutunnetust, probleemi lahendamisoskust ja ajutööd. Lastele ja noortele on see ideaalne võimalus oma vaba aega värskes õhus veeta. Kuna madalseiklusrajal kaalupiirangut ei ole, võivad julgelt turnima minna ka täiskasvanud.

Palermo madalseiklusraja ehitusel kasutati loodusesse sulanduvaid toone, mis sobiks ka pargikeskkonda. Foto: Kristel Mänd

Kaspar Nõmbergi sõnul on Palermo rada Rakvere piirkonnas üks suuremaid madalseiklusradasid, kus leidub ka põnevaid eridisaine. „Rada koosneb 25 erinevast elemendist, 10 platvormist, 22 puude vahest, kolmest redelist ja trossil laskumisest,“ kirjeldas ta.

Ehitusel kasutati loodusesse sulanduvaid toone, mis sobiks ka pargikeskkonda. Seiklusrada on disainitud nii, et oleks arenguruumi kõigile. „Lihtsad elemendid on neile, kes alles alustavad ja proovivad, eriti keerulised elemendid on paigaldatud juba tõelistele Tarzanitele. Näiteks rippuvad rõngad,“ selgitas Nõmberg.

Rakvere spordikeskuse direktor Ave Sats rõõmustas, et madalseiklusrada valmis just liikumisaastal ja see asub rakverlaste poolt armastatud Palermo terviseradade piirkonnas. „Seiklusraja olemasolu soodustab aktiivset elustiili ja tervislikku liikumist, annab võimaluse nautida värsket õhku ja loodust ning samal ajal osaleda füüsilises tegevuses. See julgustab inimesi olema aktiivsed ja loob võimaluse treenida erinevaid kehalisi oskusi, sealhulgas tasakaalu, painduvust ja jõudu. Rada on mitmekülgne ja pakub väljakutseid erinevale vanuserühmale, parandades seeläbi füüsilist vormi ja toetades tervislikku elustiili. Eriti heameel on selle üle, et park valmib nii õigel ajal ja õigesse kohta, et SA Eesti Terviserajad on otsustanud Rakvere raja valmimist toetada omalt poolt veel kolme tuhande euroga. See tähendab, et parendus- ja uuendustööd selles piirkonnas veel ei lõppe ja uued projektid on juba planeerimisel.“

3park Eesti OÜ on loonud enam kui 140 madalseiklusrada nii Eestisse kui välismaale. Ettevõte ehitab seiklusparke nii kõrgele kui ka madalale. Madalaid seiklusparke on oma lastele loonud koolid, lasteaiad ja neid on kerkinud ka avalikkesse kohtadesse omavalitsuste abiga. Seikluspark on võimalik luua ka oma koduhoovi.

Kuulutaja

UKSEKESKUS
Spetsiaalselt põhjamaade jaoks valmistatud
KVALITEETSED NORDIC SEERIA VÄLISUKSED

KÕIK HINNAD KOOS LENGIDEGA!
• Sileuksed 7-12x21 al 90.-
• Profiiluksed al 100.-
• Puidust profiiluksed al 100.-
• Massiivsed profiiluksed al 190.-
• Välisuksed 8-10x21 al 350.-
• Korteri välisuksed al 190.-
• Laudisega uksed al 190.-
• EI30 tuletõkkeuksed al 290.-
• Spoonuksed al 230.-
VÄRVIMINE PEITSIMINE LAKKIMINE
OÜ UKSEKESKUS
RAKVERE, Narva tn 38B
uksekeskus@uksekeskus.ee
Tel 5373 6931, 510 9092
ravextrans@hot.ee
www.uksekeskus.ee

FinEst Builders
Fassaadide ehitus ja hooldus
Katuste ehitus
Üldehitustööd
E-mail: finestbuilders@gmail.com • Tel: +372 5662 6483

LÜHINUMBER 1242
DUO DUO TAKSO
TAKSOBUSS 8 KOHTA JA KAUBATAKSO
Püsiklientidele hinnasoodustus
10%
TEL 322 4238 506 3100

KINNISVARA HALDUS & SANITAARTEHNILISED TÖÖD
+372 55 666 811
UUS TEENUS
TRASSIPESUBUSS
Reageerime kiiresti! Meie peale võib kindel olla!
Ummistuste likvideerimine
Torustike survepesu
Torustike aurupesu
24/7 AVARIITÖÖD
Torustike kaamerauuringud
Avariitööd 24/7
Külasta meie veebiilehte!
www.aoholding.ee

Koduaias tahavad elada kõrvuti nii kasurid kui kahjurid

Eesti Maaülikooli taimetervise õppetooli teadur Riina Kaasik rääkis Vikerraadio saates „Ökoskoop“ (3.07.2023), et igal putukal on maailmas oma koht ja inimesed on ise nimetanud nad kasuriteks või kahjuriteks. Putukatest teatakse liiga vähe ja alati ei osata väärtustada neid, kes tegelikult kasu toovad.

Kaasik sedastas, et koduaias elavaid väikeseid ja musti putukaid välimuse järgi tihti ei tunta. „Meie jaoks on see aga täpselt sama, kas rääkida hundist või elevandist, sest ka nemad on niivõrd erinevad,“ sõnas teadur.

„Kui räägime kahjurputukatest, siis nad võivad olla välimuselt armsad ja täitsa humoorikad. Aga kui meie loodud aeda, kuhu oleme pannud ilusad kartulivaod, tuleb ka triibuline kartulimardikas, siis tema välimus meid tegelikult ei huvita, vaid huvitab see, mida ta seal teeb ja kuidas hakkab meie toitu ära hävitama,“ arutles saatekülaline.

Kaasiku teada võivad koduaia putukatest, kes taimedest toituvad, umbes 30 protsenti areneda kahjuriteks ja hakata saaki hävitama. Teisalt toituvad nendest linnud ja teised putukad ning sellest osast ei tekkigi kahjureid.

Kaasiku sõnul looduslikus keskkonnas ükski kahjur ei olegi kahjur, sest neil on omad liikidevahelised suhted mitmekesises taimestikus ja ükski putukaliik ei leia koduaias toidutaimi nii palju, et saaks seal masspaljuneda. Küll aga võib nõnda juhtuda põldudel. „Me ikkagi ise loome neile need tingimused, kus nad hakkavad elama ja olema,“ leidis teadlane.

Paljud kardavad putukaid ja mardikalisi, kes lendavad, sumisevad ja roomavad. Kaasik tõstis esile kõrvahargid, kes on tema sõnutsi tegelikult ühed väga kasulikud putukad. „Nad on erakordsed ka ses mõttes, et hoolitsevad oma järglaste eest. Neil on pesa, kuhu tassivad järglastele toitu. Juhul, kui järglased ei taha õigel ajal välja kolida, viskavad lõpuks vanad noored sealt välja,“ rääkis ta.

„Aga keskajal kasutati kõrvaharki selleks, et kurtust ravida,“ teadis Kaasik. „Arvati, et kui kõrvahark kõrva panna, toob ta kuulmise tagasi.“ Ja lisas, et kõrvahargid ronivad valguse eest peitu, sest nad on üsna häbelikud. Pigem on nad aktiivsed hämaral ajal. Kui jätta näiteks lillepott aeda või pesu nöörile kauemaks kuivama, ronib kõrvahark sinna päikese eest peitu. Kui nad tulevad sealt mitmekesi välja, võibki inimene ehmuda. Aga ta ei hammusta, kuigi tal on üsna tugevad lõuad, ja agressiivne ta ka pole.

Kõrvahark. Foto: pixabay.com

Tihtilugu mõjuvad inimestele hirmutavalt ka herilased ja mesilased. Teatavasti on tänapäeval väga palju allergikuid. Nõelata saades võib mesilasmürk tekitada anafülaktilise šoki, mis võib lõppeda surmaga. Samuti hirmutab suurte põristajate sumisev hääl ja inimesed hakkavad tihtilugu kätega vehkima, mis omakorda suurendab ohtu, et keegi tõepoolest ka nõelab.

Praegu lendab teaduri sõnutsi ringi ka näiteks juunipõrnikas, kes võib sattuda juustesse. Kuna ta on karvane putukas, kelle jalgadel väikesed ogad, siis jääb ta juustesse kinni, mis omakorda tekitab inimestel ehmatust ja ärevust.

Inimeste jaoks n-ö halvad putukad on ka need, kes verd imevad, näiteks lutikad. „Sellised „pahad“ putukad võimendavad ka teiste putukate imidžit,“ möönis Kaasik. Ta jätkas, et erinevad röövlutikad toituvad teistest aiaputukatest, lehetäidest ja võrgendilestadest, imedes kahjuritest terava nokaga kehamahlasid. Aga lutikate omapära on see, et nad eritavad üsna paha haisu. „Kui sõstraid süües lutikamaitseline mari suhu panna, võtab ikka sülitama küll,“ ütles Riina Kaasik ja meenutas, kui ta üliõpilasena käis õppematerjaliks lutikaid korjamas, eritas nende koloonia nii tugevat haisu, et süda läks pahaks. Aga füüsiliselt neist otsest ohtu inimestele pole.

Kuidas ära tunda, kes on aiale kasulik, kes kahjulik putukas polegi nii lihtne. „Kui näha kedagi õunapuu õitel ronimas või lendamas, on tihtipeale tegemist tolmeldajaga,“ kõneles Kaasik. „Aga mõnel teisel juhul, kui õiepungad on veel kinni ja seal ronib mingi väike mardikas, siis sellisel juhul on ta kahjur,“ arutles putukateadlane ja lisas, et polegi sihukest universaalset mõõdet, kust jookseb piir, kas tegemist on kahjuriga või kasuriga. „Meil on erinevaid kahjureid – liblikaid, mardikaid ja kahetiivalisi kärbseid. Õnneks on kahjurputukaid väga palju vähem kui kasulikke või neid, kes tegelikult otseselt ei mõjuta meie saaki ega söö ka röövputukaid.“

Kui kahjureid koduaiast tõrjuma hakatakse, saavad tõenäoliselt pihta ka kasurid. Et mitte visata n-ö last pesuveega välja, tuleks neid kahjureid tunda. Kaasiku sõnul on tänapäeval hea abivahend nutitelefon, millega võiks putukast pilti teha ja kasutada rakendusi, et määrata liik, kes kõndis näiteks lehe peal, millesse tekkis auk.

„Kui me võtame aia pritsimise ette, sest õunapuudel on massiline lehetäide uputus, siis tõepoolest ka kõik head, kes seal puu peal elavad, saavad kannatada,“ kahetses Kaasik. „Seal võivad olla needsamad kõrvahargid, erinevad kasurid-jooksiklased, lühitiiblased, sirelaste vastsed. Kõik saavad samamoodi pihta ja pärast ei suuda nad hoida ka kahjureid kontrolli all.“

Lehetäisid, kui neid on palju, pole muidugi lihtne tõrjuda, sest teadlase sõnutsi on nende paljunemine väga kiire. Kui nad suvel soojade ilmadega sünnitavad elusaid järglasi, hakkab väike vastne kohe toituma. Kõrvahargil aga võtab uue pesakonna saamine terve aasta aega ja nendel kestab ka mürgi mõju palju pikemat aega kui lehetäidel. Ka lepatriinudel ja enamusel mardikatel kestab valmikute valmimine ühe aasta. „Kui lepatriinu muneb kuni tuhat muna, siis valmikuks saab nendest võibolla paarkümmend. Ja kui nendest mürgiga üle sõita, siis järgmisel aastal ei ole seal enam kedagi. Lisaks tuleb meelde jätta ka see, et alati on neil toitu vaja terve aasta ringi. Ja kui meil aias ühtegi lehetäid või teist putukat pole, siis suure tõenäosusega pole ka kasulikel putukatel sinna üldse asja, sest neil pole lihtsalt süüa,“ kõneles teadur.

Sipelgatest rääkides märkis Kaasik, et nemad n-ö karjatavad lehetäisid. Lehetäid, imedes taimedest mahlasid, eritavad pärast magusat nestet, mis on suhkrurikas ja seetõttu väga meelepärane sipelgatele. See on sipelgatele lisaenergiaallikas – suhkrupomm. Kui sipelgad aga muutuvad laisaks, võivad nad hakata ka lehetäisid ära sööma. Kui aga hoida lehetäisid kontrolli all ja paigaldada puudele näiteks liimivööd, siis saavad lepatriinud, kiilassilmad ja sirelaste vastsed lehetäidest toituda. „Aga sipelgate lõuad on suured ja tugevad ning nendega ei taha teised putukad minna väga tüli norima,“ märkis teadur.

„Looduses on paraku nii, et kõik käib ringi ja sõltub eelmisest tasemest. Kui taimtoidulisel putukal pole taime, mida süüa, siis ei ole ka röövtoidulisel putukal kusagilt toitu saada. Aga kahjuriks muutub putukas siis, kui ta reaalselt hakkab saaki vähendama. Paari lehetäid pole aias isegi märgata,“ tõdes Maaülikooli teadur Riina Kaasik.

Ülle Kask

AIAMAJADE MÜÜK

53736931
5109092

Rakvere, Narva 38
www.aiamaja.eu

Kreutzwaldi 12b, Rakvere • Tel 5818 0046 • Calidum OÜ

CALIDUM
KÜTTELAHENDUSED

Midea õhksoojuspump ja konditsioneer

A+++

A+++ energiatõhususe klass

R32 A+++

Midea M-Thermali õhk-vesi soojuspump

Midea SOODUSKAMPAANIA

JAHUTUSSEADMETELE
ÕHK-ÕHKSOOJUSPUMPADELE
ÕHK-VESISOOJUSPUMPADELE

www.calidum.ee

Karu Katus Rakvere
Tuleviku 18, Rakvere
Teraskatused otse tootjalt!
Katused, vihmaveesüsteemid, katuseredelid, lumetõkked, akna- ja vundamendiplekid, korstnamütsid.
Müük ja paigaldus-
Ümar vihmaveesüsteem laos olemas.
VELUX katuseaknad müük ja paigaldus.
Parimad hinnad.
Vahva Plekksepp OÜ. Tel 5346 8877 Carmen.
carmen@vahvaplekksepp.eu, carmen@karukatus.ee
VELUX
OLLY TERASPROFIILID
WECKMAN
PLEKITÖÖD
Helista 5346 8877
• KATUSEPROFIILID
• SEINAPROFIILID
• VIHMAVEESÜSTEEMID
• KATUSETARVIKUD
• AKNA-, HARJA-, SOKLIPLEKID
VAHVA PLEKKSEPP
KARU KATUS

Viitna tee 10,
KADRINA
NUKA AUTO
AUTOREMONT ja HOOLDUS
KLIIMASEADMETE TÄITMINE
REHVIVAHETUS, SILLASTEND
VARUOSADE MÜÜK
tund
35 €
Tel 5281 813 (Danel), nukahooldus@gmail.com

TEHNOÜLEVAATUSKESKUS.EE
Väljavahi tee 5, Põhjakeskuse kõrval
5358 9999
AVATUD
IGA PÄEV
TEHNOÜLEVAATUS KESKUS
TEHNOÜLEVAATUS
Sõiduauto
alates 29.-

Kutsume Sind tutvuma
uuenenud Puumarketi
kauplusega, Ringtee 3,
Rakvere!
MUUMARKET
Ka muud ehitusmaterjalid
vundamendist katuseni!
HÖÖVELLAUAD
Ka muud ehitusmaterjalid vundamendist katuseni!

Rakvere Hambakliinik
tervele perele

Tuleviku 1, Rakvere
+372 32 58 770
info@rhkliinik.ee
www.rhkliinik.ee

KINKEKAART

TASUTA suuhügienisti visiit kuni 19a. vanusele patsiendile

Visiiditasu ei kohaldu.
Kehtib kuni 31.08.23.

Jalaravi kabinetid

Tartus, Tallinnas, Pärnus, Jõhvis ja Rakveres

Küüneseene diagnoosimine ja vastus 10 minutiga

Info 5565 3180

Pärnus Suur-Sepa 14
Jõhvis Keskväljak 8
Tallinnas Narva mnt 13
Tartus Rüütli tn 19
Rakveres Ed. Vilde 16
broneeri@jalaravikabinet.ee

www.jalaravikabinet.ee

Grossi TOIDUKAUBAD

Võtame oma meeskonda tööle
TELLIMUSTE KOORDINAATORI

SINU PÕHILISED TÖÖÜLESANDED ON:
- kaupluste müükide ja tellimuste monitoorimine
- tellimuste sisestamine
- analüüs ning kokku-võtete tegemine

OLED SOBIV MEESKONNALIIGE KUI:
- oled positiivne, täpne ja hea analüüsivõimega
- tunned end Excelis nagu kala vees
- armastad rutiinset tööd

SIND OOTAB MEIE JUURES:
- tööalane väljaõpe
- kindel sissetulek
- kaasaegsed töötingimused
- võimalus kasutada täisvarustuses jõusaali koos saunaga
- tasuta transport Rakvere-Tobia-Rakvere

Tööaeg: E-R 8.00 - 17.00
Lisainfo: +372 5855 9598
Töökoht: Tobia küla, Rakvere vald

Kandideerimiseks saada oma CV aadressile CV@OGELEKTRA.EE
Võtame ühendust vaid sobivate kandidaatidega!

Grossi TOIDUKAUBAD

Võtame oma meeskonda tööle
VIDEOVALVE SPETSIALISTI

SINU PÕHILISED TÖÖÜLESANDED ON:
- jälgida ettevõtte videokaameraid
- kontrollida salvestusi
- ennetada võimalikke kahjusid

OLED SOBIV MEESKONNALIIGE KUI:
- valdad hästi eesti keelt ja suhtlustasandil ka vene keelt
- oled täpne ja kohusetundlik
- Sulle meeldib töö arvuti taga ja oskad märgata „pisidetaile"

SIND OOTAB MEIE JUURES:
- tööalane väljaõpe
- kindel sissetulek
- tasuta transport Rakvere-Tobia-Rakvere
- ettevõtte spordisaali kasutamine koos saunaga

Tööle asumise aeg: koheselt
Lisainfo: +372 5866 2469
Töökoht: Tobia küla, Rakvere vald

Kandideerimiseks saada oma CV aadressile CV@OGELEKTRA.EE
või kandideeri läbi cv keskuse.

Grossi TOIDUKAUBAD

Võtame oma meeskonda tööle
EHITUS-PROJEKTIJUHI

SINU PÕHILISED TÖÖÜLESANDED ON:
- Projektide juhtimine
- Ehitustööde planeerimine ja koordineerimine
- Hangete korraldamine, lepingute sõlmimine ja täitmise kontroll
- Ehitusobjektide õigeaegse valmimise tagamine
- Kollektiivi juhtimine

OOTUSED KANDIDAADILE:
- Varasem projektijuhina töötamise kogemus ehitusvaldkonnas
- Erialane kõrgharidus
- Eesti ja vene keele oskus

SIND OOTAB MEIE JUURES:
- Kindel ja konkurentsivõimeline töötasu
- Kaasaegsed töötingimused
- Ametiauto
- Võimalus kasutada täisvarustuses jõusaali

Töökoht: Tobia küla, Rakvere vald, Lääne-Virumaa
Lisainfo: +372 505 2966

Kandideerimiseks saada oma CV aadressile CV@OGELEKTRA.EE

Grossi TOIDUKAUBAD

Võtame oma meeskonda tööle
ENERGEETIKU

SINU PÕHILISED TÖÖÜLESANDED ON:
- Elektrikute töö organi-seerimine
- Energeetiliste ressursside kasutamise kontrollimine
- Elektrisüsteemide haldamine ning hoolduste korraldamine
- Järelvalve teostamine ja kulude jälgimine
- Elektripaigaldiste käidu- ja elektritööd

OOTUSED KANDIDAADILE:
- A-klassi pädevus-tunnistus selle puudumisel B-klassi pädevustunnistus – valmisolekuga omandada A-klassi pädevus
- Erialane kõrgharidus
- Eesti, vene ning inglise keele oskus

SIND OOTAB MEIE JUURES:
- Kindel ja konkurentsi-võimeline töötasu
- Kaasaegsed töötingimused
- Ametiauto
- Võimalus kasutada täisvarustuses jõusaali

Tööaeg: E-R 8.00-17.00
Töökoht: Tobia küla, Rakvere vald, Lääne-Virumaa
Lisainfo: +372 505 2966

Kandideerimiseks saada oma CV aadressile CV@OGELEKTRA.EE

Grossi TOIDUKAUBAD

Võtame oma meeskonda tööle
KÜLMATEHNIKU

SINU PÕHILISED TÖÖÜLESANDED ON:
- Külmutusseadmete remont ja hooldus
- Tehniliste küsimuste lahendamine
- Reageerimine väljakutsetele

OOTUSED KANDIDAADILE:
- Varasem külmutus-seadmetega töötamise kogemus
- Vähemalt B-kategooria juhiluba
- Eesti keele oskus
- Kasuks tuleb vene keele oskus

SIND OOTAB MEIE JUURES:
- Kindel ja konkurentsi-võimeline töötasu
- Kaasaegsed töötingimused
- Stabiilne töö aastaringselt
- Väljaõpe töö käigus
- Ametiauto
- Võimalus kasutada täisvarustuses jõusaali

Töökoht: Tobia küla, Rakvere vald, Lääne-Virumaa
Lisainfo: +372 505 2966

Kandideerimiseks saada oma CV aadressile CV@OGELEKTRA.EE

Grossi TOIDUKAUBAD

Võtame oma meeskonda tööle
VENTILATSIOONI TEHNIKU

SINU PÕHILISED TÖÖÜLESANDED ON:
- Ventilatsioonisüsteemide paigaldus ja hooldus

OOTUSED KANDIDAADILE:
- Eelnevad teadmised ja kogemused ventilatsiooni hooldustööde teostamisel
- Tehniline taiplikkus
- Vähemalt B-kategooria juhiluba
- Eesti keele oskus
- Kasuks tuleb vene keele oskus

SIND OOTAB MEIE JUURES:
- Kindel ja konkurentsi-võimeline töötasu
- Kaasaegsed töötingimused
- Stabiilne töö aastaringselt
- Väljaõpe töö käigus
- Ametiauto
- Võimalus kasutada täisvarustuses jõusaali

Tööaeg: 8:00-17:00
Töökoht: Tobia küla, Rakvere vald, Lääne-Virumaa
Lisainfo: +372 505 2966

Kandideerimiseks saada oma CV aadressile CV@OGELEKTRA.EE

PAKUN TÖÖD

- Vajame 2-3 korda nädalas **koristaja abitöölist**. Tel 5482 8666
- Kalabuss vajab **müüjat**. Tel 5482 8666
- 70aastane mees pakub tööd üksikule naisele **koduabilisena**, mõned päevad nädalas, asukoht Rakveres. Töötasu 5 €/h, majutusvõimalus. Tel 5569 0847
- Otsime oma kollektiivi eelneva töökogemusega **harvesteri operaatorit**. Töö enamjaolt Ida- ja Lääne-Virumaa, Jõgeva. Masinaks Ponsse Beaver. Omalt poolt pakume tööautot, vajadusel majutust. Töö pidev ja ühes vahetuses. Tel. 5809 1560 või influenceou@gmail.com

Võtame tööle CE-kategooria **autojuhi** Eesti-Ukraina liinile.

Tel 506 1861

Pakume tööd **elektrotehnika seadmete koostajatele.**

Töökoht asub Rakveres, tööaeg 8:00-16:30.

Esmane väljaõpe Soomes.

Kasuks tuleb varasem töökogemus.

TGN Estonia OÜ

Tel 5306 6135

LUGEJA KÜSIB

Kuulsin, et muutub haiguspäevade hüvitamise kord. Minu haigusleht avati 30. juunil haigestumise tõttu, kas tööandja maksab mulle endiselt haigushüvitist 2. kuni 5. kalendripäeva eest?

Vastab Jaana Vaus Madureira Silva, Tööinspektsiooni juhtiv nõustamisjurist.

1. juulist 2023 jõustusid töötervishoiu ja tööohutuse ning ravikindlustuse seaduse muudatused, millega naasti enne 1. jaanuari 2021 kehtinud haigushüvitise maksmise korra juurde. See tähendab, et alates 1. juulist avatud haiguslehtede puhul on kolm esimest päeva töötaja omavastutus ehk tasustamata, alates neljandast kuni kaheksanda päevani maksab haigushüvitist tööandja ning üheksandast päevast alates maksab haigushüvitist Tervisekassa.

Kui haigusleht on avatud enne 1. juulit, näiteks 30. juunil, kohaldub veel 30. juunini kehtinud hüvitamise kord. See tähendab, et haiguslehe esimene päev on töötaja omavastutus, tööandja maksab haigushüvitist teise kuni viienda kalendripäeva eest ja Tervisekassa alates kuuendast kalendripäevast.

RTX LINES

RTX Lines OÜ otsib oma toredasse ja tegusasse Rakvere meeskonda

BUSSIJUHT-KLIENDITEENINDAJAID

Pakume:
- Stabiilset ja püsiva sissetulekuga tööd,
- praktilist ametiriietust, kaasaegset sõidukiteparki ja töövahendeid,
- sõbralikku ja toetavat meeskonda,
- tööd tellimus - ja regulaarvedudel (õpilasliinid, töötajate veod)
- Palka al. 1450€ (bruto)
- Stebby spordi - ja tervisetoetus
- Transpordi kompensatsiooni kaugematelt tulijatele

Ootame Sinult:
- Kliendikeskset mõtteviisi ning turvalist ja säästlikku sõidustiili,
- vastutustundlikku suhtumist töösse ja täpsust,
- D-kategooria juhiluba ja kutsetunnistust,
- eesti keele oskust, kasuks tuleb suhtlustasandil inglise ja/või vene keele valdamine

Kui soovid liituda meie meeskonnaga, siis palun saada meile oma töösoov **rtx@rtx.ee** või külasta meie kontorit **Papiaru 14, Rakvere (I korrus)**
Täiendav info telefonil +372 53417533

Otsid tööd? Vajad töötajat?

Sisesta nüüd kuulutus kuulutused.kuulutaja.ee
Kuulutus ilmub nii portaalis kui paberlehes.

PÄTS TAPA PITSAKOHVIK

VÕTAB OMA MEESKONDA TÖÖLE

KOKK-VAHETUSEVANEMA

PÕHILISED TÖÖÜLESANDED ON:
- menüü toitude ja lõunapakkumiste valmistamine vastavalt retseptile (tutvu menüüga lähemalt www.pitsakohvik.ee)
- roogade nõuetekohane serveerimine
- kauba tellimine ning vastuvõtmine ja ladustamine
- enesekontrolliplaani järgimine

KANDIDEERIMISEL TULEB KASUKS:
- varasem töökogemus köögis
- huvi hea toidu vastu, hea maitsemeel
- pingetaluvus, füüsiline vastupidavus ja särav meel
- kiirus ja korrektsus
- eesti keele oskus kõnes B2 tasemel

OMALT POOLT PAKUME:
- paindlikku tööaega graafiku alusel
- tulemustest sõltuvat töötasu
- tööle sõidu kulude hüvitamist
- soodsat omapere toitlustust
- erialaseid koolitusi ja karjäärivõimalusi

TÖÖKOHT ASUB TAPAL
Tööaeg: täistööaeg, vahetustega, 11 h päevas, vahetuse aeg orienteeruvalt 10.00-21.00, töötame E-P v.a. riigipühad

Kandideerimiseks saada palun oma CV CV aadressile info@pitsakohvik.ee
Lisainfo: 523 8055

Grossi TOIDUKAUBAD

Võtame oma meeskonda tööle
KAUPADE KOMPLEKTEERIJA
(logistikakeskusesse)

OLED SOBIV MEESKONNALIIGE KUI:
- oled füüsiliselt vastupidav ja hea pingetaluvusega
- oled kohusetundlik, aus ja korrektne
- oled valmis töötama graafiku alusel
- oskad iseseisvalt oma tööd organiseerida, aga ka meeskonnas tööd teha

SIND OOTAB MEIE JUURES:
- töötasu tunnipalga alusel kuni 8.00 €/h brutos
- kaasaegsed töövahendid
- stabiiline töösuhe pidevalt arenevas ettevõttes
- tööalane väljaõpe
- tasuta transport Rakvere-Tobia-Rakvere
- võimalus kasutada täisvarustuses jõusaali koos saunaga

Töökoht: Tobia küla, Rakvere vald, Lääne-Virumaa Lisainfo: +372 5750 3066
Kandideerimiseks saada oma CV aadressile CV@OGELEKTRA.EE

Grossi TOIDUKAUBAD

Võtame oma meeskonda tööle
AUTOREMONDI-LUKKSEPA

SINU PÕHILISED TÖÖÜLESANDED ON:
- Sõidu-ja veoautode remont ja hooldus
- Külmutusseadmete remont ja hooldus

OOTUSED KANDIDAADILE:
- Erialane haridus ja töökogemus
- Tehniline taiplikkus ning võime leida probleemidele lahendus
- Oskus diagnoosida vigu arvuti abil
- Autode elektritööde valdamine
- Eesti keele oskus
- Kasuks tuleb vene keele oskus suhtlustasandil

SIND OOTAB MEIE JUURES:
- Kindel ja konkurentsivõimeline töötasu
- Uus kaasaegne töökoda
- Võimalus kasutada täisvarustuses jõusaali

Tööaeg: E-R 8:00-17:00
Töökoht: Tobia küla, Rakvere vald, Lääne-Virumaa Lisainfo: +372 5843 7777
Kandideerimiseks saada oma CV aadressile CV@OGELEKTRA.EE

OG Elektra AS Tobia küla, Rakvere vald
www.grossitoidukaubad.ee

Grossi TOIDUKAUBAD

TEENINDAJA TEENIB KUUS kuni 1100 €!

✓Pakume vaheldusrikast tööd
✓kindlat sissetulekut ja boonussüsteemi
✓tööalast väljaõpet ✓vahetustega tööd.

VÕTAME TÖÖLE: TEENINDAJAID

PEAGI AVATAVASSE KAUPLUSESSE

ROELA
Tööle asumise aeg: koheselt
Töökoht asub: Tartu mnt 9, Roela, Vinni vald, Lääne-Virumaa
Lisainfo telefonil: **+372 5919 8142**

HALJALA
PALK alates 1000 €
Tööle asumise aeg: koheselt
Töökoht asub: Võsu mnt 5, Haljala, L-Virumaa
Lisainfo telefonil: **+372 5328 5541**

KOTKA
Tööle asumise aeg: koheselt
Töökoht asub: Pinna 21, Tallinn, Harjumaa
Lisainfo telefonil: **+372 5328 5541**

JÜRI
Tööle asumise aeg: koheselt
Töökoht asub: Aruküla tee 7, Jüri, Harjumaa
Lisainfo telefonil: **+372 5328 5541**

KOSE-UUEMÕISA
PALK alates 950 €
Tööle asumise aeg: koheselt
Töökoht asub: Kesk tn 1, Kose-Uuemõisa, Harjumaa
Lisainfo telefonil: **+372 5304 4070**

TARTU RAADI
Tööle asumise aeg: koheselt
Töökoht asub: Keskuse tee 2, Tartumaa
Lisainfo telefonil: **+372 5650 8232**

JÕGEVA PARGI
Tööle asumise aeg: koheselt
Töökoht asub: Pargi 1, Jõgeva, Jõgevamaa
Lisainfo telefonil: **+372 5650 8232**

VÄNDRA
Tööle asumise aeg: koheselt
Töökoht asub: Pärnu-Paide mnt 26, Vändra, Pärnumaa
Lisainfo telefonil: **+372 516 0639**

LOO
Tööle asumise aeg: koheselt
Töökoht asub: Saha tee 9, Loo, Harjumaa
Lisainfo telefonil: **+372 5328 5541**

VANEMTEENINDAJA

VÄNDRA
Tööle asumise aeg: koheselt
Töökoht asub: Pärnu-Paide mnt 26, Vändra, Pärnumaa
Lisainfo telefonil: **+372 516 0639**

JÕGEVA PARGI
Tööle asumise aeg: koheselt
Töökoht asub: Pargi 1, Jõgeva, Jõgeva maakond
Lisainfo telefonil: **+372 5650 8232**

VAHETUSVANEMA

KOERU
Tööle asumise aeg: koheselt
Töökoht asub: Paide tee 2, Koeru, Järvamaa
Lisainfo telefonil: **+372 516 0639**

KOHILA
PALK alates 1200 €
Tööle asumise aeg: koheselt
Töökoht asub: Viljandi mnt 3a, Kohila, Raplamaa
Lisainfo telefonil: **+372 5304 4070**

Saada oma CV: cv@ogelektra.ee või täida töökoha taotlusankeet kaupluses *(küsi teenindajalt).*

Kus on Sinu reklaam?

Võimalus on siin:
reklaam@kuulutaja.ee
32 25 093

Kuulutaja

Sõbralik koostöö kliendiga ja kvaliteetne teenus!
Tel 53 451 061, e-mail: info@autosoit.ee, www.autosoit.ee

RAKVERES B-kat klassiõpe 01.08
B-kat e-õpe 11.07 ja 13.07
B-kat vene keeles 17.07
A, A1, A2, AM, BE, C, CE, D koolitusega võib alustada igal ajal Rakveres ja Jõhvi
Esmaabi koolitus 21.07 ja 04.08
vene keeles 08.09
Kõiki kategooriad saab õppida ka VENE KEELES!

OÜ Autosõit
Ohutu sõidu kool

Lõppastme koolitus IGA NÄDAL!

RAKVERE AUTOKOOL

Rakvere, Võidu 27. Info ja registreerimine tel. 5152340 või tarmo@e-autokool.ee www.e-autokool.ee

- Veoauto- ja bussijuhi (140h) kiirendatud ametikoolitus algab 7.09.2023 kell 10.00
- Veoauto- ja bussijuhi (35h) täienduskoolitus algab 8.07.2023 kell 10.00
- C- ja CE-kategooria koolitus algab 7.08.2023 kell 18.00
- T-kategooria (traktor) koolitus algab 2.08.2023 kell 18.00
- D-kategooria (buss) koolitus (e-õpe) algab 2.08.2023 kell 18.00

Rakvere Ametikool ootab oma meeskonda toimekat ja noortemeelset

ADMINISTRAATORIT

Eeldame, et Sul on vähemalt keskharidus, väga hea suhtlemisoskus, initsiatiivikus ja korrektsus tööülesannete täitmisel, kohusetunne, otsustus- ja vastutusvõime, pingetaluvus. Kasuks tuleb öisel ajal ja lastega töötamise kogemus.

Pakume Sulle huvitavat ja vastutusrikast tööd, täienduskoolitusi, kaasaegset töökeskkonda, 3 tasustatud tervisepäeva aastas, tasuta sportimisvõimalusi, ühisüritusi, tervise edendamise kulude hüvitamist.

Sinu töö eesmärk on õpilaste turvalisuse tagamine, jälgida, et õpilased täidaksid õpilaskodu sisekorraeeskirjade, tervisekaitse- ja tuleohutuse nõudeid, vajadusel korraldada evakuatsiooni, tegeleda korrarikkujatega, vajadusel majutusteenuse korraldamine suvel.

Lisainfo: vahetustega töö (sisaldab öövahetusi)

Tööle asumise aeg: 24.08.2023 **Tööaeg:** täistööaeg
Asukoht: Rakvere **Kontaktisik:** Urve Saar
Aadress: Piiri 8, Rakvere, 44316 Lääne-Virumaa

Lisainfo telefonil 5699 9754
Avaldus ja CV saata e-posti aadressile kylliki.normak@rak.ee hiljemalt 06.08.2023

Rakvere Ametikool otsib oma meeskonda toimekat

PUHASTUSTEENINDAJAT

Eeldame, et Sul on vähemalt põhiharidus, eelnev töökogemus puhastusteenindajana, hea suhtlemisoskus, korrektsus tööülesannete täitmisel, kohusetunne.

Pakume Sulle täienduskoolitusi, kaasaegset töökeskkonda ja innovaatilisi töövahendeid, 3 tasustatud tervisepäeva aastas, tasuta sportimisvõimalusi, ühisüritusi, tervise edendamise kulude hüvitamist.

Sinu töö eesmärk on, õpilaskodu üldruumide koristamine õppeperioodil ja majutusperioodil, eritööde teostamine 1 kord aastas, vahendite, koristusruumi ja abiruumide korrastamine ja koristamine.

Lisainfo: kasuks tuleb Puhastusteenindaja tase 3 kutsetunnistuse

Tööle asumise aeg: 24.08.2023 **Tööaeg:** täistööaeg
Asukoht: Rakvere **Kontaktisik:** Urve Saar
Aadress: Piiri 8, Rakvere, 44316 Lääne-Virumaa

Lisainfo telefonil 5699 9754
Avaldus ja CV saata e-posti aadressile kylliki.normak@rak.ee hiljemalt 06.08.2023

Rakvere Ametikool ootab oma meeskonda tegusat

BUSSIJUHTI

Eeldame, et Sul on vähemalt keskharidus, D-kategooria juhiluba, juhikaart, kutselise juhi tervisetõend, eesti keele oskus vähemalt B2 tasemel, eelnev töökogemus bussijuhina, hea suhtlemisoskus, korrektsus tööülesannete täitmisel, kohusetunne.

Pakume Sulle stabiilset sissetulekut, erialast täienduskoolitust, meeldivat kollektiivi, 3 tasustatud tervisepäeva aastas, tasuta sportimisvõimalusi, ühisüritusi, tervise edendamise kulude hüvitamist.

Sinu tööülesanneteks on õpilaste ja kooli töötajate vedu, vajadusel majandussõitude tegemine, sõidupäeviku täitmine, sõiduvahendite tehnilise korrasoleku ja puhtuse eest hoolitsemine

Kasuks tuleb: bussijuhi kutsetunnistuse olemasolu

Tööle asumise aeg: 24.08.2023 **Tööaeg:** täistööaeg
Asukoht: Rakvere **Kontaktisik:** Urmas Kuhi
Aadress: Piiri 8, Rakvere, 44316 Lääne-Virumaa

Lisainfo telefonil 5841 5745
Avaldus ja CV saata e-posti aadressile kylliki.normak@rak.ee hiljemalt 06.08.2023

Rakvere Vabaduse Kool ootab oma perre uusi kolleege!

AJALOO JA ÜHISKONNAÕPETUSE ÕPETAJA *2.-3. kooliastmes (1 ametikoht)*
EESTI KEELE JA KIRJANDUSE ÕPETAJA *2. ja 3. kooliastmes (1 ametikoht)*
KEEMIA JA LOODUSÕPETUSE ÕPETAJA *3. kooliastmes (1 ametikoht)*
KLASSIÕPETAJA *(osalise koormusega, ajutiselt eemalviibiva töötaja asendamiseks)*
INGLISE KEELE ÕPETAJA *2.-3. kooliastmes (0,5 ametikohta)*
LOGOPEED *2.-3. kooliastmes (0,5 ametikohta)*

Kandidaatidelt ootame erialast kõrgharidust (võib olla omandamisel), kasuks tuleb eelnev töökogemus koolis; väga head pingetaluvust; head suhtlemis- ja koostööoskust; tahet elukestvalt õppida.

Omalt poolt pakume:
Toetavat meeskonda ja eneseteostuse võimalust koostöös kooliperega.

Tööleasumine 22. augustil 2023

Avaldus koos CV ja kvalifikatsiooni tõendavate dokumentide koopiatega palume saata info@rakverevk.edu.ee

Lisainfo Riina Veidenbaum tel. 528 5808, RiinaVeidenbaum@rakvere.edu.ee

Grossi TOIDUKAUBAD

Tähelepanu! Vastavalt turusituatsioonile võivad hinnad veel alaneda!

PAKKUMISED 07. - 13. juuli

NÄDALAPAKKUMINE 07-13.07

Hakklihasegu Oma, 1 kg
(pakendatud)
~~3.84~~
3.38
* Tootel on müügipiirang 5 kg ühe ostu kohta

Suitsu-keedu peekon
(viilutatud)
110 g
~~1.34~~
0.98
8.91 €/kg

Broileri kintsulihašašlõkk
(klassikalises marinaadis)
800 g
Atria
~~6.68~~
5.48
6.85 €/kg

Miniribi
(klassikalises marinaadis)
(~ 1,2 kg)
Rannarootsi
HEA HIND
5.18
4.32 €/kg
A+ A

Požarski kotlet Tallegg
(jahutatud)
350 g
HkScan
~~2.58~~
1.94
5.54 €/kg
A+ A

Liivimaa veisesink
(suitsutatud & viilutatud)
100 g
Nõo
~~2.48~~
2.18
21.80 €/kg
A+ A

Pannkoogid Mamma
(hakklihatäidisega) 200 g
Saarioinen
HEA HIND
1.84
9.20 €/kg

Sulatatud juust
370 g
Valio
~~2.98~~
2.24
6.05 €/kg
A+ A

Juust Gouda
(viilutatud)
150 g
~~1.44~~
1.24
8.27 €/kg

Juustupulgad
(suitsutatud) 100 g
Top Food
~~2.68~~
1.98
19.80 €/kg

Sulatatud juustu mix
140 g / 8 tk
Merevaik
~~1.98~~
1.68
12.00 €/kg
A+ A

Võileivamääre Farmi
150 g / 2 sorti
~~1.24~~
1.08
7.20 €/kg

Saaremaa või
(küüslaugu ja soolakristallidega)
150 g
~~2.28~~
1.58
10.53 €/kg
A+ A

Keefiri kokteil
0,4% 450 g
2 sorti
~~1.44~~
1.14
2.53 €/kg

Jogurtijook Actimel
(maasika-mustika)
12 x 100 g
~~5.58~~
4.48
3.73 €/kg
A+

Koonusjäätis Super Viva
(vaarika-piimakokteili maitseline)
115 ml / 73 g
~~1.84~~
1.08
14.79 €/kg
PAKKUMINE KEHTIB KUNI 27.07

Topsijäätis Super Viva
al 260 g
2 sorti
HEA HIND
2.18
al 8.23 €/kg
A+ A
PAKKUMINE KEHTIB KUNI 27.07

Šokolaad Kismet
al 41 g
2 sorti
~~0.94~~
0.68
al 12.36 €/kg

Tume šokolaad Schogetten
50% 100 g
~~1.58~~
1.28
12.80 €/kg

Šokolaad Kalevipoeg
300 g
~~4.84~~
4.24
14.13 €/kg
A+ A

Karamellikompvekid Roshen
(piimatäidisega)
150 g
HEA HIND
1.08
7.20 €/kg

Vahvel ahjupiimamaitseline
240 g
~~1.78~~
1.48
6.17 €/kg

Müsli Start! AXA
375 g
2 sorti
HEA HIND
1.68
4.48 €/kg

Metspähkel ja pähklite ja rosina segu
200 g / 2 sorti
Germund
~~2.98~~
2.38
11.90 €/kg
~~2.08~~
1.68
8.40 €/kg

Röstitud mandel
150 g
Germund
~~2.58~~
2.08
13.87 €/kg

Täisterakreeker Arcor
(kiudainega)
200 g
~~1.18~~
0.98
4.90 €/kg

Näkileib Wasa
Originaal
275 g
~~2.48~~
1.88
6.84 €/kg

Rapsiõli Olivia
0,5 l
~~1.68~~
1.38
2.76 €/l

Taimetee Põhjala Teetalu
al 10 g / 2 sorti
~~6.98~~
4.88
244.00 €/kg
~~4.98~~
3.68
368.00 €/kg
A+ A

Lahustuv kohv Moment
100 g
~~2.98~~
2.28
22.80 €/kg

Kohv Paulig Classic
250 g
~~4.98~~
3.38
13.52 €/kg

Kohvioad Löfbergs
1 kg / 2 sorti
~~14.98~~
10.98
A+ A

Roheline jalapeno Santa Maria
(terav) 215 g / 110 g
~~3.68~~
3.14
14.60 €/kg
A+ A

Pastakaste Barilla
400 g / 2 sorti
~~3.58~~
2.38
5.95 €/kg
A+

Kohvijook Löfbergs Ice
230 ml / 2 sorti
~~2.28~~
1.74
7.57 €/l
A+ A

Mulliteejook OMG
270 ml / 2 sorti
~~2.64~~
2.24
8.30 €/l
A+ A

Energiajook Starter
0,5 l / 5 sorti
HEA HIND
0.84
1.68 €/l
+ 0.10
PAKKUMINE KEHTIB KUNI 24.08

Mineraalvesi Peter Mikheim
(karboniseeritud) 1 l
~~1.48~~
1.18
1.68 €/l
+ 0.10
A+ A

Grossi TOIDUKAUBAD

Vaata lisaks pakkumisi ja infot kaupluste kohta: www.grossitoidukaubad.ee

PAKKUMISED 07. - 13. juuli

Troopiliste viljade mahl Don Simon
1 l
~~2.84~~ **2.44** A+ A

Karastusjook
1 l / 4 sorti
HEA HIND **1.18**
1.96 €/l + 0.10

Õlu Meistrite Gildi Pilsner
4,5% 0,568 l
Tähelepanu! Tegemist on alkoholiga. Alkohol võib kahjustada Teie tervist.

KPN Kval.vahuvein Cavas Hill Panot Gaudi Coral
11,5% 0,75 l
Tähelepanu! Tegemist on alkoholiga. Alkohol võib kahjustada Teie tervist.

KPN vahuvein Martini Prosecco Rose
11,5% 0,75 l
Tähelepanu! Tegemist on alkoholiga. Alkohol võib kahjustada Teie tervist.
A+

GT vein Old Tbilisi
11,5% 0,75 l
2 sorti
Tähelepanu! Tegemist on alkoholiga. Alkohol võib kahjustada Teie tervist.

KGT vein Cafe Estoril
12,5% 0,75 l
2 sorti
Tähelepanu! Tegemist on alkoholiga. Alkohol võib kahjustada Teie tervist.

Liköör Herbert
35% 0,35 l
Tähelepanu! Tegemist on alkoholiga. Alkohol võib kahjustada Teie tervist.

Liköör Liviko
21%, 0,5 l
2 sorti
Tähelepanu! Tegemist on alkoholiga. Alkohol võib kahjustada Teie tervist.

Muu alk. jook Aperol
11%, 0,7 l
Tähelepanu! Tegemist on alkoholiga. Alkohol võib kahjustada Teie tervist.
A+ A

Viski Scottish Leader Original
40%, 0,7 l
Tähelepanu! Tegemist on alkoholiga. Alkohol võib kahjustada Teie tervist.

Viin Stumbras Vodka
40%, 0,5 l
2 sorti
Tähelepanu! Tegemist on alkoholiga. Alkohol võib kahjustada Teie tervist.

Viin Absolut
40% 0,5 l
Tähelepanu! Tegemist on alkoholiga. Alkohol võib kahjustada Teie tervist.

Hügieeniside Libresse
Natural Care
20 tk
~~3.28~~ **1.98**
0.10 €/tk
PAKKUMINE KEHTIB KUNI 27.07

Tampoon O.B Extra Protect
16 tk
3 sorti
HEA HIND **3.18**
0.20 €/tk
PAKKUMINE KEHTIB KUNI 27.07

Hambapasta Paradontax
Complete protection
75 ml
~~6.98~~ **6.18**
82.40 €/l

Dušigeel Palmolive
750 ml
2 sorti
HEA HIND **5.28**
7.04 €/l

Palsam ja šampoon Botanic Therapy Magnetic Charcoal
al 200 ml
2 sorti
~~4.38~~ **2.88**
14.40 €/l
~~5.98~~ **3.98**
9.95 €/l
PAKKUMINE KEHTIB KUNI 27.07

Juuksehooldustooted Elvital Bond Repair
al 150 ml
3 sorti
~~10.54~~ **6.98**
al 34.90 €/l
~~14.28~~ **9.98**
49.90 €/l
PAKKUMINE KEHTIB KUNI 27.07

Juukselakk ja vaht Taft
al 200 ml
2 sorti
~~5.58~~ **3.68**
18.40 €/l
PAKKUMINE KEHTIB KUNI 27.07

Geelkapslid Ariel
al 544 g (al 20 pesukorda)
2 sorti
~~12.68~~ **8.98**
al 0.45 €/tk
PAKKUMINE KEHTIB KUNI 27.07

Geelkapslid Persil
(13 pesukorda) / al 182 g
2 sorti
~~6.98~~ **5.88**
al 0.45 €/tk
PAKKUMINE KEHTIB KUNI 27.07

Pesuloputusvahend Lenor
Floral Bouquet
1.2 l
~~5.88~~ **3.98**
3.32 €/l

Nõudepesuvahend Fairy
650 ml
2 sorti
~~3.48~~ **2.58**
3.97 €/l
PAKKUMINE KEHTIB KUNI 27.07

Nõudepesumasina kapslid Fairy
Original All in one Lemon
27 tk
~~8.88~~ **5.68**
0.21 €/tk

Nõudepesumasina kapslid Finish
Quantum
44 tk
~~26.88~~ **13.98**
0.32 €/tk

Õhuvärskendaja Ambi Pur
300 ml
2 sorti
~~4.98~~ **3.98**
13.27 €/l
PAKKUMINE KEHTIB KUNI 27.07

Köögi- ja vannitoa-puhastusvahend Cif
Ultrafast
500 ml
~~3.98~~ **2.38**
4.76 €/l
PAKKUMINE KEHTIB KUNI 27.07

Torude puhastusvahend Mr.Muscle
1 l
~~4.18~~ **3.14**
PAKKUMINE KEHTIB KUNI 27.07

Tualettpaber Zewa
Exclusive Natural
(4- kihiline) 8-rulli
~~8.78~~ **5.98**
0.75 €/rl
PAKKUMINE KEHTIB KUNI 27.07

Majapidamispaber Zewa
Wisch&Weg Quick
75 lehte
~~2.18~~ **1.88**
0.03 €/leht
PAKKUMINE KEHTIB KUNI 27.07

Papptopsid Smile
240 ml / 10 tk
2 sorti
~~1.18~~ **0.84**
0.08 €/tk

Naiste hipsterid Friends
(suurus 36-44)
~~6.28~~ **4.38**

Naiste ja meeste sokid Sunny Side
3 paari / 2 sorti
~~3.98~~ **2.68**
0.89 €/paar
~~4.48~~ **3.08**
1.02 €/paar

Kuiv kassitoit Friskies
1 kg
3 sorti
~~4.68~~ **3.58**

Kassikonserv Gourmet Gold
85 g
erinevad
~~0.84~~ **0.68**
8.00 €/kg

PAKKUMINE KEHTIB KUNI 27.07

Mikrokiudlapp klaasile McLean
Glass Expert (40 x 40cm)
1 tk
~~1.98~~ **1.38**

Niiske üldpuhastuslapp
McLean
3 tk
~~0.98~~ **0.74**
0.25 €/tk

Nõude kuivatus- ja nõrutusalus mikrokiust McLean
1 tk
~~3.48~~ **2.38**

Puhastussvamm Vileda
Miraclean
2 tk
~~3.08~~ **1.98**
0.99 €/tk

Majapidamislapp Wettex
Standard
(175 x 203 mm)
1 tk / erinevad
~~0.78~~ **0.54**

Aknapesukomplekt McLean
(aknapesulapp+poleerimislapp)
1 komplekt
~~2.48~~ **1.78**

Svamm Vileda PurActive
1 tk
~~0.98~~ **0.64**

Hari + kühvel McLean
metallvarrega
~~8.98~~ **6.48**

Põrandapesu varumopp 1-2 Spray Max
1 tk
~~15.48~~ **10.88**

Põrandapesumopp Vileda 1-2 Spray Max
1 tk
~~39.98~~ **29.98**

Grossi TOIDUKAUBAD

Vabad üüripinnad meie kauplustes

RAKVERE, TURU KAUBAMAJA, LAADA 16
49,4 m²; 49,1 m²; 52 m²
0. korrus

RAKVERE TSENTRUM
15,5 m² ja 35,2 m² - 3 korrus

VÕRU
15,7 m²

KILINGI-NÕMME
82,5 m²

TARTU RAADI
82,2 m² ja 8,7 m²

NARVA, RAKVERE 71, MEGAMARKET
85,6 m²; 10,3m²; 316,6 m²; 25 m² - 1. korrusel

Tel: 5554 5501

www.grossitoidukaubad.ee
e-post: kinnisvara@ogelektra.ee

KINNISVARA

- Müüa **1toaline** (26,5 m²) **korter** Rakvere kesklinnas, renoveeritud, I korrus. Tel 5567 9500
- Müüa ahjuküttega **korter** Kadrinas. Tel 5563 0427
- Müüa **2toaline korter** Väike-Maarjas. Korter koheselt kasutusvalmis. Sisustus võib jääda korterisse. Tule tutvuma ja hinda kokku leppima 10. juulil. Tel 506 5421, Aare
- Müüa Jõgeva äärelinnas otse omanikult 2-kordses kortermajas **2toaline** puuküttega **korter** (38,9 m²), I korrus. Raudteejaam ja bussijaam lähedal, olemas puukuur ja suurem aiamaa. Tel 505 7944
- Müüa **3toaline** remonti vajav ahküttega **korter** Lepnal. Tel 5688 4135
- Müüa **3toaline korter** Väike-Maarjas. Tel 5656 6873
- Müüa **maja** Tapal. Tel 5459 7344

VAHETUS

- Vahetada **3toaline** mugavustega rõduga **korter** (I korrus) **4toalise** mugavustega rõduga **korteri vastu** (I korrus) Tartus. Tel 5817 2199

OST

- Ostan **1**- või **2toalise** kõigi mugavustega **korteri** Rakveres otse omanikult. Tel 508 1311
- Soovin osta **korteri** või **maja** Rakveres või lähiümbruses, võib vajada remonti. Soodsa hinna puhul tehing kohe! Tel 522 6500
- Soovin osta **garaaži** Rakveres, seisukord pole oluline ja samuti võib sisse jääda kogu teie vana prügi või mittevajaminevad asjad. Hind kokkuleppel. Tel 522 6500
- Ostan **garaaži** Mulla tänaval. Tel 5648 6638

ANNAN ÜÜRILE

- Anda üürile (või müüa) Rakvere kesklinnas bussijaama vastas **privaatne II korrus** (130 m²), 2 ruumi. Sobilik kontoriks ja ka elamiseks. Tel 5648 6638
- Anda üürile **1toaline** mugavustega **korter** Rakvere kesklinnas, osaliselt mööbel. Üüri hind 225 € + kommunaalkulud. Tel 5347 3267
- Anda üürile **1toaline korter** Rakvere kesklinnas, I korrusel. Korter on funktsionaalne ja mõbleeritud. Peale renoveerimist ei ole keegi sees elanud. Näha saab kokkuleppel. Helista tel 512 1648
- Anda üürile **1toaline** mugavustega mõbleeritud **korter** Kundas, üüri hind 140 € + maksud. Info tel 257 0058
- Üürile anda **2toaline** mõbleeritud **korter** Rakvere kesklinnas. Tel 5358 6829
- Üürile anda **ruumid** Rakveres (pool maja). Hind 150 €/kuu. Tel 5190 1697

SÕIDUKID

- **www.toonklaas.ee**
- Müüa **Ford Sierra**, diisel, 1991. a. Tel 503 2269
- Müüa **Moskvitš.** Tel 503 2269
- Müüa sõitev **Volkswagen Sharan**, diisel, 1.9, 81kW, 1997. a. Tel 503 2269
- Müüa korralik **Volvo V60** (diisel), tumepunane, läbisõit 217 000 km. Tel 5390 6346
- Müüa kasutatud sõitjate **veobuss**. Tel 503 2269

VARUOSAD

- Müüa **kallur-poolhaagise** raam koos sildade ja dokumentidega. Tel 503 2269

OST

- Ostan **mopeedi** RIGA, MINI, STELLA, DELTA, JAWA jne. Pakkuda võib kõike, ka nende varuosi. Maksan parimat hinda. Tel 5616 5761

53 555 848

AUTODE OST

- Ostan **sõidukeid, kaubikuid** ja **maastureid** igas seisukorras! Raha kohe kätte! Vajadusel kustutame registrist! Helistage julgelt, maksan rohkem! Tel 5355 5848

- Ostan kasutult seisma jäänud või kiirmüügihinnaga **sõidukeid**. Toimivaid, avariilisi, riketega, arvelt maas, vanu ja lihtsalt kasutult seisvaid. Koha peal kiire vormistamine ja tehing. Pakkumisi ootan seisevauto@gmail.com või 5618 8671. Järgi tulen puksiiriga ja tasun sularahas. Vormistan ja arvelt maha võtan ise. Vaata lisaks www.seisevauto.ee
- Ostan vana **mootorratta**, **võrri**, **mopeedi**. Pakkuda võib kõike, ka varuosi. Tel 5672 7175

56311001

- Ostan **seisvaid autosid** ja **romusid**! Ostan ka neid mida lammutus ei soovi. Sularaha kohe kätte! Vajadusel registrist maha! Võib pakkuda absoluutselt kõike, ka paberiteta utiili. Tel 5631 1001

- Ostan igasuguses seisukorras vanu **sõidukeid**, **vanaaegseid sääreväristajaid**, **tsikleid**. (VAZ, GAZ, UAZ, Volga, Jawa, IŽ, Riga, delta) jne. Maksan head hinda! Tel 5388 4499
- Ostan igasuguses seisukorras **sõidukeid**. Võivad vajada remonti, olla seisnud, avariilised, heas korras, romud jne. Huvi pakuvad ka vene autod. Sobiva pakkumise puhul kiire tehing. Romud kustutan arvelt. Maksan head hinda! Tel 5357 7108

55659595

- Ostan igas seisukorras **sõidukeid**/**maastureid**/**kaubikuid**! Huvi pakuvad ka vanad autod ja uunikumid! Arvelt kustutamine! Virumaal tulen kohe kohale, paku julgesti! Tel 5565 9595

- Ostan seisnud, remontivajavaid, avariilisi, heas korras jne **sõidukeid**. Maksan õiglast hinda. Sobiva pakkumise korral tulen kohe järgi. Arveldamine ja dokumentide vormistamine kohapeal. Tel 5438 0594

RASKETEHNIKA, FRONTAALLAADURITE, KAHVELTÕSTUKITE
- remont, hooldus, varuosad
- väljakutsed kliendi juurde
- diagnostika

VEOAUTODE ning SÕIDUAUTODE
- remont, hooldus, varuosad
- diagnostika
- väljakutsed kliendi juurde

KLIIMASÜSTEEMIDE
KLIIMASÜSTEEMIDE TÄITMINE -15%
- täitmine, remont+varuosad
- täitmine ka kliendi juures

RASKETEHNIKA ning VEOAUTODE
- rehvitööd + rehvide müük
- väljakutsed kliendi juurde
või tee äärde

ALUSVANKRI REMONT + MÜÜK
HÜDROSILINDRITE REMONT + MÜÜK
KEEVITUSTÖÖ (TIG, MIG, ALUMIINIUM)

Cormet OÜ
Tel 5698 0253,
www.cormet.ee
info.cormet@gmail.com
F. R. Kreutzwaldi 22A
Rakvere

VÄIKE-MAARJA AUTOLAMMUTUS

Erinevad VARUOSAD
Euroopa ja Jaapani autodele

- TREILERI RENT
- Ostame AUTOSID
- Rehvitööd ja remont

tel 326 1463, 504 3022
www.ebavere.ee, rannel@hot.ee
Tamsalu mnt 1 Väike-Maarja

Wiru Auto

Wiru Auto OÜ
Kreutzwaldi 7, Rakvere
Avatud E-R 8-17, L 9-15
Tel 5888 4488, Tanel Raudla
tanel.raudla@wiruauto.ee
www.wiruauto.ee

Peugeot 208 Active, 07/2016a. 1.2 (60kw), bensiin, manuaal, hall met. Sn: 56285km.
Hind: 7690.-

Toyota Corolla, 04/2015a. 1.6 (97kw), bensiin, manuaal, must met. Sn: 123735km.
Hind: 9990.-

Nissan Qashqai Tekna, 10/2017a. 1.2 (85kw), bensiin, manuaal, lilla met. Sn: 172135km.
Hind: 12 790.-

Renault Clio, 02/2021a. 1.0 (74kw), bensiin, manuaal, hall, Sn: 33760 km
Hind: 13 990.-

Renault Captur Limited, 02/2019a. 1.2 (87kw), bensiin, automaat, hall met. Sn: 78010km.
Hind: 14 990.-

Nissan X-Trail Tekna, 08/2017a. 1.6 (96kw), diisel, automaat, roheline met. Sn: 128400km.
Hind: 15 490.-

Nissan X-Trail Acenta 02/2016a. 1.6 (120kw), bensiin, manuaal, hall met. Sn: 96165km.
Hind: 15 990.-

Dacia Sandero Stepway Comfort 1,0 TCe 90hj X-Tronic, 09/2022a. 1.0 (67kW), bensiin, automaat, punane met. Sn: 4000km.
Hind: 17 900.-

Nissan X-Trail Tekna Moonroof, 11/2017a. 1.6 (96kw), diisel, automaat, must met. Sn: 114835km.
Hind: 18 490.-

Dacia Duster Prestige 06/2022a. 1.0 (67kw), bensiin, manuaal, oranž met. Sn: 480km.
Hind: 19 280.-

Renault Kadjar Intens, 03/2020a. 1.3 (103kw), bensiin, automaat, sinine met. Sn: 45930km.
Hind: 19 490.-

Peugeot 208, 01/2023a. 1.2 (55kw), bensiin, manuaal, Punane met. Sn: 5km.
Hind: 19 990.-

Nissan X-Trail Tekna, 05/2018a. 1.6 (96kw), diisel ,automaat, must met. Sn: 134085km.
Hind: 19 990.-

Peugeot 3008 Crossway, 03/2019a. 1.6 (133kw), bensiin, automaat, must met. Sn: 94400km.
Hind: 22 990.-

Nissan Qashqai Acenta, 07/2022a. 1.3 (103kw), bensiin, manuaal, hall met. Sn: 3850km.
Hind: 25 990.-

Nissan X-Trail Tekna 4x4, 04/2020a. 1.7 (110kw), diisel, automaat, must met. Sn: 104870km.
Hind: 27 490.-

Nissan X-Trail N-Connecta 4x4, 10/2021a. 1.7 (110kw), diisel, automaat, nelikvedu, pruun met. Sn: 13145km.
Hind: 29 990.-

Nissan LEAF Tekna 90kW, 03/2021a. elekter, valge met. Sn: 20150km.
Hind: 29 990.-

Peugeot 308 SW Allure Pack, 07/2022a. 1.5 (96 kW), diisel, automaat, roheline met. Sn: 3900km
Hind: 29 990.-

Lexus UX 250h, 09/2021a. 2.0 (112kw), hübriid (bensiin/elekter), automaat, hall met. Sn: 25145km.
Hind: 34 490.-

Nissan Qashqai Tekna 4WD, 10/2022a. 1.3 (116kw), bensiin, automaat, valge met. Sn: 4325km.
Hind: 35 990.-

Nissan Qashqai e-POWER 2WD Tekna+ 2-tone, 10/2022a. 1.5 (116kw), hübriid (bensiin / elekter), valge met. Sn: 7800km.
Hind: 41 690.-

Renault Trafic Grand SpaceClass, 04/2021a. 2.0 (125kw), diisel, automaat, must met. Sn: 16160km.
Hind: 44 990.-

Renault Megane E-Tech Techno EV60 55kW, 08/2022a. punane met. elekter. Sn: 3850km.
Hind: 47 990.-

NISSAN PEUGEOT DACIA

OSTAME SINU KASUTATUD AUTO

Suurem valik autosid:
www.wiruauto.ee

KEHALA AUTOLAMMUTUS
E-R 9-18
OSTAME AUTOSID tel 509 6714 (kustutame registrist)
MÜÜME VARUOSI tel 325 1725, 505 9420, rakett@hot.ee
LAOSEIS
www.rakett.ee

www.TOONKLAAS.EE

AUTO- JA MAJAKLAASIDE KILETAMINE TOON- JA TURVAKILEGA AUTOKLAASIDE PAIGALDUS JA PARANDUS

Rakveres Võidu 112
Tel 522 2511, viru@toonklaas.ee

Rehvikoda.com

VAHETA REHVID SOODSALT!

Rehvivahetuse täispakett al. 30 €

- Suur valik plekk- ja valuvelgi
- Velgede taastamine ja sirutamine
- Alumiinium velgede keevitamine
- Õlivahetus

Kontaktivabalt!!

Suur valik uusi- ja kasutatud rehve

Näpi tee 2D
Näpi alevik

Sõmeru Rehvikoda OÜ
E-R 8-17 Hooajal ka L 9-14,
+372 50 89 216

HAAKEKONKSUD
müük, paigaldus.
Tel 322 5233

AUTO KLIIMASEADMETE REMONT JA TÄITMINE

GARDI

- Auto elektroonika remont ja elektritööd
- Diagnostika
- Autovalveseadmed
- Webasto ning Eber- späsher paigaldus ja remont
- Haakekonksude müük ja paigaldus

Asume uuel aadressil

Gardi Elektroonika OÜ
Narva 49, Rakvere,
tel 5052 065

REHVIX
Rakvere/Viljandi/Tartu

LAI VALIK VÄHE KASUTATUD JA UUSI SUVEREHVE!
Rakvere, Vabriku 12/1
324 3421

TEENUSED

- **Autoklaaside müük** ja **paigaldus**. Tel 325 5505

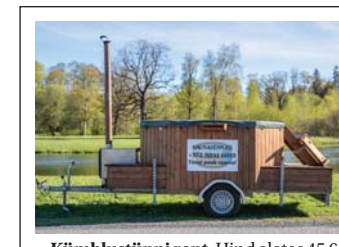

- **Kümblustünni rent**. Hind alates 45 €/ööpäev. Rakvere piires transport tasuta. http://www.saunatünn.ee. Tel 514 7518

VEOTEENUS JA RENT

- Osutan **teenust kaubaveobussiga.** Tel 554 6353
- **Veoteenus** kandevõime 13,8 t, mudel (2,45 x 9,0 m), kraana. Tel 5682 7009
- **Veoteenus** (kraanaga mudel, 6,2 x 2.35 KJ 7200). Tel 513 2021

JARTEX

- VEO- JA TÕSTE-TEENUSED
- BIOPUHASTITE, SEPTIKUTE PAIGALDUS
- VEE- JA KANALISATSIOONI-TÖÖD
- KAEVE- JA PINNASETÖÖD
- ÜLDEHITUS

☎ 5333 0146
info@jartex.ee
www.jartex.ee

VEO-JA TÕSTETEENUS
raido.hinno@gmail.com
53078178

3,5t ekskavaatori rent. 100€/päev, vajadusel transpordivõimalus. Info tel 504 0118

vilde autorent
Tel: (+372) 552 7977
Vilde 14, Rakvere
www.vildeautorent.ee
OFFICIAL CASHBACK PARTNER

Veo- ja tõsteteenused, kõrvalttõste 12,5 tonni

Eelistatud Järvamaa ja Lääne-Virumaa, võimalik ka üle Eesti.

Tel +372 5647 1977

Transportteenus ja kaubiku rent.
Tel 5553 0770

KAEVETEENUSED

• Teostame **miniekskavaatoriga** kõiki suuremaid ja väiksemaid **kaevetöid**. **Puurime auke** aiapostidele, terrasside-le. Samas ka **veoteenus** 3,5 t kalluriga. Tel 529 9356

• **Postiaukude puurimine**, **kaevetööd** miniekskavaatoriga. Tel 5558 3686

ARMITEC OÜ
- Kaevetööd ja planeerimine
- Välisvee- ja kanalisatsioonitööd
- Elamute ja mitteeluhoonete ehitus
- Üldehitustööd
- Maakütte kontuuride paigaldus
- Septikute, mahutite, bio-puhastite müük ja paigaldus
- Kallurveod
- Multilift konteinerite rent (10 m³, 15 m³, 20 m³)
- Täitepinnase müük (muld, liiv, killustik)

Tel 5191 2784,
arved.armitec@gmail.com

* Lammutustööd
* Kaevetööd ja planeerimine
* Ekskavaatorite rent
* Laadurmasinate rent (BobCat)
* Sise- ja välistrasside ehitus
RKAMD EHITUS
www.rkamdehitus.ee
RENT tel 5300 2086,
EHITUS tel 501 7047

Planeerimise tööd, kaevetööd. Kraavide puhastamine ja rajamine. Tiikide puhastamine ja rajamine. Võsa eemaldamine giljotiiniga, põllumaa juurimine.
Tel 5665 4087

Kaeve- ja planeerimistööd.
Tel 550 3525

FEKAALIVEDU JA VESI

• Teostame **fekaaliveoteenust** ja **kanalisatsioonikaevude t**ühjendamist. **Külmunud trasside sulatus**. Feka-Ekspress OÜ. Tel 5194 4298, 5381 9930

• **Veekaevude puhastus**. Tel 5695 4670

TEEME KOMBINEERITUD SURVEPESUAUTOGA JÄRGMISI TÖID:

Kanalisatsiooni- ja sadeveetorustike survepesu ning ummistuste likvideerimine, settepaakide tühjendamine ja puhastamine, kanalistasioonipumplate puhastamine, imbkaevude ja torustiku pesu, välistrasside veega täitmine ja surveproovid (vajalik 0,5´´ või 1 ¼´´ sisekeermega ühendus). Fekaali, liiva, muda imemine ja transport. Sulatame jäätunud kanalisatsioonitrasse.

Veepaagi maht 6 m³, imupaagi maht 6 m³.
FEKA EKSPRESS OÜ, info 5381 9930, 5194 4298

SETTEKAEVUDE TÜHJENDAMINE JA REOVEE ÄRA VEDU LÄÄNE-VIRUMAAL TEL 513 7633

Fekaalivedu ja settekaevude puhastamine
VÄLIKÄIMLATE RENT
Sevrik OÜ
517 6299

FEKAALIVEDU

+372 517 6299
SEVRIK OÜ

EHITUSTEENUS

• **MV Wood OÜ.** Aastaringseks kasutamiseks mõeldud kuni 20 m² minimajad, abihooned, puukuurid, garaažid, saunad. http://www.mvwood.ee. info@mvwood.ee. Tel 5656 0840

• **Müün, paigaldan** ja **remondin õhksoojuspumpasid** ja **konditsioneere**. Tel 502 4944

• **Rakkekaevude kaevamine, puhastamine, remont** ja **rõngaste vahetamine**. Käsipumpade remont. Tel 5840 0240

• **Tänava- äärekivide paigaldus**; **piirdeaedade**, **terrasside ehitus**; **väravate valmistamine**, paigaldus ja automaatika, **haljastustööd**. Tehtud töödele garantii. Tel 5394 6666

• Küsi hinda ehitustöödele. **Teostame kõiki ehitus- ja remonditöid**. Tehtud töödele garantii. Tel 518 7979

• **Teostame** elumajade, korterite, vannitubade **ehitus- ja remonditöid**. Tehtud töödele garantii. Tel 518 7979

• Teostame **ehitus- ja remonditöid**, teeme kõiki siseviimistlustöid, maalritöid, santehnilisitöid, elektritöid. Samuti vannitubade remonti. Tel 518 7979

• Teeme **korteritele ja vannitubadele remonti**. Tehtud töödele garantii. Tel 518 7979

• **Teostan santehnilisitöid** Lääne-Virumaal. Üldehitus, siseviimistlus, hoone vundamentide rajamine. Tel 5693 8220. E-mail: Initex@hotmail.com

• Teostame kõiki **lammutustöid koos prahi** äraveoga. Tel 5308 1705

• **Eramute** ja **korterite renoveerimine**. Tel 5889 2528

• Kõik **elektritööd** pädevusega elektrikult, **boilerite puhastus** ja **remont**. Tel 5890 2983, 5656 4876

• **Elektritööd** kogemustega elektrikult. Tel 5349 5632

• LVE Projekt OÜ. **Elektritööd**, elektri projektid, elektri käit. Tel 522 8425. Meil: karmo.eprojekt@gmail.com

• **Üldehitustööd**. Tel 5889 2528

• Kõik **lammutustööd** koos prahi äraveoga. Tel 5889 2528

• **Maalritööd**, **trepikodade remont** jt. Ehmesoy@gmail.com, Janek – tel 5897 9293, ehmes.ee

• **Fassaadide ehitus**. Tel 5889 2528

• **Katusetööd**: kivi – ja plekk-katused. **Puitfassaadid**, **puitaedade ehitus**, abihoonete ehitus, terrasside ehitus, **eramute renoveerimine**, korterite renoveerimine, uste/akende vahetus, lammutustööd, soojustustööd. Tel 527 8191

• **Ehitus**- ja **remonttööd** eramutes ja korterites. **Vannitubade ehitus** ning **siseviimistlustööd**. Fassaadid (vooder, värvimine, soojustamine), katusealuste soojustamine ja väljaehitamine. Katusetööd, samuti vundamendid ja terrassid, aedade ehitus. **Santehnilised tööd** ja mahutite paigaldus. Info tel 5803 4004. Helista ja küsi hinda, hinnad mõistlikud.

• Teostame erinevaid **plaatimistöid**. Tel 5192 1547

• **Saunade, grillimajade, varikatuste, terrasside ehitus**. Tel 5889 2528

• **Ehitus**, **lammutus**, **remont, siseviimistlus**. Helista, kui hakkama ei saa. Tel 504 5560

• Teostan erinevaid elamusiseseid ja -väliseid **ehitus** ja **remonditöid** Rakveres. Erinevad puidutööd, voodrid, terrassid, saunad, jne. Siseviimistlus, erinevad põranda- ja seinakatted, plaatimine, vannitoad, jne. Väiksemad elektri- ja santehnilised tööd. Info tel 5351 5120

• **Ehitus viimistlus** ja **remonditööd** (korterid, majad, saunad, pesuruumid). Tel 504 5560

• Kõik **elektritööd** pädevusega elektrikult, **boilerite puhastus** ja **remont**. Tel 5890 2983, 5656 4876

• **Varikatuste ehitus**. Tel 5889 2528

• **Võrk- ja puitaedade ehitus**. Soodsa hinnaga immutatud puidust piirded. Tehtud töödele arve ja garantii. www.kodupuit.ee Tel 5888 9999

• **Puukuuride ehitus**. Tel 5889 2528

• Teeme **ehitus- ja remonditöid** ning vannitubade remonti. Aitame teid sisekujundusel. www.kenriko.ee. Tel 508 3305

• **Pleki kantimine:** valmistame plekke vastavalt kliendi soovile. Automaatpink - kõik detailid õige kraadi ja mööduga. Vajadusel mõõdame ja paigaldame. Tel 5340 8041

• **PUR VAHUGA SOOJUSTAMINE**. Tel 5565 3842, www.pursoojustus.ee

• **Korstnapühkija**. Tel 5560 4046

• **POTTSEPATÖÖD**: ahjud, pliidid, kaminad, korstnad. Tel 5552 8487, Vaiko

• **Pottsepatööd**: ahjud, pliidid, kaminad, ehitus ja remont. Tel 5647 2716, email viruahjud@gmail.com

• **Pottsepatööd**. Tel 554 5917

• **Korstnapühkija** ja **pottsepateenused**. Tel 522 1165

• **Korstnapühkija puhastab** ja **hooldab küttesüsteeme**. Viru Küttesüsteemid OÜ. Tel 5664 4440

• **KORSTNAPÜHKIJA**. Ummistuste likvideerimine. Tel 5552 8487, Vaiko

• **Korstnate** ja **korstnapitside ehitus**, **remonttööd**. Tel 5557 9399

• **Pottsepp ehitab** ja **remondib** küttekoldeid. Tel 506 9683

• Teen **kindakrohvi** (korstnad, soojamüürid, seinad jne). www.kenriko.ee Tel 508 3305

• Rakvere Küttesalong pakub **küttesüsteemide paigaldust ning hooldust** (pottsepp, korstnapühkija, keskküttespetsialist, soojuspumbaspetsialist). kyttesalong@gmail.com, 558 6786, Jaama pst. 5 Rakvere, www.küttesalong.ee

Katuse, fassaadi ja muud üldehitustööd.
Tel 5553 0770

Melsen
KATUSETÖÖD
Teostame lamekatuste ja viilkatuste ehitustöid ning ka katuste remonttöid
www.melsen.ee
Tel 5845 5717

LR
KATUSED OÜ
- Katuste ehitus
- Valtsplekk-katuste ehitus
- Profiilplekk-katused
- Eterniitkatused
- Kivikatused
- Vihmaveesüsteem
- Katuse turva- ja ohutusvarustused
- Katuseaknad
- Aknaplekkide paigaldus
- Müüriplekkide paigaldus
- Plekikantimisteenus
- Liistprofiilide paigaldus
- Fassaadide ehitus (v.a krohvitavad fassaadid)

Tallinna tn 49, Rakvere
Tel. **5345 9891**
e-mail: **info@LRkatused.ee**
www.LRkatused.ee
www.facebook.com/**LRkatused**

TP PLEKITÖÖD OÜ

Pikaajaline kogemus antud valdkondades:
- Erinevad katusekatte materjalid ja tööd
- Üldehitustööd
- Pleki kantimine
- Vihmaveesüsteemid
- Fassaaditööd

SOODNE JA KIIRE TELLIMUS MEILT!
TERVIKLAHENDUSED
(materjal ja paigaldus kõik ühest kohast)

Kontakt
Kontor 325 1730
Toomas 508 8497
info@tpplekitood.ee
www.tpplekitood.ee

Puitaiad
Võrkaiad
Väravad
Terrassid

TEL: 5888 9999
WWW.KODUPUIT.EE

WWW.VOODRILAUD.EE
Müügil:
Sise- ja välisvoodrilauad
Põranda ja terrassilauad
Kruntimine ja värvimine
Parimad hinnad!
Transpordi võimalus!
Tel. 51 32 021
www.voodrilaud.ee

JP EHITUSGRUPP
- Katused (kivi, plekk, eterniit)
- Katuste ja rennide hooldus
- Plekikantimistööd
- Fassaaditööd
- Korterite remont
- Üldehitustööd
- Ühenduskohtadeta vihmaveesüsteemid
- Ventilatsioonitööd

5633 6291
jpehitusgrupp@gmail.com

Korterite, vannitubade ja trepikodade remont.
Tel 5553 0770

- Sise-, välis-,vee- ja kanalisatsioonitrasside ehitus.
- Septikute, imbsüsteemide, mahutite müük ja paigaldus.

Septikutel eurosertifikaat.
Tehtud töödele garantii.
INFO: tel 503 5766
vassivere.traktor@gmail.com
www.vassiveretraktor.ee

KÕIK ELEKTRITÖÖD
Projekteerimine ning dokumentatsioon.
Tel 5341 9510
lepikuelektritood@gmail.com

1PUR
Avatud ja suletud pooriga pur vahuga soojustamine.
Kvaliteetne materjal ja kiire töö.
Tel. +372 516 4647
info@1pur.ee / www.1pur.ee

Pööningute, keldrite ja muude ruumide puhastamine prahist koos äraveogoa. Lammutustööd.
Tel 5553 0770

ENKI RL OÜ
TORUTÖÖD
Süvavee-, tsirkulatsiooni- ja muud pumbad.
Vaata kodulehte
www.eridus.ee
324 4103, 5662 1147,
KÜSI HINDA !

Terrasside, puukuuride ja muude varjualuste ehitamine.

Tel 5553 0770

Tõru Vara OÜ

- SANTEHNILISED TÖÖD Paigaldamine / Vahetamine
- TORUABI JA AVARIIDE LIKVIDEERIMINE
- VEEVARUSTUSSÜSTEEMID
- KANALISATSIOONISÜSTEEMID
- VENTILATSIOONISÜSTEEMID Ehitus / Paigaldus / Hooldus

+372 5668 2756
koster.tonu@gmail.com

Initex GRUPP

- Mahutite/septikute/biopuhastite müük ja paigaldus
- Täitematerjalide müük
- Kaevetööd
- Vee-, kanali- ja küttetorustike ehitus
- Vesipõrandaküttе paigaldus
- Välistrasside ja liitumispunktide rajamine
- Üldehitus, siseviimistlus, hoone vundamentide rajamine

Initex Grupp OÜ
Tel 5693 8220
Initex@hotmail.com
initexgrupp.ee

MUUD TEENUSED

- **Ühemehe bänd** sisustab Teie peoõhtu mõnusa tantsumuusikaga. Kuula demosid http://www.bondband.ee. Kontakttelefon 5175 707, info@bondband.ee
- **Toits** Bänd teeb Teile toredat **tantsumuusikat**. Tel 514 9885
- **Aknaklaaside pesu.** Tel 5190 0543
- **Hekkide lõikus**. Tel 5660 3585
- **Vee vedu:** haljasalade kastmine, tolmuteede kastmine jne. Tel 503 2269
- **Hauaplatside hooldus** ja **korrashoid**. Hoolitsetud ja ilusad kalmud Teie lahkunud lähedastele. Pakume nii ühekordset kui ka hooajalist hauaplatsihooldust. Lisainfo: http://www.kalmistuhooldus.ee, tel 5820 7337

- **Hauaplatsi piirded**, paigaldamine. **Liiva/killustiku vahetus**. **Hauaplatsi hooldus**. Tel 5637 4928

- **Pööningute** ja **keldrite koristus**. Tel 5889 2528
- Kõik **lammutustööd** koos prahi äraveoga. Tel 5889 2528

- **Koristan ära teie vanaraua keldritest ja õuedelt**, kaasa arvatud **auto akud**, **vana auto dokumentidega** ja **gaasi-** ja **elektripliidid**. Tel 5672 7600

- **Keldrite puhastus**. Tel 5190 0543

UVERSA reklaam Jakobsoni 11 Rakvere
REKLAAMID, KLEEBISED
Tel. 521 3406 www.uversa.ee

KAARDID ENNUSTAVAD.
Tel 900 1727. 24H.
www.ennustus.ee

Mikro- ja väike ettevõtete raamatupidamisteenus
✷Majandusaastaaruannete koostamine✷
✷Raamatupidamisalane nõustamine✷
Tel 5912 7007
arved.armitec@gmail.com

Ohtlike puude langetamine, puudehooldustööd, hekkide pügamine, kändude freesimine.
www.puulangetus.eu
Tel 5822 8154

ITSALONG
ARVUTITE HOOLDUS JA REMONT.
Printerite müük, hooldus.
Kohapeal suur valik kvaliteetseid, soodsa hinnaga analoog-toonereid.
Rakvere, E. Vilde 3
553 5475
info@itsalong.ee

- Eramute, elu- ja äriruumide suurpuhastus
- Põrandate vahatamine
- Igapäevane koristus
- Voodite ja voodivarustuse, tekstiilmööbli ja vaipade süvapuhastus ja vahupesu

Kirby puhastussüsteemiga
Säästa oma kallist aega kutsu NobeAbi OÜ
www.nobeabi.ee
Tel 504 6542

KODU

- **Kevadine vanaraua koristus**: garaažid, kuurid, keldrid, pööningud jne. Pakkuda võib kõike! Tel 507 9984
- Ära anda gaasipliit 2 auguga, **pesumasin**, **kohvimasin** ja **veekeetja**, kasutatud **laminaatparkett** helehall (kokku 25 m²), **kardinaid**. Tel 5620 8037

- **Pööningute** ja **keldrite koristus**. Tel 5889 2528

- Kas kellelgi on pakkuda **vanu propaani** ja **hapniku balloone?** Pakkuda võib ka **autorehve**, ka veoauto omasid - komplekselt. Palun helistada. Tel 5450 7029

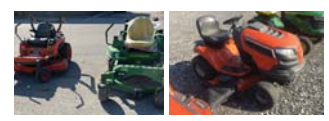

- Müüa erinevaid **murutraktoreid**, on ka kangidega ehk 0 pöördega. Tel 5426 0606

- Müüa **sügavkülmik** Schlosser. Värv-valge, 4 sahtliga. Laius 55 cm, sügavus 57 cm, kõrgus 85 cm. Hind 120 €. Tel 5614 9080

- Müüa odavalt väike **puhvetkapp**, väike valge **kraanikauss** ja **kaubaalused**. Tel 5349 9628
- Müüa **põrandakate** punane (uus) 4x2 m, Plasto **aken** 134x140 cm, täispuit **aken** 103x140x20 cm, **voldikuks** pruun (uus), **WC pott** tagant jooksuga, **diivanilaud**, **söögilaud**, **drenaažitorud** hallid (kokku 12 m). Tel 5620 8037
- Raskest metallist **töölaud kruustangidega** ja paljude muude **tööriistadega**, hind 550 €. Tel 508 6959
- Väikese tasu eest saab **riidepuid**, kasvõi 100 tki. Tel 576 9422
- Müüa hinnalisi **madratseid** odavalt. Tel 5685 8009
- Müüa uus **kattemadrats** 120x200x8 cm, 2 cm AIR mäluvaht + 6 cm mäluvaht 40 kg/m³, 150 €. Tel 528 7784
- Ära anda restaureerimist vajavad **vokk** ja mehhaaniline riide **vaalija**. Tel 5348 0625

- Müük: **Lattniiduk** kasutatud – 450 €; roostevaba ventilaator uus 1,5x1,5 m, tootlus 41306 m³/h, 400 V, 3,3 A. Hind 780 €. Info tel 5345 7458

OST

- Ostame **tuhandeid vanaaegseid esemeid, ka mööblit ja väärismetalle**. Tühjendusostud majapidamiste likvideerimisel. Raha kohe, koju kutsed tasuta, üle Eesti. Antiigiäri Pikk 7, Rakvere. Tel 324 0542, 528 2330, info@hansaantiik.ee
- Kõik **lammutustööd** koos prahi äraveoga. Tel 5889 2528
- Ostan **mopeedi** RIGA, MINI, STELLA, DELTA, JAWA jne. Pakkuda võib kõike, ka nende varuosi. Maksan parimat hinda. Tel 5616 5761
- Ostan **kruustangid**, **alasi**, **saunaahju**, **puurpingi**, **töölaua** ja **akulaadija**. Tel 503 1849
- Ostan Vene **Norma mudel- ja mänguautosid**, pakkuda võib kõike, ka remonti vajavaid. Tel 5672 7175
- Ostan **Tarbeklaasi tooteid: vaasid, klaasid, pitsid jne.** Pakkuda võib kõike. Tel 507 9984
- Ostan värvilisi **Tarbeklaasi vaase**, maksan kuni 170 € vaasist. Paku julgesti. Tel 5672 7175
- Ostan vanu **eesti- ja nõukogudeaegseid mänguasju**. Tel 507 9984
- Ostan **garaaži töölaua kruustangid**, võib pakkuda ka koos töölauaga. Tel 507 9984
- Ostan vana **mootorratta**, **võrri**, **mopeedi**. Pakkuda võib kõike, ka varuosi. Tel 5672 7175
- Ostan **roostevabast õlleankru**. Tel 5672 7175
- Ostan majapidamise likvideerimisel igasugust **vanakraami, ka tänapäeva esemeid, teile mittevajalike esemeid ja antiiki,** hinnad head, koju kutsed. Tel 503 1849
- Ostan kasutatud **mootorsae**. Tel 503 9650
- Ostan **vanarauda**. Koristan aia, kuuri, või garaažinurgast vanaraua. Tasuta ei taha, maksan raha. Tel 517 4143

- Ostan NSVLi **fotoaparaate**, **objektiive** Tallinnas. Tel 5607 6805

- Soovin osta **kellasseppa tööriistu** ja **treipingi**. Tel 5891 0693

MÄNGUASJAPOOD
PÕIALPOISS
www.poialpoiss.ee
Paide, Keskväljak 3
Rakvere, Turu Kaubamaja
Laada 16
Tapa Kaubanduskeskus
Jaama 1
Võru, Kagukeskus
Kooli 6
Jõgeva, Pargi 1
Kupongi esitajale kõik tooted -10%
E-poes kasuta sooduskoodi: K-KUPONG10

SUUR VALIK LASTE ATV-SID ja KROSSIRATTAID
RAKVERE PIKK 6
- VARUOSAD MARGI MUDELITELE
- VARUOSAD HIINA MUDELITELE
- SÕIDUVARUSTUS

STAR MOTO
PROOVISÕIDU VÕIMALUS!!
rakvere@starmoto.ee
5637 4243

KÜTE, KÜTTEPUUD

- Õhksoojuspumpade ja konditsioneeride müük-paigaldus-hooldus kõik ühest kohast! Kui otsid õhksoojuspumpa või konditsioneeri siis küsi ka meilt pakkumist! Tasuta konsultatsiooni ning kohale tulemine. Helista meile tel 5662 2050 või http://www.rakverekliima.ee **Suur soodus Midea soojuspumpadele**!!!

- Müüme Haljalas saetud ja lõhutud **küttepuid**, kuivad ja toored, lehtpuu, koju vedu 5-10 rm. Tel 505 1528

- Müüme Haljalas **kuivi kase- ja lepapuid** (40 liitrilises kotis). Halgude pikkus 30 cm. Hind lepal 4 €/kott ja kasel 5 €/kott. Tel 505 1528

- Saetud-lõhutud **küttepuud** laotuna 5 m³ alustele. Kõik puuliigid eraldi. Telli riidas puud koju. Tel 5399 3702

- Müüa kuivi **küttepuid**. Tel 514 8848

- Müüa tooreid ja kuivi **halupuid**. Saadaval ka lepa ja kase halupuud 40 l võrkkotis. Tel 5554 6093

- Müüa toorest **küttepuud**. Pikkus vastavalt kliendi soovile. Tel 507 2110

- Müüa kuivad (otse ahju) lõhutud **küttepuud**. Sanglepp, kohe saadaval mõõdud 35 cm, 37 cm ja 40 cm. Saab ka teisi mõõte vastavalt soovile. Hind alates 80 €/ruum. Alates 5 ruumist transport Lääne-Virumaa piires TASUTA. Helista numbril 5331 5607

- Müüa kvaliteetseid **küttepuid**, koorem laotud ja kogused täpsed. Sanglepp – 50 cm, 75 €/rm; 35 cm, 80 €/rm; hall lepp – 50 cm, 70 €; 35 cm – 75 €. Saab tellida ka teisi pikkuseid. Hinnad sisaldavad transporti. Tel 5192 1547
- Müüa saetud **küttepinnud** (sega kuusk, kask) eri pikkusega 30-50 cm. Rohkem on riidas 40 cm pikkusega. Kokku 3,5 m³ riita laotud. Hind 40 €/üks ruumimeeter. Kokkuleppel võimalik ka kohale tuua. Lisainfo tel 5855 9231
- Müüa **küttepuid** aastaringselt koos kohale toomisega, veokile laotult 5-15 m³. Kuivad 38, 50 cm ja toored 30-50 cm, hinnad soodsad. Tel 503 0311
- Müüa **küttepuid**. Tel 5380 5508
- Müüa lõhutud **küttepuid**. Transport hinnas. Mõõt vastavalt tellija soovile, koorem laotud. Hall lepp, sanglepp, kuiv sanglepp, kask, metsakuiv. Tel 513 7659

- Müüa Rakveres kuiva **lepaklotsi** (40 l võrgus). Koti hind 3.50 €. Piiratud kogus. Tel 5300 3606

- Müüa Rakveres korralikku kuiva **leppa** (40 l võrgus 30 cm). Koti hind 4 €. Tel 5300 3606

MÜÜA KÜTTEPUID
Hall lepp, sanglepp ja kask, puu pikkuse lõikame vastavalt kliendi soovile.
Puud saadaval lahtiselt auto kastis maha kallutades või 5-ruumisel alusel.
Tel 5347 7664, Erko, Kohala küla, Lääne-Virumaa

MÜÜA KUIVI JA TOOREID KÜTTEPUID, KOOS KOHALE TOOMISEGA. TEL 514 3328

Ed. Vilde 14 **JR MOTOPOOD** KOMISJONIPOOD
...meie ei tõsta makse...
Mina tõstan hinda, osta minult!

1750 €
~~1500 €~~
ELEKTRI ROLLER

1000 €
3-rattaline ELEKTRI RATAS
Sama ilma el. akuta 475 €

900 €
2-rattaline ELEKTRI RATAS

Rakvere, Vilde 14 (bussijaama vastas)
E-R 9.30-17.00, L 9.30-14.00
Info tel 5648 6638

CALIDUM
KÜTTELAHENDUSED

- Konditsioneerid
- Soojuspumbad
- Õhk-vesi soojuspumbad
- Pelletikaminad
- Pelletikatlad

Müük, hooldus, paigaldus
+372 5818 0046
info@calidum.ee
www.calidum.ee

Müüa Rakveres
kuiva kuuske
(40 l, võrgus 30 cm).
Koti hind 3.50 €.

Tel 5567 5755

Müüa aastaringselt lõhutud küttepuid.
Pakkuda ka 3m küttepuud.
Tel 528 4884

KÜTTEPUUD
Pidevalt müüa saetud ja lõhutud küttepuid, veovõimalus.
Asume Kunda lähedal.
Tel 523 4142

Põhjapuit OÜ

Soodsalt müüa lõhutud küttepuid ja 3 meetrist küttepuud.
Tel 5665 4087

EHITUS

- Katela saekaater pakub soodsalt **terrassi**- ja **välisvoodrilauda** ning muud **saematerjali** koos transpordiga. Lisainfo : http://www.katelapuit.ee, meili teel: katelapuit@gmail.com või helistades 5982 1004

- Müüa looduslikku, sõelutud ja purustatud **kruusa**, **kruusasõelmeid**, **killustikku**. **Ehitus** -ja **täiteliiva**. Sõelutud musta **mulda**. Transpordivõimalus. Tel 505 5431

- Ostan kasutatud valget **silikaatkivi**. Tel 510 1535

UHTNA SAEVESKI
müüb aastaringselt soodsalt ehituslikku
SAEMATERJALI
(prussid, lauad),
HÖÖVELMATERJALI
(välis-, sise-, põranda-, terrassi-, servamata lauad)

Transpordi võimalus!
Küsi pakkumist
tel 5682 7009
või
uhtna.saeveski@gmail.com

OÜ ESTMET IE müüb
katuse-, seina- ja sileplekki
(kivi-, trapets- ja laineline profiil)
Hind al. 7 eurot m².
Saadaval
harja- ja viiluplekid.
Hind 5 eurot jm
Tel 508 6435

OÜ UHTNA PUIT müüb
EHITUSLIKKU SAEMATERJALI,
VÄLISVOODRILAUDA (kuusk),
SISEVOODRILAUDA
(kuusk, mänd, saar),
PÕRANDALAUDA
(kuusk, mänd, kask, lepp),
SAUNALAUDA
(must lepp, haab),
TERRASSILAUDA
(mänd, kuusk).

Võimalikud erinevad profiilid ja laiused.

Samas pakume paigaldust.

Tel 528 8224
www.uhtnapuit.ee

METS

Ostame metsakinnistuid

OÜ Södra Metsad
Merivälja tee 1, 11911 Tallinn
Tel 516 3569
Fax 609 8055
e-mail taavi.mullerson@sodra.com

SÖDRA

TIDRIKU PUIT OÜ

Ostame kasvavat võsa, virnastatud võsa, looduskaitsealuseid kinnistuid, raiejäätmeid ja raieõigust.

Pakume kraavide puhastamist, väljaveoteenust, lõikusteenust ja metsamaterjali vedu

Lisaks müüme küttepuid

Telefon: 53854412
E-mail: tidrikupuit@online.ee
tidrikupuit.ee

REINPAUL

OSTAME KASVAVAT ja LADUSTATUD VÕSA

Raiume võsast puhtaks kraavid, tee- ja põlluääred, lepikud, haavikud jne.

Info tel 5593 3899,
kaido@reinpaul.ee
www.reinpaul.ee

KK HAKET

OSTAME KASVAVAT METSA JA RAIEÕIGUSI.
Metsaraieteenus
Tel 5354 1618
www.haket.ee

Ostame kasvavat võsa, puhastame teie kraavi- või põlluäärse maa.

Lisainfo
tel 5347 7664

PÕLLUMAJANDUS

- Müüa **RS09** ja **T25 osi**. Tel 5558 5956

OST

- Ostan **T-16 traktori**. Tel 5824 1450
- Ostan isetehtud **traktori**. Tel 503 9650

MÜÜA SÕELUTUD MULD, 10 EUROT/TONN. ASUKOHT LÄÄNE-VIRUMAA

TELEFON 5364 3269

LOOMAD

- Müüa **jooksupardid** kolm ema ja üks isa. Kümme kana ja üks kukk. Info tel 5594 9421 või 5627 3235
- Müüa ilusaid **merisigu**. Tel 5371 5220
- Soovin väikese **koera kutsikat**. Tel 576 9422

VANAVARA

- Ostame tuhandeid vanaaegseid ja valikuliselt ka **nõukogudeaegseid asju**. Ostame praktiliselt ka kõike seda, mida teisedki kuulutavad. Teeme seda ametlikult juba 26 aastat. Raha kohe, koju kutsed tasuta. **Tühjendusostud majapidamiste likvideerimisel**. Kauplus Hansa Antiik, Pikk 7, Rakvere. Tel 528 2330, KÜLASTAGE MEID!
- Ostan **antiik** ja **vanemaid esemeid**. Pakkuda võib kõike. Tel 5616 5761
- Ostan majapidamise likvideerimisel igasugust **vanakraami,** ka tänapäeva esemeid, teile mittevajalike esemeid ja antiiki, hinnad head, koju kutsed. Tel 503 1849

- Ostan **erinevat vanavara**: raamatuid, tehnika ajakirju, mööblit, rahasid, ordeneid, rinnamärke, vimpleid, heliplaate, kellasid, fototehnikat, fotosid, albumeid, raadio, lauanõusid, ehteid ja palju muud. Kõik vana huvitab! Tel 5872 5458

- Ostan **vanu kellasid**. Ei pea olema töökorras! Võib pakkuda ka hambakulda või üksikuid kuld ja hõbe ehteid - ka sulatuseks. Kõik muud vanad esemed ka huvitavad! Tel 5872 5458

- Ostan **ehteid**, **sõlgi**, **sõrmuseid**, **käevõrusid**, **merevaiku**, **münte**, **hõberublasid**, **paberrahasid**, **kellasid**, **hõbedat** (pitsid, lusikad, portsigarid jne). Huvitavad ka vanad rinnamärgid, medalid, ordenid, koolimärgid, spordimärgid, märgikarbid ja märgivaibad. Ostan raamatu „Oikumeeni äärel“ 30 €/tk ja enne 1940. aastat trükitud nahkköites raamatuid (raamatu selg või kaaned on nahaga kaetud) ja muid vanu raamatuid. Pakkuda võib igasuguseid esivanematest jäänud asju! Tulen ise kohale - raha kohe kätte! Tel 5649 5292

Lihakarn OÜ ostab kokku

VEISEID

- **NOORLOOMAD ja PULLID**
  eluskaal üle 420 kg
  HIND KOKKULEPPEL
- **LEHMAD**
  eluskaal üle 420 kg
  HIND KOKKULEPPEL

Tasumine toimub koheselt!
Lisainfo telefonil 512 4699

- Ostan **vanu rahasid, ordeneid, rinnamärke, medaleid, postmarke, albumeid, vimpleid, tikutoose** ja palju muud. Kõik vana huvitab! Tel 5872 5458

- Ostan **nostalgilisi nõusid**, **vaase**, **serviise** jne (ka üksikud). Huvitavad ka **merevaigust kaelakee**, **sõled**, **prossid**, **sõrmused**, **käevõrud**, vanad kuld ja hõbeehted, karpides lusikad, raamatud, rahvariided ja palju muud. Tel 5356 0761, Liina

- Ostan Tarbeklaasi värvilisest klaasist **vaase**, nõukogudeaegseid ja vanemaid **ehteid**, **sõlgi**, **käevõrusid**, **merevaiku**, karpides **lusikaid**, EW aegseid **kohvikanne** ja **piimakanne**. Samuti ostan nõukogudeaegseid ja ka vanemaid raamitud seinapilte, graafilisi lehti, õlimaale, akvarelle, kujusid, keraamilisi seinaplaate, fotoaparaate, fotosid, fotoalbumeid, postkaarte jne. Igasuguse huvitava vanavara, raamatute ja kunsti ost! Tulen ise kohale - raha kohe kätte! Tel 5649 5292

- Ostan nõukogudeaegseid ja ka vanemaid raamitud **seinapilte**, graafilisi **lehti**, õlimaale, **akvarelle**, **kujusid** ja **skulptuure**. Samuti ostan igasuguseid nõukogudeaegseid keraamilisi kujusid, kujukesi, skulptuure ja keraamilisi seinaplaate. Võib pakkuda ka pilte mis vajavad raamimist ja korrastamist. Muuda kasutuna seisev kunst rahaks! Said päranduseks korteri või plaanid kolida? Ostan üleliigse vanakraami ja raamatud! Tulen ise kohale - raha kohe kätte! Tel 5649 5292

- Ostan vanu **rinnamärke** ja **ripatseid**. Huvitavad erinevad vanad medalid, ordenid, Kaitseliidu või sõjaväega seotud märgid, autasud, põllumajandusseltside medalid, koolimärgid, spordimärgid jne. Pakkuda võib ka nõukogudeajast pärinevaid ordeneid, saadiku märke, erinevaid eesrindlase märke, koolimärke, märgivaipasid ja märgikarpe. Paku julgelt! Tulen ise kohale - raha kohe kätte! Tel 5649 5292

TEATED

- **Tallinna tänav 49B, Rakvere „MÖÖBLI POES“** müügil puhvetid, kušetid. Uusi ja kasutatud voodeid, madratsid, kummutid, nurgadiivanid, lahtikäivad diivanid, lauad, toolid ja palju huvitavat kaupa. Külastage meid E-L 10-18, P 10-15. Tel 506 9814

- **Avatud talude ekskursioon**. 15. juulil korraldatakse Avatud talude ekskursioon, algusega Rakverest. Näha saab mitmesuguseid linde, loomi, taimekasvatust ja kulinaariatooteid. Algus Rakvere spordihoone platsilt kell 9, tagasi kell 18. Info ja registreerimine 5191 1679. Hind 50 €, kuni 15 aastased 25 €.

- **Lai tänav 14, Rakvere** – Uus kaup! Palume külastada! **Uued lahtioleku ajad**: E-L 9-15

- **Second Hand Shop**. Avatud uus ja taaskasutus kauplus **Tapa, Pikk 14**

TUTVUS

- 71aastane 167 cm pikkune **mees** Tallinnast **soovib tutvuda naisterahvaga**, kes on huvitatud Tallinnasse tulemisest. Palun ainult helistada tel 5694 3171

MUU

- **www.toonklaas.ee**
- **Pööningute** ja **keldrite koristus**. Tel 5889 2528
- Kõik **lammutustööd** koos prahi äraveoga. Tel 5889 2528
- **KAARDID ENNUSTAVAD**. Tel 900 1727. 24H. www.ennustus.ee

- Tel 900 5020 **NÕUANDELIIN**. Era- elu- ja suhteprobleemide nõustamine. Anname teile parimaid soovitusi. Kõne hind 1,48 €/min

Kuulutaja

Sisesta kuulutus kuulutused.kuulutaja.ee. Kuulutus ilmub Kuulutaja paberlehes, kuulutuste portaalis ning Kuulutuste Facebooki lehel

Saada kuulutuse tekst kuulutus@kuulutaja.ee

Helista 32 25 093

Toimetusse tulek kokkuleppel Tobia küla, Rakvere vald E - R 9-17

Anna kuulutus Rakveres Vilde tänav 6a asuvas Grossi Toidukaubad kaupluses “Joogid”. Kauplus avatud iga päev 10-22

HINNAD RAKVERE TURUL 6. JUULIL.
RAKVERE TURG (LAADA 39), AVATUD T - L 8.00 – 16.00

KAUBA NIMETUS	ÜHIK	MADALAIM HIND	KÕRGEIM HIND
Värske kartul, Eesti	kg	2.00	3.50
Maitseroheline (r.sibul, petersell, till)	kg	8.00	12.00
Küüslauk, Eesti	kg	12.00	
Küüslauk, import	tk	1.00	
Kurk, väike import	kg	2.50	
Kurk, Eesti	kg	4.00	
Salatikurk	kg	2.50	
Vaarikatomat, import	kg	3.50	
Tomat, Eesti	kg	5.00	6.00
Suvikõrvits	kg	3.00	4.00
Värske peakapsas	kg	2.50	
Lillkapsas	kg	5.00	
Porgand	kg	6.00	
Peet	kg	2.00	
Värske hapukurk	kg	8.00	
Herned	kg	7.00	
Maasikad, Eesti	kg	6.00	6.50
Maasikad, Poola	kg	3.50	4.00
Metsamaasikad (karp nr.1)	karp	6.00	
Kultuurmustikad, import	kg	12.00	
Vaarikad, import	kg	15.00	
Murelid, import	kg	6.50	7.00
Kirsid, import	kg	5.00	6.00
Arbuus, import	kg	2.00	
Mesi	kg	7.00	

Rikkalik valik suve- ja püsililli, lõikelilli ning lilleampleid!
Info tel 322 3877; turg@ogelektra.ee

KÕIKE GRANIIDIST
OÜ Kivix
• hauakivid ja -plaadid
• trepid, aknalauad
• köögi töötasapinnad
• põranda-, fassaadi- ja kaminaplaadid
E-R 9-17
L-P suletud
Rakvere Narva tn 40a
Infotel 324 4373, 324 4463, 502 1746

Puhume majad soojaks
PUISTEVILL
klaasvill, kivivill, tselluvill
53301455
virumaa.katused@gmail.com
Virumaa katused oü

Kuulutaja toimetus viibib kollektiivsel suvepuhkusel 10.07-30.07.
Viimane leht enne puhkust ilmub 7.07 ja esimene leht peale puhkust 4.08.
Kuulutaja toimetus

Kuulutaja
Reklaam reklaam@kuulutaja.ee, 322 5093
Kuulutused kuulutus@kuulutaja.ee, 322 5093
Tegevtoimetaja Liisi Kanna 322 5092 liisi.kanna@kuulutaja.ee
Müügikonsultant Silja Part, 322 5093 kuulutus@kuulutaja.ee
Disain Marimai Kesküla, Kelli Rannamets
Väljaandja: AveC Kirjastuse OÜ, Tobia küla, Rakvere vald, Telefon 322 5093, toimetus@kuulutaja.ee, www.kuulutaja.ee
Kuulutaja ilmub reedeti. Trükk: Printall AS Trükiarv 16 000
Toimetus avatud E-R 9-17

TERESA ABIVAHENDIKESKUS
Laada 14 | 322 3922
(vana turuhoone, sissepääs keskväljaku poolt)
RAKVERE TERESA
E-T 9-18
K-N 9-16
• ABIVAHENDITE MÜÜK ja LAENUTUS
• URIINIPIDAMATUSE TOOTED
• INVATÕSTUKITE PAIGALDAMINE, HOOLDUS JA REMONT
K.A RIIKLIKU SOODUSTUSEGA
Abivahendikeskus
E-pood: www.teresa.ee

+372 55 666 811
AO HOLDING
MEIE PEALE VÕIB KINDEL OLLA! TEEME IDEED TEOKS!
• MAHUTITE JA SEPTIKUTE PAIGALDUSTÖÖD
• ÕHKVESI SOOJUSPUMPADE MÜÜK JA PAIGALDUSTÖÖD
• KÜTTESÜSTEEMIDE PAIGALDUSTÖÖD
• KANALISATSIOONI JA TARBEVEE PAIGALDUSTÖÖD
• RADIAATORITE JA PÕRANDAKÜTTE PAIGALDUSTÖÖD
• BOILERITE MÜÜK JA PAIGALDUSTÖÖD

WWW.AOHOLDING.EE

HAUAPLATSIDE EHITUS
Ehitame hauapiirded, toome uue liivakatte
Puhastame hauatähised
Valmistame hauakive ja plaate
Aitame transpordiga külastust hauaplatsile
Info tel. 526 0804

MATUSETEENUSED
Külmhoidla
Matusetarbed
Transportteenused
AARE ROHUMETS
Matusetalituse korraldaja-muusik
Tallinna 15 Rakvere tel 516 4699
RAKVERE MATUSEBÜROO OÜ büroo 324 4473

VIRU MATUSETEENUSED
MATUSEABI 24 h Tel 5161480
Kirstu- ja tuhastamismatused ning matusetarvikud
Külmik: Lõuna 1a Rakvere
Vormistamine: Kunderi 6 Rakvere
Tel 322 3046

JUULIS
suvemööbel
Hinnad Põlema!
VÄHEMALT -30% TAVAHINNAST
KUNI -60% TAVAHINNAST
HOME 4 YOU

TALLINN	Müügisalong	E-R 9-17	tel 639 3939
Home4you	Rocca al Mare keskus	E-L 10-21, P 10-19	tel 665 9091
	Tähesaju City	E-L 10-20, P 10-18	tel 530 891 29
	Laagri Maksimarket	E-R 10-20, L-P 10-18	tel 586 060 11
RAKVERE	Põhjakeskus	E-L 10-20, P 10-19	tel 52 09 511
JÕHVI	Jewe mööblimaja	E-R 10-18, L 10-16	tel 58 501 288
NARVA	Fama keskus	IGA PÄEV 10-20	tel 58 501 287
TARTU	Zeppelini keskus	E-R 10-20, L 10-18	tel 58 501 286
PÄRNU	Sillakeskus	E-R 10-19, L 10-16	tel 53 317 751

KIIRELT KÄTTE!

Südamlik kaastunne
Ljudmilale laste ja lastelastega abikaasa, isa ja vanaisa
VALERY KUDRYAVTSEVI
surma puhul.
Niina ja Galina

Vaid hetk ja muutub kõik ja miski pole enam endine.
Sügav kaastunne Ellele kalli
REINO VEIELAINENI
kaotuse puhul.
Tea ja Toomas

Kuldpulmapaare oodatakse endast teada andma

Lääne-Viru Omavalitsuste Liit (VIROL) koostöös Rakvere kristlike kogudustega korraldab vastuvõtu Lääne-Virumaa väärikatele abielupaaridele, kellel on käesoleval aastal täitunud või täitumas 50, 55, 60, 65 jne abieluaastat.

Lähedaste ja sõprade telefonikõnesid või e-kirju oodatakse hiljemalt 7. augustiks, registreerimaks austamissündmusele oma tänavu väärikat pulma-aastapäeva tähistavaid vanemaid, vanavanemaid, teisi lähedasi. Infot saab edastada kas e-posti teel ingrid.parnamae@virol.ee või telefonil 53040823.

VIROLi tegevdirektori Sven Hõbemägi sõnul on antud üritus suur kummardus auväärsetele abielupaaridele, kellelt on meil kõigil tänapäeval midagi õppida. „Pool sajandit ja rohkem pereväärtuste hoidmist, andestamist, koosolemist nii heas kui halvas on vaid mõned märksõnad nende iseloomustamiseks," lausus Hõbemägi.

Lääne-Viru maakonnas toimub austamissündmus juba 12. korda ning leiab aset reedel, 8. septembril kell 13 Rakvere Kolmainu kirikus.

Kuulutaja

Eelmise aasta vastuvõtt. Foto: Ain Liiva

TÄNA MAAILMAS

1881: ilmakuulus puunukk Pinocchio jõudis lugejateni

Täna 142 aastat tagasi, 7. juulil 1881. aastal hakkas lastele mõeldud Itaalia nädalaajakirjas järjejutuna ilmuma kirjaniku Carlo Collodi muinasjutt puupoisist Pinocchiost, mis sai üsna varsti väga populaarseks nii Itaalias kui pärast tõlkimist ka maailma teistes riikides.

Allan Espenberg

Legendaarse muinasjutu „Pinocchio seiklused. Puunuku lugu“ (Le avventure di Pinocchio. Storia di un burattino) autoriks on jutuvestja Carlo Collodi (1826–1890) Itaaliast. See avaldati esmakordselt ajakirjas 1881. aastal ja kaks aastat hiljem ilmus raamatust esimene väike tiraaž. Collodi polnud kirjaniku pärisnimi, vaid pseudonüüm. Collodi on linn, kus kunagi sündis tulevase kirjaniku ema. Autori tegelik nimi oli Carlo Lorenzini.

Vana Geppetto sai mingil ajal enda valdusse männipalgi ja otsustas, et vormib sellest poisi, andes talle nimeks Pinocchio. Poiss muudab vana mehe üksinduse mõnevõrra helgemaks. Ootamatult ärkab nukk ellu. Kuigi ta on uudishimulik, on ta samas laisk ja sõnakuulmatu. Muinasjutt räägib puunuku ja tema sõprade seiklustest, mis lõppevad tõsiste katsumustega. Kõige lõpuks päästab Pinocchio oma isa hai käest ja seeläbi ka surmast. Lahkuse ja julguse tõttu muudab haldjas nuku elavaks poisiks.

Puupoisil oli prototüüp

On teada, et ilma fantaasiata ei pruugi põnev muinasjutt välja tulla, kuid paljud eksperdid on kindlad, et enamasti on jutuvestjate muusaks see või teine prototüüp. Oletatakse, et prototüüp oli ka Pinocchiol. Selleks võis olla traagilise saatusega kääbusmees Pinocchio Sanchez (1790–1834), kelle loost oli Carlo Collodi teadlik juba alates lapsepõlvest. Vaatamata oma väga lühikesele kasvule võeti Sanchez sõjaväkke. Kahjuks sai ta mägedes toimunud õppustel raskelt vigastada, kukkudes suurelt kõrguselt alla. Sanchezil murdusid mõlemad jalaluud ja nina sai korralikult muljuda. Noormees poleks arvatavasti üldse enam kõndida saanud, kui tema probleemidest poleks teada saanud puusepp Carlo Bestulgi. Meister tegi Pinocchio mõlemale jalale puidust proteesid, aga puuduva ninavaheseina asendas samuti puiduga.

Sõjaväest tavaellu naasmine oli Sanchezi jaoks tõeline proovikivi. Raha polnud üldse. Pinocchio ei söönud mitu päeva, nii et ta läks turule ja hakkas kaeblikult kaupmehelt midagi söögipoolist nuruma. Siis märkas teda tänavateatri direktor. Sanchez pidi õppima selgeks mõned nipid ja oskused, kuid ta oli kiire õppija. Kahjuks suri Pinocchio Sanchez ühel esinemisel laadaplatsil.

Pinocchio seos religiooni ja fašismiga

Mõned eksperdid on kindlad, et Collodi Pinocchio-muinasjuttu ei saa nimetada ainult lastele mõeldud jutuks. Seda just sellepärast, et selles teoses näitas autor itaalia rahva rasket elu 19. sajandil. Huvitav on see, et itaallased ei tahtnud Collodi raamatunukku Pinocchioks kutsuda, sest sõna oli ju prantsuse päritolu. Neile meeldis rohkem *burattino* (itaalia keeles nukk), hoolimata sellest, et tegelasel oli ainult puust pea ja kaltsudest keha.

Kui vaadata Collodi esimese raamatu pilte, siis pole seal üldsegi kujutatud puupoissi, vaid väikest kasvu täiskasvanud noormeest. Eksperdid on näinud selles muinasjutus religioosset jälge. Esiteks on selleks Pinocchio hinge ümbersünd puupalgist elavaks poisiks. Aga Sinist Haldjat võrreldakse Neitsi Maarjaga, kes muinasjutu lõpus andis Pinocchiole uue elu.

Kui aga pöörata tähelepanu sellele, kuidas Pinocchio käitus ja milliseid tegusid korda saatis, siis võib teda ette kujutada hingetu nukuna, kes ei tea, kes on Jumal ja kuidas Jumal kõiki armastab. Peategelane on ju kõigest puutükk, millel ei saa olla hinge. Kuid kannatused muutsid Pinocchiot. Julmast ja ebamoraalsest nukust sai lahke, hooliv ja kaastundlik inimene.

Enrico Mazzanti illustratsioon raamatust „Pinocchio seiklused. Puunuku lugu“. Foto: wikipedia.org

Itaalia puunuku ajaloos oli ka mitte eriti meeldiv külg. Nimelt kasutasid Itaalia fašistid oma propagandas aktiivselt Pinocchio kujutist. Asi oli selles, et elus pole oluline mitte ainult meelelahutus, vaid ka kohustus riigi ees, soov täiustuda. Ilmus raamatuid, kus Pinocchio võitles Itaalia helge tuleviku eest, hävitades vastumeelseid kapitaliste ja kommuniste, kandis haakristi ja kasutas kätt tõstes „Rooma tervitust“. Fašism sai populaarseks ideeks kõigepealt Itaalias, hiljem ka Saksamaal.

Venelased tegid oma „Pinocchio“

Pinocchio kõrval on väga tuntuks tegelaseks ka Buratino, kes sündis 1936. aastal ja selle autoriks oli vene kirjanik Aleksei Tolstoi. Kuuldavasti inspireeris just Pinocchio looma Tolstoid uut kangelast, kes sarnaneb Itaalia prototüübiga. Tõsi, seda muinasjuttu on oluliselt täiustatud ja see on rohkem suunatud lastele. Mõnikord on võrreldud, kumb peategelane on lahedam või ägedam, kuid on leitud, et kummalgi neist on oma plussid ja miinused.

Pinocchio-muinasjutt ja selle peakangelane on maailmas väga populaarseks saanud ning selle põhjal on vändatud kümneid filme. Selle loo võtsid näiteks aluseks Walt Disney stuudio animaatorid. Nende töö tulemusena sündis täispikk multikas „Pinocchio“, mida publik nägi 1940. aastal ja mis on üks tuntumaid filme Pinocchiost. Aga 2022. aastal tegid ameeriklased koguni kaks erinevat versiooni puunuku seiklustest. Mõlemad filmid kandsid pealkirja „Pinocchio“. Ühe režissöör oli Robert Zemeckis ja Geppetto rollis oli näitleja Tom Hanks ning Pinocchiot mängis briti lapsnäitleja Benjamin Evan Ainsworth, teise lavastas Guillermo del Toro, kes sai oma võtterühma suure hulga tuntud näitlejaid.

Nõukogude Liidus ja Venemaal on tehtud mitu filmi jällegi Buratinost, kuid kõige populaarsem ja edukam oli neist 1975. aastal valminud muusikafilm „Buratino seiklused“, mis tehti Tolstoi muinasjutu ainetel.

Collodi muinasjutt on ilmunud rohkem kui kahesajas maailma keeles ja murdes. Eesti keeles ilmus Collodi teos esmakordselt 1933. aastal Benita Lauristini tõlkes ja kandis pealkirja „Pinokkio: puunuku seiklusi“. 1985. aastal tõlgiti jutt uuesti itaalia keelest eesti keelde, kandes nüüd pealkirja „Pinocchio ehk Puunuku seiklused“. Aga Tolstoi muinasjuttu on eestindatud mitu korda rohkem: esimene tõlge Marta Sillaotsalt ilmus juba 1946. aastal pealkirjaga „Kuldvõtmeke ehk Buratino seiklusi“.

SISUTURUNDUS

Home3 ja Go3 – teleteenused, mis ületavad ootuseid

Teleteenuste turul leidub mitmeid erinevaid teenusepakkujaid, kes pakuvad klientidele mitmekülgset ja paeluvat meelelahutust. Nende seas on ka Home3 ja Go3, kes pakuvad võimalusi, mida mujalt ei leia. Siit artiklist saad rohkem aimu, mida Home3 ja Go3 pakuvad ja milline teenus võiks just Sinule kõige paremini sobida.

Teleteenuse pakkuja Home3

Home3 on satelliittelevisiooni pakkuja, mis tähendab seda, et telepilt jõuab Sinuni satelliidi vahendusel. SAT-TV eeliseks on väga lai leviala, mis ei sõltu kaabli olemasolust ega mobiililevist ja seega jõuab telepilt ka kõige kaugemasse Eesti nurka. Satelliittelevisiooni kasutamiseks on vaja koju paigaldada satelliitantenn, kuid paigalduse pärast ei pea Sa muretsema, seda teevad kogenud Home3 tehnikud.

Kellele sobib Home3 teleteenus?

Home3 satelliittelevisioon on parim valik, kui elad piirkonnas, kuhu kaabeltelevisioon ei ulatu ja kus mobiililevile ei saa kindel olla.

Kuidas ja kus saab Home3 teleteenust kasutada?

Home3 teleteenust saad nautida oma kodus olevast telerist satelliitantenni ja digiboksi abil. Kui peaks juhtuma, et kolid, siis pole probleemi, sest Sa saad seadmed endaga kaasa võtta. Kui soovid telekanaleid, filme või sarju vaadata nutiseadmest, laadi alla Go3 mobiilirakendus ning naudi oma lemmiksaateid mugavalt just seal, kus sa parasjagu viibid. Olenevalt Home3 paketist saad Sa ligipääsu teatud Go3 sisule, näiteks Kodu paketis sisaldub Go3 „TV ja Filmid“ pakett. Home3-ga saad Sa nautida teleteenust samal ajal nii telerist kui ka Go3 mobiiliäpist – kui Sina soovid vaadata uudiseid ning kaaslane filmi, siis saate mõlemad vaadata just seda, mida parasjagu soovite! Go3 televisiooni vaatamiseks on vajalik internetiühendus. Kõikidele Home3 telepakettidele pakume juurde ka piiramatu mahu ja kiirusega 4G internetti.

Milliseid telekanaleid pakuvad Home3 paketid?

Home3 teleteenuse valikus on kolm paketti: Starter, Kodu ja Kodu+. Starter sisaldab valikut peamistest meelelahutuskanalitest, kust leiab populaarsed Eesti kanalid, filmikanali Viasat Kino (endise nimega TV1000), mitmeid uudiste-, laste-, teadus- ning loodussaadete kanaleid. Soovi korral saad põhipaketile tellida juurde erinevaid lisakanaleid. Lisaks nimetatud telekanalitele sisaldub Home3 Starter paketis Go3 „Start“ pakett. Home3 klientide lemmik Kodu pakett pakub mitmekülgset vaatamist kogu perele. Kanalivalikusse kuuluvad populaarsed filmi- ja spordikanalid nagu TV3 Film, Viasat Kino Action (endise nimega TV1000 Action), TV3 Sport 2, ning mitmed uudiste-, laste-, teadus- ja loodussaadete kanalid ning loomulikult populaarsed Eesti kanalid. Lisaks nimetatud telekanalitele sisaldub Home3 Kodu paketis Go3 „TV ja Filmid“ pakett. Kodu+ pakett on üks suurima kanalite arvuga üle õhu levivaid pakette Eestis, sisaldades kõike, millest üks õige meelelahutusnautleja rõõmu võiks tunda. Enam ei pea muretsema, et õhtuks ei leia seda õiget kanalit, millega oma aega sisustada, sest lisaks Home3 Kodu+ paketis olevatele kanalitele saavad selle paketi kasutajad ligipääsu ka Go3 „Kõik Hinnas“ paketile, millega on võimalus vaadata discovery+ kanaleid! Discovery+ kanalite nägemiseks peab olema aktiveeritud Go3 konto!

Go3 – järgmise põlvkonna teleteenus

Go3 televisiooni kasutamiseks pole vaja paigaldada eraldi seadmeid – vajad vaid väga head internetiühendust ning nutiseadet. Go3 saad vaadata samal ajal kuni kahest seadmest korraga. Go3-st leiad üle 50 telekanali otsepildis, eestikeelsete kommentaaridega spordiülekanded ning reklaamivabalt sadu filme ja sarju. Valikus on Hollywoodi kassahitid ja põnevad dokumentaalid, samuti parimad seriaalid nii meilt kui mujalt maailmast. Filmidel ja sarjadel on eestikeelsed subtiitrid ning lastesisu on eestikeelse pealelugemisega. Go3 on jõudnud ka laialdane HBO sisu ja vaadata saab selliseid menukaid sarju nagu „Troonide mäng“, „Sopranod“, „Seks ja linn“, „Eufooria“, „Lohede koda“ ja palju enamat. Go3 kasutajad saavad nautida suurt valikut sisu discovery+ rahvusvaheliselt tuntud telekanalitelt ja sisu discovery+ ulatuslikust videoteegist. Discovery+ vahendusel saab vaadata hinnatuid dokumentaale näiteks parvlaev Estonia uppumise kohta, Ukraina sõjast ja president Volodõmõr Zelenskõist ja spordisõbrad saavad discovery+ vahendusel vaadata näiteks tennise suure slämmi turniire. Go3-st leiab Paramount+ vahendusel paljusid Paramount filme, sealhulgas „Top Gun: Maverick“, „Võimatu missiooni“ ja „Transformerite“ sarja filme ja palju muud. Samuti saab näha CBS'i ja Showtime'i populaarseid sarju nagu „Yellowstone“, „Miljardid“, „Halo“ ja populaarseid animatsioone nagu näiteks „Käpapatrull“, „Käsna-Kalle Kantpüks“ ja „Sini vihjed“.

Kellele sobib Go3 teleteenus?

Go3 on parim lahendus inimestele, kes ei saa või ei soovi koju paigaldada satelliitantenni ning kes elavad piirkonnas, kus on hea kiiruse ning kvaliteediga internet.

Kuidas ja kus saab Go3 teleteenust kasutada?

Go3 teleteenust saad kasutada just seal, kus parasjagu viibid – nutitelefonides ja tahvlites Go3 sisu vaatamiseks laadi alla Go3 mobiilirakendus, süle- ja lauaarvutis saad Go3 teenust kasutada veebibrauseris. Kui soovid nutitelerist Go3 sisu vaadata, ava telerisse installeeritud Go3 äpp või laadi see telerisse oma teleri äppide keskkonnast. Kui sul ei ole nutitelerit, saad Go3 teenust kasutada kas Go3 digiboksi või Google Chromecast seadme abil. Lisaks sellele, et saad Go3 sisu nautida üle interneti, saad omale meelepäraseid sarju ja saateid ka oma nutiseadmesse alla laadida ning vaadata ka ilma internetiühenduseta.

Uutele liitujatele on teleteenus koos piiramatu 4G internetiga kuutasuga alates 24,99 €. Anname hinnagarantii, et kuutasu ei muutu 24 kuu jooksul ja seega võid kahe aastaga säästa kuni 240 €. Täpsemad kampaaniatingimused leiad veebilehelt www.home3.ee, lisainfot Home3 ja Go3 teenuste kohta saad veebilehtedelt www.home3.ee ja www.go3.tv, helistades 698 9000 või saates meile kirja aadressile info@home3.ee.

Soovitused juulikuuks

Kuulutaja läheb kuni augustini puhkusele, kuid kinodesse potsatab vahepeal mitugi väärt filmi, seega teen sel korral lühikese ülevaate nendest linateostest, mida võiks juulikuus vaadata.

„Astraal: punane uks“

Juba sel reedel jõuab kinodesse õudusfilm „Astraal: punane uks“. See on järjekordne film *Insidious*-sarjast ehk seekord juba viies osa, kus abielupaar Josh ja Renai Lambert teispoolsusega rinda pistavad. Joshi rollis on taas Patrick Wilson ja Renai osas Rose Byrne. Seekord on ka režisssööriks Patrick Wilson, kelle jaoks see on debüüt selles ametis. Ette rutates võib öelda, et juba on töös ka Astraali-filmide järgmine osa, mille stsenarist-režissööriks Jeremy Slater.

Seekordse linateose stsenaristideks on Scott Teems ja Leigh Whanell, viimase sulest Astraali loo algne idee ka pärineb. Mees on tuntud õuduslugude kirjutaja, tema sulest on näiteks ka õudusfilmide sari Saag. Kui juhtute Rakvere kino kodulehelt lugema justkui Astraali algupäraseks autoriks oleks James Wan, siis see on selles mõttes eksitav, et Wan on režissöör, mitte sisulise loo autor. Korralik film aga algab stsenaariumist, millele režissöör elu sisse puhub.

Vastse linateose tegevused leiavad aset kümme aastat pärast teises filmis (2013) nähtud sündmusi. Perepoeg on minemas ülikooli. Sealgi paraku ei ole pääsu teispoolsusest sisse pressivatest koledatest deemonitest ja painaja tuleb taas peatada. Tegu on klassikalise õudusfilmiga, kus leidub palju võpatamise kohti ja pahalasteks paralleelmaailmas või unenäomaailmas eksisteerivad rüvevaimud. Sobib neile, kes pimedust ei karda ja kelle rahulikku ööund õudusunenäod ei riku. Kui teile selle sarja varasemad osad on meeldinud, siis ei pea te ka uues pettuma.

„Võimatu missioon: surmav otsus“

Juulikuu keskel jõuab kinodesse uus osa frantsiisist „Võimatu missioon“, seekordne on seitsmes osa ja sellele on juba valmimas ka järg, mis peaks kinodesse jõudma järgmisel aastal. Peaosas on taas väsimatu ja vananematu Tom Cruise, kes kehastab agent Ethan Hunti. Seekordseks naispartneriks ekraanil on Rebecca Ferguson Ilsa Fausti rollis. Ferguson oli sama tegelase rollis ka 2018. aasta „Võimatus missiooni“ filmis.

„Mina olen lapsest saati suur „Võimatu missiooni“ fänn – vaatasin suure innuga Soome TV pealt ka 1988. aastal toodetud teleseriaali. Varasem, 1966. aasta sari on mul küll nägemata, kuid ilmselt leidub neidki, kes juba oma veel varasemast lapsepõlvest saati seda spioonisarja on fännanud. Esimene täispikk mängufilm, kus peaosas Tom Cruise, jõudis kinodesse 1996. aastal ja sellest ajast alates on iga nelja kuni kuue aasta tagant välja tulnud uus osa. Minu poolest võiks neid sagedaminigi tulla, kuigi paraku mitte iga osa ei ole ühtviisi vaimustav. Täielikku pettumust ei ole seni minus küll ükski neist tekitanud, nii et julgen soovitada ka uut, mida ma veel ei ole näinud rohkem kui treileri jagu, ka pressile näidatakse seda esmakordselt alles juuli keskel.

„Võimatu missioon: surmav otsus, osa I“ – nii on seekordse filmi täispikk eestikeelne pealkiri. Kaalul on muidugi taas maailma tulevik või täpsemalt jälle tehakse kahjutuks mingi selline paha relv ja gangsterid, kes on võimelised vallandama maailmalõpu mastaapides katastroofi.

Huvitav on filmi vaadata teadmisega, et see võeti üles koroonapandeemia tingimustes ja meeskonnale olid seal nii ranged nõuded, et osad ütlesid seetõttu oma töökoha üles. Näiteks ei tohtinud taustajõud seista üksteisele lähemal kui kaks meetrit. Võttemeeskonna seas oli Itaalias filmimise ajal ka üks koroonapuhang, pärast mida koliti ümber Suurbritanniasse, kus meeskonna jaoks renditi vana kruiisilaev, millel sai korralikult isolatsioonis olla. Tom Cruise on lubanud, et nüüdsed kaks filmi jäävad tema viimasteks Ethan Hunti rollis, Cruise on praegu 61-aastane ja frantsiisifilmide esimene osa ilmus 27 aastat tagasi.

„Oppenheimer“

21. juulil jõuab kinodesse meiegi koduses Eestis ühe filmi vändanud Hollywoodi megastaar-režissööri Christopher Nolani uus linateos, mis on seekord ajalooline draama ja jutustab loo tuumapommi isaks peetavast J. Robert Oppenheimerist, kelle rollis astub üles Cillian Murphy. Oodata on võimsat visuaalset tulevärki ja selle filmi puhul soovitaks võtta ette reis lähimasse korralikku IMAX-kinosaali. Muusika on filmile kirjutanud Ludwig Göransson, sama helilooja, kes tegi ka Eestis filmitud Teneti muusika.

Filmile on stsenaariumi kirjutanud Nolan ise, kuid ta on selle aluseks võtnud autorite Kai Birdi ja Martin J. Sherwini 2005. aastal ilmunud biograafia „American Prometheus“. Eesti keelde seda veel kahjuks tõlgitud ei ole, kuid kel huvi, võib selle ingliskeelsena näiteks Rahva Raamatu kauplusest osta.

Filmivõtted toimusid eelmisel aastal veebruarist maini, mil nii ekstreemseid pandeemiapiiranguid enam ei olnud, kuigi eks siiski puhul tuli meditsiinilisi turvameetmeid kasutada.

Kuna tegemist on ajaloolise isikuga, siis müstikasse kalduvaid seiku siit otsida ei tasu. Kuna aga Nolan armastab kõigele isikliku pitseri panna, siis filmi teeb eriliseks see, et ta on püüdnud kogu loo edasi anda Oppenheimeri enda vaatevinklist, ehk siis tulemas on tuumafüüsiku poolt jutustatud lugu kvantmaailmast. Kvantmaailm muidugi on oma olemuselt vägagi müstiline... Nolan ei ole siiani veel päris prahti tootnud, nii et jääme lootma ja läheme heas usus vaatama!

Margit Adorf

ARVUSTUS

Megadeth, „The Sick, The Dying...And The Dead!“

Tegu on Metallicaga praktiliselt samas liigas oleva, USA *thrash metal* bändiga, kes alustas tegevust juba nelikümmend aastat tagasi, aastal 1983. Jutuks tuleb nende kuueteistkümnes stuudioalbum.

Seda lindistati päris pikka aega, aastatel 2019–2021. Megadethi eelmine album „Dystopia“ ilmus 2016 ja värskeim eelmise aasta septembris, seega on plaatide vahel koguni kuus aastat – seni pikim paus.

Kuid tulemus on kokkuvõttes vaat et uskumatult hea. Kuigi Megadeth on üldjuhul kogu pika karjääri jooksul olnud parasjagu närviline, ennast jõuliselt pealesuruv ja kiiretempoline, siis uus album on ehk kohati veelgi tumedam, agressiivsem ja karmim. Lihtsustatult võiks öelda, et „The Sick, The Dying...And The Dead!“ kubiseb energeetilistest kitarririffidest ja sisaldab sinna juurde küünilisi, pahaendelisi ja kurjakuulutavaid laulutekste.

Bändi laulvast kitarristist boss Dave Mustaine on igatahes täiega hoos ja sama veenev, kui parimatel aegadel. Meeskond tema ümber on aga jälle pisut muutunud. Teine kitarrist Kiko Loureiro on küll tuttav juba eelmiselt albumilt, kuid uueks trummariks on Dirk Verbeuren, paras lammutaja.

Kuna pikaajaline bassist David Ellefson satus mingi aeg tagasi n-ö seksiskandaali, siis koostöö temaga lõpetati ja varem juba sissemängitud osad lindistati uuesti Testamendi bassisti Steve Di Giorgio poolt, kes siiski põhikoosseisu (vähemalt koheselt) ei klassifitseerunud.

Huvitav fakt siia juurde – albumi loos „Night Stalkers“ teeb külalisena kaasa räppar Ice T, kes muide päris ammu tegi sarnast masti koostööd Black Sabbathiga, loos „The Illusion Of Power“.

Jah, uus Megadethi album toimib purustava jõuna, valdavalt kõrged hinnangud, positiivsed vastukajad kõikjalt maailmast. Kusjuures eraldi singlitenagi on siit avaldatud koguni kuus lugu! Üks pala plaadil räägib ka ammusest tuumakatastroofist, „Dogs Of Chernobyl“.

Albumi digitaalselt väljaandelt leiab lisaks kaks lugu. Mõlemad on kaverid – „Police Truck“ Dead Kennedys repertuaarist ja „This Planet ś On Fire (Burn In Hell)“ Sammy Hagarilt. Ja eriti tore, et antud versiooniski teeb Sammy Hagar kaasa! Albumi on produtseerinud Dave Mustaine ja Chris Rakestraw.

Megadethi saab juba varsti näha Eestiski. 26. juulil esineb bänd oma tuuri „Europe...2023“ raames Tallinna lauluväljaku Mere alal. Oodata on vägevat kontserti jätkuvalt üdini vitaalselt bändilt.

Hinne: 9/10

Ülo Külm

MÕNE REAGA

Nurga Aiakeskuse tagaaias kuuleb vana head estraadimuusikat

11. juulil kell 18 avab Nurga Aiakeskus oma uksed tagaaeda, kus seekord astuvad üles Mati Tibar (saksofon) ja Jaak Arula (kitarr) vana hea estraadimuusikaga.

„Nad on väga head muusikud, kes on terve elu musitseerinud, laulnud ja mänginud palju tausta, teinud koostööd väga paljude meie tippartistidega, näiteks Jaak Joala ja Olav Ehalaga,“ iseloomustas tagaaia-kontsertide eestvedaja Maia Simkin. „Naturaalsed pillid ja naturaalne laul ning kõlavad eesti lood!“

Kindlasti tuleb õhtu jooksul esitamisele Ott Arderi sõnadele loodud Tõnu Aare pala „Ei, aeg ei peatu...“, mis on ka kontserdi pealkirjaks. „Mulle endale meeldivad väga Naissoo lood, mõned Arne Oidi lood, Valgre lood,“ märkis Mati Tibar, viidates sellele, millist muusikat publik kuulda saab.

Nagu ikka, on avatud ka aiakohvik ning kes soovib, võib minna oma tooliga ning võtta muusika nautimiseks istet Nurga Aiakeskuse tagaaias endale meelepärases kohas.

Kuulutaja

Reportaaž: ei vihm ega äike heidutanud pidulisi

Eelmisel nädalalõpul toimus kolmel päeval tõeliselt mastaapne ja eestimaalasi ühendav XIII noorte laulu-ja tantsupidu, kus kokku esines 31 415 lauljat, tantsijat ja pillimängijat.

Ülo Külm

Ülev meeleolu valitses neil päevil kõikjal toimunuga seotud paikades, kõik kolm tantsupeo etendust olid praktiliselt välja müüdud ja lauluväljakki rahvast pungil täis. „Äge. Võimas. Rahvast ühendav. Suurejooneline teostus. Kauaks meeldejääv. Oli lõõskavat päikest ja paduvihma. Naeru ja täielikku joovastust!“ nõnda võtsid XIII noorte laulu-ja tantsupeo kokku seda jälginud inimesed.

Noori ja vanu ühendavad sillad

Esmane amps XIII noorte laulu-ja tantsupeolt oli allakirjutanul ilma poolestki igati päikeseline. Kalevi keskstaadionil toimunud noorte tantsupeo „Sillad“ esimene etendus oli väga värvikalt ja meisterlikult üles ehitatud, ekstra kõrge tase. Pikkustki just parasjagu, enam-vähem kaks tundi.

Igatahes oli tore jälle tõdeda, et rahvatants ja sellega seotud traditsioonid püsivad endiselt elujõus ja kirev rahvusvaheline publik oskab seda kõike hinnata, tõestuseks kasvõi marulised aplausid pea iga tantsunumbri järel.

Tantsupeo viimasel (kolmandal) etendusel laupäeval toimus ka traditsiooniline pärgamistseremoonia. Kunstilisele toimkonnale pani pärjad kaela kultuuriminister Heidy Purga.

Pühapäevane laulupeorongkäik oli mõistagi kogemus omaette – terve selle teekond lauluväljakuni välja oli loomulikult uudistajaid täis nagu ikka tavaks.

Vihmgi ei takistanud pidu nautimast

Mis muidugi puutub Laulupeo maratonkontserti „Püha on maa“, siis seda segasid mingil määral mitmed raksud tugevaid vihmavalinguid, kuid vihmakeepides publikut see liialt ei häirinud ja kontserdilt minemakõmpijaid massiliselt polnud.

Vahemärkusena, seekordse noorte laulupeo kavas olidki kaks sellist prohvetliku maiguga pala nagu „Sata-sata“ ning „Sokk ja kummik“.

Esimene suurem vihmasadu tabas peolisi siis, kui mudilaskoorid olid esinemise lõpetanud. Eeskava isegi peatati mõneks ajaks, mistõttu üritus venis plaanitust kokkuvõttes kusagil tunni võrra pikemaks ja laulupeotuli tornis kustus alles kella poole kümne paiku õhtul. Pärast vihmast tingitud pausi tulid peale poistekoorid. Lõpusirgel ühendkoorid.

Kuigi võiks öelda, et puhas Eesti värk ja Eesti pidu, oli loomulikult kavasse sisse sätitud poolehoiulugu Ukrainale. Selline vaiksem, kuid kahtlemata hea pala.

Lugude valiku osas võis kuulda, et mõnda pahandas, et kogu peo lõpetas, pärast üdini isamaalist pala, laulupeole pigem sobimatum noortelaul.

Lõpetuseks tasub välja tuua mõned faktid, mis näitavad ilmekalt XIII noorte laulupeo suursugusust ja mastaapsust on järgmised. Seal osales 778 kollektiivi, 23 139 koorilaulja ja orkestrandiga. Koore ja orkestreid juhendas 657 dirigenti. XIII noorte laulupeo kunstiline juht oli Pärt Uusberg.

Ning niivõrd palju erinevas suuruses Eesti lippe pole juba ammu kusagil siinsetel kodumaistel suurüritustel märganud. Lihtsalt super! Lippudega lehvitasid kõik, väikestest põnnidest hallipäiste pensionärideni välja!

Söögi-joogihinnad krõbedad

Toimunud peo juures hakkas silma ka väga lai ja kirev kaubanduspool – kohati jäi mulje, nagu paralleelselt peetaks kõikvõimaliku pudi-padi laata ja söögi-joogi festivali.

Muidugi, massiürituse korral peab toitlustus kenasti kohal olema, kuid hinnad olid üldjuhul lakke tõstetud. Tavaline jääjook maksis neli eurot, šašlõkiportsud üldjuhul viisteist eurot, pelgalt friikad viis eurot jne. Üks vähestest enam-vähem normaalse hinnaga toodetest oli vaid väike Laulupeo jäätis, mis maksis ühe euro. Müütati ka laulupeo üksikasjalikumat kava, välja tuli käia seitse eurot.

KUHU MINNA

Lääne-Virumaa Vaegkuuljate Ühing

Lääne-Virumaa vaegkuuljate ekskursioon Tartusse toimub **23. augustil** väljumisega 8.45 Rakvere bussijaama parklast. Külastame Eesti Rahvusarhiivi, mänguasjamuuseumi ja botaanikaaeda. Osalustasu 10 eurot ühingu liikmetele. Info ja registreerimine tel 504 8532 (Margit). Jooksev info ühingu tegemistest FB grupis „Virumaa vaegkuuljad“

Biore Tervisestuudio

Laada 41, Rakvere
11.07 Tervisliku seisundi ja organismi vajaduste testimine – Mare Laeks
13.07 Tervise testimine Eve Heinmets
19.07 Tervendaja Volli vastuvõtt
Info ja reg 501 7960, info@biore.ee
Olete oodatud!

MÕNE REAGA

Doktor, appi!

Eestlane kannatab lõputult valu ja vaeva, enne kui viimases hädas arsti juurde läheb. Aga siis on asi juba nii hull, et tema suust kostab karjatus: „Doktor, appi, ma enam ei suuda!“. Ja arst mõtleb endamisi: „Kus te varem olite, nüüd on juba hilja!“, aga välja öelda ta seda muidugi ei saa.

Etenduses tahavad mitmed patsiendid doktori jutule pääseda, aga kas ja kuidas nad abi saavad, see selgub ehtsa huumori vaimus. Doktor peab ka siis diagnoosi panema, kui ta kahtleb, kas süütu nunn on tõesti rase…

Selle komöödia kirjutas ameeriklane John Patrick ja lavastas Anne Paluver, mängivad Henrik Normann, Kaili Närep, Vladas Radvilavicius ja Lisabet Loigu. Nad saavad ennast proovile panna mitmetes erinevates osades, sest laval on arstid ja õed, nais- ja meespatsiendid. Ja algavadki pöörased lood hämmastava doktori vastuvõtul.

„Doktor, appi!“ etendub Rakvere Vallimäe Foorumis 14. juulil kell 19 ja Komöödiateatri möödunudaastane menutükk „Kui palju maksab mees?“ (Juss Haasma, Marika Korolev) sealsamas 31.juulil.

Komöödiateater

Kaili Närep, Henrik Normann, Lisabet Loigu ja Vladas Radvilavicius. Foto: Komöödiateater

www.hauakivid.eu
Hauakivide ja matusteplaatide valmistamine ja müük
Kontakt: 513 2534

KIVEX
FASSAADI- JA SOKLIPLAAT
• PARIMA HINNAGA FASSAADI-, SOKLI- JA TULETÕKKEPLAADID, KROHVIALUSPLAADID
• PROFESSIONAALNE PAIGALDUS
Lääne 36, Rakvere | Tel 511 0286 | reiskapaoy@gmail.com

Tegeleme ainult Lääne-Virumaal
Soojus igasse kodusse, vesi igasse torusse!
MAASOOJUSPUMBAD
ÕHK-VESI SOOJUSPUMBAD
SOOJUSTEHNILISED TÖÖD
515 2655
verx@verx.ee
www.verx.ee

LIHAPOOD
VAALA KESKUSES
AVATUD
T-R 10-18
L 10-15
VAJANGU PEREFARM
Sealiha otse ja omadelt
Sealiha al 4,30 €/kg
Grilltooted al 4,95 €/kg
Šaslõkivorstid 6,90 €/kg
TEL. 509 9513 / vajanguperefarm@gmail.com / perefarm

Virumaa katused oü
Katused - Üldehitustööd - Fassaadid
Vihmaveesüsteemide valmistamine
Soojustamine puistevillaga
Katusepleki müük/paigaldus
Plekipainutustööd
Liistprofiilide valmistamine
Katuseredelite, lumetõkete jms müük/paigaldus
5330 1455
5340 6519
virumaa.katused@gmail.com
www.virumaakatsued.ee

www.isovent.ee I isovent@isovent.ee
IsoVent EHITUS
Ventilatsioonisüsteemide projekteerimine, paigaldus, hooldus, puhastus, Kortermajade ventilatsioonilahendused
Puiestee 2, Sõmeru 44201, Lääne-Virumaa
Telefon: 513 4946 OÜ IsoVent Ehitus

TERASKATUS
RUUKKI PARTNER
Ruukki teraskatused
Vihmaveesüsteemid
Katuse turvatooted
Plekksepatööd
Üldehitus- ja fassaaditööd
Velux katuseaknad
Pur vahuga soojustamine
teraskatus.ee
TERASKATUS OÜ JAAMA PST 6, RAKVERE
5559 6270
5565 3842

RAKVERE Ideest teostuseni!
KÜTTESALONG
Oleme avatud:
E-R 8.00-17.30
L 9.00-14.00
Kui plaanid katlavahetust, siis BIODOM pelletikatel on parim valik!
✓Ökonoomne
✓Kergesti hooldatav
✓Kasutajasõbralik
LHV järelmaks
esto
Järelmaksu võimalus!
KÜSI PAKKUMIST TERVIKLAHENDUSELE!
Jaama pst 5, Rakvere • Tel: 5586 786,
e-mail: kyttesalong@gmail.com • www.küttesalong.ee

carstop
Rakvere
TIKI
haagiste
MÜÜK ja
HOOLDUS
(+372) 504 3030
rakvere@carstop.ee
Kreutzwaldi 22A
Varuosad | Hooldus | Remont
Sillastend | Rehvitööd