TAKSO
3227222
OÜ RAKVERE TAKSO
501 7879

LK 3 „PÜHITSUS" TÄIDAB VALLIMÄE LK 4-5 TÖÖPAKKUMISED

Kuulutaja

13. august 2021 Nr. 29 (1155)

Tasuta nädalaleht

esra takso 1300
TULE MEILE TÖÖLE!
PoolNeliOY@GMX.COM
Tel 5562 0224
Grossi
TOIDUKAUBAD

Rakvere metodisti kogudus on saja-aastane

Rakvere metodisti kogudusel täitus 100. aastaring õigupoolest novembris 2020, kuid seoses pandeemiaohuga lükati juubelipidustused augusti. Üha suureneva koroonasse nakatunute arvu tõttu otsustati sellele nädalavahetusele planeeritud suurejooneline tähistamine teha aga väiksemas mahus.

„Kogudus toimib nagu ühine pere," ütles Rakvere metodisti koguduse pastor Taavi Hollman. Hetkel kuulub nende kogudusse 29 inimest, neist üle poole 70+ vanuserühmas.

„Meie koguduses ei ole noorte- ja lastetöö suurearvuline, sotsiaalses mõttes panustame väljapoole – vähekindlustatud perede lastesse, kes pühapäevakoolis ei käi. Korraldame paar korda aastas neile väljasõite, näiteks käisime tänavu kevadel Pirita seikluspargis," rääkis pastor Hollman.

Keerulisel pandeemiaajal kui kontaktjumalateenistused olid keelatud, hoiti koguduse inimeste vahel sidemeid veebiülekannete vahendusel. „Vanemad inimesed, kel ei olnud internetti, said tavatelefoniga helistada Zoomi keskkonda ja kuulda nõnda sõnumit. Tänavu kirjutasin kord nädalas jutluse, saatsin e-mailile ja printisin välja ning saatsin postiga neile, kes internetti ei kasuta," rääkis Taavi Hollman.

Selleks nädalavahetuseks ettevalmistatud lasteprogramm, kontsert ja pidulik jumalateenistus toimuvad teisiti. „Kuna riigis tõuseb nakatunute arv, otsustasime viimasel hetkel plaane muuta. Kogudus tähistab oma 100. sünnipäeva, aga väiksemas ringis," ütles pastor Hollman.

Katrin Uuspõld

Rakvere metodisti kirik. Foto: Hollmani pere erakogu

Pilguheit ajalukku

Juba kümme aastat enne koguduse sündi alustas Rakveres Malmi tänaval elav abielupaar Jaan ja Katariina Rajaste oma korteris palvetundidega. Neid aitas Tapa metodisti koguduse rajaja Karl Kuum. Huviliste arv kasvas, koos käidi mitmetes korterites ja 1914. aastal moodustati Tapa metodisti koguduse Rakvere osakond.

Septembris 1920 saatsid aga kümme Rakvere elanikku Kuressaarde Eestimaa Piiskopliku Methodisti Koguduse peajuhatajale õpetaja Martin Prikask'ile kirja, milles palusid Rakverre metodisti kogudus asutada. Ametlikult sündiski kogudus 11. novembril 1920, vanemaks sai Johannes Karlsson ja koos hakati käima Rakveres Pikk 7.

Paari aasta pärast osteti kogudusele kahe vana puumajaga krunt kiriku praegusele asukohale Laada tänaval. Üks hoone lammutati ja teine remonditi koosolekuruumiks. Rahva osavõtt koosolekutest oli väga rohkearvuline, alustati pühapäevakooliga, tekkis noortetöö, laulu- ja pillimängukoor.

Praegune kirikuhoone sai nurgakivi 17. mail 1928 ja aasta hiljem, 25. augustil 1929 õnnistati vastvalminud kirik superintendent Prikask'i ja õpetajate Voldemar Ojasson'i ja Martin Krüger'i poolt, saades endale nime Rakvere Lunastaja kirik.

1944. aasta pommitamises said kuulide ning mürsukildude tõttu kannatada kiriku katus ja aknad, kogudus parandas need oma jõududega. Nõukogude võimu all piirati paljusid asju, kuid kogudus siiski jätkas oma elu. 1960 vähendas nõukogude võim koguduse krunti puuviljaaia osas ja kogudus võis kasutada kirikuhoone seinast mõõdetuna üksnes 2 meetrit, ülejäänud maa kiriku ümber anti linnarahvale aiamaadeks.

1971 liitus kogudusega rühm Volga-sakslasi, uued tööpunktid asutati Kiviõlisse ja Veneverre.

Peale suhteliselt sagedasi pastorite vahetusi oli koguduse vanem Uno Külviste Rakveres kogudust juhtimas pikalt: 1973- 2009. Peale pastor Uno Külviste emerituuri jäämist, teenis kogudust pastor Hans Lahi (2009–2018) ja alates 2019. aastast on koguduse pastoriks Taavi Hollman.

Taavi Hollman

TÄNA MAAILMAS

1521: hispaanlased vallutasid asteekide pealinna

Täna 500 aastat tagasi, 13. augustil 1521. aastal langes pärast piiramist ja mitut rünnakut Hispaania konkistadooride kätte asteegi indiaanlaste pealinn Tenochtitlán, millega sai alguse asteekide impeeriumi allakäik ja hispaanlaste ülemvõimu kindlustumine Ameerikas.

Asteegid olid sõjakas ja sügavalt usklik rahvas. Nad ehitasid suuri monumentaalseid hooneid ja valitsesid Mehhiko lahest kuni Vaikse ookeanini ulatuvat impeeriumi.

Asteekide vastu astusid ka indiaanlased

Hispaania konkistadooride juht Hernán Cortés otsustas rünnata asteekide pealinna mere poolt ja hakkas selleks ehitama laevastikku. Ehitust juhendas Martín López, kes sai valmis 13 dessantbrigantiini, mis liikusid aerude jõul ja omasid vööris väikest suurtükki. Laevad ehitati Veracruzist saadetud materjalidest (sealhulgas naelad ja köied) ning seejärel demonteeriti ja viidi indiaanlastest orjade õlul Tenochtitláni orgu. See töö kestis ligi kaks kuud: 1521. aasta märtsist aprillini.

Asteekidel oli vaenlasi ka teiste indiaanihõimude hulgas. Nii otsustasid Tlaxcala riigi elanikud toetada eurooplasi, andes hispaanlaste käsutusse 10 000 mehest koosnenud armee, mida juhtis Chichimecatecutli. Lisaks varustasid Tlaxcala indiaanlased Hispaania vallutajaid tuhandete orjadega, keda kasutati laevadetailide, toiduvarude ja loomasööda vedamiseks.

Hernán Cortésil oli teinegi liitlane, kes hoidis oma kontrolli all hispaanlaste tagalat Tenochtitláni orus: Texcoco linnriik, kuhu rajati Hispaania brigantiinide jaoks kuivdokk ja sadam. Nende ehitamise ajal vallutasid Cortési väed peaaegu kogu oru idaosa, kuid Askapozalco ja Tlacopani linnade pärast peeti äärmiselt ägedaid lahinguid.

Cortés oli püstitanud ookeani rannikule Veracruzi linna, kuhu tollal saabus esmakordselt laev otse Hispaaniast. Nii jõudis Mehhikosse kuninglik laekur Julián de Alderete, samuti frantsiskaani munk Pedro Melgarejo, kes tõi konkistadooridele indulgentse. Koos nendega tulid laevaga veel 200 sõdurit ja 80 hobust.

28. aprillil 1521. aastal korraldas Cortés riviülevaatuse oma sõjaväele, mis koosnes veidi enam kui 700 Hispaania sõdurist 85 hobuse, 110 arbaleti ja arkebuusiga, veel oli kolm raskesuurtükki ja 15 kergemat suurtükki. Kuid valdava osa Cortési vägedest moodustasid asteekidega sõjajalal olnud indiaanlased: ainuüksi järveäärsed linnriigid käisid välja umbes 150 000 meest ja 6000 piroogi nende kohaletoimetamiseks.

Aprilli keskel peeti asteekide valitsejaga ebaõnnestunud läbirääkimisi linna loovutamise üle. Nii ei jäänudki hispaanlastel muud üle, kui asuda pealetungile.

Linna ründamine algas 30. mail 1521, kui Cortés paigutas oma väed kolme põhipunkti, kus tammid olid ühenduses mandriga. Lisaks hävitati samal päeval Tenochtitláni elanikke joogiveega varustav akvedukt. Kuu aega kestnud lahingute ajal suutsid Cortési väed kolm korda tungida pealinna ja jõuda keskväljakule, kord õnnestus neil isegi ronida peatempli tippu ja sealt alla visata iidolite kujud, kuid nad ei suutnud linnas end kindlustada ja aeti sealt välja.

Viimaseks abinõuks jäi piiramine

Mitme ebaõnnestumise järel otsustas Cortés asteekide pealinna piiramisega ära kurnata ja nälga jätta: juuli lõpus oli linn tammidest eraldatud ja hispaanlaste brigantiinid hävitasid kanuudest koosnenud asteekide laevastiku.

Lõpuks tungisid hispaanlased 13. augustil 1521. aastal asteekide pealinna ja vallutasid selle. Erinevatel andmetel hukkus ja suri nälga või haigustesse 24 000 kuni 70 000 asteeki. Samuti pole kindlaks tehtud hispaanlaste täpne kaotuste arv. Vähemalt sada hispaanlast langes asteekide kätte vangi ja ohverdati paganajumalatele, umbes sama palju hukkus lahingutes. Hispaanlaste liitlaste kaotused olid aga väga suured: vähemalt 10 000 ringis.

Tenochtitláni piiramine kestis ühtekokku 75 päeva. Asteekide valitseja Cuauhtémoc langes põgenemise ajal hispaanlaste kätte vangi ja toodi köidikutesse aheldatuna Cortési ette. Hispaanlased üritasid temalt välja pressida, kuhu on peidetud suured aarded (kuld ja hõbe), mille nimel tegelikult seda suurejoonelist operatsiooni alustati. Kuid Cuauhtémoc ei öelnud isegi piinamise järel ühtki sõna. Tõenäoliselt uputasid indiaanlased osa oma varandusest järve või peitsid mõnda teise kohta. Cuauhtémocile anti armu ja ta võeti hispaanlaste teenistusse, kuid mõned aastad hiljem siiski hukati.

Kuni 1524. aastani asutasid Hispaania konkistadoorid Mehhikos mitu linna. Cortés jälgis Tenochtitláni taastamist ja ülesehitamist isiklikult. Peagi kerkis indiaanlaste pealinna varemetele uus koloniaallinn, mis kannab praegu Mehhiko pealinnana Ciudad de México (Mexico City) nime.

Allan Espenberg

Kuulutaja
Reklaam
reklaam@kuulutaja.ee, 322 5093
Kuulutused
kuulutus@kuulutaja.ee, 322 5093
Tegevtoimetaja
Katrin Uuspõld, 322 5092
katrin.uuspold@kuulutaja.ee
Müügikonsultant
Kirsika Keel, 322 5093
kuulutus@kuulutaja.ee
Disain
Marimai Kesküla
Kelli Rannamets

Väljaandja:
AveC Kirjastuse OÜ
Tobia küla, Rakvere vald
Telefon 322 5093
toimetus@kuulutaja.ee
www.kuulutaja.ee
Kuulutaja ilmub reedeti.
Trükk: Printall AS
Trükiarv 16 000
Toimetus avatud E-R 9-17

HEA Kuulutaja TELLIJA

Järgmine Kuulutaja number jõuab tellijate postkasti 24. augustil. Vabandame ebameeldivuste pärast!

MATSONI ÄRI
Rakvere, Turu plats 5
KUU LÕPUNI
SUVEKINGAD
-50 %*
*täishinnast
* TAMARIS
* ALPINA
* RIEKER
* JANA
* CAPRICE
* REMONTE
Avatud: E-R 9-18, L 9-15
Tel 5647 3004

TEHNOÜLEVAATUSKESKUS.EE
Väljavahi tee 5, Tõrremäe (Põhjakeskuse kõrval)
Sõiduauto 25.-
AVATUD IGA PÄEV
k.a. PÜHAD
Kaubik 35.-

Kristjan Järvi leiab, et Rakvere Vallimägi on unikaalne kontserdipaik Eestis. Sel pühapäeval annab ta siin valgus- ja videolahendustega kontserdi koos noorte muusikutega. Foto: Eve Alte

Kristjan Järvi: peame olema iseseisvad, loovad ja enesekindlad

Sel pühapäeval, 15. augustil on Kristjan Järvi oma 27 muusikust koosneva orkestriga Rakvere Vallimäel, et anda kontsert, kus koos temaga astuvad üles ka NOËP, Anett, Angeelia ja Mick Pedaja. Järvi instrumentaallood on läbi põimitud noorte muusikute orkestriseades lauludega. Kontsert kannab nime „Pühitsus" ja sellega tahab Järvi pühitseda iseseisvust ja loovust nii üksikisikute kui ühiskonnana.

Katrin Uuspõld

Mis on „Pühitsus"?

See on lugu, mis räägib Eestist viimase 30 aasta läbilõikes. Selle aja jooksul on tulnud uus generatsioon inimesi, kes on nii enesekindlad, nii valmis looma, tegema, olema, seisma suurema eesmärgi eest. Mitte nii, et mina, NOËP, olen laiav tegelane. Ei! Ta teeb seda sellepärast, et teha teisi inimesi õnnelikuks läbi oma loomingu ja tekitada melu, mis annab teistele inimestele julgust olla nagu tema. Aga kust ta on võtnud selle võime ja julguse? Tal on olnud tuge teiste poolt.

Sellel kontserdil on laval punt inimesi, kellest igaüks teeb asju omal viisil, me tuleme kokku ja näitame, kuidas me tegutseme ja kutsume inimesi meiega liituma. Tegema nii nagu meie, ükskõik, mis valdkonnas ja mis viisil, aga sama mõtteviisiga. Me oleme siin samal põhjusel. Aga mitte selleks, et kade ja väiklane olla. Pühitseme ennast, me kõik oleme loojad. Kui tegutseme sellel tasandil, mis on suurem meist, siis saavutame geniaalseid asju. Me ei paita oma ego, vaid julgustame üksteist. Me pühitseme Eesti olemust, sest Eesti ei ole ainult üks riik, vaid üks organism. Üle meie piiride, kui ühendume teiste naabritega, läheme sümbioosi nendega. See, mida meie teeme, on suurem kui valitsus ja patriotism, see on inimkond. Ühelt poolt filosoofia, teiselt poolt tõestus filosoofiast – oleme õnnelikud üksteise loovuse ja edu pärast. See on see pühitsus.

Mida kontserdilt oodata?

Lava meil ei tule – oleme all nagu liivakastis ja rahvas vaatab meid ülevalt. See on väga teistmoodi lahendus. Rakvere Vallimäe kontserdipaik on nagu Akropolis Ateenas, see on geniaalne koht Eestis kontserdi tegemiseks. Miljöö on väga läbi mõeldud, ollakse osa loodusest. Tahame seda ära kasutada. Kõik need asjad on katsetused – aga kui sa ei katseta, siis sa ei saa teada. Kui sa ei eksperimenteeri ega võta kalkuleeritud riske, siis sa jäädki tegema seda, mis on kõige odavam, kõige mugavam, kõige tuntum.

Pärnus dirigeerimistundides ütlesin õpilastele, et mul on tunne, et te ei taha vigu teha. Aga kui te vigu ei taha teha, miks te siin olete? See on teie šanss teha vigu. Tehke need ära, et saaksite midagi õppida, et saaksite aru, mis töötab, mis mitte. Meil peaks olema vaim, mis on valmis oletama, et kõik läheb hästi. Aga kui ei lähe, siis on ka okei.

Praegu on maailmas perfektsuse püüdmine, ajad nagu Toots noaotsaga rosinaid saias taga. Meil on hullustus, et peame kõik olema perfektsed. Aga mis teeb elu ja maailma kõige geniaalsemaks, on kõikide inimeste mitteperfektsus, sest see iseloomustab sind, teeb sinu sinuks, minu minuks, muidu oleksime kõik robotid. Korralikkus ja leppimine tekitab banaalsuskihti, siis oleksime nagu Põhja-Koreas, kus kõik plaksutavad ja naeravad ja nutavad samal ajal. Ei, me peame olema absoluutselt iseseisvad, loovad, enesekindlad väikesed universumid ja kui liitume teiste samasuguste tüüpidega, siis saame suuri asju teha, isegi oma riigi tekitada.

Patriotism on poliitika, mina ei taha poliitikat teha. Tahan iseseisvat loovat fantastilist sõpruskonda nagu mina Eestit näen. Ja kui see saaks olla suurem kui Eesti, on isegi parem.

Meil on lihtsalt nii palju tähistada. Ivo Linna ja Tõnis Mägi on sedasama teinud, ainult teisel ajal. Nad inspireerisid Balti ketti. Sel kontserdil on noored inimesed, kes on Eesti ajal sündinud. Nüüd tuleb uus kett teha.

Päev enne kontserti olete Paides arvamusfestivalil ja arutlemas teemal „Elu ilma aplausita". Kuivõrd oluline on kohalolekuefekt muusikule ja publikule, kas leiame uusi lahendusi?

Nüüd panevad piirangud meid midagi paremat tahtma. Me peame olukorrast välja tulema nii, et mitte saavutada seda, mis varem, vaid midagi paremat ja suuremat, põnevamat. Aga kui me ületame iseenda tahtmised ja barjäärid, siis tahaksime seda aplausi tagasi, suuremalt ja valjemalt. Kui lähed lavale, siis tahad publikut õnnelikuks teha. Miks ma tahan minna lavale – et lükata, haarata, tõmmata energiat nii, et kõik saaksid üheks. Et oleksime nagu üks organism. See on see moment, kui inimese alateadvus võtab mõistuse üle ja oled momendis, oled nagu laps, kes ei mõtle, mis oli varem või mis tuleb, lihtsalt oled momendis.

Aasta tagasi ütlesite ühes raadiointervjuus, et see on olnud teie parim suvi – esimene suvi pärast 7-aastasena Eestist lahkumist, mille veetsite Eestis. Milline on olnud tänavune suvi?

See suvi on olnud teistsugune. Suve alguses oli palju sõite ja kontserte. Naisel oli samuti palju kontserte oma kvartetiga, siis tuli Pärnu festival ja nüüd on justkui väga palju asju ära tehtud, aga ei ole tunnet, et suve oleks olnud. Kuigi ilma poolest on olnud fantastiline.

Praegu on laps vanem, temaga on palju tegemist, ta ei ole enam beebi, keda imetleda, vaid praegu hakkab peale tema kasvatamine, tõsisem tegelemine temaga. Võibolla kõik need asjad kokku tegid sellise tunde.

Kui hüppad lennukist välja, avad langevarju, on üks faas selline, et jääd justkui õhus seisma ja hakkad siis vaikselt hõljuma – umbes selline oli eelmine suvi. Aga see aasta oli täishooga. Peale seisu oli hoog palju tuntavam. Kõik sebivad praegu, teadmata, mis tulevikus tuleb. Kes tahab raha teenida, kes teeb plaane, kes puhkab – kõik sebivad, aga väga erinevates suundades ja isiklikult. Selle energia peaks kokku panema, et midagi suurt teha. Arvan, et „Pühitsuse" kontsert on üks näide sellest.

Mida te ise taasiseseisvumispäeval, 20. augustil, teete?

See on mul täiesti vaba päev. 21. augustil sõidan juba ära Viini, 22. august on mul seal kontsert ja tuleb suurem turnee orkestriga Bukarestis, Lubljanas, Berliinis ja mitmel pool mujal, kokku kolm nädalat. Ei ole sellist suurt reisi orkestriga juba mitu aastat teinud.

Hiljuti tuli välja Max Richteri album „Exiles" teie dirigeerimisel ja Baltic Sea Philharmonicu esituses. Ka te ise olete olnud eksiilis, lahkudes 7-aastaselt Eestist.

Tegime salvestuse Tallinnas 2019. septembris ja alles nüüd tuli see album välja! Paljud ei tea mu tausta, et ma üldse Eestist olen ja ei ole paremat projekti, kuidas seda paljudele selgitada. Sa läksid ära ja tulid tagasi ja elad nüüd siin, lindistad seda albumit Tallinnas samas stuudios, kus su isa sai Arvo Pärdiga sõbraks...

Aga miks me pidime üldse ära sõitma? Muidugi ei oleks ma kujunenud selliseks nagu ma olen, aga oleksin olnud siis teistsugune. Keegi ei suutnud isegi siis selgitada mulle, miks me sõidame. Vanemate plaan oli, et me Eestisse tagasi ei tule. Aga kõik muutub. See on geniaalne. See on draama: uued keeled, uued keskkonnad, uued inimesed, sa ei tea, kas raha on, kas tööd saad. See on õnnevärk – ja samas ei ole ka. See on paradoks, nagu see, et ilma surmata ei ole elu, ilma ööta ei ole päeva. Aga me peame alati läbi armastuse ja positiivsuse kõike võtma, mitte nii et kõik on vilets. Kurtmine on jube mugav.

Tütar Elsa on ainus te lastest, kes on sündinud Eestis, kasvanud siinses keskkonnas.

Jaa, see on fantastiline! Ta ärkab üles ja ütleb „Issi! Issi!"…

Minu venna ja õe lapsed räägivad eesti keelt, aga ühed inglise ja teised prantsuse aktsendiga ja minu vanemad lapsed ei räägi peaaegu üldse, sest nad ei ole olnud kontaktis selle maaga.

Mida tahate Elsale edasi anda, kuidas teda kasvatada?

Näen, kuidas meie sotsiaalsüsteemid on üles ehitatud karja põhimõttele. Mina õpetaks rohkem, et mõelda ise, iseenda eest, olla lahke ja teiste inimeste suhtes arusaaja. Mitte teistelt asju võtta, vaid anda. Ta läheb varsti lasteaeda, kus võib õppida väga häid asju ja omandada ka halbu asju. Ma loodan, et ta ei ole kamandaja, vaid keskkonna looja heas mõttes. Mu teised lapsed on lasteaiast tulnud kurvalt koju, kui keegi solvas või ütles halvasti. Mõtlen, kuidas nende asjadega toime tulla. Mina ise olen tundlik ja tean, et tema on ka väga tundlik. Ta on nagu väike päike. Kõik lapsed vajavad sama: soojust, armastust, tuge. Lasteaeda pannes ta justkui iseseisvub liiga vara, kaheaastaselt on liiga vara mu meelest. Mõtlen, et kas pean ringi sõitma nii palju kui varem? Ja võibolla üldse poleks vaja? Kui saaksime rohkem Eestist asju teha, arvan, et võiksin väga õnnelikult siin elu lõpuni olla. Paljud ei saa sellest aru. Aga ma olen terve elu olnud kuskil ära, nüüd tahaks seda mitte teha. Kui ma saaks elada Eestis, aga samas globaalselt asju teha, siis oleks väga äge. Mul on selles suunas mõtteid, mis on vaja käiku panna.

Millist Eestit ja maailma tahaksite oma tütrele jätta?

Maailm ja Eesti on minu jaoks üks ja seesama. Maailm algab Eestist. Kui sa armastad seda kohta, kui see on sinu kodumaa ja sa hoolid sellest, siis see on osa sinust. Sa mitte ainult ei ela siin, vaid hoolitsed selle eest nagu oma kodu eest ja hoolid kõikidest teistest Eesti elanikest nagu oma perekonnast. Sellist Eestit ma tahan.

TRENDSETTER
1 9 1 2
MAKING BEDDING BETTER
Laomüük
TRENDSETTER EUROPE OÜ
teeb oma toodete soodusmüügi tehase territooriumil
laupäeval 14. augustil 2021
Lääne 10 Haljalas.
Müügiks on tekid ja padjad
(tekid mööduga 135x200; 200 x 200; 220 x 225;
220X260 ja padjad mööduga 50 x 80; 65 x 65;
leidub ka erimõõdulisi patju).
Lisaks piiratud koguses kangast ja kiudu.
Hinnad jäävad vahemikku 3-35 €.
Väravad on avatud kella 10.00-st kuni 13.00-ni.
Rohkem infot saab küsida tööpäeviti
kella 8-16.00-ni telefoni numbril 32 95 680.
Ootame teid Haljalasse!
PS! Maksta saab ka kaardiga!

PAKUN TÖÖD

• RTR Teenused võtab tööle **veoautojuhi**. Tel 506 1861

• RTR Teenused võtab tööle **veoautolukksepa**. Tel 506 1861

• Vajatakse **abitöölist**, vajalik B-kategooria juhiluba (välimüük). Tel 528 5416

• **Küttepuude lõhkumine** (7 ruumi) ja ladumine. Tel 516 6570

• CarStyle otsib **töömeest**, vajalik B-kategooria juhiluba. Tel 5853 4560

• Otsin bussile **elektrik-mehaanikut**. Tel 508 0364

• Pakun tööd **üldehitajatele** Soomes. Tel 5823 9983, +358 449392862

• Kadrina Kommunaal OÜ otsib oma meeskonda **traktorist-kommunaaltöötajat** ja **välikoristajat**. Täpsem info telefonil 508 9634 või kommunaal@kadrina.ee

• Pakkuda aastaringset tööd kogemustega **ehitajale**, talumajade renoveerimine ja korterite remont. Info tel 5458 0494

• Võhu juustuvabrik otsib oma meeskonda **juustupakkijat** ja **juustu punutajat**. Väljaõppe kohapeal: Lääne-Virumaa, Vinni Vald, Võhu küla. Info tel 5349 9515

• Voyage OÜ võtab tööle **bussijuhi** (osalise tööajaga) Haljalasse. Info tel 509 2583

• Pakume tööd osalise tööajaga **CE-kategooria veokijuhile** Kunda piirkonda. Lisaks vajame CE-kategooria veokijuhti puhkuseasendajaks alates 30.08, töö platvormpoolhaagisega enamasti Kunda-Tallinn-Kunda marsruudil. Tel 516 5212

• Katela saekaater otsib: **tõstukijuhti** (platsi peal materjali ladustamine, tõstmine ja komplekteerimine), FH 16 **metsa-auto juhti** (palgivedu, platsi peal estakaadide täitmine, saepuru laadimine). Tööaeg E-R 8.00-16.30. Lisainfo: Toomas Hiielaid, tel 504 8960. CV palume saata aadressile katelapuit@gmail.com

ARDOR

• Ardor OÜ otsib **operaatorit**. Kandidaadilt ootame: teadmisi mehaanikast, algtasemel arvutioskust, frontaallaaduri juhtimise oskust, valmidust töötada meeskonnas, kohusetundlikkust ja korrektsust. Pakume: nüüdisaegset töökeskkonda, tööd sõbralikus kollektiivis, motiveerivat töötulemustest sõltuvat tasu. Töö toimub kõikidel nädalapäevadel kahes vahetustes (08.00-20.00/20.00-08.00). Töökoht asub Sõmerul. Kandideerimiseks saada CV e-postil info@ardor.ee. Tähtaeg 06.08.2021. Lisainfo telefonil 509 2554, http://www.ardor.ee

• Rakvere Hooldekodu, Aia 15 otsib oma meeskonda 24h **hooldajat**. Info tel 512 7828, Annika

ROUTE 22 KOHVIK

• Route 22 Kohvik otsib töötajaid. Pakume täiskohaga tööd **kokale** ja **abikokale-klienditeenindajale**. Vaheldusrikas töö, meeldiv seltskond, tulemusega seotud töötasu, kalendris punased riigipühad vabad. Kandidaadile tuleb kasuks eelnev töökogemus, kohusetundlikkus. Tööülesanded kokale: toitude valmistamine, töökoha korrashoid. Tööülesanded abikokale-klienditeenindajale: klientide tellimustega tegelemine, saali korrashoid, koka abistamine. Tel 5341 4410

• Otsime täistööajaga isiklikku **abistajat** Rakkes. 50aastane füüsilise puudega mees otsib kohusetundlikku abistajat, kelle ülesandeks on abistamine igapäevastes tegevustes (v.a hooldustöö). Tasu 3,48 €/h (kaasneb Haigekassa ravikindlustus) + igapäevane toitlustus ning majutuse võimalus. Asukoht: Väike-Maarja vald, Rakke alevik. Kontakt: hannoatla@gmail.com, tel 527 9507

• Veteran tule aita **rohu niitmisel** ja **ehitada keldrit**. Tel 5689 3372

• Otsin Tapale rõõmsameelset **lillemüüjat**, kes tunneb ametit ja oskaks ka midagi teha. Tel 5333 0773

• Veisefarm Pajustis võtab tööle **lüpsja** ja **karjaku**. Töö vahetustega. Tel 552 6723

• **Tegevusjuhendaja** Rakvere Lille koju. Tegevusjuhendajana toetad autismispektrihäirega laste (keskmine vanus 15-aaastat) arengut, juhendad ja vajadusel abistad lapsi igapäevatoimingutes (hommikusöögi valmistamine, tubade koristamine, pesu pesemine, hügieenitoimingud jne) ja huvitegevustes. Suhtled ka laste lähedastega. Hoiad korras tööd puudutava dokumentatsiooni. Tööd tehes tagad tegevusjuhendajana sõbraliku, lugupidava ja turvalise õhkkonna. Tel 507 8951

• **Mees, kui jõuad vahel:** laduda puid riita, teha lihtsamaid remonditöid, niita muru, kaevata maad, koristada lund, siis saad vastavalt hooajale ja vajadusele tööd Haljala alevis asuvas eramajas. Helista tel 504 4344, Aivar

OTSIN TÖÖD

• **Ehitusmees** otsib tööd. Võib olla ka lühiotsad. Tel 5810 9388

LOE KUULUTAJAT INTERNETIS WWW.KUULUTAJA.EE
www.kuulutaja.ee

Grossi KÖÖGID Tundes Eesti Traditsioone

Võtame oma meeskonda tööle
ANDMESISESTAJA-VAAKUMPAKENDAJA

Tööaeg: Täistööaeg, graafiku alusel

Eelduseks on hea arvuti kasutamise ja eesti keele oskus

Grossi LIHAMEISTRID Tundes Eesti Traditsioone

Võtame oma meeskonda tööle
VIILUTAJA-VAAKUMPAKENDAJA

Tööaeg: E-R (40h nädalas)

Oled sobiv meeskonnaliige kui:
- Oled füüsiliselt vastupidav ja hea pingetaluvusega
- Oled kohustundlik, aus ja korrektne

Töökoht: Tobia külas, Rakvere vald, Lääne- Virumaa
Saada oma CV assistent2.personal@ogelektra.ee või läbi CV keskuse.
www.grossitoidukaubad.ee

VIRU-NIGULA VALLAVALITSUS

kuulutab välja avaliku konkursi

KESKKONNASPETSIALISTI

vabanevale teenistuskohale

Avaldus (kaaskiri), ametikohale esitatud nõuetele vastavust tõendavate dokumentide koopiad, CV koos palgasooviga esitada Viru-Nigula vallavalitsusele aadressil Kasemäe tn 19, 44107 Kunda linn, Viru-Nigula vald või e-postiga vallavalitsus@viru-nigula.ee.

Kandideerimistähtaeg: **27. august 2021**

Teenistuskohale asumise aeg: **esimesel võimalusel**

Täiendav info ja töökuulutus on leitav kodulehelt:
https://viru-nigula.ee/vabad-tookohad

Grossi PAGARID Tundes Eesti Traditsioone

Võtame oma meeskonda tööle
• PAKKIJA • PAGARI
• KONDIITRI
• TRANSPORTTÖÖLISE-KOMPLEKTEERIJA

Pakume Sulle:
tööalast väljaõpet, kindlat töötasu, tasuta transporti Rakvere-Tobia-Rakvere

Oled sobiv meeskonnaliige kui: Sa oled füüsiliselt vastupidav ja hea pingetaluvusega

Tööle asumine: esimesel võimalusel

Töökoht asub: Tobia küla, Rakvere vald, Lääne-Virumaa

Töö on vahetustega graafiku alusel

Soovid meie meeskonnaga liituda? Saada enda CV e-posti aadressile assistent.personal@ogelektra.ee või kandideeri CV keskuse kaudu: www.cvkeskus.ee

www.grossitoidukaubad.ee

KATARIINA KELDER

Katariina Külalistemaja pakub põhikohaga tööd
PUHASTUS-TEENINDAJALE

Info tel 504 0320 või kelder@katariina.ee

REINPAUL

Pakume tööd
PUIDUHAKKURI OPERAATORILE

Vajalik C-kat juhiluba. Kasuks tuleb töökogemus metsatõstukiga. Väljaõpe kohapeal. Töö vahetustega: 6 tööl, 6 vaba.

CV palume saata
kaido@reinpaul.ee, info tel 5593 3899.

www.reinpaul.ee

Dicro Eesti OÜ asub **Rakveres** ja on Soome ettevõtte tütarfirma, kelle põhitegevuseks on elektroonikatoodete valmistamine.

Dicro Eesti OÜ kutsub tööle
ELEKTROONIKATÖÖTAJAID
Tööülesandeks on kaablitoodete ja juhtmesarjade valmistamine

Töö sobib sulle, kui:
- sul on hea silmanägemine
- oled täpne ja kohusetundlik

Meie poolt:
- väljaõpe kohapeal
- tööpäev 8.00-16.30

Kandideerimiseks saada CV e-posti aadressile: dicro.eesti@dicro.ee

Grossi TOIDUKAUBAD

Võtame tööle täis- ja osalise tööajaga:
AUTOJUHT-EKSPEDIITOREID

SINU PÕHILISED TÖÖÜLESANDED ON:	OLED SOBIV MEESKONNALIIGE KUI:	SIND OOTAB:
• kaubavedu Eesti piires • kaupade peale- ja mahalaadimine	• omad CE-kategooria autojuhiluba • oled füüsiliselt vastupidav ja hea pingetaluvusega • Sind iseloomustavad sõnad kohusetundlik, aus ja korrektne • oled valmis töötama graafiku alusel	• stabiilne töösuhe pidevalt arenevas ettevõttes • täistööajaga töötasu alates 1600-2000 eurot (brutos) • tööalane väljaõpe • kaasaegsed töötingimused ja töövahendid • täisvarustuses jõusaal koos saunaga

KANDIDEERIMISEKS SAADA OMA CV LÄBI CV KESKUSE
TÖÖAEG: graafiku alusel
Tööpäev algab ja lõppeb ettevõtte keskuses (Tobia küla, Rakvere vald, Lääne- Virumaa)
Lisainfo: +372 512 2590

„Globaalne nõudlus JELD-WEN'i toodete vastu on suurenenud ning seoses sellega on kasvanud ka vajadus tootmise laiendamise järele."

- Oleg Lavrenov, JELD-WEN EESTI ASi tehase juht

Seoses tellimuste arvu pideva kasvuga OTSIB JELD-WEN OMA MEESKONDA uusi töötajaid:

TOOTMISTÖÖTAJAID
töötasu 4,50 – 6,50 €/h

OPERAATOREID
töötasu 5,69 – 8,28 €/h

TÕSTUKIJUHTE
töötasu 5,69 – 8,28 €/h

Me hoolime!

- Peame oluliseks meeskonnatööd ja meeldivat seltskonda, tööohutust ja selle järgimist.
- Tööandjana pakume püsivust ja stabiilsust – meie inimestele on tagatud kindel töötasu kindlal kuupäeval.
- Maksame lisatasu ja muid elulisi toetuseid.
- Anname igale töötajale tööriided, tööjalanõud ja isikukaitsevahendid.
- Kõik uued töötajad saavad meie tublide töötajate käe all väljaõppe. Iga töötaja panus on oluline meie tehase töös ja jätkuvuses.
- Tagame transpordi tööle ja koju – Kohtla-Järve (Ahtme, Iidla), Jõhvi, Kohtla-Järve linn, Kiviõli, Aseri, Kunda, Tapa, Tamsalu, Väike-Maarja, Kadrina.
- Korraldame ühisüritusi (jõulupidu ja perepäev) ning liikumiskampaaniaid.
- Võimaldame kõikidel oma töötajatel kasutada sporditoetust.
- Meil on oma bistroo, kus kehtib töötaja soodustus 1,50 €.
- Puhkame kollektiivselt suvel ja talvel.
- Omatöötaja soodustused omatoodetele -35% ja koostööpartneritelt töötõendi ettenäitamisel.
- Töö Rakvere tehases toimub graafiku alusel 4 tööl ja 4 vaba, sh ka öövahetused.

Lisainfo

Töökoht asub Lääne-Viru maakonnas Rakvere linnas Tootmise tn 8
Tööle asumine: Kohe

Lisainfo: +372 322 9148
CV palume saata e-aadressile personalrakvere@jeldwen.com
www.jeld-wen.ee

JELD-WEN Eesti ASi Rakveres asuvas tehases, kus töötab enam kui 700 inimest, toodame täispuituksi ning lenge. Baltimaid teenindav terminal asub Tallinna külje all Lehmjas. Meie tootevalikus on siseuksed, liuguksed, saunauksed, rõduuksed, välisuksed ning aiamajauksed.

JW JELD-WEN

Vinni valla päevad
16.- 22. august 2021

17. august kell 19.00 Ulvi klubi terrassil
kontsert IvoLinna & Anti Kammiste

Piletite müük algab tund enne algust kohapeal ja broneerimine tel: 55 510 735 (Ulvi klubi)
Pilet 12.- (lapsed alla 14 aasta tasuta)

18. august kell 19.00 Roela laululaval kontsert Sadam & Trudnikov

Piletid müügil Roela Rahvamajas. Eelmüük 10.-,lapsed 5.-,koolieelikud ja sülelapsed tasuta.
Kontserdipäeval kohapeal 15.-. Info 51 36 693

19. august kell 20.00 Laekvere rahvamaja sisehoov Augustiõhtu piknik

Laval on ansambel "Napsitrallid" ja kohalikud muusikud. Head-paremat maitsemeelele pakuvad kohalikud ettevõtjad. TASUTA! Info 50 22 176

20. august Viru-Jaagupi koolimaja hoovis

kell 14.00 Lustakas suvepäev

Tegemist on vahva päevaga täis lusti ja rõõmu nii väikestele ja suurtele. Päeva jooksul saab tegeleda käelise tegevusega, on võimalik ennast proovile panna takistusrajal, mis vajab füüsilist jõudu ja mäe peal on adrenaliini hõlmav libe rada, mille peal saab alla lasta. TASUTA! Info 534152782

kell 20.00 Simmaniõhtu

Mõnus õhtu hea muusikaga, lõbusa seltskonnaga ja piknikuteki ning korvitäis kõige paremaga. Tantsuks mängib Meelis Kesküla. TASUTA! Info 534152782

21. august

kella 11.00 -18.00 VINNI VALLA ÜHE PÄEVA KODUKOHVIKUTE PÄEV

Kell 12.00 Roela laululava 35

Tule süütamine, kultuuriprogramm. Päeva juhib Samuel Golomb.

Kell 18.00 Viru-Jaagupi kirikus V Rahvusvahelise Gustav Normanni orelifestivali IV kontsert "Muusikaline tervitus Hispaaniast"

Orelil Musitseerib Loreto Aramendi Hispaaniast - Santa Maria del Coro Basiilika peaorganist.
Pilet on 10 / 7 € ja saadaval kohapeal enne kontserti.

22. august kell 16.00 Tudu kirikus kontsert Karl Madis & Margus Martmaa

Piletid müügil PILETILEVIS ja tund enne kontserti kohapeal

KÜLASTA KA VINNI VALLA MATKARADASID
AVATUD KODUKOHVIKUD 21. augustil

- **Mesimagus - Inju Meemaja - Inju küla**
- **"Pastferri prowade sehkendused" - Teeristi, Paasvere küla**
- **Põdratalu kohvik - Põdra tālu, Võhu küla**
- **Näkikohvik - Venevere Seltsimaja, Venevere**
- **Liivamäe talu - Liivamäe talu, Rahkla küla**
- **Kulina mõis - Kulina mõis, Kulina küla**
- **1JSK METSNIK - Raudtee 7 Tudu**
- **Ojasaare Aiakohvik - Ojasaare, Aarla**
- **Külarahva kohvik - Sinilille 1, Roela lauluväljak**
- **Kodukohvik LiinaTordid - Tepu tālu, Muuga**
- **Lõnga Liisu - Tartu mnt.11, Pajusti**
- **Kooli hoovi kohvik - Kooli tee 7, Viru-Jaagupi**
- **Ööbiku Nõiaköök - Ööbiku, Rahkla**
- **Külanõukogu teevik - Kesk 14, Viru- Jaagupi**
- **Noortemaja kohvik - Allika põik 1, Roela**
- **Isagaya Baruto - Barto Puhkemaja, Kulina Küla**
- **Rändaja kodukohvik - Leivapuu, Inju küla**
- **Eliisabet ja Emily - Rakvere mnt.14a Tudu**
- **Saara külakohvik - Nurme talu Saara küla**

Lae kindlasti endale alla NAVICUP äpp ja tule selle järgi kohale.
Arvutis aadressil:
https://navicup.com/event/vinni-valla-kodukohvikute-paev-21-august-2021/

Seoses Vabariigi Valitsuse poolt kehtestatud korraga on Vinni valla päevadel toimuvatele kontsertidele ja muudele üritustele pääsemiseks esitada sisenemisel kas digitaalne või paberkandjal COVID-19 vaktsineerimise-, läbipõdemise- või testitõend. Kohapeal testimist ei toimu!

Suvelõpu sumedaid reedeõhtuid sisustab Rakveres välikino

Sumedate Suveõhtute filmifestival tuleb tänavu kolmandat korda. Toimumispaigaks taas Rakvere linnavalitsuse väliterrass ja programmis on nii ajalooline, romantiline ja mõtlemapanev mängufilm kui kõnekas dokumentaalfilm Euroopa viimaste aastate filmivalikust.

„Tagasiside eelmiste festivalide kohta on olnud väga positiivne ning Rakvere linnavalitsuse hoov on selliseks üürituseks väga sobilik keskkond ka dekoratsioonide, istumispaiga ja sisekujunduse poolest," rääkis filmifestivali korraldaja Karl Ander Pais, märkides, et üle Eesti koguvad suvisel ajal välikinoseansid üha enam populaarsust.

Välikino muudab eriliseks just ümbritsev keskkond. „Istud õues värskes õhus, sul on ümber veidi linnamelu, rohutirtsude sirin, lindude hääled – see atmosfäär, mis tekib, on eriline ja annab hoopis teise emotsiooni filmi vaatamisele kui kinoseinte vahel," leidis Pais.

Sumedate Suveõhtute filmifestivali põhiprogrammis on kokku neli linateost Ungarist, Taanist, Saksamaalt ja Prantsusmaalt ning tänavu on kõik filmid varustatud ka eestikeelsete subtiitritega.

„Saatkonnad andsid meile nimekirja oma maade pakutavatest filmidest ja valisime välja need, mis meid, festivali korraldajaid, kõnetasid ja mis võiksid ka Rakvere elanikele korda minna," rääkis Karl Ander Pais. „Püüame olla ka žanrite mõttes varieeruvad nii on seekord näiteks Ungari film „Vanaemade projekt" hoopis dokumentaalfilm."

Karl Ander Pais on koos sõprade Kristo Ambose ja Karl Andreas Sprengiga eest vedanud ka Rakvere gümnaasiumi filmifestivali, idee suvise välikinofestivali korraldamiseks tekkis noortel ühel talvel. „Noorte filmitegijate linn me ju oleme ja filmikultuur võiks siin ka lisaks teatrikinole olla. Hästi sujuvalt jõudsime filmifestivalini," rääkis Pais. „Oleme vaadanud seda siiski aastakaupa. Igal suvel mõtleme, et kas ja kuidas järgmisel aastal see teoks võiks saada. Võlu on selles, et saame midagi kodulinnas ära teha, anda oma põlisele elukohale midagi tagasi. See on meile südamelähedane, teeme suure rõõmuga."

Linastused toimuvad Rakvere linnavalitsuse hoovis neljal järjestikusel reede õhtul alates 13. augustist algusega kell 20 ja sissepääs on tasuta.

Lisaks põhiprogrammile on eriseanss 4. septembril, kus Chillilaada raames linastub üks Eesti film.

Katrin Uuspõld

Festivali programm

▶„Vanaemade projekt" R 13.august kl 20:30 (Ungari, 2017, režissöör Bálint Révész)

Kolm vanaema – endine Inglise spioon, Natsi-Saksamaalt pärit tantsija ning koonduslaagris ellu jäänud Ungari kommunist – võtavad koos lapselastega ette teekonna minevikku. Seitsme aasta jooksul valminud keerukas rännakufilmis sünnib põlvkondadevaheline dialoog, mis suunab nooremat põlvkonda heitma elule täiskasvanulikumat pilku, võimaldades vanaemadel tunda end taas noorena, mõtestada ja leppida oma traumaatilise minevikuga.

„See on linateos, mis kõnetab nii nooremat kui vanemat põlvkonda, aidates läbi filmi süžee ja loo jutustuse mõlemal poolel üksteist paremini mõista. On lõbusaid hetki, kuid autorid pole peljanud ka raskete teemade ekraanile toomist," iseloomustas festivali korraldaja Karl Ander Pais.

▶„Meie mees Ameerikas" R 20. august kl 20 (Taani, 2020, režissöör Christina Rosendahl)

9. aprillil 1940 ründas Natsi-Saksamaa Taanit, nõudes viivitamatut kapituleerumist. Taani valitsus alistus mõne tunniga ja alustas seejärel koostööd natsidega. Henrik Kauffmann, Taani suursaadik Ameerika Ühendriikides, otsustab kuulutada ennast vaba Taani esindajaks, keeldudes täitmast Saksamaa nõudmisi. Tõsielusündmustele tuginev ajaloodraama jälgib Kaufmanni pereelu kõrvuti pingelise sõjaaja diplomaatiaga.

„Film põhineb ajaloolistel sündmustel, kuid selles on tugevaid hollywoodilikke jooni. Filmi peategelane Henrik Kauffmann on oluline isiksus Taani ajaloos Teise Maailmasõja ajal. Tema suurimaks saavutuseks jäi omavoliline lubamine ameeriklastel luua Gröönimaa pinnale sõjaväebaas, mis omakorda kaitses Taani sealseid valdusi natside eest ja kindlasti andis oma panuse ka kogu sõja kulgemisele. „Meie mees Ameerikas" linastub Eesti Vabariigi taasiseseisvumispäeval ja on sümboolselt ka Eesti looga seotud. Taani okupeeriti võõrvägede poolt samamoodi nagu Eesti, ainult Taanil õnnestus vabaneda oluliselt kiiremini ehk sõja lõpuga," rääkis Karl Ander Pais.

▶„Elavhõbe" R 27. august kl 20 (Prantsusmaa, 2019, režissöör Stéphane Batut)

Juste eksleb Pariisi tänavatel, otsides inimesi, keda üksnes tema on võimeline nägema. Ta korjab kokku nende viimased mälestused, enne kui nad teise ilma juhatab. Ühel päeval tunneb Juste'i ära Agathe, kellega nad olid minevikus kohtunud. Noor naine on elus, mees aga fantoom. Mida nad ette võtavad, et neile antud teisest võimalusest haarata ning teineteist armastada?

„Prantsuse filmidele omaselt suurepärase loojutustuse ja romantilise kulgemisega teos. Kindlasti selle festivali üks kergemini vaadatavaid teoseid, mis lubab ennast vabaks lasta, puhata ja nautida imelist lugu suurelt ekraanilt. Film suudab vaataja tegelastele kaasa elama panna ja tunda seda romantikat, mida režissöör Stéphane Batut on läbi kaamerasilma soovinud õhata," kommenteeris Karl Ander Pais.

▶„Süsteemi error" R 3.september kl 20 (Saksamaa, 2019, režissöör Nora Fingscheidt)

Benni on 9-aastane taltsutamatu jõnglane. Käitumishäirete pärast ei saa ta kodus elada, ema kardab teda. Mida teha lapsega, kes on täiesti kontrollimatu? Ükski turvakodu ei taha Bennit oma hoole alla võtta. Benni lootuseks saab Micha, kellel on kogemusi viharavi ja noorte kriminaalidega.

„Tegemist on üdini hinge mineva filmiga, mis suudab vaatajad šokeerida. Mõtlemapanev ja liigutav teos. Aitab näha, mis toimub keerulise hingeeluga lapse mõttemaailmas, kuidas sellele reageerivad täiskasvanud ning kuidas kõik üritavad anda endast parima, et väike maailmakodanik saaks oma raskustest üle. Rahvusvaheliselt mitmekümnete auhindadega teos on kindel "must-see" tänavuse programmi raames," leidis Karl Ander Pais.

HÕFF tuleb koju kätte

Haapsalu õudusfilmide festival ehk HÕFF toimub sel aastal 13-15. augustil. Neil, kes Haapsallu kohale minna ei saa, on võimalik õudusfilme vaadata veebikino kaudu 16 filmi nädala jooksul, 15.-22. augustini.

Virtuaalse kino filmivalikus on nii uuemaid kui vanemaid filme, kergemaid ja keerulisemaid, animafilme, lühifilme – valik on üsna korralik. Mina vaatasin enne festivali ära kolm filmi, mille valikukriteeriumiks sai see, et need on uuema aja linateosed ja neid saab vaadata eestikeelsete subtiitritega.

Kõige kindlama peale minek nendest on „Surnuvalvaja" (USA, 2019). Film on üsna kammerlik, tegelasi vähe, kõik toimub ühe öö jooksul peamiselt ühes kitsukeses majas. Klassikalises laadis jutustatud lugu on vormistatud ilma liigsete kenitluste ja eriefektideta. Pinget ja hirmu siiski jagub.

Noor juudi mees palgatakse valvama surnut, üheks ööks. Tema ülesandeks peaks olema palvete lugemine koolnu juures, et sellest eemal hoida kurje vaime. Paraku on kadunuke pea terve elu piinelnud deemon Mazziki küüsis ja see kurivaim hakkab ka surnuvalvaja peal oma trikke tegema. Mazzikimid on juudi mütoloogias nähtamatud deemonid, kes võivad erineval moel häirida inimeste argielu. Alguses on surnuvalvaja Yakov üsna stoiline ning ei võta ka oma valvamise ülesannet kuigi tõsiselt, kuid tasapisi hakkab talle kohale jõudma, et asjalood on pahasti.

Film on üsna aeglases tempos, väheste vahenditega üles filmitud, kogu aeg on ka üsna pime, kuid arvestades seda, et tegemist on režisöör Keith Thomase debüüdiga, tema esimese täispika autorifilmiga, siis on tulemus igati kiiduväärt ja pakub vaatajale korralikku närvikõdi. Märul see ei ole, verd (eriti) ei pritsi, kuid paine ja äng on ehedalt edasi antud. Kõlbab vaadata nii üksi kui seltskonnaga.

„Rüvetamine" (Kanada, 2020) on juba veidi kummalisemas võtmes üles võetud lugu. Eelkõige võib see film huvi pakkuda neile, kes hindavad filmides näitlejameisterlikkust ja ehedust. Siin on väga vahetult edasi antud tegelaste sisemised läbielamised, oksendamine, paanikahood, lämbudes rabelemine – väga jõuliselt esile toodud ja naturalistlikud stseenid. (Hoiatuseks peab vast mainima, et filmis on paljas erutunud mees ja see stseen kestab päris pikalt.)

See ei ole kerge vaatamine, siin on aeglane paine, mida on vahest ehk liigagi ohtralt pikitud koorilaulu ja looduskaadritega (et oleks ikka hästi kunstipärane). See punnitatud kunstipärasus pisut häiris, kuid need vahepealsed mutukad ja ämblikud siiski ei lämmatanud filmi kui tervikut. Peab tunnistama, et film on närvesööv, kuid samas on see siiski hea lugu, siin on oma atmosfäär ja autorite, Dusty Mancinelli ja Madeleine Sims-Feweri, ambitsioon on selgesti arusaadav, nad soovivad näidata painet ja selle all murdumist. Kindlasti ei ole see film igale maitsele, kui eelistate märuleid ja karjeid, pöörast põgenemist või kummitustehirmu, siis seda siit ei tasu otsida.

Lugu portreteerib kaht õde, kes saavad kokku maamajakeses, ka elukaaslased on kaasas. Näib, et ühe õe abielu hakkab purunema, tema on depressiivne ja rabeda olekuga, kuid näib, et selline ongi tema loomus, lapsest saati. Konflikt tekib õe ja õemehe vahel ja päädib see asi piinarikka mõrva ning laibatükeldamisega. Film on jube aeglane, aga kui sa suudad selle sisse minna, siis nähtu käärib tasapisi. Ja pigem on tegemist naistele suunatud õudukaga.

„Mesineste" (USA, 2020) on selline film, mida mina lõpuni vaadata ei suutnudki. Juba algusest alates oli tegemist minu jaoks liiga veiderdava läila leemega, mille muutis eriti ärritavaks muusikaline kujundus, ka dialoogid ja visuaalsed lahendused keerasid minus vastikusevärinatele vinti peale. Mitte, et seal esimestest kaadritest alates mingi jälk räigus oleks ekraanile paisatud, aga see oli lihtsalt jube punnitatud jampsimine, kistult teatraalne, rõhutatult… boheemlaslik selle sõna kõige halvemas tähenduses. Üldse ei soovita! Aga muidugi kui te tahate end proovile panna, või kui teil on mingi vaenlane, keda soovite piinata, siis see film on ideaalne kannatuste rada. Väga, väga halb film, mis kuuldavasti lõpu poole ka väga räigeks läheb. Nõuab eriti sitket vaatajat.

Lõpetuseks võiksin siiski veel ühe soovituse anda, film „Maga" (Saksamaa, 2020) on korralik klassikaline õudusfilm, psühholoogiline draama, luupainajalik, kuid köitev. Paraku seda filmi ei saa vaadata eestikeelsete tiitritega, subtiitrite valikus on vaid inglise keel. Kui mõikate saksa või inglise keelt, siis igatahes väärib vaatamist.

HÕFFi filme saab vaadata veebikinos: poff.elisastage.ee

Margit Adorf

KODUKOHVIKUTE PÄEV Väike-Maarja vallas
20. august 2021

11.00 Mälestushetk Väike-Maarja Vabadussõja mälestussamba juures

11.30 Muuseumi II korruse näituse "Kogukonnamälu. Väike-Maarja kandi lood taludest, kolhoosidest tänapäevani" avamine

13.00 Kontsert-jumalateenistus kirikus, segakoor HUIK, dirigent Kaur Pennert

VABAANNETUS LEINAMAJA REMONDIKS!

Avatud on 14 kodukohvikut üle Väike-Maarja valla.
Täpsem info nii kohvikute kui kontserdile pääsemise kohta on leitav valla kodulehelt www.v-maarja.ee

Grossi TOIDUKAUBAD

Tähelepanu! Vastavalt turusituatsioonile võivad hinnad veel alaneda!

SOODUSPAKKUMISED!

13. august - 26. august

NÄDALAPAKKUMISED
13. august - 19 august

Kartuli-köögivilja salat
kg
~~3.48~~ **2.48**

Kanafilee šnitsel
kg
~~8.98~~ **5.88**

Keeduvorst Lemmik
(viilutatud)
150g
~~0.94~~ **0.78**
5.20 €/kg

Poolsuitsuvorst Küüslaugu
kg
~~4.48~~ **3.18**

Soodne grillvorst juustuga
kg
~~3.48~~ **2.58**

Sea supiliha
kg
~~1.98~~ **1.48**

Kodune hakkliha
kg
~~4.38~~ **3.78**

Brownie
kg
~~8.08~~ **7.98**

Pikk sai
(juustuga)
210g
~~0.68~~ **0.54**
2.57 €/kg

OSTAME KOKKU:
VEISEID ja SIGU. Tel: 322 4699, 512 4699.

Šašlökk tomatimarinaadis
700g / Tallegg
~~4.28~~ **3.44**
4.91 €/kg

Laste toorvorstikesed
450g / Rannarootsi
~~3.28~~ **2.68**
5.96 €/kg
A+ A

Suitsuvorst juustuga
77,7% 300g
Maks & Moorits
~~2.38~~ **1.94**
6.47 €/kg

Delikatess sült
300g / Nõo
~~1.88~~ **1.74**
5.80 €/kg

Koorene kanapasta
300g / Mamma
~~2.28~~ **2.04**
6.80 €/kg
A+ A

Friikartul Sunny Fries
(sirge)
1kg
~~1.78~~ **1.14**

Saaremaa või
(rasva 82%) 200g
Mo Saaremaa
~~1.94~~ **1.48**
7.40 €/kg

Juust Džiugas Bronze
(12 kuud laagerdust)
180g
~~2.98~~ **2.48**
13.87 €/kg

Sulatatud lepasuitsu viilujuust
150g / Epiim
~~1.28~~ **0.98**
6.53 €/kg

Suitsujuust
18%, 200g
Tere
~~1.98~~ **1.48**
7.40 €/kg

Mozzarella kirsid Otto
245g / 125g
Estover
~~1.38~~ **0.98**
7.84 €/kg
A+ A

Koorejogurt Muah Valio
380g / 3 sorti
Valio
~~1.28~~ **1.08**
2.84 €/kg

Sipsiku jäätisemaitseline AB-jogurt 165g / 2 sorti
Saaremaa Delifood
~~0.88~~ **0.74**
4.48 €/kg

Kohupiimakreem Farmi
150g / 3 sorti
~~0.78~~ **0.68**
4.53 €/kg

Piimajook Aasa
2,3%, 450ml
2 sorti
~~0.98~~ **0.78**
1.73 €/l

Grossi TOIDUKAUBAD

Vaata lisaks pakkumisi ja infot kaupluste kohta: www.grossitoidukaubad.ee

SOODUSPAKKUMISED!

13. august - 26. august

Vaniljejäätis Magnum
al 72g
7 sorti
~~1.28~~ **0.92** al 10.22 €/kg

Pulgajäätis Daim
110g / 71g
~~1.28~~ **0.98** 13.80 €/kg
A+ A

Fazeri Suur Kodusai
500g
~~0.78~~ **0.62** 1.24 €/kg
PAKKUMINE KEHTIB KUNI 23.09

Martsipan šokolaadis
150g / 2 sorti
~~2.68~~ **1.98** 13.20 €/kg

Marmelaad Marmiton
150g
2 sorti
~~al 0.98~~ **0.78** 5.20 €/kg

Maisikrõpsud
185g / 3 sorti
Santa Maria
~~1.78~~ **1.34** 7.24 €/kg

Päevalilleseemned Y.E.S.
150g
~~0.98~~ **0.74** 4.93 €/kg

Kuivatatud marjade ja papaia segu Premium Germund
300g
PAKKUMINE KEHTIB KUNI 9.09
~~2.78~~ **1.98** 6.60 €/kg

Hommikusöök Nestle Nesquik
310g
~~2.88~~ **2.44** 7.87 €/kg

Riis Bosto
4x125g
~~1.44~~ **1.08** 2.16 €/kg

Kaste Uncle Ben's
400g / 2 sorti
~~1.94~~ **1.48** 3.70 €/kg

Rapsiõli Olivia
1L
~~1.98~~ **1.88**

Kanapuljong Gallina Blanca
80g
~~0.64~~ **0.48** 6.00 €/kg

Kohv Araabika
500g
~~2.08~~ **1.98** 3.96 €/kg

Kohv Jacobs Selection
500g
~~4.98~~ **3.58** 7.16 €/kg

Kohviuba Lavazza Qualita Oro
1kg / 2 sorti
~~al 21.88~~ **14.18**
PAKKUMINE KEHTIB KUNI 9.09

Apelsinimahl Pure Harboe
0,25L
~~1.04~~ **0.78** 3.12 €/l
+0.10

Alkoholivaba vahuvein Blue Nun Silver
0,0% 0,75L
~~6.28~~ **4.78** 6.37 €/l

Gaseeritud puuviljavein Wõlu 6%, 0,75L / 3 sorti
Tähelepanu! Tegemist on alkoholiga. Alkohol võib kahjustada Teie tervist.

KPN vein FReixenet
al 11,5%, 0,75L / 2 sorti
Tähelepanu! Tegemist on alkoholiga. Alkohol võib kahjustada Teie tervist.

KGT vein Le Val Sauvignon Blanc
12,5%, 1,5L
Tähelepanu! Tegemist on alkoholiga. Alkohol võib kahjustada Teie tervist.

Piiritusjook Marquis De Leon Cherry 30%, 0,5L
Tähelepanu! Tegemist on alkoholiga. Alkohol võib kahjustada Teie tervist.

Rumm Bacardi
al 37,5%, 0,5L / 2 sorti
Tähelepanu! Tegemist on alkoholiga. Alkohol võib kahjustada Teie tervist.

Gin Beefeater L.D.
40%, 0,5L
Tähelepanu! Tegemist on alkoholiga. Alkohol võib kahjustada Teie tervist.

Viin Remedia Crystal
40%, 0,7L
Tähelepanu! Tegemist on alkoholiga. Alkohol võib kahjustada Teie tervist.

Hambahari Colgate Extra Clean Medium
1tk
~~0.72~~ **0.48**

Hambapasta Colgate Total
75ml
3 sorti
~~2.48~~ **1.68** 22.40 €/l

Habemeajamisvahendid Nivea Men al 100ml
2 erinevat
~~al 4.84~~ **3.48** al 17.40 €/l

Raseerimisjärgne kreem Men Expert Hydra Energetic 100ml
~~7.98~~ **5.48** 54.80 €/l

Deodorant Adidas
150ml / 5 sorti
~~3.28~~ **2.18** 14.53 €/l

Pulkdeodorant Lady Speed Stick
45g / 2 sorti
~~2.54~~ **1.68** 37.33 €/kg

Dušigeel Palmolive
(meestele) 250ml
3 sorti
~~2.16~~ **1.58** 6.32 €/l

Šampoon ja palsam Gliss Kur Bui-Tech Restore al 200ml
~~3.18~~ **2.28** al 9.12 €/l

Šampoon ja palsam Fructis Color Resist
al 200ml / L´Oreal
~~al 3.18~~ **1.98** al 7.92 €/l

Šampoon Denim
300ml / 2 sorti
~~3.48~~ **2.38** 7.93 €/l

Tooniv sprei Magic Retouch
erinevad toonid
~~7.68~~ **5.58** 74.40 €/l

Tampoonid Tampax Compak
16tk / 2 sorti
~~3.08~~ **2.48** 0.16 €/tk

Laste püksmähkmed Pampers CP
al 19tk. / 4 suurust
~~7.98~~ **5.98** al 0.23 €/tk

Niisekd salvrätikud Smile Baby
(kummel ja aaloe) 72tk
~~1.68~~ **1.28** 0.02 €/tk

Majapidamispaber Zewa Nature Lover 2-kihiline / 4 rulli
~~2.58~~ **1.98** 0.50 €/rl

Salvrätikud Zewa Family
3-kihiline / 90tk
~~1.54~~ **1.14** 0.01 €/tk

Pesupulber Ariel
(36 pesukorda)
2,7kg / 2 sorti
~~10.98~~ **7.48** 2.77 €/kg

Nõudepesumasina geel Finish All-in-1
900ml / 2 sorti
~~14.68~~ **7.98** 8.87 €/l

Nõudepesusvamm McLean XL
10tk
~~1.48~~ **1.14** 0.11 €/tk

Puhastusvahend Cillit Bang
al 600ml / 3 sorti
~~al 4.98~~ **2.98** al 3.97 €/l

Prügikott McLean LD
(nööritav) 35L
15tk rullis
~~1.28~~ **0.98** 0.07 €/tk

Kiisueine Whiskas
4-pakk / al 340g
5 sorti
~~1.64~~ **1.08** al 2.70 €/kg

Kassitoit Whiskas
950g
3 sorti
~~3.28~~ **2.28** 2.40 €/kg

GROSSI TOIDUKAUBAD Lääne-Virumaal: Rakveres: TURU KAUBAMAJA, Laada 16, **A+**. Tel 324 4500; RAJA, Ilu pst 2, **A+**. Tel 322 4360; LY, Vilde 6, **B**. Tel 322 3250; JOOGID, Vilde 6a, **C**. Tel 322 3561; **Kadrinas:** Viru 9, **A**. Tel 325 5810; **Tapal:** TAPA KAUBANDUSKESKUS, Jaama 1, **A+**. Tel 327 0460; **Haljalas:** GEA, Võsu 5, **A+**. Tel 325 1270; **Kundas:** Kasemäe 12, **A+**. Tel 322 4700; **Tamsalus:** PILLE-RIIN, Tehnika 24, **A**. Tel 322 3925; **Väike-Maarjas:** Pikk 9, **A+**. Tel 326 1150; **Rakkes:** Faehlmanni 38, **B**. Tel 329 1356; **Vinnis:** EVE, Sõpruse 5, **B**. Tel 325 1550; **Tobia külas:** ELEKTRA, **B**. Tel 322 4746; **Aseris:** Tehase 23, **A**. Tel 337 3033. **Ida-Virumaal: Kiviõlis:** KEVAD, Keskpuiestee 33, **A+**. Tel 337 4500; **Kohtla-Järvel:** Outokumpu 13a, **C**. Tel 337 5000; KALEV, Kalevi 27, **A+**. Tel 337 4300; Virmalise 2, **C**. Tel 337 0700; **Ahtmes:** Maleva 23, **A+**. Tel 332 0633; Estonia pst 30a, **A+**. Tel 337 2888; **Iisakus:** Tartu mnt 55, **A+**. Tel 337 4000; **Jõhvis:** Tartu mnt 15a, **A+**. Tel 336 3200; **Vokas:** Narva mnt 5, **A**. Tel 332 7000; **Narvas:** Pähklimäe 2a, **A**. Tel 354 1441; Pähklimäe 6a, **A+**. Tel 354 0420; Rakvere 71, **A+**. Tel 354 0060; Tallinna mnt 52, **A**. Tel 357 0709; NARVA CENTRUM, Tallinna mnt 47, **A+**. Tel: 356 3350. **Jõgevamaal: Jõgeval:** Tähe 10a, **B**. Tel 776 2956; Pargi 1, **A+**. Tel 747 7050; **Mustvees:** Tähe 9, **A**. Tel 772 3700; **Põltsamaal:** Tartu mnt 1b, **A+**. Tel 772 3003. **Tallinnas:** Lastekodu 14, **A**. Tel 653 4000; Tammsaare tee 93, **A**. Tel 652 1111; Ehitajate tee 41, **B**. Tel 679 0666; Paasiku 2a, **A+**. Tel 602 3000; Ümera 13a, **B**. Tel 607 6888; Endla 53, **A**. Tel 658 7545; KOTKA KAUBAKESKUS, Paul Pinna 21, **A+**. Tel 609 9722; Kari 3, **A**. Tel 609 8380; Majaka 28a, **A**. Tel 659 0000; Väike-Ameerika 6, **B**. Tel 644 8260; Järveotsa tee 35b, **A+**. Tel 6 098 222; Randvere tee 115, **A**. Tel 660 5060; Kivila 26, **A+**. Tel 6077 500; Vikerlase 23, **A**. Tel 6004700; Mustamäe tee 41, **A**. Tel 6001700. **Raplamaal: Kohilas:** Viljandi mnt 3a, **A+**. Tel 489 2670; **Järvakandis:** Turu 1, **A**. Tel 489 4500. **Harjumaal: Maardus:** Keemikute 41, **A**. Tel 644 0599; **Haabneemes:** Kaluri tee 3, Viimsi vald, **A**. Tel 600 3000; **Kuusalus:** Mäe 1, **A+**. Tel 607 6000; **Loksal:** Rohuaia 6, **A+**. Tel 600 9200; **Jüri:** TAMMIKU, Aruküla tee 7, **B**. Tel 609 1630; **Kehras:** Kose mnt 7, **A+**. Tel 601 9770; **Keilas:** Piiri 5, **A+**. Tel 601 3010; **Paldiskis:** Rae 26, **A**. Tel 658 1200; **Kosel:** Kodu 2, **A+**. Tel 601 4200; **Sauel:** Pärnasalu põik 1b, **A+**. Tel 600 4300; **Lool:** Saha tee 9, **A+**. Tel 600 4900; **Kose-Uuemõisas:** Kesk tn 1, **A**. Tel 600 8908. **Järvamaal: Paides:** Pikk 25, **A+**. Tel 387 0001; **Türi:** Viljandi 13a, **A+**. Tel 387 8666; **Järva-Jaanis:** Lai 23, **A+**. Tel 385 3200; **Koerus:** Paide tee 2, **B**. Tel 389 7570. **Pärnumaal: Vändras:** Pärnu-Paide mnt 26, **A+**. Tel 44 39 600; **Pärnu-Jaagupis:** Uus 20a, **A**. Tel 446 0620. **Tartumaal: Tartus:** Soola 7, **A**. Tel 776 9802; Keskuse tee 2, Tila küla, **A+**. Tel 742 6200. **Viljandimaal: Viljandis:** Jakobsoni 2, **A**. Tel 434 0111. **Võrumaal: Võrus:** Niidu 8, **A+**. Tel 772 2377. **GROSSI TÖÖSTUSKAUBAD Lääne-Virumaal: Rakveres:** TURU KAUBAMAJA, Laada 16, **Y**. Tel 324 4600; **Tapal:** TAPA KAUBANDUSKESKUS, Jaama 1, **Y**. Tel 327 0462.

Lisainfo * valitud kauplused: Iidla, Jõhvi, Jüri, Keila, Kivila, Kose, Kunda, Kuusalu, Laagna, Loo, Narva Mega, Saue, Turu Kaubamaja, Võru, Tempo, Põltsamaa, Jõgeva Pargi.

Aitan osta, müüa ja üürida kinnisvara

Galli Wölfert
Kinnisvaramaakler
Gsm: +372 506 3921
E-post: galli@skanton.ee

SKANTON KINNISVARA

MAAKLER VÕTAB MÜÜKI KINNISVARA!

Soovid osta, müüa või üürida kinnisvara?

Võta ühendust juba täna!

Andra Kivissaar
+372 5664 2161
andraki71@gmail.com

Arbeiter Grupp OÜ

KINNISVARA

• Müüa **1toaline korter,** 3/3, Kundas, otse omanikult. Uued aknad, maja soojustatud, uus katus, fonolukk. Hind 6300 €. Lisainfo tel 513 1272

• Müüa **2toaline** (41 m²) suurune **korter**, Pikk 37 Rakvere. II korrus, aknad hoovi poole. Hind 26 650 €. Tel 503 4972, info@ko.ee

• Müüa hubane **2toaline** (47,7 m²), I korrusel asuv kapitaalremonditud ahjuküttega **korter** Rakkes, Lääne-Virumaal. Ülalpidamiskulud madalad. Võimalus enda aiamaa pidamiseks. Korteril on uued aknad, elektri- ja torusüsteem, uus ahi tubade vahel ja väikeahi köögis. Uued seinakatted, põrand, lagi. Vannitoas on plaaditud dušinurk, boiler ja tualett. Lähedal kauplused, raudteejaam. Võib pakkuda vahetusvariante (korter, maja, maa, mets). Hind 15 900 €. Müüja: Kätri Kaik, tel 522 9397, katri@fiibi.ee

• Müüa Viitnal **kaks 2toalist korterit** (kokku ehitatud läbi kahe korruse). Info telefonil 552 8534

• Müüa **2toaline** keskküttega möbleeritud **korter** Kundas. Info tel 5342 7845

• Müüa Rummu alevis **2toaline** renoveerimist vajav **korter**. Tel 5624 4605

• Müüa Kundas **3toaline korter**. Tel 5894 2895

• Müüa Siimustis (Jõgevamaal) **3toaline** renoveerimist vajav **korter**, III korrus. Tel 5624 4605

• Müüa Pärnus Mere tänaval **3toaline** renoveerimist vajav **korter**. Tulevikus võimalus välja ehitada ka teine korrus. Tel 5624 4605

• Lepnal müüa **4toaline** ahjuküttega **korter** koos mööbliga või vahetada maja vastu. Tel 5590 2846

• Müüa Tõrma külas **2korruseline** renoveerimist vajav **maja** otse omanikult. Järelmaksu võimalusega. Tel 5624 4605

• Müüa heas korras suurem **maja, 2korruseline,** Rakvere linnas, kasutusluba olemas. Info tel 5347 7882

• Müüa renoveerimist vajav **maja** Aseriaru külas (Aseri lähistel). Tel 5624 4605

• Müüa Võõpsu külas, renoveerimist vajav **suvila + kõrvalhooned**. Räpinast 10 km, krunt 3600 m². Tel 5624 4605

• Müüa Vändras renoveerimist vajav **2korruseline korterelamu**. Järelmaksu võimalus. Tel 5624 4605

• Müüa Rummu alevis renoveerimist vajav **2korruseline maja**. Krunt 4600 m² + kõrvalhooned. Tel 5624 4605

• Müüa **maamaja** suvekoduks või ka aastaringseks elamiseks Lääne-Virumaal. Vesi salvkaevust tuppa toodud, lokaalne kanalisatsioon, põrandaküttega WC ja duširuum. Tel 5813 4676

• Müüa Tõrma külas 1 hektar **elamumaad**. Tel 5624 4605

OST

• Ostan **1- või 2toalise** kõigi mugavustega **korteri** Rakveres otse omanikult. Tel 508 1311

• Ostan **korteri** Lääne-Virumaale, kuni 3000 €. Tel 5674 6767

• Noor pere ostab **1-2toalise korteri** Rakvere linnas. Tel 5358 6061

• Võtan üürile (sobivatel tingimustel hilisema väljaostu võimalusega) viimase korruse **1-2toalise korteri** väheasustatud vaikses maapiirkonnas Lääne Virumaal, soovitavalt max ca 30-40 km kaugusel Rakverest. Tel 503 7780

• Soovin osta **3toalise korteri** või **maja** Tapa linnas. Seisukord ei ole oluline. Hind korteril kuni 35 000 € ning majal 45 000 €. Pakkumise korral helistada numbril 5837 2939

• Ostan **maja** Tartus. Soovi korral vastu pakkuda 2toaline mugavustega korter Tartus, II korrus, juurdemaksu võimalus. Tel 553 9557

• Ostan Rakveres või selle lähiümbruses renoveeritud **maja**, elamispind peab vähemalt olema 130 m². Tel 5813 4684

• Ostan **talumaja koos metsa või põllumaaga**. Hooned võivad vajada kapitaalremonti. Pakkumisi ootan üle Eesti. Tel 501 9917

• Ostan **maja** Rakveres või kuni 10 km eemal, kuni 120 000 € (võimalus vahetada ahiküttega renoveeritud madalate kommunaalkuludega korteri vastu Rakveres + kompensatsioon. Korter I korrus, 3 tuba, oma aed ja sissekäik. Tel 5819 1258

• Soovin osta **korteri** või **maja** Rakveres või lähiümbruses, võib vajada remonti. Soodsa hinna puhul tehing kohe! Tel 522 6500

• Soovin osta **korteri** või **maja** Rakvere linnas või lähiümbruses. Võib pakkuda ka maatükki. Tel 5300 9000

• Ostan **maja**, **krundi** või **ridaelamuboksi** (äärmine) Sõmerul või Näpil, võib pakkuda ka Rakveres. Pakkumised tel 553 2743 (ka sms)

• Soovin osta **garaaži** Rakvere linna piires. Tel 580 55211

• Soovin osta **garaaži** Rakveres, seisukord pole oluline ja samuti võib sisse jääda kogu teie vana prügi või mittevajaminevad asjad. Hind kokkuleppel. Tel 522 6500

• Ostan **garaaži** Vilde tn ja Mulla tn. Tel 5648 6638

• Ostan **garaaži** Sõmerul. Tel 5592 9942

OÜ ESTEST PR
OSTAB
metsa- ja põllumaad.
Tel 504 5215, 514 5215
info@est-land.ee

VÕTAN ÜÜRILE

• Soovin üürida **elamispinna** Kundas. Pakkuda ainult renoveeritud elamispindasid, **2-3toalised vähemalt**. Ei suitseta. Ei ole alkohoolikud. Tel 5340 8550. Email: ktalis2@gmail.com

• Soovin üürida **garaaži** Rakveres. Tel 5740 7733

ANNAN ÜÜRILE

• **1-20 töömeest saavad öömaja** Rakvere kesklinnas. Korralik elamine. Tel 516 4685

• Anda üürile Rakvere linnas **1toaline** kõigi mugavustega mõbleeritud **korter**. Üür 200 € + kommunaalmaksud. Tel 502 9052

• Anda üürile Vinnis **1toaline korter** (mõbleeritud), õhksoojuspump, II korrus, lift. Tel 5624 4605

• Anda üürile **2toaline** ahjuküttega mõbleeritud **korter** Rakveres Tööstuse tn, vesi õues. Üüri hind 110 € + maksud. Info tel 527 0058

• Üürida Rakveres **2toaline** kõigi mugavustega osaliselt mõbleeritud **korter**. Tel 5806 1017

• Üürile anda **2toaline** mugavustega **korter** Rakvere kesklinnas. Tel 5358 6829

• Üürile anda **2toaline korter** Rakveres. Tel 503 9451

• Anda üürile Kundas **2toaline** mõbleeritud **korter** otse omanikult. Tel 5624 4605

• Anda üürile Vinnis **2toaline korter** III korrusel, mõbleeritud. Tel 5624 4605

• Anda üürile Paides **2toaline korter**. Osaliselt mõbleeritud, I korrusel. Tel 5624 4605

• Anda üürile Ubja külas **3toaline** elektriküttega **korter**, II korrus. Osaliselt mõbleeritud. Tel 5624 4605

• Üürile anda **3toaline korter** Rakveres, renoveeritud majas. Tel 5656 4904

• Anda üürile **korter** Tapa linnas. Paide tänaval, V korrus Tel 512 2025

• Üürile anda **garaažiboksid** suurusega 21-42 rm, Rakvere kesklinnas, Võidu tn 40. Mõõtmed: kõrgus 2,7 m, pikkus 7,3 m ja laius 2,75 m. Tel 5344 0585

• Anda rendile kanaliga **garaaž** Rakveres turvalises piirkonnas. Suurus ca 20 m² (sisemõõdud ca 3,4 x 5,9 m) ja kõrgus ca 2,5 m. Garaažil on uus katus ja elekter. Lisainfo tel 528 8250

SÕIDUKID

• **www.toonklaas.ee**

• Müüa **Audi A4,** universaal, 2000. a. 1,6 bensiin, auto punast värvi. Kärukonks, auto on korralik, kõik töötab nagu peab. Hind 1200 €. Tel 5809 6086

• Müüa **Citroen Crosser**, diisel, 7 kohta, 10. a, hind kokkuleppel. Tel 5569 2057

• Müüa **Ford Focus** 1,6. 83kW, 2006. a. Ülevaatus 2022/06. Hind 1500 €. Tel 5635 5054

• Müüa **GAZ 53** (vana kabiiniga, kõrge kastiga, kaasa varuosad), ÜV puudub, dokumendid olemas. Tel 5622 4605

• Müüa 2002. a **Mercedes-Benz 210.** Hõbedane, diisel, 100kW. Hind 800 €. ülevaatus kuni august 2022. a. Tel 5824 4057

• Müüa tumepunane **Opel Astra** (2006. a, 1796 cm³, 92kW, bensiin, manuaalkast). Läbis äsja ülevaatuse, kehtiv kuni 09.2022. a. Helista tel 5334 1427

• Müüa **Volkswagen Carawelle** 2,5TDI, 75kW, nov. 1999. Rikkalik lisavarustus, väga heas korras. Hind kokkuleppel. Tel 502 8156

VARUOSAD

• Ostan **RS-09 kõiki osi**. Tel 5558 5956

• Ostan vene **sõiduautode** ja **mootorrataste uusi varuosi**. Tel 524 0996

• Ostan Volga 3102 **tõrvikkamber mootori**. Tel 524 0996

• Soovin osta VW Golf 2 **kärukonksu**. Tel 5649 1828

OST

• Ostan vana **mootorratta**, **võrri**, **mopeedi**. Pakkuda võib kõike, ka varuosi. Tel 5672 7175

• Ostan korraliku **kaubiku** alates 2014. a ja läbisõiduga alla 200 000 km. Berlingo, Partner või Caddy. Tel 527 2564, heino1972@gmail.com

56311001

• Ostan **seisvaid autosid ja romusid**! Ostan ka neid mida lammutus ei soovi. Sularaha kohe kätte! Vajadusel registrist maha! Võib pakkuda absoluutselt kõike, ka paberiteta utiili. Tel 5631 1001

• Ostan igasuguses seisukorras **sõidukeid**. Võivad vajada remonti, olla seisnud, avariilised, heas korras, romud jne. Huvi pakuvad ka vene autod, sobiva pakkumise puhul kiire tehing. Romud kustutan arvelt. Maksan head hinda! Tel 5357 7108

53 555 848

AUTODE OST

• Ostan **sõidukeid, kaubikuid ja maastureid** igas seisukorras! Raha kohe kätte! Vajadusel kustutame registrist! Helistage julgelt, maksan rohkem! Tel 5355 5848

SÕIDUKITE OST!
53092650

• Ostan igasuguseid sõidukeid, **kaubikud ja maastureid igas seisukorras**. Võib pakkuda absoluutselt kõike! Raha kohe kätte! Puksiiri võimalus. Tel 5309 2650

55659595

• Ostan **igas seisukorras sõidukeid/maastureid/kaubikuid**! Huvi pakuvad ka vanad autod ja uunikumid! Vajadusel puksiir! Arvelt kustutamine! Virumaal tulen kohe kohale, paku julgesti! Tel 5565 9595

• Ostan hea hinnaga **auto**! Võib olla seisnud, ilma ülevaatuseta või vajada väiksemat remonti! Hind kuni 1500 €. Tel 5682 2544

OSTAN TOYOTA
58 96 15 76

• Ostan **Toyota marki sõidukeid**. Võib pakkuda absoluutselt igas seisukorras ning hinnaklassis. Tel 5896 1576

• Ostan **autosid**, seisukord ei ole oluline. Sobib ka seisma jäänud, remonti vajavad autod. Tel 553 1989

• Ostan seisnud, remontivajavaid, avariilisi, heas korras jne **sõidukeid**. Maksan õiglast hinda. Sobiva pakkumise korral tulen kohe järgi. Arveldamine ja dokumentide vormistamine kohapeal. Tel 5376 2575

OÜ TENITO
• Veoautode varuosad ja remont
• Müüme erinevaid furgoone
• Rehvitööd sõidu- ja veoautodele ning traktoritele
• Ostame veoautosid ja mootoreid
Vinni v, Pajusti Tel 502 7362

KEHALA AUTOLAMMUTUS
E-R 9-18
OSTAME AUTOSID tel 509 6714 (kustutame registrist)
MÜÜME VARUOSI tel 325 1725, 505 9420, rakett@hot.ee

LAOSEIS
www.rakett.ee

VÄIKE-MAARJA AUTOLAMMUTUS

Erinevad VARUOSAD
Euroopa ja Jaapani autodele
• TREILERI RENT
• Ostame AUTOSID
• Rehvitööd ja remont

tel 326 1463, 504 3022
www.ebavere.ee, rannel@hot.ee
Tamsalu mnt 1 Väike-Maarja

RASKETEHNIKA, FRONTAALLAADURITE, KAHVELTÕSTUKITE
- remont, hooldus, varuosad
- väljakutsed kliendi juurde
- diagnostika

VEOAUTODE ning SÕIDUAUTODE
- remont, hooldus, varuosad
- diagnostika
- väljakutsed kliendi juurde

KLIIMASÜSTEEMIDE
- täitmine, remont + varuosad

RASKETEHNIKA NING VEOAUTODE
- rehvitööd + rehvide müük
- väljakutsed kliendi juurde
või tee äärde

ALUSROOMIKUTE REMONT + MÜÜK
HÜDROSILINDRITE REMONT + MÜÜK
KEEVITUSTÖÖD (TIG, MIG, ALUMIINIUM)

Cormet OÜ
Tel 5698 0253,
info.cormet@gmail.com
Tööstuspargi põik 1,
Vinni alevik

www.TOONKLAAS.ee

AUTO- JA MAJAKLAASIDE KILETAMINE TOON- JA TURVAKILEGA AUTOKLAASIDE PAIGALDUS JA PARANDUS

Rakveres Nortsu tee 2
Tel 522 2511, viru@toonklaas.ee

K-KUMMID
OÜ KK-RIDEEN

• Rehvid
• Veljed
• Rehvitööd
• Kliimatäitmine

Tõrma tööstusküla
Rakvere vald
Tel: 32 44 090
info@k-kummid.ee

REHVITÖÖKODA

Plekkveljed levinumatele automarkidele

VÄGA lai valik vähekasutatud *SUVEREHVE*

Vabriku 7
Rakvere
324 3421

AUTO KLIIMASEADMETE REMONT JA TÄITMINE

GARDI

R134, R1234Y-, nüüd müügil mõlemad gaasid

• Auto elektroonika remont ja elektritööd
• Diagnostika
• Autovalveseadmed
• Webasto ning Eber- späsher paigaldus ja remont
• Haakekonksude müük ja paigaldus

Asume uuel aadressil

Gardi Elektroonika OÜ
Narva 49, Rakvere,
tel 5052 065

Rehvikoda.com

VAHETA REHVID SOODSALT!

Rehvivahetuse täispakett al. 27 €

• Suur valik plekk- ja valuvelgi
• Velgede taastamine ja sirutamine
• Alumiinium velgede keevitamine
• Õlivahetus

Kontaktivabalt!!

Suur valik uusi- ja kasutatud rehve

Näpi tee 2D
Näpi alevik

Sõmeru Rehvikoda OÜ
E-R 8-17 Hooajal ka L 9-14,
+372 50 89 216

HAAKEKONKSUD
müük, paigaldus.
Tel 322 5233

TEENUSED

• **Autoklaaside müük** ja **paigaldus**. Tel 325 5505

• **Autoremont** Pajustis, Naaritsa 3. **Varuosade tellimine** ja **paigaldamine**. Hinnad soodsad. Info tel 5627 3336

• **Autoplekitööd** parima hinna ja kvaliteedi suhtega Lääne-Virumaal endiselt. Tel 508 6455

• Teostame erinevaid **teemantpuurimistöid**. Kontakt tel 517 4192, info@kckteemant.eu

VEOTEENUS JA RENT

• Rendin **järelelamu haagist**, hind 40 €/ööpäev, täisvarustus. Tel 508 0364

• Osutan **teenust kaubaveobussiga.** Tel 554 6353

• **Miniekskavaator** JCB kaevab ja puurib kus vaja. On ka materjali veo võimalus Mitsubishi kalluriga. Tel 529 9356, Jaanus

• **Veoteenus** kandevõime 13,8 t, mudel (2,45x9,0 m), kraana. Tel 5682 7009

• **Veoteenus** (kraanaga mudel, 6,2x2.35 KJ 7200). Tel 513 2021

vilde autorent
Sõiduautod
9-kohalised bussid
Tel: (+372)552 7977
Vilde 14, Rakvere
www.vildeautorent.ee
OFFICIAL CASHBACK PARTNER

Anda rendile uus autoveo konn vintsiga.
Hind 5 €/h (miinimum tasu 15 €) või 25 €/24h.

Tel 509 4959

KAUBA-, TREILERVEOD JA TÕSTETEENUS
Kandevõime 15 t, kraana, kasti mõõdud 2,5 m x 5,3 m, kraana noole pikkus 14 m
Tel 5608 9094

Puksiirteenus, veoteenus multilift veoautoga koos kraanaga
OÜ Hillard
+372 503 5181
www.hillard.ee

DEKTUM D EHITUS
KOPPLAADURI TEENUS
Tel: +372 509 1299
aivar@dektumehitus.ee

Veo- ja tösteteenused, kõrvalttõste 12,5 tonni

Eelistatud Järvamaa ja Lääne-Virumaa, võimalik ka üle Eesti.

Tel +372 5647 1977

3,5t ekskavaatori rent. 100€/päev, vajadusel transpordivõimalus. Info tel 504 0118

KAEVETEENUSED

• **Kaeve- ja pinnase aukude puurimistööd** miniekskavaatoriga. Tel 5558 3686

• Mini-ekskavaator. **Kaevetööd** 1,6 t room **ekskavaatoriga**. Hind 25 €/h. Tel 5836 9120

• **Kaevetööd laadurekskavaatoriga** Rakvere ja Vinni vallas. Tel 5609 9390

KAEVE- JA PLANEERIMISTÖÖD

Tel 5827 1622

ARMITEC OÜ

- Kaevetööd ja planeerimine
- Välisvee- ja kanalisatsioonitööd
- Elamute ja mitteeluhoonete ehitus
- Üldehitustööd
- Vundamendi renoveerimistööd
- Septikute ja mahutite paigaldus
- Kallurveod
- Multilift konteinerite rent (10 m³, 15 m³, 20 m³)
- Täitepinnase müük (muld, liiv, killustik)

Tel 5191 2784,
arved.armitec@gmail.com

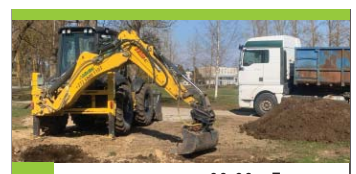

Kopatööd
Veoteenus
Muld, liiv, killustik
Konteinerite rent
Üldehitus
Miratex EHITUS
Miratex OÜ
Tel: 5800 1103
info@miratex.ee
www.miratex.ee

- BIOPUHASTITE, SEPTIKUTE PAIGALDUS
- VEE- JA KANALISATSIOONITÖÖD
- KAEVE- JA PINNASETÖÖD
- ÜLDEHITUS

53 330 146
info@jartex.ee
www.jartex.ee

Planeerimise tööd, kaevetööd. Kraavide puhastamine ja rajamine.
Tiikide puhastamine ja rajamine. Võsa eemaldamine giljotiiniga, põllumaa juurimine.

Tel 5665 4087

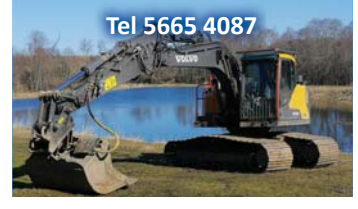

* Lammutustööd
* Kaevetööd ja planeerimine
* Ekskavaatorite rent
* Laadurmasinate rent (BobCat)
* Sise- ja välistrasside ehitus
RKAMD EHITUS
www.rkamdehitus.ee
RENT tel 5300 2086,
EHITUS tel 501 7047

FEKAALIVEDU JA VESI

• Teostame **fekaaliveoteenust** ja **kanalisatsioonikaevude** tühjendamist. **Külmunud trasside sulatus**. Feka-Ekspress OÜ. Tel 5194 4298, 5381 9930

• **Reoveevedu** Lääne-Virumaal. Teenindame iga päev. Tel 5656 1515

TEEME KOMBINEERITUD SURVEPESUAUTOGA JÄRGMISI TÖID:

Kanalisatsiooni- ja sadeveetorustike survepesu ning ummistuste likvideerimine, settepaakide tühjendamine ja puhastamine, kanalistasioonipumplate puhastamine, imbkaevude ja torustiku pesu, välistrasside veega täitmine ja surveproovid (vajalik 0,5´´ või 1 ¼´´ sisekeermega ühendus). Fekaali, liiva, muda imemine ja transport. Sulatame jäätunud kanalisatsioonitrasse.

Veepaagi maht 6 m³, imupaagi maht 6 m³.
FEKA EKSPRESS OÜ,
info 5381 9930, 5194 4298

SETTEKAEVUDE TÜHJENDAMINE JA REOVEE ÄRA VEDU LÄÄNE-VIRUMAAL
TEL 513 7633

FEKAALIVEDU

EHITUSTEENUS

• Teostame kõiki **lammutustöid** koos prahi äraveoga. Tel 5330 5970

EESTISEPTIK.EE

• **Biopuhastite, septikute paigaldus ja müük**. Tel 575 0202, erlend@eestiseptik.ee

• **Tänava- äärekivide paigaldus; piirdeaedade, terrasside ehitus; väravate valmistamine, paigaldus ja automaatika, haljastustööd.** Tehtud töödele garantii. Tel 5394 6666

• **Talumajade renoveerimine.** Info tel 5633 1530

• **Lammutustööd** koos prahi äraveoga**.** Tel 5553 0770

• **Terrasside-, varjualuste- ja kuuride ehitus**. Tel 5553 0770

• **Korterite, vannitubade remont**. Tel 5553 0770

• **Korterite** ja **vannitubade remont.** www.mlcp.eu. Tel 5667 7273

• **Vannitubade remont**, **ehitus**, **torutööd** ja **elekter**. Info tel 5458 0494

• **Korterite** ja **vannitubade remont**. Info tel 5458 0494

• Vahel juhtub, et mõned väiksemad **remondi- ja ehitustööd** jäävad oma järge ootama aastaid või hoopis vajavad koheselt tegemist. Pole probleemi – meie kogenud brigaadid teevad **pisitöid** heameelega – paigaldame liiste, parandame katuse, tapeedime, paneme mööbli kokku, riputame teie televiisori seinale, ühendame kodumasinaid jne. Peale pisitööde pakume ka täielikku korteri, maja või kontori remont- ja ehitustöid. www.mlcp.eu. Tel 5667 7273

• Teostame erinevaid **ehitustöid** Rakveres ja Lääne-Virumaal. Tel 516 8670

• **Värvimine, plaatimine, krohvimine, tapeetimine**. www.mlcp.eu Tel 5667 7273

• **Valmistan uksi, aknaid** teile sobivas mõõdus. Tel 5349 6065

• **Teostame** elumajade, korterite, vannitubade **ehitus- ja remonditöid**. Tehtud töödele garantii. Tel 518 7979

• **Ehitustööd**, **torutööd**, **põrandakütte paigaldus**, **korterite renoveerimine**, **katusetööd**. Tel 5628 4142. nfo.veebel@mail.ee

• Teostame täiemahulisi **katusetöid** kui ka **turvatoodete paigaldamist**. Pakkumist võib küsida kõigele katusega seonduvale. Rggrupp@mail.ee, tel 5875 5454

• Kui soovite oma elamutesse korralikku **elektrisüsteemi** siis helistage ja lepime aja kokku. Tel 5689 4149

• Teostame **ehitus- ja remonttöid** nii eramutes kui korterites, vannitoad, siseviimistlus, soojustamine, fassaadid, vundamendid, katused, terrassid jne. Santehnilised tööd. Hinnad mõistlikud. Info tel 5808 5965

• **Vee- ja kanalisatsioonitrasside ehitus** (sise, välis). Septikute ja mahutite paigaldus, santehnilised tööd. Hinnad head. Info tel 5808 5965

• Kõik **elektritööd** pädevusega elektrikult. **Boilerite puhastus** ja **remont**. Tel 5890 2983

• **Elektritööd**. Tel 5349 5632

• **Salvkaevude kaevamine, puhastamine, remont ja rõngaste vahetamine.** Kaevuümbriste ehitus. Tel 5840 0240

• **Küsi hinda ehitustöödele.** Teostame kõiki ehitus- ja remonditöid. Tehtud töödele garantii. Tel 518 7979

• Teeme **korteritele ja vannitubadele remonti**. Tehtud töödele garantii. Tel 518 7979

• Teostame **ehitus- ja remonditöid**, teeme kõiki siseviimistlustöid, maalritöid, santehnilisitöid, elektritöid. Samuti vannitubade remonti. Tel 518 7979

• **Võrk- ja puitaedade ehitus**. Soodsa hinnaga immutatud puidust piirded. Tehtud töödele arve ja garantii. www.kodupuit.ee Tel 5888 9999

• **Maalritööd, trepikodade remont, fassaadide värvimine, üldehitus, renoveerimistööd.** Tel 5897 9293, Ehmes.ee. Lai 3 a

• **Teostan santehnilisitöid** Lääne-Virumaal. Üldehitus, siseviimistlus, hoone vundamentide rajamine. Tel 5693 8220. E-mail: Initex@hotmail.com

• **Teostan maalri ja siseviimistlust**töid, vannitubade remont ja plaatimine. Tel 5684 3839, https://www.facebook.com/Siseviimistlus-481333308740539/

• **Pleki kantimine:** valmistame plekke vastavalt kliendi soovile. Automaatpink - kõik detailid õige kraadi ja mõõduga. Vajadusel mõõdame ja paigaldame. Tel 5340 8041

• Teeme **ehitus- ja remonditöid** ning vannitubade remonti. Aitame teid sisekujundusel. www.kenriko.ee. Tel 508 3305

• **PUR VAHUGA SOOJUSTAMINE**. Tel 5565 3842, www.pursoojustus.ee

• **PUR VAHUGA SOOJUSTAMINE**. info@estpur.ee, tel 5347 6567

• **Korstnapühkija** ja **pottsepateenused**. Tel 522 1165

• Teen **kindakrohvi** (korstnad, soojamüürid, seinad jne). www.kenriko.ee Tel 508 3305

• **Pottsepatööd**: ahjud, pliidid, kaminad, korstnad, korstnapühkija teenus. Tel 5552 8487, Vaiko

• **Pottsepp ehitab ja remondib küttekoldeid.** Tel 506 9683

• **Korstnapühkija puhastab ja hooldab küttesüsteeme**. Viru Küttesüsteemid OÜ. Tel 5664 4440

• **Korstnapühkija**. Tel 5560 4046

• **Korstnapühkija**, ummistuste likvideerimine. Tel 5552 8487

• Rakvere Küttesalong pakub **küttesüsteemide paigaldust ning hooldust** (pottsepp, korstnapühkija, keskküttespetsialist, soojuspumbaspetsialist). kyttesalong@gmail.com, 558 6786, Jaama pst. 5 Rakvere, www.küttesalong.ee

LR KATUSED OÜ
- **Katuste ehitus**
- **Valtsplekk-katuste ehitus**
- **Profiilplekk-katused**
- **Eterniitkatused**
- **Kivikatused**
- **Vihmaveesüsteem**
- **Katuse turva- ja ohutusvarustused**
- **Katuseaknad**
- **Aknaplekkide paigaldus**
- **Müüriplekkide paigaldus**
- **Plekikantimisteenus**
- **Liistprofiilide paigaldus**
- **Fassaadide ehitus (v.a krohvitavad fassaadid)**

Tallinna tn 49, Rakvere
Tel. **5345 9891**
e-mail: **info@LRkatused.ee**
www.LRkatused.ee
www.facebook.com/**LRkatused**

Janmert OÜ teeb
EHITUS- JA REMONDITÖID
Fassaadid, akende ja uste paigaldust jne.
Tel 5810 7352

• Sise-, välis-,vee- ja kanalisatsioonitrasside ehitus.
• Septikute, imbsüsteemide, mahutite müük ja paigaldus.

Septikutel eurosertifikaat.
Tehtud töödele garantii.

INFO: tel 503 5766
vassivere.traktor@gmail.com
www.vassiveretraktor.ee

Virumaa katused oü

KATUSED
FASSAADID
ÜLDEHITUSTÖÖD
VIHMAVEESÜSTEEMID
KATUSTE TURVATARVIKUD
PLEKIKANTIMISTÖÖD
(detaili pikkus kuni 3,8m)

Arto 53 40 65 19
Marko 53 30 14 55
virumaa.katused@gmail.com

A&O HOLDING Teeme teie ideed teoks!

- Mahutite ja septikute müük ja paigaldustööd
- Õhkvesi soojuspumpade müük ja paigaldustööd
- Radiaatorite ja põrandakütte paigaldustööd
- Küttesüsteemide paigaldustööd
- Kanalisatsiooni ja tarbevee paigaldustööd
- Boilerite müük ja paigaldustööd
- Toruabi
- Ventilatsioonitööd/hooldus

A&O Holding OÜ +372 5566 6811 anler@aoholding.ee www.aoholding.ee

Arbeiter Grupp

Katusetööd
Üldehitustööd
Katusetarvikute müük
Teraskatuste müük
Fassaadide ehitus
KÕIK EHITUSEST!

Tel: 5668 5343
Mairo Kivisaar

Tel: 5686 3083
Kain Kivisaar

argrupp@hotmail.com

Weckman Partner
Ida- ja Lääne-Virumaal

Puitaiad
Võrkaiad
Väravad
Terrassid

TEL: 5888 9999
WWW.KODUPUIT.EE

TP PLEKITÖÖD OÜ

Pikaajaline kogemus antud valdkondades:

- Erinevad katusekatte materjalid ja tööd
- Üldehitustööd
- Pleki kantimine
- Vihmaveesüsteemid
- Fassaaditööd

SOODNE JA KIIRE TELLIMUS MEILT!

TERVIKLAHENDUSED
(materjal ja paigaldus kõik ühest kohast)

Kontakt
Kontor 325 1730
Toomas 508 8497
info@tpplekitood.ee
www.tpplekitood.ee

Melsen
KATUSETÖÖD
Teostame lamekatuste ja viilkatuste ehitustöid ning ka katuste remonttöid
www.melsen.ee
Tel 5845 5717

KÕIK ELEKTRITÖÖD
Projekteerimine ning dokumentatsioon.
Tel 5341 9510
lepikuelektritood@gmail.com

Tõru Vara OÜ

➢ SANTEHNILISED TÖÖD
Paigaldamine / Vahetamine
➢ TORUABI JA AVARIIDE LIKVIDEERIMINE
➢ VEEVARUSTUSSÜSTEEMID
➢ KANALISATSIOONISÜSTEEMID
➢ VENTILATSIOONISÜSTEEMID
Ehitus / Paigaldus / Hooldus

+372 5668 2756
koster.tonu@gmail.com

A&O HOLDING Teeme teie ideed teoks!

- Terasside hooldus/õlitamine
- Terrasside ehitus ja remont
- Aedade ehitus ja remont
- Puude lõikus ja langetamine, võsalõikus
- Muruniitmis ja trimmerdamis tööd
- Vundamendi soojustustööd
- Katuste ja fassaadide pesu
- Tänavakivide kõrgsurvepesu
- Vihmaveerennide paigaldus/hooldus

A&O Holding OÜ +372 5566 6811 anler@aoholding.ee www.aoholding.ee

JP EHITUSGRUPP

•Katused (kivi, plekk, eterniit)
• Katuste ja rennide hooldus
• Plekikantimistööd
• Fassaaditööd
• Korterite remont
• Üldehitustööd
• Ühenduskohtadeta vihmaveesüsteemid
• Ventilatsioonitööd

5633 6291
jpehitusgrupp@gmail.com

ENKI RL OÜ
TORUTÖÖD
Süvavee-, tsirkulatsiooni- ja muud pumbad.
Vaata kodulehte www.eridus.ee
324 4103, 5662 1147,
KÜSI HINDA !

Initex GRUPP

- Mahutite/septikute/biopuhastite müük ja paigaldus
- Täitematerjalide müük
- Kaevetööd
- Vee-, kanali- ja küttetorustike ehitus
- Vesipõrandakütte paigaldus
- Välistrasside ja liitumispunktide rajamine
- Üldehitus, siseviimistlus, hoone vundamentide rajamine

Initex Grupp OÜ
Tel 5693 8220
Initex@hotmail.com
initexgrupp.ee

WWW.VOODRILAUD.EE
Müügil:
Sise- ja välisvoodrilauad
Põranda ja terrassilauad
Kruntimine ja värvimine
Parimad hinnad!
Transpordi võimalus!
Tel. 51 32 021
www.voodrilaud.ee

MUUD TEENUSED

• Pakume oma klientidele **ohtlike jäätmete** ja **elektroonika väljavedu** kodudest (boilerid, elektripliidid, külmkapid, värvid, aerosoolid, õlid jne) Lääne-Virumaa piires. Hinnad alates 15 €. Tel 5803 8559

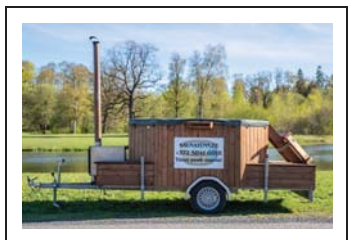

• **Kümblustünni rent**. Hind alates 45 €/ööpäev. Rakvere piires transport tasuta. www.saunatünn.ee. Tel 514 7518

• **Riidebox**. Praegu on just sobivad ilmad, et teha kodus üks korralik suurpuhastus. Pane kõik oma seisma jäänud asjad kokku (riided, jalanõud, kotid, mänguasjad, nõud, kosmeetika jne), tule rendi Riideboxist endale sobiva suurusega boks ja too asjad meile müüki. Anname Sinu asjadele võimaluse leida endale uus omanik. Lisainfo saamiseks kirjuta meile Facebooki või helista tel 5645 4294. Asume Rakveres, Võidu tn 5

• **Traktor-niiduk**, **rohu-purustaja** - võta ühendus. Tel 5689 3372

• **Pööningute ja keldrite puhastus**, samas ka prahi äravedu. Tel 5553 0770

VPT
VPT - Virumaa Puhastusteenused
KODUKORISTUS
ÄRIPINDADE KORISTUS
EHITUSJÄRGNE KORISTUS
VPT on koristusettevõte, kus saate ajapõhiste hindadega valida endale sobiva puhastusteenuse.
www.VPT.ee
info@vpt.ee
+372 5355 2004

• **VPT puhastusteenused**. Meie abiga hoiate enda töö- või elukeskkonda puhtana ja säästate ka aega. Tel 5355 2004

• Rakvere kliima OÜ **müüb, paigaldab ja hooldab**! Kui otsid õhksoojuspumpa või konditsioneeri, mis täidab täpselt sinu vajadusi siis küsi meilt pakkumist! Õhksoojuspump on väga mugav, lihtne ja säästlik küttelahendus koju, garaaži või suvila. Tasuta konsultatsiooni tel 5662 2050 või www.rakverekliima.ee. Standard paigaldus 250 €. Hooldus 50 €

• **Rakvere kliima OÜ müüb, paigaldab ja hooldab**! Kui otsid õhksoojuspumpa või konditsioneer, siis küsi meilt pakkumist! Õhksoojuspump on väga mugav, lihtne Ja säästlik küttelahendus. Tasuta konsultatsiooni tel 5662 2050 või http://www.rakverekliima.ee Standard paigaldus 250 €, hooldus 50 €. MEIL ON LÜHIKE OOTEAEG!

• **Hauaplatside korrastamine, piirete ja hauakivide käsi- ja survepesu, liiva ja kruusa vahetamine platsidel, hauapiirete ehitamine paekivist**, tänava äärekivist ja puidust ning muud kalmistutööd. Töötame üle Eesti. Tel 5592 3491, hauaplatsihooldus@muhkel.ee

• **Hauaplatside ehitus** ja **hooldus**. Betoonääred. Graniidist ääred ja hauatähised. Haljastus. Veoteenus. Planeerime töid juba järgmisse aastasse. OÜ Raneim, tel 526 0804

• Pakume **halumasina teenust**, vajalik 380 V, max läbimõõt 38 cm. Hind 12 €/tihumeeter. Info tel 5390 0545

• **Soojuspumbad, müük ja paigaldus**. Meilt ostetud soojuspumpadel hooldus soodushinnaga. TASUTA konsultatsioon. Calidum OÜ. Tel 5818 0046

DAIKIN CORA Premium Series

• **Soojuspumpade müük**, **paigaldus**, **hooldus**, **remont**. Õhksoojuspumba siseosa keemiline puhastus. Uued õhksoojuspumbad al 395 €. Õhk-vesi soojuspumpade müük, paigaldus (Daikin, Thermia, Nibe). VIRU SOOJUSPUMBAD OÜ. Tel 5656 4857

• Müün, paigaldan ja **remondin õhksoojuspumpasid ja konditsioneere**. Tel 502 4944

• www.arbotec.ee pakutavad teenused: **ohtlike puude raie, kändude freesimine, võsalõikus, trimmerdamine, hekkide lõikamine**. Võtke meiega ühendust, tel 528 6976; e-mail: info@arbotec.ee

• **Ohtlike puude likvideerimine.** Tel 554 9113

• **Raamatupidamine mikro- ja väikeettevõtetele** päris algusest kuni majandusaasta aruandeni. Huvi korral kirjuta raamatupidamine@avitex.ee või helista tel 5301 6084

• **Pakkuda raamatupidamisteenust ettevõtetele**. Huvi korral ühendust võtta numbril 5824 1050 või e-maili teel karlleopart@gmail.com

• **Koristan ära teie vanaraua keldritest ja õuedelt**, kaasa arvatud **auto akud**, **vana auto dokumentidega** ja **kodutehnika**. Tel 5672 7600

• **Arvutite kiire ja usaldusväärne hooldus ja remont. Printerite müük, hooldus ja rent.** Kohapeal suur valik kvaliteetseid, soodsa hinnaga analoogtoonereid. Aadress E. Vilde 14/1, telefon 553 5475, meiliaadress info@itsalong.ee

• **TV-antennid, digi-, SAT-TV komplektid**. Müük. Paigaldus. Konsultatsioon. Garantii. Tel 515 2235, 325 2179, OÜ Mart Tali Kaubandus

• **Arvutite kiire ja usaldusväärne hooldus ja remont. Kasutatud lauaja sülearvutite ost ja müük. Utiliseerime vana elektroonikat**. Helista juba täna tel 551 2053. Vaata ka www.hss.ee

Laua-sülearvutite remont, hooldus, uuendus, diagnostika.
Auto GPS remont, hooldus, uuendus.
Auto diagnostika.
E-R 10-20,
L-P kokkuleppel
Kuulutus ei aegu!
Tel 523 2277

UVERSA reklaam
Jakobsoni 11 Rakvere
REKLAAMID, KLEEBISED
LASERLÕIKUS ja GRAVEERIMINE
Tel. 521 3406 www.uversa.ee

Ohtlike puude langetamine, puudehooldustööd, hekkide pügamine, kändude freesimine.
www.puulangetus.eu
Tel 5822 8154

KAARDID ENNUSTAVAD.
Tel 900 1727. 24H.
www.ennustus.ee

NAISTE- JA MEESTE-JUUKSURID
5635 7474
MANIKÜÜR, PEDIKÜÜR, SILMA-,KULMUTEHNIK
Kaire tel 5566 2712
GEELKÜÜNED
Birgit tel 5553 9698
Sirje Ilutuba, Lai 3a
Avatud E-R 9-19
L 9-15

VÕIDU PANDIMAJA JA KOMISJONIKAUPLUS
➔ Väikelaenud käsipandi tagatisel
➔ Ostame ja müüme uusi ja kasutatud kodumasinaid, elektroonikat ja tööriistu
➔ E-sigaretid ja vedelikud (erinevad tooted)
➔ Komisjonipood kõik kaubad -20 %
➔ Nutiseadmete, arvutite hooldus ja remont
ROHUAIA 15A, RAKVERE
T. 555 67508
AVATUD E - R 9-18 L 10-15

Fekaalivedu ja settekaevude puhastamine
VÄLIKÄIMLATE RENT
Sevrik OÜ
517 6299

KODU

• **Vanaraua koristus, keldrid, garaažid**. Tel 5616 5761

• **Vanaraua koristus, keldrid, garaažid**. Tel 5672 7175

• Müüa **jänese puur**. Esineb kasutamise jälgi, kuid igati terve. Sügavus 58 cm, laius 94 cm, kõrgus 45 cm. Hind 35 €. Tel 5780 1098

• Veel on järgi **punasõstraid** oma aiast, 2 €/kg. Tel 508 0364

• Müüa **murutraktor** „Stiga“, 2010. a, heas korras. Hind 550 €. Tel 508 0364

• Müüa uus **robottolmuimeja**, laste **pikendatav voodi** madratsiga, laste **reisivoodi** madratsiga **kušett**, **madrats** 80x200 cm, **tumba**. Tel 5699 6594

• Müüa **2 ühesugust riidekappi**, lükanduksed 215x210, sobib väikeettevõttele. Tel 5675 7696

• Müüa **puulõhkumisemasin** BILKE S3 (giljotiin tüüpi) traktori külge (jõuvõtuvõlli ülekandega). Tel 5624 4605

• **Alumiiniumkatuseredelid**. www.katuseredelid.ee. Tel 515 9155

• Müüa uus Makita **kettsaag** (EA-7300P50E) [4,1KW] – 250 € (uue hind 680 €). Uus Boxer Mini- 300 **keevitusseade** – 100 € (uue hind 315 €). Tel nr 5639 6489

• Müüa **kasevihad** kohaletoomisega 1,20 €/tk. Kuulutus ei aegu! Tel 5452 0971

• **KAUP-KAUBA VASTU**. Pakkuda erinevaid **täitematerjale** (killustik, liiv, muld) võimalus tasuda ka vanametallis ja autoromudes. Tel 5627 2666

OST

• Ostame **tuhandeid vanaaegseid esemeid, ka mööblit ja väärismetalle**. Tühjendusostud majapidamiste likvideerimisel. Raha kohe, kojukutsed tasuta, üle Eesti. Antiigiäri Pikk 7, Rakvere. Tel 324 0542, 528 2330, info@hansaantiik.ee

• Ostan **tarbeklaasi tooteid: vaasid, klaasid, pitsid jne.** Pakkuda võib kõike. Tel 507 9984

• Ostan vene **Norma mudel- ja mänguautosid**, pakkuda võib kõike, ka remonti vajavaid. Tel 5672 7175

• Ostan **tarbeklaasi ja kristallnõusid,- tooteid**. Pakkuda võib kõike! Tel 5616 5761

• Ostan vanu **eesti- ja nõukogudeaegseid mänguasju**. Tel 507 9984

• Ostan **garaaži töölaua kruustangid**, võib pakkuda ka koos töölauaga. Tel 507 9984

• Ostan vana **mootorratta, võrri, mopeedi**. Pakkuda võib kõike, ka varuosi. Tel 5672 7175

• Ostan **roostevabast õlleankru**. Tel 5672 7175

• Ostan **Tarbeklaasi vaase, karahvine ja pitse**. Samuti ostan **Norma/Salvo mänguauto, rongi, trammi ja** 1970–90. a **cccp 1/43 mudelautosid**. Tel 529 1288

• Ostan **nõuka- ja vanaaegseid esemeid**, ka **vanametalli, kila-kola**, enne müüki võta ka minu pakkumine. Tel 503 1849

• Ostan **ENSV miilitsa ja kolhoosidega seotud** ja **kunsti**. Tel 510 7541

• Ostan majapidamise likvideerimisel **seisma jäänuid esemeid**: raamatust mööblini ja viin ära pesumasinad, pliidid jne kila-kola. Tel 503 1849

• Ostan **vanaaegseid asju**, vanavara, vanakraami, kila-kola. Tel 5555 5527

• Ostan **vanarauda**. Koristan aia, kuuri, või garaažinurgast vanaraua. Tasuta ei taha, maksan raha. Tel 517 4143

MÄNGUASJAPOOD
PÕIALPOISS
www.poialpoiss.ee
Paide, Keskväljak 3
Rakvere, Turu Kaubamaja
Laada 16
Tapa Kaubanduskeskus
Jaama 1
Võru, Kagukeskus
Kooli 6
Jõgeva, Suur 5
Kupongi esitajale kõik tooted -10%
E-poes kasuta sooduskoodi:
K-KUPONG10

Ed. Vilde 14
JR MOTOPOOD
KOMISJONIPOOD
HINNAD ALL.
TALVINE TÜHJENDUSMÜÜK
•ROLLERID, ATV-D (suure 8-tollise rattaga)- 125 CC, 150 CC, 200 CC, 250 CC
•KROSSIKAD 125 CC - erineva raami kõrgusega; 140CC - õliradiaator
•MOOTORID: sääreväristajale, mopeedile, rollerile, ATVle, krossikale.
•Uus MOPEED 72 CC
•JALGRATTAD
•VARUOSAD, REMONT
JALGRATTAD NAISTELE SUURES VÄRVIVALIKUS.
1-käiguline ratas; 3-käiguline ratas
*LASTE ATV=FERRARI - 50 CC (punane, kõige rohkem ostetud) ja elektriline, KROSSIKAD, KIIVRID, KINDAD
Vaata ka Kuldne Börs - mopeedid; rollerid; ATV-d
Võimalik osta järelmaksuga
MOPEEDI MOOTORID 225 € 50CC, 72CC, 110CC, 125CC,
Ostan kasutatud jalgrattaid, mopeede jm.
Rakvere, Vilde 14
(bussijaama vastas)
• E-R 9.30-17.00, L 9.30-14.00
• Tel 324 4240
Hiina rollerite, mopeedide, atv-de remont ja hooldus.
Tel 5648 6638
Motopood

STAR MOTO
SUUR VALIK
LASTE ATV-SID ja
KROSSIRATTAID
RAKVERE PIKK 6
• VARUOSAD MARGI MUDELITELE
• VARUOSAD HIINA MUDELITELE
• SÕIDUVARUSTUS
PROOVISÕIDU VÕIMALUS!!
rakvere@starmoto.ee
56374243

KÜTE, KÜTTEPUUD

• Müüa soodsalt lõhutud **küttepuud** (ka kuiva). Pakkuda ka 30 cm 40 L võrgus kuivi. Tel 5554 6093

• Müüa **saetud, lõhutud küttepuud**. Metsakuiv kuusk, kask, lepp. Tel 5192 4320

• Müüa **saetuid** ja lõhutuid küttepuid koos transpordiga. Pikkused vastavalt tellija soovile. Tel 5615 2941

• Müüa **katel** ja **akumulatsioonipaagid.** Müüa täiesti töökorras tahkekütte katel TERMONA (malm 5 ribiga) Hind 450 €; akumulatsoonipaak 450L VERT, hind 250 €; akumulatsioonipaak 250L VERT, hind 200 €. Asuvad Rakveres. Tel 503 1058

• Müüa **küttepuid**. Toores lepp - hind alates 40 €/rm, kuiv lepp - hind alates 55 €/rm, saadaval ka **sangleppa ja kaske**. Puud on laotud 5 m³ alustele, hind alates: hall lepp 280 €, sanglepp 300 €, kask 330 €. Puu pikkuse lõikame vastavalt kliendi soovile. Transport hinnas. Tel 5347 7664, Erko, Kohala küla, Lääne-Virumaa

• Müüa kuivi ja tooreid **küttepuid**, koos kohale toomisega. Tel 514 3328

• Müüa kuivi **küttepuid**. Tel 514 8848

• Müüa erinevaid **puitbrikette**, Premium **pelletit** 6/8 mm, **kivisüsi** ja **küttepuid**. Transport hinnas. Tel 5390 0545, soojus24@online.ee

• Müüme Haljalas **küttepuid**. Lehtpuu, kuivad ja toored, transport, koorem 5-10 m³. Tel 505 1528

• Müüme Haljalas **kuivi kase- ja lepapuid** (40 liitrilises kotis). Halgude pikkus 30 cm. Hind lepal 2.60 €/kott ja kasel 3.00 €/kott. Tel 505 1528

• Müüa kuiva okaspuu **küttepuud**, 37 cm. Hind 37 €/ruum. Tel 507 7961

• Müüa kuiv 30 cm **lepp** võrgus, 40 l, hind 2.50 €; **kask**, hind 3.00 €. **Turbabrikett** 850 kg alusel alates 145 €. Premium **pellet** - 8 mm, 975 kg, hind 180 €. Tel 5373 3626

• **Saetud-lõhutud küttepuud** laotuna 5 m³ alustele. Kõik puuliigid eraldi. Telli riidas puud koju. Tel 5399 3702

• Müüme **3 m küttepuud**. Tel 5012 905

• Müüa soodsalt **kütteklotse ja kaminapuid** + veovõimalus. Tel 501 3862

• Müüa lõhutud **küttepuid**. Halu pikkus vastavalt kliendi soovile. Saadaval: hall lepp, must lepp, kask. Hinnad. Alates 37 €/ruum. Lääne-Virumaa, Väike-Maarja vald. Tel 5559 0853

• Müüa **küttepuid** aastaringselt koos kohale toomisega, veokile laotult 5-15 m³. Kuivad 38, 50 cm ja toored 30-50 cm, hinnad soodsad. Tel 503 0311

• Müüa soodsalt **3 m küttepuud**. Tel 5074 553

KÜTTEPUUD
Pidevalt müüa saetud ja lõhutud küttepuid, veovõimalus.
Asume Kunda lähedal.
Tel 523 4142

Müüa kuivi küttepuid ja klotse Vinnis.
Tel 5783 8999

EHITUS

• Müüa kasutamata **hüdroisolatsioon** 15 l. Kokku on 2x15 l, ühe hind 55 €, kaks korraga ostes 100 €. Tel 5326 7156

• **Müüa killustiku erinevad fraktsioonid, graniitsõelmeid, ehitusliiva, täiteliiva, haljastusmulda.** Suuremate koguste tellimisel koostame hinnapakkumise. Asume Rakveres. Tel 5463 8919

• **Katuse- ja fassaadi tööd**, materjalid otse tootjalt. Tel 5553 0770

• Müüa **ehitusprusse** Rakvere vallas (Kohala) – 50 x 150 x 6 ja 50 x 100 x 6 mõõtudes. Huvi korral helista tel 513 7659

UHTNA SAEVESKI
müüb aastaringselt soodsalt ehituslikku
SAEMATERJALI
(prussid, lauad),
HÖÖVELMATERJALI
(välis-, sise-, põranda-, terrassi-, servamata lauad)

Transpordi võimalus!
Küsi pakkumist
tel 5682 7009
või
uhtna.saeveski@gmail.com

OÜ UHTNA PUIT
müüb
EHITUSLIKKU SAEMATERJALI,
VÄLISVOODRILAUDA (kuusk),
SISEVOODRILAUDA
(kuusk, mänd, saar),
PÕRANDALAUDA
(kuusk, mänd, kask, lepp),
SAUNALAUDA
(must lepp, haab),
TERRASSILAUDA
(mänd, kuusk).
Võimalikud erinevad profiilid ja laiused.
Samas pakume paigaldust.
Tel 528 8224
www.uhtnapuit.ee

OÜ ESTMET IE müüb
katuse-, seina- ja sileplekki
(kivi-, trapets- ja laineline profiil)
Hind al. 5 eurot m².
Saadaval
harja- ja viiluplekid.
Hind 5 eurot jm
Tel 508 6435

METS

• Ostan **metsa- ja põllumaad.** Tel 552 7322

• Ralfi Veosed OÜ ostab **ladustatud ja kasvavat võsa**, tel 511 6174. Samas müüa 3 m ja lõhutud küttepuud, tel 504 3326

Arbeiter Grupp
Ettevõte ostab kasvavat METSA ja VÕSA.
TEOSTAME:
▶ metsaväljaveo ja metsalõikuse teenust;
▶ giljotiini lõikus;
▶ võsalõikus;
▶ saelõikus.
mets.argrupp@gmail.com
+372 512 4759
+372 5686 3083

Raietööd OÜ
VÕSALÕIKUSTEENUS
• Kultuurihooldus
• Valgustusraie
• Harvesteri eest võsalõikus
SAETÖÖD
• Harvesteri järgsed suured puud
• Väiksemad langid
TRIMMERDAMINE
Tel 5342 9013

TIDRIKU PUIT OÜ
Ostame kasvavat võsa
Virnastatud võsa
Raiejäätmeid
Raieõigust
Pakume kraavide puhastamist
Väljaveoteenust
Lõikusteenust
Metsamaterjali vedu
Küttepuude müük
Telefon: 53854412
Email: Tidrikupuit@online.ee

KK HAKET
OSTAME KASVAVAT METSA JA RAIEÕIGUSI.
Metsaraieteenus
Tel 5354 1618
www.haket.ee

PÕLLUMAJANDUS

• Müüa **kodukana munad** 2 € karp (10 tk). **Vutimunad** 0,10 €/tk. Asume Raudlepa külas, sõidan ka linnaringe. Soove võtan vastu telefonil 5757 0907

• Müüa **mett,** Mõdriku küla. Tel 5346 9159, Andres

• Arkna Aiand müüb värskelt korjatud **mahemustsõstraid**. Hind 4 €/kg. 5 kasti puhul -10%. Miinimum kogus kastis 10 kg. Saadaval ka sügavkülmutatud mari. Info ja kättesaamine Arkna mõisa Jääkeldrist, tel 5557 8751, e-post: info@arkna.ee

• Müüa **soodsa hinnaga sealiha**. Vajadusel tükeldamine. Info tel 5196 2628 või 5354 3002

• Müüa sõelutud **musta mulda**, asukoht Rakveres, lisainfo telefonil 526 1408

OST

• Ostan korraliku **T-40-ne**. Hea, kui rohelise. Pakkumised 527 2564, või 529 2173 või pildiga: heino1972@gmail.com

• Ostan kasutatud **mootorsae**, ka suuremat remonti vajava. Tel 503 9650

LOOMAD

• Müüa 1-aastane väike **emane koer**. Tel 5836 1490

• Müüa puhtad isased **saksalambakoera kutsikad**. Sündinud 28.06.21. Loovutame pooles augustis. Tehtud ussikuurid, vaktsineeritud, kiibitud ja omavad VET passi. Vanemad kohapeal näha. Asume Harjumaal, Kuusalu vallas. Hind 400 €. Tel 5667 3749

VANAVARA

• Ostan vanu **eesti**- ja **nõukogudeaegseid mänguasju**. Tel 507 9984

• Ostan **antiik** ja **vanemaid esemeid**. Pakkuda võib kõike. Tel 5616 5761

• Ostan **NSVL fotoaparaate, objektiive, vahvliküpsetajaid**. Tel 5853 2215

• Ostan enne 1961. a **vene kopikaid**, **tsaari jm. vanu münte**. Tel 5606 8763, Arvo

• Ostan tarbeklaasi värvilisest klaasist vaase kuni 100 €/tk, õhumullidega klaasist vaase, nõukogudeaegseid ehteid, sõlgi, käevõrusid, merevaiku, karpides lusikaid, EW aegseid kohvikanne, piimakanne, serviise, Langebrauni ja Lorupi toodangut, Eesti linnapiltidega tuhatoose, vaase, topse, Eesti vapiga või lipuga esemeid, fotoaparaate, fotosid, fotoalbumeid, postkaarte jne. **Igasuguse huvitava vanavara, raamatute ja kunsti ost**! Tulen ise kohale - raha kohe kätte! Tel 5649 5292

• Ostan majapidamise likvideerimisel teie **küttepuu ja briketi** ning **vanaraua** ja muu **kila-kola** järgi. Tel 503 1849

• Ostan **nõuka- ja vanaaegseid esemeid**, ka **vanametalli, kila-kola**, enne müüki võta ka minu pakkumine. Tel 503 1849

• Ostan raamatu „Oikumeeni äärel“ 30 €/tk. Samuti ostan enne 1940. aastat trükitud nahkköites vanu raamatuid (raamatu selg või kaaned on nahaga kaetud), ilusas köites raamatuid, aabitsaid, piibleid, teatmeteoseid, kokaraamatuid, maakaarte, linnaplaane, vanu dokumente, diplomeid, tunnistusi, plakateid, reklaame, silte, kommipabereid, tikutoose, õllepudeleid jne. Said päranduseks korteri või plaanid kolida? **Ostan üleliigse vanakraami ja raamatud!** Tulen ise kohale - raha kohe kätte! Tel 5649 5292

• Ostan vanu ehteid, sõlgi, sõrmuseid, käevõrusid, merevaigust ehteid ja kaelakeesid, müntidest tehtud ehteid, setu ehteid (suur sõlg kuni 1000 €), vanu münte, hõberublasid, paberrahasid, hõbeuure, kellasid, hõbedast tehtud esemeid (pitsid, lusikad, portsigarid jne). Huvitavad ka vanad rinnamärgid, medalid, ordenid, koolimärgid, spordimärgid põllumajandusseltside medalid, märgikarbid ja märgivaibad. **Pakkuda võib igasuguseid esivanematest jäänud asju!** Tulen ise kohale - raha kohe kätte! Tel 5649 5292

• Ostan nõukogudeaegseid ja ka vanemaid raamitud seinapilte, graafilisi lehti, õlimaale, akvarelle, kujusid ja skulptuure. Samuti ostan igasuguseid nõukogudeaegseid keraamilisi kujusid, kujukesi, skulptuure ja keraamilisi seinaplaate - naisefiguurid, naise pea, memm, taat, lind, Kalevipoeg jne. Võib pakkuda ka pilte mis vajavad raamimist ja korrastamist. **Muuda kasutuna seisev kunst rahaks!** Kõik pakkumised oodatud! Tulen ise kohale - raha kohe kätte! Tel 5649 5292

• Ostan **nostalgilisi nõusid-serviise** (ka üksikuid). Vanemaid naiste-meeste ehteid (kaelaehted, sõrmused, sõled, prossid, rinnaehted, mansetid). Huvitavad ka lauanõud, vaasid, karpidega lusikad, raamatud, seinamaalid, ehete karbid, kujukesed ja muud ilusad vanad asjad. Tel 5356 0761, Liina

Kuuluta
kuulutused.kuulutaja.ee

• Ostan **vanu kellasid**. Ei pea olema töökorras! Võib pakkuda ka hambakulda või üksikuid kuld ja hõbe ehteid - ka sulatuseks. Kõik muud vanad esemed ka huvitavad! Tel 5872 5458

• **Ostan vanu rahasid, ordeneid, rinnamärke, medaleid, postmarke, albumeid, vimpleid, tikutoose** ja palju muud. Kõik vana huvitab! Tel 5872 5458

• Ostan **erinevat vanavara**: raamatuid, tehnika ajakirju, mööblit, rahasid, ordeneid, rinnamärke, vimpleid, heliplaate, kellasid, fototehnikat, fotosid, albumeid, raadio, lauanõusid, ehteid ja palju muud. Kõik vana huvitab! Tel 5872 5458

TEATED

• Kodune **käsitööpood „REBASTE PESA“** avatud Piiral, Metsaveere tänaval. Kui tahad saada head kingitust, teeme sulle poe uksed lahti kell 8-22 iga päev. Salvesta see telefoninumber 5332 5213

• **Tulen teie aeda rohima, korjan marju, teen mahla**. Tel 515 7161

• Arli Puukool müüb **viljapuid,- põõsaid, maasika-, mustika-, vaarika, viinapuutaimi ja muid istikuid** L 14.08: Tapa turg 9.00, Rakvere turg 10.30, Väike-Maarja Coop parkla 12.30, Laekvere 13.30. Info 518 8465, www.arlipuukool.ee

• **Kasutatud riiete lõpumüük** Keilas, Keldripood Keila, Paldiski mnt 46 (7-kordse maja all) T, K, N, R kell 11.00-17.00

MÕNE REAGA

Tapa jaamahoone saab lähiaastatel renoveeritud

Tapa jaamahoone. Foto: Tiiu Heinsoo

Eesti Raudtee ja Tapa vallavalitsus allkirjastasid äsja ühise koostöö kokkuleppe. Leppe kohaselt jääb Eesti Raudtee ülesandeks rekonstrueerida kolme aasta jooksul Tapa jaamahoone ja veetorni katus, fassaad ja avatäited ning välja ehitada jaamahoone kasutusele võtmiseks vajalikud kommunikatsioonid.

Tapa vallavalitsus peab leidma hoonetele avaliku kasutuse ja korraldama vajalike siseruumide ja tehnosüsteemide väljaehituse.

Raudteejaama hoone on kasutuseta seisnud juba viimased 17 aastat. Aastal 2004 lõpetati selle kasutamine jaamahoonena, pärast seda on hoones toimunud teatrietendusi ja kontserte. Aastal 2017 tunnistati AS Eesti Raudteele kuuluv Tapa jaamahoone kultuuriministri käskkirjaga kultuurimälestiseks.

Koostöölepingu allkirjastasid 7. juulil jaamahoones Tapa vallavanem Riho Tell, Eesti Raudtee nõukogu juhatuse esimees Kaido Zimmermann ja Tapa vallavolikogu esimees Maksim Butšenkov, kohal oli ka majandus- ja taristuminister Taavi Aas.

Kuulutaja

TTJA kutsub jätkuvalt teavitama ohtlikest ehitistest

Tarbijakaitse ja Tehnilise Järelevalve Ameti (TTJA) suvise ohtlike ehitiste kampaania raames laekus ligikaudu 150 teadet, milles on peamiselt teavitatud hoonetest, kus keegi sees ei ela ja mis pole kasutuses. Vähesemal määral on teavitatud ka lahtistest kaevuluukidest ning hooldamata mänguväljakutest.

„Kuigi juba praegu oleme saanud väga asjakohaseid teateid ning kõik hooned, mille kohta meile pilte on saadetud, on olnud reaalse ohukahtlusega, siis tõenäoliselt on ohtlikke ehitisi Eestimaal tegelikult veel tunduvalt enam. Seetõttu palume jätkuvalt inimestel tähelepanelikult enda kodukohas ja Eestis ringi reisides vaadelda ümbrust ja ehitisi ning selgelt ohtlikku ehitist nähes sellest paar fotot teha ning meile saata,“ rääkis TTJA ehitus- ja raudteeosakonna juhataja Kati Tamtik.

Ohtlikust ehitisest saab teavitada meilil ohtlikehitis@ttja.ee või läbi TTJA kodulehe ttja.ee/marka-ohtlikku-ehitist. Teavituse juurde tuleb lisada info ehitise asukohast, ohu kirjeldus ning foto ehitisest.

Kuulutaja

Ostan kaubaaluseid:
EUR, FIN ja märgistamata.
Tel 5552 2789

MUU

• Ostan enda tarbeks teie seisma jäänud **sõiduki**, universaali või bussi. Soovitavalt diisel, kuhu mahuks peale kaabu ja koti veel midagi. Tel 5801 9086

• **www.toonklaas.ee**

• **KAARDID ENNUSTAVAD**. Tel 900 1727. 24H. www.ennustus.ee

• **NÕUANDELIIN** tel 900 5020. Kui elumure vaevab ja vajad hingeabi, anname soovitusi. Vastame eraelu, tööd ja tervist puudutavatele küsimustele. Kõne hind 0,97 eurot/min

www.kuulutaja.ee

Kas kuuled kui nutab su kodu,
su puudust leinates sääl.
Talle kaaslaseks vihmade sadu,
kus piiskadel pisara hääl.

Teatame kurbusega,
et on lahkunud
meie armas abikaasa, isa,
vanaisa, vanavanaisa
ALEKSEI STOGOV
10.03.1942-08.2021

VIRU MATUSETEENUSED
MATUSEABI
24 h
Tel 5161480
Kirstu- ja tuhastamismatused
ning matusetarvikud
Külmik: Lõuna 1a Rakvere
Vormistamine: Kunderi 6 Rakvere
Tel 322 3046

Lihakarn OÜ ostab kokku
VEISEID
• NOORLOOMAD ja PULLID
eluskaal üle 420 kg
HIND KOKKULEPPEL
• LEHMAD
eluskaal üle 420 kg
HIND KOKKULEPPEL
Tasumine toimub koheselt!
Lisainfo telefonil 512 4699

HINNAD RAKVERE TURUL 12. AUGUST 2021
RAKVERE TURG (LAADA 39), AVATUD T - L 8.00 – 16.00

KAUBA NIMETUS	ÜHIK	MADALAIM HIND	KÕRGEIM HIND
Kartul, E.	kg	1,00	2,00
Maitseroheline (r.sibul, till, petersell)	kg	7,00	10,00
Küüslauk , E	kg	10,00	12,00
Kurk, E.	kg	1,80	2,00
Tomat, E.	kg	3,50	4,00
Mugulsibul, E	kg	2,50	
Peakapsas, E	kg	2,00	
Lillkapsas, E	kg	3,50	
Suvikõrvits, E.	kg	1,00	
Porgand, E	kg	2,50	
Kaalikas, E	kg	2,00	
Aeduba, E	kg	7,00	
Põlduba, kaunaga, E	kg	7,00	
Paprika, imp.	kg	2,50	
Baklazaan, imp	kg	2,50	
Kibepipar, imp	kg	10,00	
Vaarikad, E.	kg	15,00	
Kultuurmustikad, E ja imp.	kg	10,00	
Metsamustikad, E	liiter	5,00	
Must sõstar, E	kg	5,00	
Punane sõstar, E	kg	3,00	
Karusmari, E	liiter	2,00	
Murelid, imp.	kg	6,00	
Kirsid, imp.	kg	4,00	
Ploomid, imp.	kg	3,00	3,5o
Värske hapukurk	kg	6,00	
Kukeseened	kg	15,00	
Mesi	kg	7,00	

PUUKOOL müüb turul viljapuude ja marjapõõsaste istikuid, maasika- ja vaarikataimi, ilupõõsaid ning püsililli laupäeval, 14. augustil, kella 10.30 – 12.00

Info tel 322 3877; turg@ogelektra.ee

MATUSETEENUSED
Külmhoidla
Matusetarbed
Transportteenused
AARE ROHUMETS
Matusetalituse korraldaja-muusik
Tallinna 15 Rakvere
RAKVERE MATUSEBÜROO OÜ
tel 516 4699
büroo 324 4473

Kauaaegne operetiartist ja näitleja Tõnu Kilgas, kes lahkus tänavu kevadel, 25. mail, saanuks täna, 13. augustil, 67-aastaseks. Tõnu Kilgase sünniaastapäeva puhul jagab artistist meenutusi tema kolleeg Estonia teatrist, Marvi Taggo.

Tõnu Kilgas – elegantne ja värvikas nii artisti kui inimesena

Tõnu Kilgas oli värvikas lavakuju. Ka inimesena seltskondlik, vaimukas ja mõnus vestluspartner. Mis minu jaoks väga oluline – hea kuulaja. Me rääkisime paljust. Vestluse sisu võis olla erinev, aga „refrään“ jäi alati samaks – teater.

Marvi Taggo

Viimane juhuslik kohtumine esimesel koroonasuvel Mustamäel Magistrali keskuse kohvikus jäigi minul temaga viimaseks. Tõnu ei võtnud tol korral istet ega rääkinud teatrist, vaid viirusest, mis ta südame murelikuks tegi. Rääkis, et üks ta tütardest õpib meditsiini ja teab rääkida, et see viirus ei kao kuhugi…

Teatrielus valgete kinnastega krahvi või mõne sohipoja rollis oli ta ka päriselus endaga vahel opositsioonis ja süüdistas end selles, et kõik on kuidagi liiga kergesti kätte tulnud. „Etenduste salvestusi hiljem vaadates tundus mulle mõni asi pealiskaudselt tehtud olevat,“ tunnistas Tõnu.

Tõnu Kilgas küsinud kord Heino Mandri käest, kes on hea näitleja. Mandri öelnud, et „see, kes mõtleb, et ta on hea näitleja“. Ilmselt ei mõelnud kumbki mees seda, et näitleja enesekriitikat kaotama peaks. Tõnu oli oma ütlemistes aus, avatud ja vaimukas. „Operetti tuleb mängida kaks tundi enne und, sest kui siis pea padjale paned, pole see tähtis, kas rahakott padja all tühi on,” ütles ta.

Mäletan, et kunagi oli teatri vahekoridoris üks pink, kus suitsetati. Minule teadaolevalt Tõnu seal ei istunud. Ta ei suitsetanud. Seda enam oli üllatav, et üksvahe hakkas ta piipu tõmbama.

Tõnu Kilgas aastal 1992 Estonia Talveaias Imre Kàlmàni opereti „Silva“ kammerlavastuses. Foto: Henno Saarne Teatri- ja muusikamuuseum, Rahvusooper Estonia arhiiv

„See, kuidas piip põleb, sõltub tubakast, aga mis publikule meeldib, sõltub ikka näitlejast endast laval, ja on hoopis „teine tubakas“,“ arutles ta. Tõnu mängis sageli laval üle, aga publikule see meeldis.

„Tead, mis on õnn?” küsis Tõnu kord piibutamise jutu sekka: „See on siis, kui tahad hommikul tööle minna ja õhtul rõõmuga koju tulla.”

Valgete kinnastega frakikandjana pidas Tõnu Kilgas lugu oma kostüümidest. Ta ei lubanud endale kunagi etenduse vaheajal teatri puhvetis frakis või teises kostüümis istuda ja kohvitada. Tegi seda vajadusel püsti seistes.

Tema eeskuju oli endine Estonia teatri operetinestor Endel Pärn. Ükskord kurtis Kilgas, et „teater karjub Pärna järgi“, pidades silmas vanameistri nõudlikkust ja häid kombeid lavalolijate suhtes.

Kui Ita Ever vaatas Vanalinnastuudio etendust „Saame kokku veebruaris“, tulnud Tõnu Kilgas talle üllatuseks: „Mis mind üllatas Tõnus: olen näinud teda operetis ja muudes osades, aga siin on dramaatilised stseenid, ja sa naerad ometi. Koomiline eeldabki traagilise lähedust.”

Tõnu Kilgase ema Ellen Kaarma oli tuntud oma draamatiliste näitlejavõimete ja ilu poolest. Ta suri, kui Tõnu oli 19 aastane – liiga noor, et hinnata tol ajal ema osade suurusjärku. Aga tal oli plaanis teha emast ta 70. sünniaastaks mälestusfilm, kus rääkida ka ema kaasaegsetega. Tõnu isa, Lembit Mägedi, endine Endla teatri näitleja, oli ka Kaitseliidu maleva ülem. Pärnu on puhkelinn, kuhu Tõnul oli põhjust igal suvel minna isa vaatama ja teatris käia. „Pärnus on hea teater, kus poole etenduse pealt ei pea lahkuma,“ leidis Tõnu. Ja Pärnus ulatati talle üle aia roose tänusõnadega „härra Kilgas, käisin teie etendusel…“

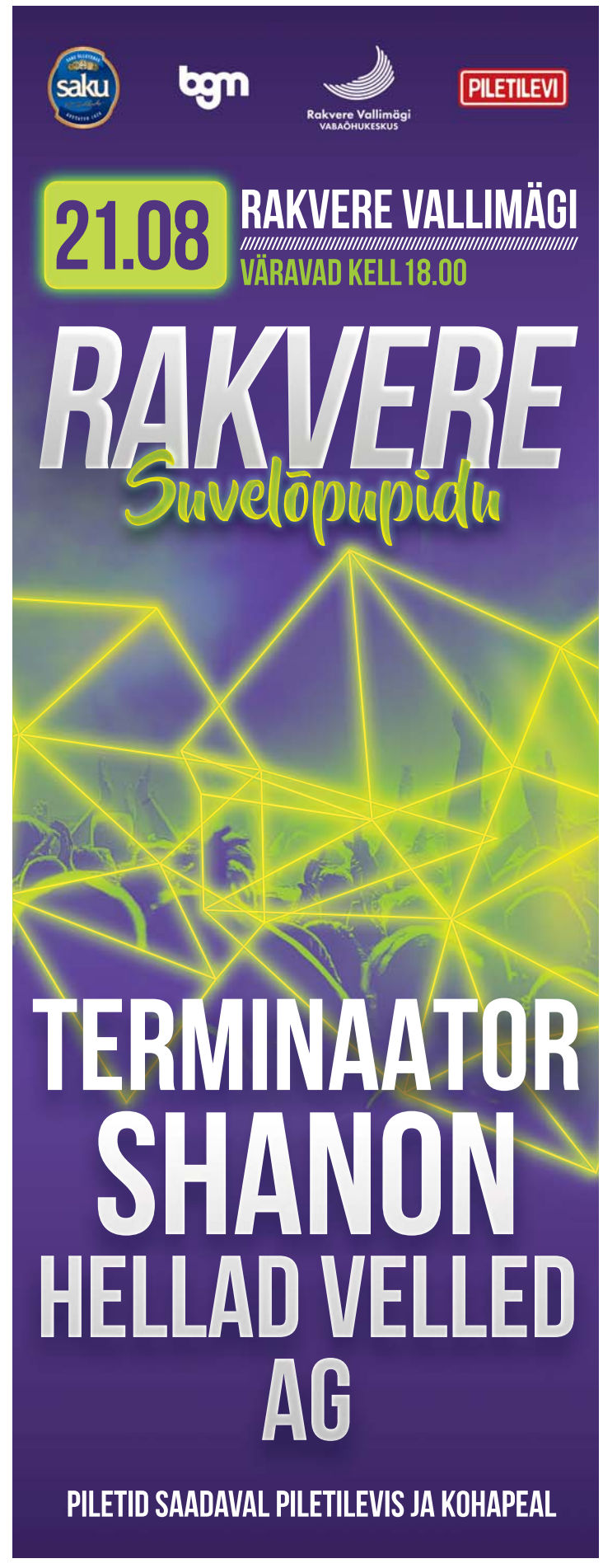

TEHNOÜLEVAATUS
TEHNOKONSULT
Rakvere
Karja 59
Avatud
E-R 9-18, L 9-14
Tel
5690 3120
Tehnoülevaatust teostame: sõiduautod, kaubikud, mootorrattad, traktorid, haagised. Tulekustutite kontroll.
WWW.TEHNOKONSULT.EE

TAGAKAMBRI KANGALAAT
kaupluse A&E Kangad
Rakveres Koidula 2
TAGARUUMIS
(sissepääs läbi kaupluse)
13. – 14. august
16. – 17. august
● Suur valik KARDINA- ja RÕIVAKANGAID 1–4 €/m
● MÖÖBLIRIIDED 5 €/m
● 220–240 cm laiad VOODIPESUKANGAD 3,50–4 €/m
● Valik voodipesu laadahindadega!

Soojus igasse kodusse, vesi igasse torusse!
MAASOOJUSPUMBAD
ÕHK-VESI SOOJUSPUMBAD
SOOJUSTEHNILISED TÖÖD
www.verx.ee
Tel 515 2655, verx@verx.ee

PUR VAHUGA SOOJUSTAMINE
pursoojustus.ee
vundamendid
pööningud
vahelaed
põrandad
katused
seinad
VÕTA MEIEGA ÜHENDUST
TERASKATUS OÜ
JAAMA PST 6, RAKVERE
5559 6270
5565 3842

KIVEX
FASSAADI- JA SOKLIPLAAT
• PARIMA HINNAGA FASSAADI-, SOKLI- JA TULETÕKKEPLAADID
• PROFESSIONAALNE PAIGALDUS
Lääne 36, Rakvere
Tel 511 0286
reiskapaoy@gmail.com

rak
TERAS
ARMATUURRAUA
MÜÜK, LÕIKAMINE JA PAINUTAMINE
TEL 58 36 1111
TEL 53 53 5686
KUIVATI TEE 3, VELTSI KÜLA
RAKVERE VALD
LÄÄNE-VIRUMAA
WWW.RAKTERAS.EE

Müüme sealiha ettetellimisel
Vajangul, Jõgeval ja Mustvees
VAJANGU PEREFARM
Sealiha ise ja omadelt
Sealiha
al veerand seast
2.40 €/kg
Info ja ettetellimine
tel: 5358 6772
Lääne-Virumaal kojuvedu TASUTA

A-Ülevaatus on Eesti suurim tehnoülevaatuse ettevõte.
Eestis tegutseme alatest 2008. aastast ja meie esindused asuvad Tallinnas, Maardus, Rae vallas, Kiius, Rakveres, Räpinas, Tartus, Viljandis, Keilas ja Otepääl.
A-Ülevaatus
BRONEERI KOHE AEG
www.autoülevaatus.ee
TEHNOÜLEVAATUS Rakveres
Sõiduauto tehnoülevaatus alates
24.90€
Päikese 3, Rakvere
tel. 322 3290
E-R 9.00 - 18.00
L 9.00 - 14.00

FESTEX
FURNITURE
ERITELLIMUSMÖÖBEL
KUI RÄTSEPAÜLIKOND!
- eritellimusmööbel
- köögimööbel
- garderoobid
- vannitoamööbel
- lükanduksed, liuguksed
KONTAKT
Koduleht: www.festex.ee
Email: info@festex.ee
Telefon: +372 5191 4422
Aadress: Jahvataja, Tõrma küla, Rakvere vald, Lääne-Virumaa, 44406

KÕIKE GRANIIDIST
OÜ Kivix
• hauakivid ja -plaadid
• trepid, aknalauad
• kööki töötasapinnad
• põranda-, fassaadi- ja kaminaplaadid
E-R 9-17
L 9-12 P suletud
Rakvere Narva tn 40a
Infotel 324 4373,
324 4463, 502 1746

ARUTECH
parimad aknad
Liider akende tootja Eestis
AKNAD • RÕDUDE KLAASIMINE
Soodustus kuni -60%
Allahindlus paigaldusele ja viimistlusele kuni -15%
Järelmaksu võimalus
Pakkumine kehtib kuni 31.08.2021
Tel 1516
ÜLE EESTI
RAKVERE Koidula 1,
Ostukeskuse Tsentrumi II korrus
Tel 322 5367, 5551 3051
www.arutech.ee

EO
Eesti Optik
Optometristi vastuvõtt
13., 19. ja 27. august
Silmarõhu kontroll
27. august
Eelregistreerimine telefonil: 322 3354
T-R 9-18, L 9-14
Tallinna tn 16, Rakvere
Silmanägemise kontroll TASUTA!
RAAMID KUNI 70%
VÕI KLAASID KÕIK 50%
Soodustus kehtib raamide ja klaaside koosostul. Täpsemad kampaaniareeglid kauplustest.
WWW.OPTIKA.EE

RAKVERE AUTOKOOL
Rakvere, Võidu 27. Info ja registreerimine
tel. 5152340 või tarmo@e-autokool.ee
www.e-autokool.ee
• Veoauto- ja bussijuhi (140h) kiirendatud ametikoolitus algab 07.10.2021 kell 10.00
• Veoauto- ja bussijuhi (35h) täienduskoolitus algab 18.09.2021 kell 10.00
• C- ja CE-kategooria koolitus algab 13.09.2021 kell 18.00
• T-kategooria (traktor) koolitus algab 07.09.2021 kell 18.00
• D-kategooria (buss) koolitus algab 06.10.2021 kell 18.00

Sõbralik koostöö kliendiga ja kvaliteetne teenus!
Tel 53 451 061, 324 0893, www.autosoit.ee
RAKVERES B-kat 16.08 ja 10.09
NB! TAAS KONTAKTLOENGUD.
B-kat e-õpe 19.08 ja 09.09
A, A1, A2, AM, BE, C, CE, D koolitusega võib alustada igal ajal Rakveres ja Jõhvis
Esmaabi koolitus 19.08
Kõiki kategooriad saab õppida ka VENE KEELES!
OÜ Autosõit
Ohutu sõidu kool
Lõppastme koolitus IGA NÄDAL!

• TELLIMUSREISID KUNI 59 KOHALISTE TURVALISTE BUSSIDEGA EESTIS JA VÄLISMAAL
• ÕPILASTE JA TÖÖTAJATE TRANSPORT
MK REIS X
www.reis.ee
Tel 502 5996, e-post rakvere@reis.ee