AUTOKLAAS
Sõiduautod | Pakiautod
Veoautod | Traktorid
KLAASIDE MÜÜK, KAHJUKÄSITLUS, VAHETUS, PARANDUS
www.stik.ee
Rakvere, Vabaduse 12
Tel 512 4620
stik AUTOREMONT

lk 4 Veokijuhtide trikid: magnetid ja meerikud

Nädalaleht
Kuulutaja

Nr. 2 (843) 16. jaanuar 2015 tasuta

VILLA TAKSO
Nüüd ka 6 kohaline!
HELISTA
1300
tel. 515 0068

ÄRA MAGA MAHA!
Hinnad väga soodsad!

TERASKATUSED OTSE TOOTJALT!
KARU KATUS
www.karukatus.ee
TALLINN
Kopli 72
Tallinn 10412
Telefon: 644 6258
GSM: 52 38 965
E-mail: karukatus@karukatus.ee
TARTU
Ringtee 25
Tartu 50105
Telefon/fax: 7 349 300
GSM: 55 629 613
E-mail: tartu@karukatus.ee
RAKVERE
Rägavere tee 44
Rakvere 44312
Telefon/fax: 32 42 298
GSM: 58 191 711
E-mail: rakvere@karukatus.ee

Ehituse ABC
16.-18. jaanuar
Kõik kaubad
vähemalt -20%*
*Kampaania tingimused: www.ehituseabc.ee
www.facebook.com/EhituseABC

Me oskame Sind aidata!
Nägemisteravuse uurimine
Silmapõhjade pildistamine
Prillide määramine
Silmarõhu mõõtmine
Kontaktläätsede määramine
Suur valik tava- ja päikeseprille

Broneeri aeg:
tel 324 0301
info@silmatervis.ee

Eesti Nägemistervise keskus
+372 324 0301
info@silmatervis.ee
www.silmatervis.ee
Koidula 1, Tsentrum, Rakvere
T-R 10 - 18 | L 10 - 15

SÜSTIME SEINAD SOOJAKS
Soojustuse diagnoosimine:
Thermi termograafia
Soojustuse parandamine:
„süstime seinad soojaks“

JÄRELMAKSU VÕIMALUS
THERM
www.therm.ee
info@therm.ee
+372 5660 6010

JUHTKIRI

Väikesed segavad Lääne-Virus kaarte

Parlamenti mitte kuuluvad Eesti erakonnad (Rahva Ühtsuse Erakond, Eesti Konservatiivne Rahvaerakond, Eesti Vabaerakond) viivitasid oma platvormide ja kandidaatide avalikustamisega Riigikogu valimisteks üsna viimase minutini, kuid tänaseks on eesriie langenud. Vähemalt Lääne-Virumaal muutub tänu neile seis segasemaks ja valimistulemuste prognoosimine raskemaks.

Lääne-Virumaa moodustab eelolevatel valimistel kõige väiksema ringkonna – tulenevalt valijate arvust jagatakse siin välja vaid 5 mandaati 101st. Ning 5 on vaid maksimaalne võimalik otsemandaatide hulk – valimisseadus on selline, mis võimaldab osal mandaatidel n-ö ripakile jääda ja see läheb üleriigilises erakonnanimekirjas kõrgel kohal asuvale poliitikule. Lääne-Virus ongi sageli nii juhtunud, et viiest (varem ka kuuest) mandaadist üks on n-ö ära läinud.

Seis ja mandaatide jaotus muutub seda segasemaks, mida rohkem on kandideerivaid nimekirju, eriti selliseid nimekirju, kes pole lootusetud statistid. Avalikustatud nimekirjade kõrvutamisel saab prognoosida, et väikeerakonnad ajavad sel korral Lääne-Virumaal pildi üsna segaseks.

Olgu kohe öeldud, et RÜE, EKRE ja EV pääsemine Riigikogusse oleks üllatus, kuigi neis erakondades kandideerivad inimesed ise nii ei arva. Teatavasti nõuab valimisseadus 5-protsendi künnise ületamist, aga ükski küsitlus ei näita väikeerakondadele suuremat kui 2-protsendilist toetust.

Millest selline pealkiri? Põhjus on lihtne – Rahva Ühtsuse Erakond ja Eesti Vabaerakond saatsid Lääne-Virumaale kandideerima inimesed, kes oma tuntusega võtavad neljalt parlamendierakonnalt kindlasti hääli ära.

RÜE on n-ö Kristiina Ojulandi erakond ja Ojuland just Lääne-Virus kandideeribki. Ka nimekirja teine Allan Jaakus on Lääne-Virus suhteliselt tuntud. Nagu öeldud, oleks suur üllatus, kui RÜE valimiskünnise ületaks, seda enam, et üle riigi on nende nimekiri hõre, kuid Lääne-Virus võivad nad oma 1000 häält saada küll, eriti kui korraliku kampaania teevad.

Ka Eesti Vabaerakond, nn intellektuaalide erakond, on võimeline üllatama. Lääne-Virus on nende esinumbriks showja telemees Emil Rutiku, talle sekundeerib tuntud koolidirektor Tapalt Elmu Koppelmann. Taas poleks 1000 häält eriline üllatus.

EKRE kipub olema rohkem isa ja poeg Helme erakond, aga kuna viimased kandideerivad mujal ja rohkem väga tuntud nägusid neil pole, siis on neile Lääne-Virumaal edu raske ennustada. Meie maakonnas on EKRE esinumber Anti Poolamets: kogu austuse juures – läänevirulane teda ei tunne! Ka ülejäänud kuus kandidaati on sellised, kes laiemale üldsusele tundmatud.

Lisaks on EKRE programmilised väljaütlemised liiga must-valged ja ultrakonservatiivsed. Saab olla kas EKRE poolt või vastu, kuid ilma kesktee võimaluseta tänapäeva Eestis paraku läbi ei löö.

Eelmistel valimistel kogusid parlamendist välja jäänud seltskonnad (sealhulgas üksikkandidaat) Lääne-Virumaal kokku 1241 häält, lisaks veel 1700 häält Rahvaliit, kes jäi napilt alla künnise, seejärel praktiliselt lagunes ja sündis uuesti EKREna. Sel korral võib ennustada, et lõppkokkuvõttes künnise alla jäävaid hääli koguneb rohkem.

Aivar Ojaperv

Vähekindlustatud inimesed saavad taotleda matusetoetust

Käesolevast aastast makstakse vähekindlustatud inimesele 250 euro suurust matusetoetust tingimusel, et neile on määratud toimetulekutoetust kas matusetoetuse taotlemise kuul või sellele eelnenud aasta jooksul vähemalt ühel korral.

Varasemalt eraldas riik matusetoetust üksnes kohalikele omavalitsustele omasteta või tundmatu inimese matuse korraldamiseks. Nüüdsest saab ühekordset riiklikku matusetoetust ka majanduslikult vähekindlustatud inimene, kes kuulub sotsiaalhoolekande seaduse tähenduses toimetulekutoetust saavasse perekonda. Toimetulekutoetuse määramisel loetakse perekonnaliikmeteks abielus või abielulistes suhetes olevaid samas eluruumis elavaid inimesi, nende abivajajaid lapsi ja vanemaid või muid tuluallikat ühiselt kasutavaid või ühise majapidamisega inimesi.

Rakvere linnavalitsuse sotsiaaltöö peaspetsialist Lea Kivipõld selgitas, et matusetoetust hakkab sel aastal maksma Sotsiaalkindlustusamet ning see ei käi sotsiaalosakonna kaudu. „Rakvere linn ise matusetoetust ei maksa, küll oleme raskustes peresid mõnikord ühekordsete toetuste maksmisega aidanud. Isik esitab matusetoetuse taotlemiseks Sotsiaalkindlustusametile avalduse, lisab sellele oma isikut tõendava dokumendi ja Eesti perekonnaseisuasutuses registreeritud surmatõendi," lisas Kivipõld. Kuidas Sotsiaalkindlustusamet kontrollib taotleja toimetulekutoetuse saamist, seda linnavalitsus ei tea, tõenäoliselt saavad nad seda teha toetusteprogrammi kaudu.

Kui matusekorraldaja, eraisik või kohalik omavalitsus saab matmata või tuhastamata isiku surmast teada rohkem kui 15 päeva pärast tegelikku surmapäeva, siis eespool nimetatud nõutavatele dokumentidele lisaks tuleb esitada ka politseiasutuse või muu pädeva asutuse dokument, mis tõendab isiku surmast teadasaamise aega.

Matusetoetus määratakse, kui toetusavaldus on esitatud kuue kuu jooksul isiku surmapäevast või surmast teadasaamise päevast arvates.

Rakvere linn taotleb omasteta ja tundmatute inimeste matmiseks iga konkreetse surma puhul Sotsiaalkindlustusametilt toetust. 2014. aastal taotleti viie inimese matmiseks raha 959 eurot.

Mari Mölder

Teeme kohapeal uusi ehteid ja vanad korda!
KullaTibu
Valmistamine Parandamine Kullassepatöö
E-R 9-17
Rakveres Laada 41
Sissepääs hoovi poolt.
Tel 5567 7790
info@kullatibu.ee
www.kullatibu.ee

Kuulutaja

Väljaandja:
AveC Kirjastuse OÜ
Vilde 6a, Rakvere, 44310
Telefon 322 5090
toimetus@kuulutaja.ee
reklaam@kuulutaja.ee
www.kuulutaja.ee

Peatoimetaja
Katrin Kivi 322 5090
katrin.kivi@kuulutaja.ee

Tegevtoimetaja
Aivar Ojaperv 322 5092
aivar@kuulutaja.ee

Reklaam
Tiia Paist
322 5093
tiia.paist@kuulutaja.ee

Kuulutus
Kairi Kreis
322 5091
kairi.kreis@kuulutaja.ee

Kujundus/küljendus
Renee Koit
Marko Maasik
reklaam@kuulutaja.ee

Kuulutaja ilmub reedeti.
Trükk: Printall AS
Trükiarv 15 000

Toimetus avatud E-R 9.00-17.00

Kuulutusi saab toimetusse edastada ka telefonil 322 5091 või e-postiga kuulutus@kuulutaja.ee.

Kuulutuste eest on võimalik tasuda pangaülekandega. Kuulutus ilmub reedeses lehes, kui ülekanne on jõudnud Kuulutaja pangaarvele neljapäeva kella 11.00

Kuulutaja toimetus ei vastuta kuulutuste sisu eest.

KÕIK RAAMID KUNI -50%
Nägemise kontroll prillitellijatele TASUTA
16. 24. jaanuar
Eelregistreerimine telefonil 322 3354
T- R 9 - 18
L 9 - 14
Rakvere, Tallinna tn 16
EO Eesti Optik
TERVE EESTI VAATAB JA NÄEB!
www.optika.ee
Täpsemad kampaaniareeglid kauplustest.

20. jaanuaril kell 16 Lääne-Virumaa Keskraamatukogus kohtumine kirjanike
MAIMU BERGI ja ANDREI HVOSTOVIGA

SDE
Sotsiaaldemokraatlik Erakond

Rakvere Loomakliinik Telefon 3227707
Meie soovitame ja müüme Hill's™ Prescription Diet™ ja Hill's™ Science Plan™ lemmikloomatoite

Hill's PRESCRIPTION DIET
Kliiniline toitmine elukvaliteedi parandamiseks
Hill's SCIENCE PLAN
Täpse toitumise jõud™
Hill's LOOMAARSTID kogu maailmas SOOVITAVAD
Avatud E - R 09.00-19.00 L 09.00-17.00

Jõelähtme õnnetuses kannatas ka OG Elektrale mõeldud kaup

Kolmapäeva hommikul kell 7.40 Tallinna-Narva maanteel Jõelähtmel toimunud ahelavariis, kus osales 13 sõidukit ja viga sai 4 inimest, sai kannatada ka veoauto, mis tõi kaupa OG Elektra hulgilattu.

Danone Activia jogurtit ning Liviko, Kalevi ja Estoveri tooteid vedanud kaubaauto paiskus kraavi, järelhaagis jäi aga risti maanteele ja kaup, peamiselt jogurtipurgid, paiskus laiali.

„Saadetis oli teel meie hulgilattu," lausus OG Elektra kaubandusjuht Ene Heinpalu, „aga auto polnud OG Elektra oma, vaid kuulub meie koostööpartnerist logistikafirmale."

Heinpalu sõnul ei too õnnetus kaasa tõrkeid kaupluste varustamisel. „Avariisse sattunud kauba plaanisime poodidesse laiali saata neljapäeva hommikul," rääkis ta „Osa uuesti komplekteeritud saadetisest jõudis meieni juba kolmapäeva õhtupoolikul, ka ülejäänu saadetakse peagi järele. Meie hulgilaos on piisav varu, et kompenseerida osa ärajäänud koormast."

foto:Mati Hiis/Õhtuleht

Kauba eest vastutab antud juhul ilmselt veofirma ja küllap aitab kahjud korvata kindlustus. „Konkreetse lepinguga pole ma hetkel kursis, aga tavaliselt lõpeb vedaja vastutus alates sellest hetkest, kui kaup jõuab lattu," selgitas OG Elektra nõukogu liige Rita Tehvo. „Kuna õnnetusse sattunud veok polnud OG Elektra oma, siis meie ettevõte selle õnnetuse tõttu materiaalset kahju ei kanna."

Aivar Ojaperv

SA Virumaa Muuseumid mullused tulemused olid head

2014. aasta oli õnnestunud, suurenes nii külastajate arv kui tasuliste teenuste maht, edastas Sihtasutuse Virumaa Muuseumid pressiteenistus.

Virumaa Muuseumite üksusi külastas 194 000 inimest ja neile osutatud tasuliste teenuste maht oli 1 359 553 eurot.

Külastajate arv ja tasuliste teenuste maht on kasvanud pidevalt alates aastast 2002. Erandiks oli siiski aasta 2009, mil Palmse mõisas oli remont. „Külastajate arvu kasv ja sellega kaasnevad tulud võimaldavad sihtasutusel olla jätkusuutlik ja tagada pideva arengu," ütles SA juhataja Ants Leemets pressiteenistuse vahendusel. „Eesti muuseumidest oleme omateenitud vahendite poolest Eesti Meremuuseumi järel teisel kohal ja katame omatuludega igapäevakuludest 55 protsenti, mis on jällegi Eestis paremuselt teine tulemus peale Eesti Meremuuseumit."

Sihtasutuse Virumaa Muuseumid suurema külastajate arvuga olid Rakvere linnus, Palmse mõis ja kiirelt kasvav Eesti Politseimuuseum. Hästi läks hooaeg ka Rakvere Linnakodaniku muuseumis ja Karepal Sagritsa muuseumis.

„2015. aasta plaanid on suuremad, hoolimata venelastest külastajate arvu prognoositavast vähenemisest," oli Leemets optimistlik.

Kuulutaja

Pandipakendite tagatisraha ühtlustub

Alates 1. veebruarist suureneb kõikide pandiga joogipakendite tagatisraha 10 eurosendini, sõltumata pakendi liigist või suurusest.

„Pakend – olgu pandiga või mitte – on väärtuslik toormaterjal, mida uuteks asjadeks töödeldes saab säästa palju energiat, vett ja muid ressursse. Seetõttu ongi väga oluline, et kõik väärtuslik materjal suudetaks ka efektiivselt kokku koguda. Pandisüsteem on tõestanud end ühe efektiivse meetodina, kuidas pakendeid metsa alla sattumisest päästa," ütles keskkonnaminister Mati Raidma.

Eesti Pandipakendi juhi Rauno Raali sõnul on tagatisraha tõstmise peamiseks põhjuseks viimastel aastatel sammhaaval langustrendi näidanud pakendite tagastused. „Meie hinnangul hakkasid inimesed vähem taarat tagasi tooma pärast eurole üleminekut. Kõige rohkem tekitab muret väikese plastpudeli madal tagastusprotsent. Kui 2013. aastal oli suure plastpudeli tagastus 91 protsenti, siis väikestest plastpudelitest tagastati kõigest 79 protsenti. See tähendab, et väiksel plastpudelil on kõige suurem risk jääda meie elu- või looduskeskkonda reostama," selgitas Raal.

Kui praegu on pakendi tagatisraha suurus sõltuvalt pakendi liigist ja suurusest 4 või 8 senti, siis veebruarist on kõikide pakendite tagatisraha suuruseks 10 senti pakendi kohta, sõltumata selle liigist ja suurusest. Pandimärgid (A, B, C, D, Dkorduskasutatav ja K- korduskasutatav) ei ole visuaalselt seotud tagatisraha määraga, mis tähendab, et ka pakendite etiketid ei muutu ja pakendiettevõtjad ei pea neid ümber tegema.

„Lisaks keskkonnahoiule on muudatus kasulik ka tarbijate jaoks, sest alates uue tagatisraha jõustumise kuupäevast saab kõikide tagastatavate pakendite eest suurema määraga tagatisraha. Tagatisraha väljamaksmisel ei eristata pakendeid, mis on ostetud enne 1. veebruari. Tagatisraha suurusest tuleneva vahe kannavad Eesti Pandipakend ja tootjad," ütles Raal.

Eesti Pandipakend on 2005. aastal joogitootjate ja maaletoojate ning kaupmeeste poolt Pakendiseaduse alusel loodud tootjavastutusorganisatsioon, mille ülesandeks on hallata ja korraldada üle-eestilist tagatisrahaga koormatud pakendite (vee, karastusjoogi, õlle ja lahja alkohoolse joogi plastmass-, klaas- ja metallpakendite) kogumist, transporti, loendamist, sorteerimist ja taaskasutamist. Eesti Pandipakendiga on liitunud 239 tootjat ja maaletoojat ning pandipakendeid saab tagastada 850 kauplustele kuuluvas tagastuspunktis.

Kuulutaja

MÕNE REAGA

Rakvere linnas hakkab kehtima korraldatud jäätmevedu

Alates 2. märtsist hakkab vastavalt jäätmeseadusele Rakvere linnas kehtima korraldatud jäätmevedu. Segaolmejäätmete ning paberi ja papi konteinereid hakkavad vastavalt Lääne-Viru Jäätmekeskuse (jäätmekeskuse) poolt korraldatud riigihanke tulemustele tühjendama ainult AS Ragn-Sellsi prügiautod.

Mahutite ühekordne tühjendamine uue hinnakirja järgselt on näiteks 80 liitrise konteineri puhul 1,73 eurot ning 240 liitrise konteineri puhul 3,06 eurot. Jäätmevedu hakkab toimuma vähemalt üks kord nelja nädala jooksul.

Leping jäätmete äraveoks või lisateenusteks (näiteks konteineri rent) tuleb igal jäätmevaldajal (näiteks kinnistu omanik, korteriühistu, ühisus, haldusfirma, rentnik, teenindusettevõtted jne) sõlmida jäätmekeskusega. Kui jäätmevaldaja ei ole märtsi alguseks lepingut Lääne-Viru Jäätmekeskusega sõlminud, on ta ikkagi automaatselt korraldatud jäätmeveoga liitunud. Sellisel juhul toimub jäätmevedu vastavalt veograafikule ning Rakvere linna jäätmehoolduseeskirjas kehtestatud nõuetele. Teenuse osutamise eest esitab jäätmekeskus jäätmevaldajale arve vastavalt hinnakirjale.

Rakvere linna jäätmevaldajatega lepingute sõlmimist alustab jäätmekeskus alates 2. veebruarist 2015. Jäätmeveolepingu sõlmimiseks on võimalik valida erinevate variantide vahel (Internetikeskkonnas, e-posti teel, klienditeenindusbüroos Piira külas või täites ära koju postiga tulnud lepingu blanketi).

Korraldatud jäätmeveost võib taotleda vabastust juhul kui kinnistul ei elata või kinnistut ei kasutata.

Ühise õuealaga korter- ja ridaelamutes või kõrvuti asetsevatel kinnistutel tekkivate jäätmete kogumiseks on lubatud kasutada ka ühismahutit.

Kust saada lisainformastiooni:

www.rakvere.ee (jäätmehoolduseeskiri, täpsemad juhised kuidas toimida, vajalikud taotlusvormid).

www.lvjk.ee , infotelefon (tööpäevadel kell 9-17.30) 6 165 165, e-post klient@lvjk.ee (lepingute sõlmimine, veograafiku sagedus, ühismahutite kasutamine jm).

Samuti saadab linn vastava teavituse posti teel kõigile kinnistuomanikele.

Rakvere linna ja lähipiirkonna bussiliinidel loendatakse reisijaid

Jaanuari keskpaigas alustab Lääne-Viru maavalitsus reisijate loendust Rakvere linna ja lähipiirkonna bussiliinidel nr 1, 2, 3 ja 5, et uuendada teavet sõiduvajaduste kohta. Loenduse tulemusi saab kasutada riigihankel uue vedaja leidmiseks.

Loenduse käigus fikseeritakse nimetatud liinide bussipeatusest peale- ja mahaminek ning reisijatelt küsitakse, millist sõiduõigust nad kasutavad (bussipilet, kuukaart, tasuta sõidu õigus). Lisaks ka, kas reisija elukoht on Rakvere linnas või väljaspool seda. Loendusel piisab reisijate vastusest, oma sõiduõigust ja elukohta dokumentaalselt tõestama ei pea.

Loenduse käigus loendatakse reisijaid kõikide nimetatud liinide nelja nädalapäeva kõikidel väljumistel.

Loenduse viivad läbi ASi Ühisteenused töötajad, kellel on seljas ettevõtte nimega vestid.

Lääne-Viru maavalitsus loodab reisijate heatahtlikule suhtumisele nii loendusesse kui ka loendajatesse. Reisijate loendusega seotud küsimustes saab vajadusel ühendust võtta Lääne-Viru maavalitsuse arengu- ja planeeringuosakonna vanemspetsialisti Martin Keskkülaga kontaktidel 325 8011, martin.keskkula@laane-viru.maavalitsus.ee.

Rakvere sõidutalonge saab realiseerida veebruari lõpuni

Lääne-Viru maavalitsus pikendas varutud sõidutalongide realiseerimisaega Rakvere linna ja lähiümbruse maakonnaliinides veebruari lõpuni.

Lääne-Viru maavalitsuse ühistranspordi vanemspetsialist Martin Keskküla ütlusel on tähtaja pikendamine tingitud asjaolust, et inimestele on veel sõidutalonge kätte jäänud. „Varutud sõidutalongid tuli inimestel ära kasutada hiljemalt 2014. aasta detsembrikuu lõpuks. Seoses asjaoluga, et sõidutalonge on veel kätte jäänud, saab neid realiseerida 19. jaanuarist kuni veebruarikuu lõpuni," teavitas Keskküla.

„Kompostreid bussidesse tagasi ei panda, vaid sõidutalong tuleb sõidu eest ulatada lihtsalt bussijuhile," täiendas Keskküla.

Eelmise aasta lõpus kaotati Rakvere linna ja lähiümbruse liinides komposteerimissüsteem. Sellest aastast saavad reisijad ühekordseid sõidupileteid osta bussijuhilt. Ühe korra pileti hinnaks on 65 senti ja tunnipileti eest tuleb tasuda 80 eurosenti.

Kuulutaja

TAGAOTSITAVAD

Erko Kalmus.

Šandor Korsunov

Politsei otsib kahte meest

Ida prefektuuri Rakvere politseijaoskond otsib taga kohtuotsuse täitmisest kõrvale hoiduvat16aastast Šandor Korsunovi, kelle kohus on süüdi mõistnud grupiviisilises avaliku korra raske rikkumises.
Samuti otsib politsei 31aastast Erko Kalmust, kelle kohus on süüdi mõistnud sõiduki juhtimises joobeseisundis.
Politsei palub kõigil, kel on informatsiooni meeste kohta, võtta ühendust lühinumbril 110, 5346 0878 või 322 2755.

Kuulutaja

Kaalumine tuvastab koorma suuruse.

Fotod: Mari Mölder

Veokijuhtide trikid: magnetid ja valed sõidumeerikud

Ida prefektuuri liiklusrühm kontrollis esmaspäeval Lääne-Virumaal veokeid, mis on pahatihti üle koormatud. Reid tuvastas rikkumisi pooltel kontrollitud veokitel.

Mari Mölder

Politsei liiklusrühm suundus töönädala varahommikul külmale ja tuisusele Lääne-Virumaale põhjusel, et siinkandis liigub ringi palju metsaveokeid, mis on tihtilugu üle koormatud. Varasemad kontrollreidid on näidanud, et sõidukijuhid eksivad sageli töö- ja puhkeaja normide vastu.

Kaasaegne kaalubuss

Esimesena kontrolliti Sõmeru lähedal veokijuhti, kuid temal olid kõik nõuded täidetud. Järgmisena Haljala külje all kinni peetud veoauto MAN juhil puudus juhtimisõigus ja põhjus oli lihtne – tal polnud kehtivat tervisetõendit, mis lubaks sõiduki roolis olla.
Liiklusrühma juhi Annika Elmi sõnul tuleb nii mõnelegi juhile üllatusena, et tegelikult tal pole juhtimisõigust, sest tervisetõend on uuendamata ja seetõttu juhtumisõigus peatunud. „See pole probleemiks mitte ainult kommertssõidukite juhtide seas, vaid kõigil autojuhtidel. Sedapuhku koostati sohvrile väärteoprotokoll, ta kõrvaldati roolist ning kohale kutsuti uus autojuht, kes firma asju edasi ajas," lisas Elm.
Edasi liikusid politseinikud Kunda teele, kus Katela lähedal märkas politseiniku vilunud silm juba kaugelt ilmselgelt ülekaalulist puidukoormaga raskeveokit. Nüüd sai tööd ka spetsiaalselt raskeveokite kaalumiseks mõeldud eribuss, mis on Ida prefektuuris kasutuses olnud kõigest paar kuud. Kui kõikide kaalude näidud olid kokku löödud, siis selgus, et ülekaalu oli lausa 18 tonni.
Mis paneb juhte riskima nii trahvi kui ka lubadega? „Rikkumisi pannakse tihtilugu toime olude sunnil, kuna tihe konkurents transporditurul pressib kulusid kokku hoidma. Samuti sõltub raskeveokijuhtide palk kohale toimetatud kauba kogusest. Kõik see kokku panebki mehi seadust rikkuma," rääkis Elm.

Tihe konkurents sunnib riskima

Probleemiks on ka töö- ja puhkeaja normidest kinnipidamine. Annika Elm ütles, et ületöötanud juht on ohuks nii endale kui teistele liiklejatele.
Sagenenud on sõidumeerikutega manipuleerimine, mida pannakse juhtide poolt toime kahel viisil. Esimesel juhul asetatakse käigukasti juurde ülitugev magnet, mis halvab kiiruseanduri ja sõiduk justkui seisaks. Sõidumeerik aga näitab, et juht on puhkerezhiimil.
Teise pettusena kasutab juht peale oma sõiduaja lõppu sõidumeerikus teise mehe nimele registreeritud kaarti. Eelmisel aastal tuvastasid politseinikud 22 juhul magneti kasutamise ja 18 korral oli juhtidel sõidumeerikus teise isiku kaart.
Politseinike hinnangul oli kõnealuse hommiku kõige suuremaks rikkujaks siiski Sämi külas metsaveoauto roolist tabatud napsine juht. Eriti kurb on asjaolu, et sel konkreetsel veokijuhil polnud see esimest korda, mil ta politseinikele purjus peaga on vahele jäänud. Mees kõrvaldati roolist ja pärast karistuse jõustumist võib ta mõneks ajaks autojuhiameti unustada.
Kuigi kümnest kontrollitud sõidukist viiel esinesid rikkumised, siis liiklusrühma juhi Annika Elmi sõnul ei saa tulemustest teha üldistusi. Tema sõnul tabatakse vahel rohkem rikkujaid, teinekord aga vähem. „Väita, et pooled juhid alati eksivad millegi vastu, kindlasti ei saa. Olukord on parem kui aastate eest. Kui mõne firma autojuhid liiga palju rikkumisi korda saadavad, siis võib firma veolitsentsist lihtsalt ilma jääda," selgitas ta.

Liiklusrühma juht Annika Elm.

MUST KROONIKA

VARGAD HIMUSTAVAD DIISLIKÜTUST

12. jaanuaril teatati politseile, et Sõmerus Kaarli külas varastati tanklast 2330 liitrit erimärgistusega diislikütust. Kahju on täpsustamisel.

12. jaanuaril teatati politseile, et Rakverest Jaama tänava parkimisplatsilt varastati veoauto kütusepaagist 780 liitrit diislikütust. Kahju on 546 eurot.

12. jaanuaril teatati politseile, et Väike-Maarjas Vao külas varastati saekaatris seisnud laadurist 30 liitrit diislikütust. Kahju on 35 eurot.

VÄGIVALDNE SURM TAPAL

8. jaanuaril leiti Tapalt ühest Rohelise tänava korterist 52aastase mehe vägivallatunnustega surnukeha.

Surnukeha saadeti lahangule.

SUUR SAEMATERJALIVARGUS

9. jaanuaril teatati politseile, et Kadrinas Arbavere külas varastati talu territooriumilt 10 000 euro väärtuses saematerjali.

VARAS VIIS NIIDUKI JA TRIMMERI

10. jaanuaril teatati politseile, et Viru-Nigula vallas Unukse külas murti sisse talu kõrvalhoonesse ja varastati kaks muruniidukit ning trimmer.

Kahju on 800 eurot.

SUITSUANDUR HOIATAS

14. jaanuari õhtul kell 22.04 sai häirekeskus teate, Võsul Metsa tänaval asuvas eramajas annab suitsuandur signaali ning tunda on suitsu lõhna.

Majas inimesi ei olnud. Enne päästjate saabumist lülitasid sündmusest teatanud naabrid elektri majast välja.

Kohalejõudnud päästjad nähtavat tuld ei tuvastanud, ka kustutustöid teha polnud vaja.

Päästjad koos majaomanikuga selgitasid välja olukorra tekkepõhjuse - suitsuanduri tööle hakkamise ning suitsulõhna põhjustas elektrisüsteemi rike.

Maja kontrolliti ning tuulutati.

Tänu naabrite tähelepanelikkusele ja kiirele reageerimisele hoiti ära suurema kahju teke.

Kuulutaja

Elektrikatkestuste vastu aitab generaator

Pingutagu Elektrilevi OÜ kui palju tahes, ikka jäävad kaugema kandi majapidamised tormijärgsel ajal päevaks-paariks elektrita. Küünlavalgel kannatab süüa ja magada, aga mida teha siis, kui lehmad ootavad lüpsmist, tibud koorumist ja külmkambrites rikneb toit?

Aivar Ojaperv

Lahenduseks on elektrigeneraator. Üks koht selle vajaliku abivahendi soetamiseks on Eurolaager OÜ.

Kas bensiin või diisel?

„Oleme projektipõhine firma, meiega saab ühendust arvuti kaudu või telefoni teel," soovitas ettevõtte tegevjuht Martin Murd. „Teeme koostööd (elektrisüsteemide) projekteerijatega, pakume terviklahendusi, käime ise objektidel seadmeid paigaldamas. Aga samas müüme ka elektrigeneraatoreid, lisades vajadusel kauba juurde eespoolmainitu ning hoolduse."

Kodumajapidamiste tarbeks müüb OÜ Eurolaager just sellise võimsusega generaatoreid, mida konkreetsel juhul tarvis. Kaubavalik algab 2kW võimsusega bensiinigeneraatorist ja lõpeb 5MW jõujaamadega, mis toidavad suuri hoonete komplekse, haiglaid ja teisi suuri elektrivõimsusi vajavaid objekte.

„Klient peaks kõigepealt kokku arvutama oma elektrivajaduse," selgitas tegevjuht. „Tuleb arvestada, et generaator peab olema vähemalt 25-30protsendilise varuga, sest kui generaator töötab täisvõimsusel, on sellel sama efekt kui sõita autoga täisgaasiga. Maksimumvõimsusel töötamine kurnab mootorit – nii võib teha vaid erandjuhtumil lühikest aega. Generaatorite tehnilistes andmetes ongi tavaliselt seetõttu esitatud nii generaatori lühiajaline maksimumväljundvõimsus kui ka võimsus pideva töö korral."

"Generaator olgu varuga!" Foto: Eurolaager OÜ

Generaatorid töötavad nii bensiini- kui ka diisliküttel. Viimasel on plusse rohkem: diiselgeneraator tarbib kütust vähem, on vastupidavam, valikus on nii õhk-, õli- kui ka vesijahutusega mootorid. Need on varustatud elektrooniliste pingeregulaatoritega, mis hoiavad pinge isegi stabiilsema kui võrgutoitest saadaval. Bensiinigeneraatori eeliseks on aga soodsam hind.

„Voolu kõikumise vastu – see on tõesti ebameeldiv ja võib rikkuda võrku ühendatud seadmeid – on paramatel generaatoritel olemas stabiilsust tagav juhtautomaatika ning kogu tööd jälgib kontroller," mainis Martin Murd.

Kes peaks generaatori soetamisele mõtlema, kui silmas pidada eraisikuid või väikeettevõtjaid? „Linnas eraisikul generaatorit ilmselt vaja ei lähe, vähemalt kodumajapidamises mitte," tõdes Murd. „Küll aga maal, kus elektrikatkestused kestavad pahatihti mitu päeva."

Erilisi oskusi generaatori käitamine ei nõua – käivitamine toimub kas nöör- või elektroonilise starteriga. „Kui manuaal läbi lugeda ja esitatud nõudeid täita, pole mingit ohtu," kinnitas ta. „generaatori müümisel pakume ostjale ka omalt poolt väikese koolituse ning jagame õpetussõnu."

Hoidu turusolkijaist

Nagu muudegi kaupade puhul, on ka generaatoriturul olemas selle solkijad, kes toodavad ja müüvad odavat, kuid ebakvaliteetset kaupa. „Generaatori puhul on oluline, et saadaval oleksid ka varuosad," rääkis Martin Murd. „Meie tagame maailma tipptasemel seadmed, vajadusel nii paigalduse, varuosad kui ka hoolduse, kuid hinna poolest ei suuda me Hiina toodanguga konkureerida. Viimastega saate aga reeglina ikka vastu pükse: odav küll, kuid laguneb kiiresti ning remont ei õnnestu."

„Samuti ei soovita ma generaatorit osta ukselt uksele käivatelt müüjatelt – ka selliseid on Eestis juba kohatud," lisas ta. „Oluline on, et müüja pakuks garantiid ja hooldust, sest kui juba vajalik, ent kallis abivahend soetada, siis peab see ka korralik olema."

Eurolaager OÜs müüdavate generaatorite hinnad algavad 800 (2kW bensiinigeneraator) ja 2300 (3,2kW diisel) eurost.

ELEKTER majapidamisest tööstuseni!

- Pakume Itaalia tootja GenSet bensiini- ja diiselgeneraatorlahendusi sise- ja välisoludesse
- Pakutavad võimsused on vahemikus 2 kW kuni 5 MW
- Pakume paigaldust, koolitust, hooldust, remonti ja juhtautomaatikat

Kontakt ja päringud: info@eurolaager.ee • 5344 9533 • www.eurolaager.ee

Minu unustamatu praktikareis Prantsusmaale

Kuidas kõik alguse sai? Ühel tavalisel koolipäeval, kui klassijuhatajale puudumistõendeid viisin, sattusin kokku meie kooli projektijuhiga. Selgus, et on viimane aeg registreerida Prantsusmaale praktikale. Umbes kaks nädalat hiljem sain teada, et olen sobiv kandidaat, ja olin selle üle väga rõõmus. Juba paari tunni pärast teadis pool Kundat, et sel ajal, kui nemad siin Eestis sügistuultes külmetavad, naudin mina Prantsusmaal päikest.

Joonas Roots
Rakvere Ametikooli
keevitajaeriala õpilane

Töö kõrgel raudteesillal oli omaette elamus.

Enne minekut toimusid keele- ja infotunnid. Selgus, et ma ei lähe Prantsusmaale üksinda, vaid koos kahe tüdrukuga ehitusviimistleja erialalt. See vähendas hirmu.

Reis võis alata

Ma ei olnud mitte kunagi varem lennukiga lennanud. Tegin oma elu esimese kontrolli väravate vahel. Õnneks ei hakanud midagi piiksuma, sest olin „puhas poiss“. Kui istusin juba lennukis, siis ma tõesti värisesin ärevusest.
Startides oli minu ainus mure see, kuidas kõrvad lukust lahti saada.
Ilmaolude tõttu jõudsime Frankfurti oodatust hiljem ja pidime järgmisele lennule kiirustama. Õnnestus, ja peagi maandusime Lyonis.
Ootasime oma pagasit ning saime aru, et seda ei tulegi. Õnneks oli pagas kindlustatud ja oli vaja ainult mõned paberid täita oma elukoha kohta, kuhu pagas hiljem järele tuuakse. Meie elukoht oli Lõuna-Prantsusmaal Cresti linnas ja ükskõik mis suunas vaadata, paistsid ainult Alpid.
Olime kodus õppinud veidi prantsuse keelt, kuid nüüd saime aru, et oskame öelda ainult „tere“, „head aega“ ning „kuidas läheb“.

Hakkaski praktika pihta

Järgmisel hommikul avastasime köögist oma kohvrid!
Päeval tutvustati meile linna ja kooli, kus praktika toimuma hakkab. Esimene koolipäev oli väga huvitav. Mind pandi jootmisklassi. Kui Eestis kasutatakse jootmise asemel tavaliselt TIGkeevitust, siis Prantsusmaal on jootmine väga levinud. Kõik vihmaveerennid jms joodetakse kokku, lisaks ka väiksemad korstnad.
Eestis kasutatakse tavalisest mustast metallist lehtmaterjali, mis hiljem üle tsingitakse, aga seal kasutavad nad ainult tsingist materjale. Eestis olin tinutuskolbi käes hoidnud võib-olla ehk 10 minutit, aga seal möödus terve kaheksatunnine tööpäev koos tinutuskolviga.
Prantsuse koolisüsteem on ka teistsugune: õpilased käivad nädal aega koolis teooriatundides ning kolm nädalat ettevõttes praktikal. Ettevõttega on sõlmitud tööleping ja ettevõte maksab õpilastele selle eest palka. Aga et õpilased oleks motiveeritud koolis käima, siis iga puudumine või iga puudulik hinne võtab teatud osa palgast maha.

Kui õpetad, siis õpid

Kõik, mis ma Prantsusmaal tegin, oli minu jaoks väga huvitav, sest puutusin enamjaolt kokku tegevustega, milleks Eestis pole võimalust olnud. Omalt poolt õpetasin prantslastele elektroodidega keevitamist.
Suhtlemine nii koolis kui ka töö juures oli minu jaoks väga raske, sest neil ei ole õppekavas inglise keele tunde. Ja mina teadsin ainult paari sõna prantsuse keeles.
Peaaegu kogu suhtlus käis kas miimika või zhestide abil või siis paberi peal (numbrid, joonised jms).
Õnneks ei vajanud ma palju abi. Õppisin koolipraktikal peale jootmise gaasikeevitust ning ka keevitamist MIG- aparaadiga. Juhendaja oli minu tegevusega väga rahul ja lausus sõnad, mida on raske unustada: *„We are very happy for your work. You did the main thing about the practice – you improved yourself!“*
Arendasin ennast selle praktika käigus ja see on peamine.
Koolipraktikaga ühel pool, läksin tööle ettevõttesse nimega Fustier, mis on väike on perefirma. Käisime umbes 150 km kaugusel asuval raudteesillal remonttöid tegemas.
Töötasime väga kõrgel sillal, ümberringi mäed ja all paistmas jõgi.
Kõhe tunne oli, õnneks ei tulnud ühtegi rongi. Ja firmaboss pakkus mulle võimalust minna peale kooli lõppu nende juurde tööle.

Veidi ka muust elust

Mina läksin Prantsusmaale sooviga palju näha ja nautida ning nii mõnigi kord jalutasin üksinda, sõitsin rattaga või käisin kalal. Raiskasin kalalkäigu peale päris suure summa raha ja kuigi ma kala ei saanud, oli asi seda väärt.
Jõgi, kus ma kala püüdsin, oli niivõrd puhta veega, et silla pealt võis näha, kuidas 5kilosed kalad ujusid.
Rattaga tegin pea 10kilomeetrise ringi ümber linna. Loodus oli seal tõesti superilus – mäed ümberringi, päike paistis.
Sain proovida ka väga paljusi erinevaid toite, mida Eestis ei sööda. Kõige eriskummalisem asi eestlaste jaoks, mida mina sõin, on kindlasti konnakoivad ja need olid tõesti imemaitsvad. Lisaks sain süüa ka mereande: krevette, karpe ning ka need olid ülimaitsvad.
Ja need prantslased! Isegi kui me nendest hästi aru ei saanud, siis nende rõõmus olek võlus meid ikkagi.
Enne välispraktikale minekut oli hirm, et mul tekib Prantsusmaal koduigatsus, kuid seda ei juhtunud. Küll aga on mul nüüd, kodus tagasi olles, tekkinud Prantsusmaa-igatsus ning plaanin raha koguda, et sinna tagasi minna.
Soovitan kõigile, kel selline võimalus tuleb - haarake sellest kinni! See on elukogemus, mida te ei unusta iial. Võõras kultuur, võõrad inimesed ja loodus – need muutsid terve selle reisi unustamatuks. Aitäh kõigile, kes on kõige selle taga, et minul selline võimalus avanes.

Loo autor praktikatunnis.

Fotod: erakogu

JURIST ANNAB NÕU

Lugeja küsib: Töötaja esitas detsembri lõpus puhkuseavalduse sooviga jääda jaanuari keskpaigas põhipuhkusele.
Kas tööandjal on kohustus anda töötajale enne puhkuste ajakava kinnitamist põhipuhkust?

Vastab Tööinspektsiooni töösuhete nõustamistalituse juhataja Anni Raigna.
Töölepingu seaduse (edaspidi TLS) § 69 lg 2 kohaselt on tööandjal kohustus koostada hiljemalt märtsi lõpuks puhkuste ajakava, millesse on märgitud põhipuhkus (sh kasutamata), kuid vajadusel ka muud seaduses ettenähtud puhkused (nt õppepuhkus, lapsepuhkus jne).
Kui märtsi lõpuks pole ajakava kinnitatud, siis on töötajal õigus teha avaldus ning alates aprillist enda jaoks sobival ajal põhipuhkusele jääda.
Avaldusega saab põhipuhkust kasutada ka juhul, kui ajakava on olemas, kuid kogu põhipuhkust ei ole ajakavasse kantud. Mõlemal juhul tuleb avaldus esitada vähemalt 14 kalendripäeva enne puhkusele jäämist.
Kui aga ajakava on alles koostamisel, siis on töötajal õigus põhipuhkusele jääda vaid poolte kokkuleppel. Küll aga võib töötaja kasutada enne puhkuste ajakava kinnitamist muid puhkusi (nt õppepuhkus, lapsepuhkus), teatades oma soovist tööandjale 14 kalendripäeva ette.
Seega peaksid töötaja ja tööandja enne puhkuste ajakava kinnitamist põhipuhkuse kasutamise osas kokkuleppele jõudma.
Siinkohal toon välja aga erisuse selle kohta, kes saavad nõuda põhipuhkust sobival ajal ka enne puhkuste ajakava kinnitamist.
Nimelt peab tööandja arvestama puhkusesoove, mis tulevad TLS § 69 lg-s 7 nimetatud isikutelt ja sätestatud olukordades.
Õigus nõuda põhipuhkust sobival ajal on naisel vahetult enne ja pärast rasedus- ja sünnituspuhkust või vahetult pärast lapsehoolduspuhkust; mehel vahetult pärast lapsehoolduspuhkust või naise rasedus- ja sünnituspuhkuse ajal; vanemal, kes kasvatab kuni seitsmeaastast last; vanemal, kes kasvatab seitsme- kuni kümneaastast last – lapse koolivaheajal; koolikohustuslikul alaealisel – koolivaheajal.

Kuulutaja

RAKVERE AUTOKOOL
Rakvere, Aia 16. Info ja registreerimine tel. 5152340 või tarmo@e-autokool.ee www.e-autokool.ee
• C- ja CE-kategooria koolitus algab 26.01 kell 18.00
• B-kategooria koolitus algab 03.02 kell 18.00
• D-kategooria (buss) koolitus algab 21.01 kell 18.00
• T-kategooria (traktor) sõiduki rent eksamiks

Sõbralik koostöö kliendiga ja kvaliteetne teenus!
Tel 53 451 061, 324 0893, www.autosoit.ee
RAKVERES
B-kat 19.01 ja 06.02
B-kat e-õpe 29.01 ja 19.02
C-kat 26.01 ja 09.02
CE-kat 26.01 ja 09.02
Esmaabi koolitus 23.01, 13.02 ja 27.02
Algastme pimedaaja koolitus 21.01 ja 04.02
OÜ Autosõit Ohutu sõidu kool
Lõppastme koolitus IGA NÄDAL!

KOOLITUS

• Keel suveks suhu! **Inglise keele kursused** laupäeviti ja pühapäeviti 13.00-14.30. Info ja registreerimine tel 5688 5251

KIIRKURSUSED
(20 tundi)
• **Inglise** keel algtase (al E 19. 01)
• **Soome** keel algtase (al T 20. 01)
• **Inglise** keel kesktase (al K 21.01)
• **Hispaania** keel algtase (al N 29. 01)
Koidula tn 1
(Tsentrumi IV k)
kella 18.30 – 20.00
Reg 5566 1419

Kus on Sinu reklaam?
Võimalus on siin:
reklaam@kuulutaja.ee
32 25 090
Nädalaleht Kuulutaja

RAKVERE AMETIKOOL
Veel ei ole hilja! Tule õpi väärt amet Rakvere Ametikoolist!
Erialad sobivad ka töötavale täiskasvanule.
KELNER - õppeaeg 6 kuud, sessioonidena
VEOAUTOJUHT - õppeaeg 6 kuud, sessioonidena
Vastuvõtt kestab kuni 23.01.2015
MOOTORSÕIDUKI KLIIMASEADMETE ÜLDDIAGNOSTIKA HOOLDUS JA REMONT - õppeaeg 3 kuud, sessioonidena
(vastuvõtt märts-mai 2015)
Õppetöö on TASUTA! Lisainfo: 3295030, info@rak.ee

Võtame tööle
VEOAUTODE REMONDILUKKSEPA
Töö vahetustega Tel 5027811
Egesten OÜ, Lepna tee 1, Taaravainu küla, Rakvere vald

AK Auto Wax CAR DETAILING
Supported by Meguiar's
Võtame tööle
sõiduautode sise- ja välispindade hooldusspetsialisti.
www.autowax.ee | Info telefonil 504 0473.

OTSIN TÖÖD

• Otsin **kodust tööd**. Kiire! Tel 5360 5145, Ludmilla
• 45a naine otsib **tööd**. Sobib töö kl 8-17 Rakveres. Tel 5894 7157

PAKUN TÖÖD

• Vajatakse **lapsehoidjat** 3a poisile. Venekeelne. Elame Rakveres. Tel 5836 5675
• 3 väikese lapsega pere otsib pensionärist **lapsehoidjat/koduabilist** kahel tööpäeval nädalas. Tasu 2,5 €/h. Oma maja, asukoht Rakvere. Info: 5544 347, Taavi
• Otsime pikaajalist ning kohusetundlikku **lapsehoidjat** 2,6 ja 1,4 aastasele poisile Rakvere kesklinnas. Tööaeg E-R 07.30-17.30. Tel 5681 5878
• Matsu talu külalistemaja otsib oma kollektiivi **kokka-perenaist**. Töökoht asub Sahargu külas Tudulinna vallas Ida-Virumaal. Helistada tel 563 57449, www.matsutalu.eu
• Pakun tööd **taksojuhile**. Tel 5192 0899
• Võtan tööle **taksojuhi.** Tel 5154 639
• Üldehitusega tegelev firma pakub tööd **ehitustöölisele.** Objektid üle Eesti.Info tel 5463 7464
• Ettevõte otsib **ekskavaatori peale võsagiljotiinile** kogemustega **juhti.** CV saata baltictimberenergy@gmail.com. Tel 5104 510
• Trendmaster OÜ otsib oma kollektiivi kogemustega **sisetööde tegijaid**. Pakume stabiilset töökeskkonda ja konkurentsivõimelist palka. Kandideerimissoovi korral saata CV koos kirjeldusega varasema töökogemuse kohta. Kasuks tuleb erialane haridus. janis@trendmaster.ee
• AS Viru Õlu pakub tööd **tootmisliini operaatoritele**. Töö toimub vahetustes. Ettevõte pakub tasuta transporti liinil Rakvere-Haljala-Rakvere. CV saata aadressil: wiru@wiru.ee või helistada tel 32 95 000
• Osaühing Pajustis võtab tööle **vasikatalitaja** ja **karjaku.** Töö vahetustega. Tel 552 6723; 503 6413.

Nädalaleht Kuulutaja

Kuulutaja on Lääne-Virumaa suurim ja nõutuim ajaleht.
Trükitiraaž on 15 000. Nädalalehte Kuulutaja jagatakse tasuta.
Lehte on võimalik lugeda ka internetist www.kuulutaja.ee

Kas Sulle meeldib kirjutada?
Kas Sind huvitab, mis maailmas toimub?
Kas tahad lisaraha teenida?

Kui jah, siis kirjuta artikkel.
• uudislugu
• persoonilugu

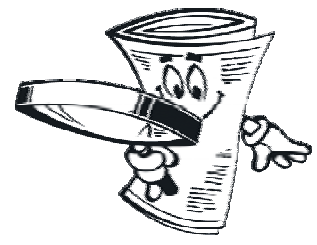

Ootame: uudis- ja persoonilugusid, maksimaalselt 5000 tähemärki
Artikkel saada: toimetus@kuulutaja.ee
Sobivad lood avaldatakse ja tasustatakse.

AveC Kirjastuse OÜ, Nädalaleht Kuulutaja, Vilde 6a, Rakvere, www.kuulutaja.ee

Dicro Eesti OÜ on Soome ettevõtte tütarfirma, kelle põhitegevus on elektroonikatoodete valmistamine.
Otsime oma meeskonda
ELEKTROONIKATOODETE TESTIJAT
Tööülesanneteks on elektroonikatoodete testimine, defekteerimine ja remont.
Eelduseks on teadmised elektroonikast ja kasuks tuleb töökogemus. **Oluline on** huvi antud ala vastu ja soov areneda. **Pakume** tööd arenevas firmas, head töökeskkonda ja tööks vajalikku koolitust.
Kandideerimiseks saata CV e-posti aadressile: dicro.eesti@dicro.ee

Rakvere Sotsiaalabikeskus

Rakvere Sotsiaalabikeskus kuulutab välja konkursi
HOOLEKANDETÖÖTAJA
ametikoha täitmiseks.

Kandideerijal peab olema hooldustöötaja kutseeriharidus.
Eeldame empaatiavõimet ja pingetaluvust.
Kandideerijal esitada: kirjalik avaldus; CV; erialast haridust tõendavate dokumentide koopiad; muud kandideerija poolt vajalikuks peetavad dokumendid.

Dokumendid märkega "hoolekandetöötaja konkurss" saata **22. jaanuariks** Rakvere Sotsiaalabikeskusesse aadressil Vilde 2a, Rakvere 44308 või e-postiga mairi.etverk@raksotsabi.ee.

Info tel 322 2330 või 322 2337

Tapa apteek tähistas väärikat sünnipäeva

Eestis on vähe apteeke, mis on tegutsenud üle saja aasta. BENU Tapa Apteek on üks nendest, 11. jaanuaril tähistas apteek juba 119. sünnipäeva.

Annika Vilu

Ametlik luba Tapal apteegi avamiseks anti toona Tallinnas Raeapteegis töötanud proviisor Emil Florellile aastal 1896 ning sellel kuupäeval tähistatakse ka apteegi sünnipäeva.

Esimene apteek tegutses Tapa raudteejaama lähistel väikeses hoones, mis ei ole säilinud ja mille kohta on vähe teada. Florell jagas end mitme apteegi vahel ning palkas tööle proviisor Arthur Laisi, kes avas ravimite valmistamise kõrval ka limonaadi ja kunstliku mineraalvee tootmise.

Apteegi ebaharilik tootmisharu tegutses ka järgmiste omanike ajal ja selle kohta on teateid vähemalt 1903. aastani, mil toodeti lisaks limonaadile ka puuviljavett.

Apteek vahetas sageli omanikke

1899. aastal hakkas apteeki pidama abielupaar Maria ja Roman Runge, kes asutasid hiljem ka Pirita apteegi.

Apteek 20. sajandi algul. Hiljem ehitas omanik J. Pari hoonele kaks korrust peale.

1901. aastal koliti apteek uude majja Pikal tänaval. 1917. aastal omandas Tapa apteegi Johan Pari, kes pidas seda kuni natsionaliseerimiseni.

Johan Pari oli kohalikul tasandil tähtis mees, kes oli ka poliitiliselt aktiivne. Tema ehitas ümber ja kaasajastas kohaliku apteegihoone. Seda maja loeti üheks Tapa ilusaimaks. Paraku hävis hoone sõjas.

Kummalisi fakte

Toonasest ajast on teada ka põnevaid fakte, mis tänapäevases kontekstis kummastavad tunduvad. Kolmekümnendatel aastatel valmistati paljud ravimid kohapeal ning kui klient soovis osta näiteks ravitilku, siis pidi tal olema oma taara kaasas. Seejuures sõltus hind suuresti sellest, kas leti taga seisis härra või proua Pari, sest esimene kasutas mõõtmiseks silmamõõtu, teine aga kaalu.

II maailmasõja ajal sai kesklinn kõvasti kannatada, apteek kolis korduvalt ja tegutses ka väga viletsates oludes. Apteegist oli tihti saada vaid hügieenitooteid – seepi ja pesupulbrit. Sõja ajal müüdi apteegis ka kohapeal valmistatud roosiparfüümi, mille kohta liikusid jutud, et Saksa sõjaväelased ostavad seda seespidiseks tarbimiseks.

Pärast sõda sai apteegi juhatajaks Miralda Boiko, kes tegutses sellel kohal kuni 1983. aastani. Tegu oli väga aktiivse ja pühendunud apteekriga, kes organiseeris ka spetsiaalselt apteegi jaoks rajatud ruumid.

1969-2011 tegutseti Pika tänava hoone esimesel korrusel, kus apteegi käsutuses oli 200 ruutmeetrit pinda. Apteegiga samas majas olid ka liha- ja vorstipood ning elukorterid.

Tapa rajooni ajal viiekümnendatel ja kuuekümnendate alguses oli kohalikul apteegil väga suur roll. Ravimaid valmistati nii rajooni haiglale kui tuberkuloosidispanserile. Kõige ajamahukam töö oli süstlalahuste valmistamine, mõnikord keedeti puupliidil lahuseid terve öö.

Toonasest ajast on ka teada, et apteegitöötajad pidid tegema ise tänases mõistes ebaharilikke töid. Näiteks küttepuude ja briketi varumiseks käisid apteekrid ise metsa tegemas ja turbarabas tööl. Lisaks toodi kõik ravimid ja teised apteegikaubad käe otsas rongiga Tallinnast. Eks see selgitab mõneti ka suurt tööjõuvajadust, 60ndatel tegutses apteegis kuni 22 töötajat.

Tänane BENU apteek

Ligi neli aastat on apteek tegutsenud Maxima kaupluse ruumides, kus käib rohkem külastajaid kui eelmises asukohas. Kui võiks arvata, et tänapäeval apteegis ravimeid ei valmistada, siis nii see päris ei ole. Ise valmistamise osakaal on küll väike, aga kohapeal tehakse jätkuvalt väävlisalvi, lahusteid ning suspensioone, mõnikord ka retsepti alusel lastele pulbreid.

BENU Apteegis töötab hetkel 4 inimest, enamikul neist staažhi juba kümneid aastaid.

APTEEGI JUHATAJAD LÄBI AEGADE

1896- 1897	Arthur Lais
1897-1903	Roman Runge
1903-1917	Franz Eglon
1917-1947	Johan Pari
1947-1983	Miralda Boiko
1983-2007	Mare Puhke
2007-	Piia Kirsch

Keskerakond lubab tasuta ühistransporti üle Eesti. Mööndustega

Parlamendierakondade valimislubadused on lennukad, kõige kõlavamad neist on välja öelnud Keskerakond: alampalk 1000 eurot ja tasuta ühistransport terves Eestis.

Aivar Ojaperv

Tasuta ühistransport on end Tallinnas õigustanud ja paistab, et sellele lubadusele panustab Keskerakond palju. Näiteks teisipäeval Rakvere teatri suures saalis toimunud XIII Omavalitsusfoorumil oli tasuta ÜTR ainsaks teemaks. Oma olemuselt oli tegemist küll valimiseelse propagandaüritusega, kuid ühistranspordist räägiti seal loomulikult palju. Ja polnud Keskerakonna süü, et mitmed opositsioonipoliitikud, kes olid sinna esinema kutsutud, ei tulnud kohale.

Kas kõik hakkavad valideerima?

Keskerakonna loosungis seisab, et võimule tulles tagavad nad tasuta ühistranspordi üle Eesti, aga loosungitega on nii nagu loosungitega ikka: loe ja mõtle oma peaga kah. Nimelt käib jutt tasuta ühistranspordist maakonnasisestel bussiliinidel ehk siis Rakverest Tallinnasse või Tartusse sõitmiseks tuleb ka Keskerakonna võimuletulekul lunastada edaspidigi piletid raha eest.

Küll aga täpsustas erakonna esimees Edgar Savisaar teisipäevasel seminaril, et Keskerakonna kaugem eesmärk on tulevikus kehtestada tasuta sõit ka riigisisestel rongiliinide ning mandri ja saarte vahelistel parvlaevadel.

Foorumil sõna võtnud Siret Kotka, Riigikogu valimistel Keskerakonna esinumber Lääne-Virumaal, ei jätnud täpsustust „maakonnasisestel bussiliinidel“ siiski tegemata ja rääkis asjadest nii, nagu plaanitakse.

„Maakonnasisesed bussiliinid peaksid olema tasuta eelkõige kolmel põhjusel,“ lausus ta. „Paljud inimesed lahkuvad maakonnast sellepärast, et tööle viiv transport on liiga kallis. On väga palju inimesi, näiteks pensionärid, töötud või õppurid, kelle liikumisvabadus on piiratud ainuüksi seetõttu, et neil puudub raha bussipileti ostmiseks. Lisaks on see kasulik looduskeskkonnale – nii, nagu me hoiame ja armastame enda ümber elavaid inimesi, peame ka loodusesse ja keskkonda suhtuma. Mida vähem saastatud õhku sisse hingame, seda tervemad oleme. Bussiga liikudes säästame nii ennast kui looduskeskkonda.“

Kuulutaja palus Kotkal täpsustada mõningaid üksikasju, kui tasuta ÜTR tõepoolest kehtima hakkaks. Kas süsteem tuleb selline nagu Tallinnas ehk tasuta sõidu lunastamiseks peab esitama-valideerima isikustatud sõidukaardi? Kas Lääne-Viru inimene saab tasuta sõita ka näiteks Valgamaa kohaliku bussiga? Mis saab neist, kes kasutavad maakonnasisesteks reisideks kaugliinibussi, kus, nagu mainitud, tuleb pilet osta raha eest ka edaspidi. Mis saab n-ö külaliinidest, mis ületavad maakonna piiri, aga teenindavad eeskätt kohalikku reisijat (näiteks Rakke-Koeru, Amblast Tapale, Rakverest ja lähiümbrusest Sondasse ja Kiviõlisse jne). „Ühistransport peaks olema tasuta igale Eestis elavale inimesele, olemata sellest, kuhu ta on sisse kirjutatud,“ vastas Kotka. „See on aga võimalik vaid juhul, kui riik tasuta ühistranspordi ideed toetama hakkab ja sellesse ka omalt poolt panustab. Enamik kohalikest omavalitsustest üksi seda ära teha ei suuda.“

„Sealjuures toetaksin ma valideerimist, sest see annaks riigile hea ülevaate, kuidas bussigraafikuid paremini korraldada,“ jätkas ta. „Bussireisijad on välja toonud, et maakonnasiseste bussiliinide graafikud on osaliselt ajale jalgu jäänud ega vasta enam tegelikele vajadusele.“

„Kahtlemata peaks ühistransport kõikjal Eestis olema prii, aga arusaadavalt ei ole riigi rahakott lõpmatuseni kummist. Täna on aga kindel see, et Eesti riigieelarve võimaldab vabalt pakkuda kõikidel maakonnasisestel bussiliinid reisijatele tasuta sõitu. Küll aga võiks vaatluse alla võtta ka üle maakonna piiri sõitavad kohalikud liinid, nagu näiteks Rakke-Koeru vaheline bussiliin jne.“

Vastuoluline nimekiri

Lääne-Viru valimisringkonnast kandideerivad Keskerakonna nimekirjas Riigikokku lisaks Siret Kotkale pikaaegne Vinni vallavanem Toomas Väinaste, kauaaegne Rakvere linnapea Andres Jaadla, Kunda linnavolikogu liige Jelena Fjodorova, Tamsalust pärit Tallinna endine abilinnapea Jaanus Mutli, Lääne-Virumaa korvpalliklubi Tarvas peatreener Andres Sõber ja kunagine Lääne-Viru maavanem ja praegune Rakvere linnavolikogu liige Urmas Tamm.

Siret Kotka pakkus välja julge prognoosi: Keskerakond võidab valimised Lääne-Virumaal. „Tunnetame selgelt, kuidas inimesed tahavad muutust,“ ütles ta. „Inimesed on pettunud nii sotsides, Reformierakonnas kui IRLis. Keskerakond on praegu ainuke erakond, kes on näoga inimese suunas ja on oma valimislubadusi ka täide viinud.“

Mida arvas Kotka Reformerakonnast, kus nimekirja kahele esimesele kohale on paigutatud mitte-läänevirulased? „Mulle näib, et Reformierakond ei usu ega usalda enda kohalikke poliitikuid ega julge neid esimesteks numbriteks panna. Seetõttu tõidki nad kohale pealinna poliitikud, kes on võõrad Lääne-Virumaale.“

Koliauto
Telli: 55 000 87
e-kiri: info@koliauto.ee
- Väikeveod Eesti linnades
- Kolimine, tõstetöö ja montaaž
- Ebavajaliku äravedu
- Pakkematerjalide müük

www.koliauto.ee

UKSEKESKUS
- puidust siseuksed al 83 €
- valged profiiluksed al 70 €
- valged sileuksed al 60 €
- välisuksed al 250 €
- laudisega välisuksed al 172 €

Kõik hinnad koos lengidega.
Värvimine, peitsimine, lakkimine

OÜ UKSEKESKUS
RAKVERE, Narva tn 38B
Tel 5346 1941, 510 9092; fax 325 1561
ravextrans@hot.ee, uksekeskus@uksekeskus.ee
www.uksekeskus.ee

Ustav sõber loomade varjupaigast

Virumaa kodutute loomade varjupaiga juhataja Kalle Rattasepp ütles, et lemmiklooma võtmine on väga tähtis otsus, mida ei maksa teha uisapäisa. Tuleb kaaluda nii plusse kui miinuseid. "Aga varjupaigaloomast saab tänulik ja ustav sõber, kes pakub palju rõõmu ja seltsi nii lastega peredele kui ka tröösti ja lohutust üksildastele inimestele," kõneles Rattasepp.

Ülle Kask

Varjupaikade MTÜsse kuuluvad alates 2007. aastast Pärnu, Valga, Viljandi, Võru ja Virumaa kodutute loomade varjupaigad.

Kas koos on hõlpsam toime tulla?
Koos on lihtsam, sest meil on ühised fondid, mille kaudu toimub varjupaikade majandamine ja töötajatele palga maksmine.

Loomad vajavad sööki ja jooki iga päev. Millistest allikatest laekub raha teie juhitavale MTÜle?
Teenuste eest maksab kohalik omavalitsus. Näiteks Rakvere linnal on eelarvereal kindel summa. Vallavalitsused tasuvad nende territooriumil hulkuvate loomade püüdmise eest. Suurt abi saame loomatoitu tootvalt firmalt Purina. Ka eraisikud annetavad vahel pangaülekandega suuremaid summasid, mida saame kasutada haigete loomade ravimiseks.

Missugust abi vajate kõige rohkem?
Kõike oleks vaja. Toitu, ka mänguasju. Külmal ajal õuekoertele allapanekuks vanu tekke ja patju. Põhiliselt saame loomi steriliseerida ja kastreerida annetuste eest. Katsume nii palju kui võimalik loomi lõigata, et nende paljunemist vältida.

Kutsute oma koduleheküljel inimesi vabatahtlikeks tulema. Kas varjupaigas on palju vabatahtlikke ja mida nad peaksid tegema?
Meil on ametlikult tööl kaks talitajat ja juhataja. Vabatahtlikke on vähe ja pidevalt ei käi keegi kohal. Nad tulevad appi siis, kui leiavad aega. Tore, kui tullakse kassidega mängima või koertega jalutama. On loomi, kes inimese lähedust ei talu, aga ka neid, kes lausa ootavad, et keegi nendega tegeleks, neid hellitaks ja paitaks.

Kui palju on Virumaa varjupaigas kodutuid kasse ja koeri või teisi loomi, näiteks kilpkonni?
Teisi meil pole. Koeri on 13 ja kasse 36 (aastavahetuse seisuga – toim.).

Miks hoitakse kinnipüütud hulkuvat looma varjupaigas 14 päeva, enne kui talle uus kodu otsitakse või koguni hukatakse?
Seadus näeb ette, et loomad ootavad varjupaigas 14 päeva omanikku. Enne ei tohi neile uut kodu otsima hakata. Meil hukatakse loomi väga harva ja ainult siis, kui loom on parandamatult haige või tema ravimine osutub liiga kalliks. Kinnipüütud hulkuva looma vaatab arst kohe üle. Kahe nädala pärast tehakse talle vajalikud vaktsineerimised ja paigaldatakse kiip. Veterinaar dr. Joel Jürisson Jänedalt käib meil kord nädalas loomi tohterdamas ja protseduure tegemas.

Kas kõik loomad leiavad uue kodu?
Kahjuks mitte. Näiteks minu kabinetis elab ühe silmaga kõuts Piraat, kes on väga sõbralik kass, ronib kõigile kohe sülle, nurrub ja tahab paitamist. Ta on olnud varjupaiga asukas seitse aastat.

Kas viiakse teie hoolealuseid ka välismaale ja kui, siis mis riikidesse?
Välismaale viiakse väga vähe, ainult Soome. Veel mõned aastad tagasi tegi Soomes üks mittetulundusühing kampaaniat, leidmaks vanadele ja haigetele loomadele uus kodu. Nii mõnigi terveks ravitud koer ja kass leidis uue peremehe põhjanaabrite juures. Aga nüüd tegelevad soomlased Rumeeniaga, kuna seal pidi olema hullem olukord kui Eestis. Väga kahju, et soomlased Rumeeniasse "kolisid", sest neist oli suur abi. Eriti kahju on sellest, et lõppes annetuste kogumine loomade steriliseerimiseks/kastreerimiseks, mis on kallis operatsioon.

Suure hulga loomade ülevalpidamine pole odav. Kui palju maksab varjupaigast lemmiklooma võtmine?
Oleme kehtestanud loovutustasu, mis aitab osaliselt katta looma ülevalpidamise. Koera võtmine maksab 35, kassi võtmine 20 eurot. Aga vanemad inimesed, kel aastaid 60 ja enam, saavad koera 20 ja kassi 10 euro eest.

Kõik ei saa loomapidamisega hakkama. Nõustate või kontrollite te inimesi, kellele looma loovutate?
Tihti helistame vastsetele loomaomanikele ja küsime, kuidas neil läheb. Meil kehtib reegel: kui ei saa hakkama, võtame looma varjupaika tagasi. Kui keegi looma halvasti kohtleb, saame sellest teada nii, et inimesed teavitavad meid. Mingit kontrolli kellegi kodus me läbi ei vii. Inimesed, kes varjupaigast lemmiklooma võtavad, on head inimesed.

Kui seiklema läinud loom on varjupaika jõudnud, siis kuidas leiate kontakti omanikuga?
Kui loom on kiibistatud, leiame omaniku ruttu üles. Aitab ka teavitamine Facebookis või ajalehtedes Kuulutaja ja Virumaa Teataja. Enamasti tulevad omanikud kadunud lemmikutele järele.

Miks te valisite sellise töö?
Olen töötanud varjupaigas neli aastat ja mul on siiras soov loomi aidata, midagi nende heaks ära teha. Mul on kodus kaks koera ja kass, varjupaigast võetud. Tunnen, et minu missioon on püüda leida kõikidele loomadele kodu, kus neid hoitakse ja armastatakse. Lemmikloom, kes võetud varjupaigast, on tänulik truu sõber ja täisväärtuslik pereliige paljudeks aastateks.

Sämmil läks hästi, temale on uus kodu leitud.

Varjupaigaelanik kass Mairo.

Fotod: Ülle Kask

Koer laste

Lääne-Virumaa koerteklubi Viko ja Koerasõltlaste Salaseltsi MaRiLee liikmed kinkisid Rakvere Haigla lasteosakonnale mitu sületäit mänguasju.

Aivar Ojaperv

Koostöö koerasõprade ja Rakvere Haigla vahel algas mullu suvel, kui Rakvere koerteklubi Viko koostöös Skywhite´i koertekooliga korraldas linnapäevade ajal heategevusliku koertenäituse Match Show ja haigla peaarst dr Sirje Kiisküla ning pearaamatupidaja Anne Sazhko kutsuti sinna külaliskohtunikeks. Ühtlasi lepiti kokku, et ürituse tulude ja seal kogutud annetuste eest ostetakse haigla lasteosakonnale mänguasju.

Koerasõltlased haarasid initsiatiivi

„Koertenäitusel kohtunikuks olemine ei olnud lihtne ko-

KUS ON TOETUS?

Mullu suvel lubas koertenäituse Match Show korraldaja laekunud annetustest ja tuludest toetada haigla lasteosakonda, 2013. aastal aga loomade varjupaika. Kumbki toetus pole kohale jõudnud.
„Mul olid kiired ajad, ei saanud detsembris teemaga tegeleda," põhjendas ürituse korraldaja Leili Kang mänguasjade haiglasse mittejõudmist. Aga miks detsembris ja mitte varem? „Ma lihtsalt ei jõua üksi kõigega tegeleda. See on juba pikem jutt, miks ainult räägitakse ja ei aidata. Hiljemalt veebruaris on mänguasjad kohal."
Aga kus on tunamullune raha? „Minu käes. Raha on ette nähtud erakorralisteks kulutusteks – näiteks operatsiooniks. Kui varjupaigal tarvis, siis küsigu minu käest." Kangi sõnul kogunes 2013. aastal 150 eurot. „Varjupaik ise pole huvi tundnud," põhjendas ta viivitust.
MTÜ Varjupaik (haldab ka Rakvere loomade varjupaika) esindaja Triinu Priksi sõnul on aga lugu vastupidine: Match Show korraldaja pole neid isegi informeerinud toetusplaanist. „Uduselt nagu mäletan, et üritust reklaamides lubati selline asi küll välja, aga meie poole ei ole keegi ei enne ega pärast seda pöördunud," kinnitas ta.

rasõbrad kinkisid haigla osakonnale mänguasju

gemus – mul pole ju koertega mingit kogemust, hea, kui kassil ja koeral vahet teen," muigas Sirje Kiisküla kingituste üleandmistseremoonial. „Kui Match Show korraldajad endale kohtunikke appi palusid, siis pakkusin kohe Sirje välja – tema nimelt tunneb hästi hobuseid ja nende hingeelu, rääkimata inimeste omast," naljatas Rakvere Haigla juhataja Ain Suurkaev.

Samas ongi Match Show mõeldud lõbusa üritusena, kus koerte käitumist ja nende ilu hindavad n-ö diletandid. Üle-eelmisel korral tegid sama näiteks Rakvere teatri näitlejad.

Paraku juhtus asjaga kahetsusväärne segadus – näitusest oli juba pool aastat möödas, kuid sellel osalejatel ning annetajail puudus info, kus on aruanne tuludest.

„Kuna heategevusliku Match Show korraldaja, Skywhite´i koertekooli omanik Leili

Kang polnud veel eelmise aasta lõpuks lastehaiglale kingitust üle andnud, tekkis lastesõbralikel koerasõltlastel mõte ise oma vahenditest lasteosakonnale mänguasjad soetada," selgitas koerteklubi Viko ja KS MaRiLee liige Rita Tehvo.

Viko koondab hetkel kuut liiget, kellest neli ühinesid veel ka mullu septembris moodustatud väikese Koerasõltlaste Salaseltsiga MaRiLee, kus koos treenitakse oma neljajalgseid sõpru ühiskonnasõbralikeks loomadeks.

Selleks, et kingitused oleksid otstarbekad, võeti haiglaga eelnevalt ühendust ning selgus, et kõige enam vajavad neid kuni nelja-aastased poisid-tüdrukud - vanematel lastel on tänapäeval juba igasugused nutiaparaadid, millega nad oma haiglapäevi sisustavad. Ühtlasi võeti arvesse, et kannid peavad olema plastmassist või muust sarnasest materjalist, et neid saaks mugavalt desinfitseerida.

Juhataja proovis ka ise juhtida

Koguti parajalt suur kastitäis arendavaid ja muidu toredaid mänge ning ka paar pirakamat mänguautot, mille „kandevõime" on kaugelt suurem kui pisipõnnide kehakaal. Iseliikuri *didicar* proovis ära isegi haigla juhataja Suurkaev. „Doktor Kuusik ütles küll, et mul on 6 kilo ülekaalu, aga kuna juhend lubab selle autoga sõita kuni 120kilostel isikutel, siis võisin ma rooli istuda küll," õigustas ta oma teguviisi.

„Loodame, et see väike kingitus muudab haiglas viibivate laste tuju paremaks. Rõõmsad lapsed tervenevad kiiremini," lausus Rita Tehvo.

Pärast mänguasjade üleandmist kostitas haigla juhtkond külalisi kohvi ja kookidega ning ühises vestlusringis räägiti tänapäeva meditsiiniasutuse olmemuredest ja – rõõmudest. Ühtlasi lepiti kokku, et koostöö jätkub ka edaspidi, näiteks lubasid koerasõltlased koos oma neljajalgsete sõpradega osaleda meditsiiniõdede päeva tähistaval ettevõtmisel.

Haigla juhataja Ain Suurkaev proovis ka ise autoga *didicar* sõita. Fotod: Aivar Ojaperv

TURUTARE
Laada 18
Rakvere
Tel: 32 23 908
E-R 9-18
L 9-16
P 10-16

Lumesaapad
~~14,90~~
7,45
SUUR VALIK!

Vaibad
SUUR VALIK!

LENNE rõivad
HEA HIND!
vähemalt -30% ODAVAM!

Meeste kampsunid
SUUR VALIK!

Serviisid kinkekarbis
UUS KAUP!

Laste rahakassad
UUS KAUP!

Seinakellad
UUS KAUP!

KÕIK RÕIVAD JA JALANÕUD
vähemalt -30% ODAVAMALT!

- % soodustus kehtib kuni 22.01.2015

TURUTARE
Registreeri endale tasuta kliendikaart ja saad ALATI tavahinnaga kaubale -10%
TAXFREE!
Global Blue TAX FREE

* Kõik pakkumised kehtivad kuni kaupa jätkub! * Piltidel on illustratiivne tähendus! Vaata lisaks pakkumisi koduleheküljelt: www.ogelektra.ee

Grossi TOIDUKAUBAD

SOODUSPAKKUMISED!

Tähelepanu! Vastavalt turusituatsioonile võivad hinnad veel alaneda!

* Toodetel on müügipiirang ühe ostu kohta!

16-18.01

NÄDALALÕPUPAKKUMISED

P/s vorst Põhjamaine kg
HEA HIND ~~3.88~~ **2.48**

Kartulisalat singiga kg
HEA HIND ~~3.88~~ **2.98**

Õunašarlott kg
HEA HIND ~~5.88~~ **4.88**

Lemmiklooma söödamaterjal (hakkliha, külmutatud) kg
-41% ~~0.98~~ **0.58**

Viineripirukas (sinepi-kurgitäidisega, külmutatud) 390g Eesti Pagar
-38% ~~2.38~~ **1.48** 3.79 €/kg

Hele õlu A.Le Coq Premium 4,7%, 0,5L
Tähelepanu! Tegemist on alkoholiga. Alkohol võib kahjustada Teie tervist.
0.68 1.36 €/L +0.08

Aromatiseeritud vein Totino 14,5%, 1L / 2 sorti
Tähelepanu! Tegemist on alkoholiga. Alkohol võib kahjustada Teie tervist.
3.48

16-18.01

HEA HINNAGA

Õun 1kg
0.28 HEA HIND

* Tootel on müügipiirang ühe ostu kohta 10kg!

16-19.01

NÄDALALÕPUPAKKUMISED

Hurmaa kg
1.68 HEA HIND

Apelsin kg
PARIM HIND

Pirn Conference kg
0.78 HEA HIND

PÄEVAPAKKUMISED

Forell (jahutatud) Eesti / 1kg — AINULT 16.01
HEA HIND ~~5.48~~ **4.48** PIIRATUD KOGUS
* Tootel on müügipiirang ühe ostu kohta 5kg!

Keeduvorst Vene 1kg
-35% ~~2.88~~ **1.88**
* Tootel on müügipiirang ühe ostu kohta 3kg!

Heeringafilee Populaarne (õlis) 240g / 180g — AINULT 17.01
-29% ~~1.18~~ **0.84** 4.67 €/kg
* Tootel on müügipiirang ühe ostu kohta 5pk!

Viin Veskimeistri 40% / 0,5L — AINULT 18.01
Tähelepanu! Tegemist on alkoholiga. Alkohol võib kahjustada Teie tervist.
4.58 9.16 €/kg

Kanakoib (maitsestatud) 1kg — AINULT 19.01
-25% ~~1.98~~ **1.48**
* Tootel on müügipiirang ühe ostu kohta 3kg!

Mugulsibul 1kg
PARIM HIND
* Tootel on müügipiirang ühe ostu kohta 10kg!

Kondenspiima maitseline dessert (taimsete rasvadega) 397g — AINULT 20.01
-33% ~~1.47~~ **0.98** 2.47 €/kg

Seljanka põhi 1kg
-29% ~~3.48~~ **2.48**
* Tootel on müügipiirang ühe ostu kohta 3kg!

Konserv Sprotid (õlis) 160g / 112g — AINULT 21.01
HEA HIND ~~0.84~~ **0.64** 5.71 €/kg
* Tootel on müügipiirang ühe ostu kohta 5 karpi!

P/s vorst Jõmmu 1kg
-33% ~~3.68~~ **2.48**
* Tootel on müügipiirang ühe ostu kohta 3kg!

Või 82%, 200g Tere — AINULT 22.01
PARIM HIND
* Tootel on müügipiirang ühe ostu kohta 5pk!

16-22.01

HEA HINNAGA

Elektra viiner kg
3.28

Sepik (viilutatud) 300g
0.48 1.60 €/kg

19-25.01

NÄDALAPAKKUMISED

Isa peenleib (viilutatud) 350g / Leibur
-31% ~~0.54~~ **0.37** 1.06 €/kg

Kohupiim Ricotta Originaal Otto 200g
-46% ~~0.54~~ **0.29** 1.45 €/kg

Lastevorst Rannarootsi 500g
-37% ~~2.18~~ **1.38** 2.76 €/kg

Päevalilleseemned 60g
-32% ~~0.28~~ **0.19** 3.17 €/kg

Rõngik Mario 150g 2 sorti
Alates -26% al ~~0.38~~ **0.28** al.1.87 €/kg

Šokolaad Kismet 55g / Fazer
-35% ~~0.62~~ **0.40** 7.27 €/kg

Küpsised Listek Debowy (suhkruga) 160g
-31% ~~0.58~~ **0.40** 2.50 €/kg

Limonaad Valge Klaar (õunamahlaga) 1,5L
-35% ~~0.98~~ **0.64** 0.43 €/l +0.08

Hügieenisidemed Libresse Maxi Goodnight 10tk
-34% ~~1.49~~ **0.98** 0.10 €/tk

Majapidamispaber Lalynea 2 rulli
-31% ~~0.98~~ **0.68** 0.34 €/rull

OSTAME KOKKU: VEISEID ja SIGU. Tel: 322 4699, 512 4699. OÜ Oleg Grossi Talu Annikvere sigala ostab kokkuleppehinnaga KVALITEETSET SÖÖDATERAVILJA. Maksmine toimub peale vilja laboratoorset uuringut. Tel: 53 476 567.

* Kõik pakkumised kehtivad kuni kaupa jätkub! * Piltidel on illustratiivne tähendus!

Vaata lisaks pakkumisi koduleheküljelt: www.ogelektra.ee

Grossi TOIDUKAUBAD

SOODUSPAKKUMISED!

16. jaanuar - 22. jaanuar

Kanapihvid
kg / Tallegg
~~2.98~~ **1.98**

Maamehe Sink
(viilutatud)
280g / Nõo Lihatööstus
~~2.38~~ **1.88**
6.71 €/kg

Maksapasteet
200g / Rannarootsi
~~0.88~~ **0.68**
3.40 €/kg

Õllemops juustuga Wõro
500g / Atria
~~2.28~~ **1.68**
3.36 €/kg

Doktorivorst
300g / Rakvere Lihakombinaat
~~1.54~~ **1.18**
3.93 €/kg

Makaronid Panzani
500g / 2 sorti
~~1.38~~ **1.18**
2.36 €/kg

Hollandi Leibjuust
(viilutatud)
150g
~~1.58~~ **0.94**
6.27 €/kg

Majonees Provansaal Lemmik
230g
~~0.55~~ **0.42**
1.83 €/kg

Hot dog viineritega Mamma
135g
~~1.13~~ **0.88**
6.52 €/kg
PAKKUMINE KEHTIB KUNI 29.01

Kirsstomatid Minu
(marinaadis)
680g / 370g
~~1.28~~ **0.94**
2.54 €/kg

Jogurt Hellus
400g
4 sorti
Tere
~~1.08~~ **0.74**
1.85 €/kg

Jogurtijook Actimel
4x100g / 3 sorti
~~1.49~~ **1.14**
2.85 €/kg
PAKKUMINE KEHTIB KUNI 29.01

Koorejäätis Maius
al 490g / 4 sorti
~~2.24~~ **1.88**
al 3.62 €/kg
PAKKUMINE KEHTIB KUNI 5.02

Võidekreem Nutella
(metsapähklitega)
230g
~~2.04~~ **1.88**
8.17 €/kg
PAKKUMINE KEHTIB KUNI 29.01

Riisihelbed Haljas
500g
~~1.04~~ **0.79**
1.58 €/kg

Kuivikud Minu
(vaniljemaitselised)
200g
~~0.64~~ **0.52**
2.60 €/kg

Pralineekompvek Oravake
175g / Kalev
~~1.68~~ **1.38**
7.89 €/kg

Maisirõngas iirisega
70g
~~0.68~~ **0.52**
7.43 €/kg

Nektar Hippo
750ml / 2 sorti
~~0.88~~ **0.68**
0.91 €/L

Mahlajook Marjakokteil Gutta Max
10%, 2L
~~1.84~~ **1.44**
0.72 €/L

Nektar, jook ja morss Sadotšok
0,95L
~~1.24~~ **0.98**
1.03 €/L

Liköör Liviko Kännu Kukk
45%, 0,5L
Tähelepanu! Tegemist on alkoholiga. Alkohol võib kahjustada Teie tervist.
11.98
23.96 €/L

Muu piiritusjook Stroh
40%, 0,5L
Tähelepanu! Tegemist on alkoholiga. Alkohol võib kahjustada Teie tervist.
11.48
22.96 €/L

Viin Finlandia Vodka
al 37,5%, 0,5L / 2 sorti
Tähelepanu! Tegemist on alkoholiga. Alkohol võib kahjustada Teie tervist.
8.99
17.98 €/L

Viin Nemiroff
40%, 0,5L
4 sorti
Tähelepanu! Tegemist on alkoholiga. Alkohol võib kahjustada Teie tervist.
6.98
13.96 €/L

Viin Moskovskaya Osobaya
40%, 1L
Tähelepanu! Tegemist on alkoholiga. Alkohol võib kahjustada Teie tervist.
12.98

Ajax puhastusvahend Floral Fiesta
(maikelluke)
1L
~~1.98~~ **1.54**

Pesuvahend Bonux 3in1 Color
1,3L
~~4.48~~ **3.28**
2.52 €/L

Pesupulber Bonux Magnolia 3in1
1,4kg
~~4.58~~ **3.38**
2.41 €/kg

Pesuloputusvahend Lenor Spring
37 pesukorda / 925ml
~~3.48~~ **2.68**
2.90 €/L

Laste mähkmed Pampers Economy active baby (3) Midi 4-9kg
70tk
~~14.98~~ **12.98**
0.19 €/tk

Hügieenisidemed Always Duo Pack Ultra Normal Plus
20tk
~~2.68~~ **2.48**
0.12 €/tk

Pesemisvahend Perwoll Sport & Active
1L
~~3.69~~ **2.88**

Svamm pottide puhastamiseks Vileda 2+1tk
~~1.48~~ **0.88**
0.29 €/tk

Šampoon Elvital Anti Breakage
(kahjustatud juustele)
250ml
~~2.98~~ **1.98**
7.92 €/L
PAKKUMINE KEHTIB KUNI 5.02

Palsam Garnier Ultra Doux Honey Treasures
200ml
~~2.28~~ **1.48**
7.40 €/L
PAKKUMINE KEHTIB KUNI 5.02

GROSSI TOIDUKAUBAD Lääne-Virumaal: Rakveres: TURU KAUBAMAJA, Laada 16. Tel 324 4100; RAJA, Ilu pst 2. Tel 322 4360; LY, Vilde 6. Tel 322 3250; JOOGID, Vilde 6a. Tel 322 3561; KUNGLA, Tallinna 13. Tel 322 3989; **Kadrinas:** Viru 9, Tel 325 5810; **Tapal:** TAPA KAUBANDUSKESKUS, Jaama 1. Tel 327 0460; **Haljalas:** GEA, Võsu 5. Tel 325 1270; **Kundas:** Kasemäe 12. Tel 322 4700; **Tamsalus:** PILLE-RIIN, Tehnika 24. Tel 322 3925; **Väike-Maarjas:** Pikk 9. Tel 326 1140; **Rakkes:** Faehlmanni 38. Tel 329 1356; **Vinnis:** EVE, Sõpruse 5. Tel 325 1550; Tobia külas **Lepnal:** ELEKTRA. Tel 322 4746; **Ida-Virumaal: Kiviõlis:** KEVAD, Keskpuiestee 33. Tel 337 4500; **Kohtla-Järvel:** Outokumpu 13a. Tel 337 5000 ja KALEV, Kalevi 27. Tel 337 3530; **Ahtmes:** Estonia pst 30a. Tel 337 2880; **Aseris:** Tehase 23. Tel 337 3033; **Iisakus:** Tartu mnt 55. Tel 337 4000; **Jõhvis:** Tartu mnt 15a. Tel 33 63 200; **Jõgevamaal: Jõgeval:** Tähe 10a. Tel 776 2956; **Tallinnas:** Lastekodu 14. Tel 653 4000; Tammsaare tee 93. Tel 608 8201; Ehitajate tee 41. Tel 679 0666; Paasiku 2a. Tel 602 3000; Ümera 13a. Tel 603 6140; Endla 53. Tel 658 7545; KOTKA KAUBAKESKUS, Paul Pinna 21. Tel 601 5733; Kari 3. Tel 609 8380; Majaka 28a. Tel 359 0712; Väike-Ameerika 6. Tel 646 3180; Järveotsa tee 35b. Tel 6 098 222; Randvere tee 115. Tel 660 5060; IDAKESKUS, Punane 16. Tel 601 4200; **Raplamaal: Kohilas:** Viljandi mnt 3a. Tel 489 8030; **Harjumaal: Haabneemes:** Kaluri tee 3, Viimsi vald. Tel 600 3000; **Kuusalus:** Mäe 1. Tel 607 6000; **Loksal:** Rohuaia 6. Tel 600 9200; **Maardus:** Nurga 3. Tel 600 4654; **Jüri:** TAMMIKU, Aruküla tee 7. Tel 609 1630; **Kehras:** Kose mnt 7. Tel 601 9770; **Keilas:** Piiri 5, Tel 609 9120; **Paldiskis:** Rae 26. Tel 658 1200; **Järvamaal: Paides:** Pikk 25. Tel 387 0007; **Türi:** Viljandi 13a. Tel 387 8880; **Järva-Jaanis:** Lai 23. Tel 385 3313; **Koerus:** Paide tee 2. Tel 389 7570; **Pärnumaal: Vändras:** Pärnu-Paide mnt 26. Tel 44 39 600. **Tartumaal: Tartus:** Soola 7. Tel 776 9802.

Kogenud maaklerid Lääne-Virumaal on:

Anu Veldre	Merle Nagel	Urmas Saarmets	Helve Keskülla
Maakler	Hindaja, maakler	Maakler	Hindaja, maakler
501 3658	580 036 48	511 0478	5511 6466
anu.veldre@pindi.ee	merle.nagel@pindi.ee	urmas.saarmets@pindi.ee	helve.keskylla@pindi.ee

ÜHETOALISED KORTERID

Kunda, Pargi 4, I k, üp 25,2 m2 **H: 2500 €** tel.: 50 13 658 Anu
Kunda, Mäe 15, II k, üp 28,2 m2 **H: 3300 €** tel.: 50 13 658 Anu
Tapa, Lembitu pst 15, 27m2, Ik **H: 3900 €** tel: 51 10 478 Urmas
Tapa, Hommiku pst, I k, 25 m2, ahiküte **H: 1700 €** tel: 51 10 478 Urmas
Tamsalu, Kesk 12 , üp 42,5 m2, I k, rõdu **H: 30 000 €** tel: 51 16 466 Helve

KAHETOALISED KORTERID

Rakvere, Jaama. 19, I k. üp 36,6 m2, renov, **H 21 700 €**, tel 52 88 670 Mare
Rakvere, Võidu 74, I k., üp,. 34,3 m2, renov, ahiküte **H: 18 700 €** tel. 52 88 670 Mare.
Rakvere, Laada 8, IV k. **H: 35 000 €** tel: 52 88 670 Mare
Rakvere, Lennuki 4, üp 40m2, III k, **H: 14800 €** tel: 51 10 478 Urmas
Rakvere, Side 6, üp 36,6 m2, I k, **H: 23 000 €** tel: 51 10 478 Urmas
Rakvere, Posti 7, üp 48,7 m2, III k, **H: 25 000 €** tel: 51 10 478 Urmas
Rakvere, Lai 1, IV k. üp 44,1 m2 **H: 25 000 €** tel 58 00 36 48 Merle
Kunda, Mäe 16, V k, üp 49,5 m2, rõdu **H: 9 200 €** tel.: 50 13 658 Anu
Kunda, Loode 4, II k, üp 40,8 m2, renov **H: 6900 €** tel.: 5013 658 Anu
Kunda, Mäe 15, üp 36 m2, IV k. **H: 8500 €** tel 52 88 670 Mare
Kunda, Pargi 8, I k, üp 36,4 m2 **H: 5500 €** tel.: 50 13 658 Anu
Tapa, Kabala 1, 49 m2 **H: 7900 €** tel: 51 10 478 Urmas
Tapa, Valgejõe pst 8, 47,8 m2, **H: 8500 €** tel: 51 10 478 Urmas
Tapa, Põllu 1, V k, 39 m2, **H:9900 €** tel: 51 10 478 Urmas
Tapa, Jaama tn, II k, 40,2 m2, ahiküte **H:8500 €** tel: 51 10 478 Urmas
Tapa, Paide mnt 65, II k, 46,4 m2, **H: 5500 €** tel: 51 10 478 Urmas
Tapa, Turu tn, Vk, 43,8m2 **H:4500 €** tel: 51 10 478 Urmas

Tamsalu, Vasara 7, üp 51,6 m2, II k. **H:13 100 €** tel: 51 16 466 Helve
Kadrina, Männi tee, II k, üp 53,8 m2, **H: 2500 €** tel: 5800 3648 Merle

Kadrina, Tehnika 9, IIk, 41,8m2 **H:12 000 €** tel: 51 10 478 Urmas

Väike-Maarja v, Triigi k, üp. 49,5 m2, I k **H: 7300 €** tel: 51 16 466 Helve

KOLMETOALISED KORTERID

Rakvere, Tallinna 16, üp 63 m2, II k **H: 32 500 €** tel: 52 88 670 Mare
Rakvere, Kunderi 2, üp 53 m2, II k., **H: 8900 €**. tel: 51 10 478 Urmas

Rakvere, Lennuki 4 , IV k, üp 48,7 m2, **H: 26 000 €** tel.: 50 13 658 Anu
Rakvere, Karja 46, üp 61,5m2, II k, rõdu **H: 69 000 €** tel: 51 16 466 Helve
Kunda, Kalda 16, II k, üp 62,5 m2, kamin **H: 8500 €** tel.: 50 13 658 Anu
Kunda, Mäe 12, IV k, üp 56 m2 **H: 1300 € + KÜ võlg** tel.: 50 13 658 Anu
Tamsalu, Ääsi 11, üp 62,5 m2, rõdu. **H: 3500 €** tel: 51 16 466 Helve

Kadrina, Kalevipoja 10, üp 66,2 m2, V k, rõdu **H: 15 000 €** tel: 51 16 466 Helve
Tapa, Pikk 8, 57,5m2, **H: 8500 €** tel: 51 10 478 Urmas
Tapa, Ülesõidu 6a, üp 48,7 m2, III k **H: 6900 €** tel: 51 10 478 Urmas

NELJATOALISED KORTERID

Rakvere, Ussimäe, Pagusoo 5, üp 79,8 m2, V k, kamin **H: 43 000 €** tel.: 50 13 658 Anu
Kunda, Koidu 83, üp 74,7 m2, V k **H: 1800 € + KÜ võlg** tel.: 50 13 658 Anu

MAJAOSAD

Rakvere, Näituse, üp 96,4 m2 **H: 65 000 €** tel.: 50 13 658 Anu
Tamsalu v, Vajangu k, Kooli, üp 179 m2, krunt 1600 m2 **H: 23 900 €** tel: 51 16 466 Helve
Tamsalu v, Vajangu k, Pärna tn, üp 153,5 m2, krunt 1284 m2, **H: 18 000 €** tel: 51 16 466 Helve

ELAMUD

Rakvere, Moonaküla, üp 71,1 m2, krunt 1033 m2, **H: 28 500 €** tel: 52 88 670, Mare
Rakvere v, Eesküla k, üp 77 m2, krunt 4872 m2, **H: 50 800 €**, tel. 52 88 670 Mare
Rägavere v, Ulvi k, krunt 2795 m2, üp 93,4 m2, **H: 22 000 €** tel: 58 00 36 48 Merle
Rägavere v, Mõedaka, krunt 2,83 ha, **H: 33 000 €** tel: 51 10 478 Urmas
Sõmeru v, Varudi-Vanaküla k, krunt 11 727 m2, üp 104,6 m2 **H: 16 000 €** tel: 58 00 36 48 Merle

Vinni v, Roela al, Allika, üp 80 m2, krunt 2600 m2, **H: 45 000 €** tel: 51 16 466 Helve
Vinni al, Metsa, krunt 3147m2, üp 151,6 m2 **H: 97 000 €** tel 52 88 670 Mare
Rakke v, Tammiku k, krunt 2109 m2, üp 61,6 m2 **H 15 900 €** tel: 51 16 466 Helve

Vihula v, Annikvere k, üp 130 m2, krunt 2966 m2! **H: 79 000 €** tel: 51 16 466 Helve
Laekvere v, Rahkla k, üp 66,9 m2, krunt 5546 m2 **H: 20 000 €** tel: 58 00 36 48 Merle
Rägavere v, Ulvi k, krunt 2795 m2, üp 93,4 m2 **H:22 000 €** tel 58 00 36 48 Merle
Rägavere v, Põlula k, krunt 65068 m2, üp 109,7 m2 **H:45 000 €** tel 58 00 36 48 Merle
Rakvere, J Kunderi, üp 112,8 m2, krunt 1068 m2 **H: 39 800 €** tel: 58 00 36 48 Merle
Tapa, Väike 25, 66 m2, krunt 600 m2, **H: 25 000 €** tel: 51 10 478 Urmas
Tapa v, Vahakulmu k, krunt 1 ha, **H: 13 000 €** tel: 51 10 478 Urmas

Tapa v, Rägavere k, krunt 1 ha, **H: 15 000 €** tel: 51 10 478 Urmas
Tapa v, Karkuse k, krunt 0,53 ha, üp 117m2, **H: 18 000 €** tel: 51 10 478 Urmas
Tapa, Koidu, krunt 911 m2, **H: 46 000 €** tel: 51 10 478 Urmas
Tapa, Õhtu pst, krunt 2750 m2, **H: 29 000 €** tel: 51 10 478 Urmas
Tapa, Pikk 58, krunt 3193 m2, **H: 20 000 €** tel: 51 10 478 Urmas
Tapa, Pargi 15, krunt 2821 m2, **H: 49 000 €** tel: 51 10 478 Urmas
Tapa, Koidu, k 911 m2, **H: 46 000 €** tel: 51 10 478 Urmas
Tamsalu, Kolde 7, krunt 1194 ha, üp 300m2, **H: 39 000 €** tel: 51 10 478 Urmas
Vihula v, Võsu al, üp 39,9 m2, krunt 754 m2, suvila, **H: 29 000 €** tel: 58 0036 48 Merle

Juhtiv kinnisvarabüroo Eestis!

PINDI REALIA GROUP

UUSMAA KINNISVARABÜROO

Rakvere, Turu plats 5, II korrus
Tel 32 23 601 , faks 32 23 559
rakvere@uusmaa.ee
www.uusmaa.ee

Vahetusvõimalus!
Võidu 84, Rakvere
Hind 32 900 €
4 tuba, 78,2 m², korrus 5/5, vaade linnale
Taivi Kask 5567 1233

Eluks vajalik on vahetus läheduses!
Veski 5, Rakvere
Hind 73 000 €
Krunt 710 m², kivimaja 168 m², 5 tuba, paekivikelder
Taivi Kask 5567 1233

Ehita omanäoline kodu!
Aru 16, Piira
Hind 16 900 €
krunt 1608 m², kivimaja 140,5 m², täiskelder, garaaž
Taivi Kask 5567 1233

Hubane ja suur maja jõe lähedal!
Uhtna alevik, Sämi tee
Hind 39 900 €
krunt 9100 m², palkmaja 90,5 m². saun-maj.hoone, kelder, kuur-laut.
Tel 53 910 678, Triinu

Renoveeritud palkmaja, mõnus koduhoov! Roela, Allika 38
Hind 59 000 €
Krunt 3527 m², 5-tuba, 160 m², kamin, dush, rõdu.
Margus Punane: 504 9998

Kena kompleks, privaatne koht!. Sõmeru v. Sooaluse.
Hind 85 000 €
krunt 3,46 ha (oma mets), renov. maja 140 m², saun, abihooned.
Margus Punane: 504 9998

Vali saunaga korter! Vahetusvõimalus! Vinni vald, Viru-Jagupi, Kaasiku 7 Hind 22 000 € UUS!
3-tuba, 78,0 m², korrus 1, ahiküte, kelder
Nele Lauk: 56975217

Parim pakkumine, linna lähedal! Sõmeru vald, Näpi, Näpi tee 6
Hind 24 900 € UUS!
4-tuba, 84 m², korrus 2/3
Nele Lauk 56975217

MÜÜA UUED KORTERID
MÕISAVÄLJA 6
NELE LAUK 5697 5217

Margus Punane	Triinu Heinluht	Tõnu Kuhi	Taivi Kask	Nele Lauk
Tel 504 9998	Tel 5391 0678	Tel 502 2114	Tel 5567 1233	Tel 5697 5217
tegevjuht	maakler, hindaja	kutseline hindaja	kutseline maakler	maakler

Meid kliendid soovitavad

KINNISVARA

• Müüa soodsa hinnaga Tapa ja Tamsalu linnas ning vallas erinevas seisukorras ning erineva suurusega **1-4toalised korterid** ning majad. Täpsem info: mob 5110 478 või 322 0106, e-post: urmas.saarmets@pindi.ee Urmas Saarmets, Pindi Kinnisvara AS. Aitan teid kinnisvara ostmisel ja müümisel, võtan müüki teie korteri või maja, kinnisvaraalane konsultatsioon tasuta.

• Müüa väike **korter** Tallinnas Kopli 81. 5/5, mööbel, vann + WC renoveeritud. Hind 22 500 €. Tel 5551 8067, Roza. Krediidiabi

• Müüa Tallinnas Puhangu 10 väike **korter** (16 m²), renoveeritud kööginurk, 4/5. Hind 23 500 €. Tel 5551 8067

• Müüa Tallinnas Akadeemia tee 46 väike **korter** (16 m²), 4/5, renoveeritud. Hind 28 000 €. Tel 5551 8067, Roza

• Müüa Tallinnas Sõle 18 väike **korter** (16 m²), renoveeritud. Hind 23 000 €. Tel 5551 8067, Roza

• Müüa Tallinnas Tööstuse 89 **1toaline** renoveeritud ilus **korter.** 1/4, 30 m². Hind 40 000 €. Tel 5551 8067, Roza

• Müüa ahiküttega **korter** Rakveres. 1 tuba ja köök. Mäekalda 10. Korteris on WC, dušikabiin, boiler, Elion TV. Tel 5567 1672

• Müüa **1toaline** ahiküttega **korter** Rakveres (28 m²). Trassivesi ja kanal. sees. Uus vannituba! Hind 11 500 €. www.kenriko.ee, tel 5083 305

• Müüa **1toaline korter** Vinnis. Kõigi mugavustega, suur rõdu, WC ja vannituba eraldi. Tel 5038 032

• Müüa **1toaline** k.m. **korter** Kundas Koidu 81. Euroremont. Tel +358 4070 21378

• Müüa **1toaline** rõduga **korter** (43 m²) Rakkes. Info 5675 0239

• Müüa Tamsalus Ääsi 8 **1toaline** renoveeritud **korter** (31 m²). Hind 3500 €, tingi! Võtmed kätte notaritehingu päeval. Tel 5551 8067, Roza

• Müüa **2toaline korter** Rakveres Lennuki tn, III k. üp. 39 m². Hind 15 900 €. Tel 5884 1397

• Müüa **2toaline** heas seisukorras **korter** Lääne-Virumaal Kadrina alevikus (II korrus). Info tel 5110 478

• Müüa **2toaline korter** Tapa kesklinnas, korter asub III korrusel, remonditud ja vaba. Korteri suurus on 37,2 m². Hind kokkuleppel ja müük toimub otse omanikult. Tel 5809 3285

• Müüa Tallinnas Kopli 100c **2toaline korter** (38 m²). 2/5, vajab san.remonti, Sirbi peatuse juures (hruštš). Hind 38 000 €. Tel 5551 8067, Roza

• Müüa Tamsalus **2toaline** ahiküttega **korter**. 2/2, vajab remonti, madalad kom.kulud – 16 €, kuur, kelder. Hind 2950 €. Tel 5551 8067, Roza

• Müüa **3toaline korter** (IV korrus, Kungla 5), vajab remonti. Tel 5111 458, Viktor

• Müüa Tapa kesklinnas Pikk tn 8 **3toaline korter** (57,5 m², I k.). Otse omanikult. Hind 6700 €. Kiire! Tel 5363 9060

• Müüa **3toaline korter** Tapal. Прадаётса **3-комнатая квартира** в Тапа. Kõigi mugavustega, uksedaknad vahetatud, kõik teenused lähedal – postkontor, kool, lasteaed, bussi- ja raudteejaam. Hind 7550 €. Tel 5840 9350

Virumaa Invest

Olev Rohumäe
Kutseline maakler
Tel 5333 1805
olev@virumaainvest.ee

Galli Wölfert
Maakler
Tel 506 3921
galli@virumaainvest.ee

Eino Vaher
Maakler
Tel 553 0227
eino@virumaainvest.ee

Lisete Vuntus
Maakler
Tel 523 3830
lisete@virumaainvest.ee

RAHA ON VIRTUAALNE, KINNISVARA REAALNE

MÜÜA KORTERID

Müüa Rakvere kesklinnas, Koidula 7 omapärase planeeringuga maja 4 korrusel 2-toaline korter. Korter valgusküllane suurte akendega. Majas avarad trepikojad ja hea ühistu. HIND 27000 EUR. Helista 53331805 Olev

Müüa Rakvere kesklinnas Posti 25 privaatses asukohas 2- korruselises majas teisel korrusel avar 4 toaline korter. Korteri vaheseinad kergesti teisaldatavad, kaks vannituba, sauna ehitamise võimalus, riiete hoidla ja muud abiruumid. Soodsad kütte hinnad. HIND 45000 EUR. Helista 53331805 Olev

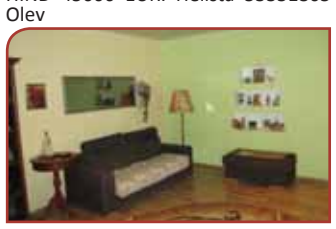
Müüa Rakvere kesklinnas, Posti 25, privaatse krundiga kahekordses majas teisel korrusel heas korras avar 2-toaline korter. Majal renoveeritud küttesõlm, kulud minimaalsed. Tule vaata ja tutvu. HIND 39000 EUR. Helista 53331805 Olev

Müüa 2 toaline korter Pargi 1, Essu keskuses, pargi kõrval. Korter on avatud köögiga, mööbel jääb sisse, renoveeritud 2010a. Ühistrepikoda remondi järgus. HIND 12700 EUR. Helista 5233830 Lisete

Müüa renoveeritud 3-toaline rõduga korter Sõmerul, Astri 1, looduslikult kaunis kohas. Korter on väga heas korras ja asub teisel korrusel. Korteris on 2 panipaika ja korteri juurde kuulub ka keldriboks. HIND 29900 EUR. Helista 5063921 Galli

Müüa korter Kundas, Mäe 20. Korteril 3 tuba, osa aknaid vahetatud. Korter asub maja keskel, viiendal korrusel ja on keskmises seisukorras. HIND 8500 EUR. Helista 5063921 Galli

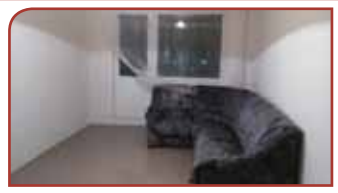
Müüa Tamsalus, Sääse 8, 2-toaline renoveeritud rõduga korter neljandal korrusel. Korteris tehtud värske remont umbes kuuaega tagasi, korter asub keskuses. HIND 4700 EUR. Helista 5063921 Galli

Müüa Rakveres, Koidula 2, 3-toaline korter, kolmandal korrusel südalinnas. Toimiv korteriühistu, pakettaknad päikesepoole. Põrandatel laminaatparkett, mööbel jääb soovikorral sisse. Soe korter. HIND 29900 EUR. Helista 5530227 Eino

Müüa privaatses asukohas, Rakvere kesklinna lähedal Silla 6a ridaelamuboks. Elamus on 5-tuba, oma küte, keskküte, õhksoojuspump ja elektriküte. Toimiv ühistu, elamul on madalad kommunaalkulud. Hoones puitpõrandad, mööbel jääb soovi korral sisse, 2 tualettruumi, saun, eraldi seisev garaaz ja puukuur, kinnistul on oma väikese aiaga hoov ja terass. HIND 79000 EUR. Helista 5530227 Eino

Müüa Vinnis, Kiige 3, remonditud 2-toaline korter, 5-korrusel. Köögimööbel hinna sees, soe korter, uus elektrisüsteem. HIND 14500 EUR. Helista 5530227 Eino

ÄRIPIND

Üürile anda äriruumid Rakvere, Rägavere 35, suuruses 20m2, ja 50m2. Maja asub kergelt leitavas asukohas ja on heade parkimistingimustega. Hoonel on kinnine sisehoov. Ruumides on remont tehtud, soovi korral jääb mööbel sisse. HINNAD: 20m2 80 EUR ja 50m2 150 EUR. Helista 5233830 Lisete

MÜÜA MAJAD

Müüa ideaalses korras soe suur maja Aseri keskuses, Tellise 14. Sobib suurele perele, mitmed kõrvalhooned, grillimisnurk, saun, kinnine veranda, ideaalses korras õueala. Majal kõik aknad vahetatud, küte Pellet ahjuga või puudega. Maja ei vaja remonti, võib kohe elama asuda. HIND 99 000 EUR. Helista 58147077 Liidia

SOBIVA HINNA KORRAL OSTAME TEIE KINNISVARA (MAJA, KORTER, PÕLD, METS JM).
LISAKS VAATA PAKKUMISI MEIE UUELT KODULEHELT!

Head pakkumised Kroonikeskuse I korrusel
Telefon 327 0670 info@virumaainvest.ee www.virumaainvest.ee

• Müüa **4toaline** keskküttega **korter** Rakvere vallas Veltsi külas. Mööbli võimalus. Otse omanikult. Hind 14 000 €. Tel 5800 2142

• Müüa **maja** Rakveres Tartu 45a. Võimalikud vahetusvariandid. Tel 5098 251

• Müüa Haljalas Uuel tn **elamumaa,** koht soodne, el. krundil. Tel 5690 2628

• Müüa kanaliga **garaaž.** Tel 5185 968

OST

• Soovin osta otse omanikult **2-3toalise** ahi- ja keskküttega **korteri**. Piirkonnad Vinni, Pajusti, Sõmeru, Hulja, Rakvere ja Lepna. Sobivuse korral kiire tehing. Võib vajada kapitaalset remonti. Olen kursis kv.ee ja city24 hindadega. Tel 5624 4605, mebelland@gmail.com

• Ostan soodsalt **2toalise korteri** Rakveres otse omanikult, soovitatavalt ahiküttega. Tel 5844 7898

• Soovin osta **3toalise** remonti vajava **korteri** Rakveres. Tel 5188 770

• Ostetakse **3toaline** renoveeritud **korter** Kadrinas. Tel 5110 478

• Ostan mõistliku hinnaga väikese **majakese** või **osa majast**, eraldi sissekäiguga al. korrusel. Helistada tel 5834 2924

• Ostame **maja** kuni 20km Rakverest. Hind kuni 25 000 €, plaanis kapitaalne renoveerimine. Tel 5557 5171

• Sooviksin osta remontivajava **maja** Rakveres või lähiümbruses. Info tel 5354 2997

OÜ Netcom Baltic Kinnisvara
ostab metsa ja talumaid, metsaraiet.
Hinnad väga head!
Tel 5666 0375

OÜ ESTEST PR OSTAB
metsa- ja põllumaad.
Tel 504 5215, 514 5215

ÜÜR

• Naine üürib soodsalt **1toalise elamispinna** Rakveres. Tel 5916 4071

• Üürin **2-3toalise korteri** Rakveres otse omanikult. Tel 5346 9159

• Pere soovib üürida **3-4toalist korterit** Rakveres või Sõmerul. Tel 5342 6290

• Anda üürile **korter** (III korrus) Lepnal. Tel 5566 1274

• Anda üürile **1toaline** k.m. **korter** Kungla 6, IV korrus. 120 € + kom. maks. Tel -358 4070 21378

• Anda üürile **2toaline** ahiküttega **korter** Rakveres. Tel 5322 6733

• Anda üürile renoveeritud **2toaline korter** Rakvere kesklinnas.Üür 220 € + kom. kulud. Info 5011 478

• Üürile anda **2toaline** keskküttega **korter** Rakvere kesklinnas, 160 € + kom.maksud. Tel 5385 4659

• Anda üürile Vinnis **2toaline** keskküttega **korter**. Otse omanikult. 100 € + kom.maksed. www.kv.ee/2463076, tel 5624 4605

• Üürile anda **2toaline korter** Tapal Valve tn, 2/2, 41 m², ahiküte, mööbel, dušš, parkimine tasuta. Hind kokkuleppel. Tel 5551 8067, Roza

• Anda üürile renoveeritud **2toaline korter** Tapal. Möbleeritud, kõik olmetehnika. Tel 5552 8450

• Anda rendile **3toaline korter** Tallinna tn 71, Rakvere. Ahiküte, boiler, WC, dušš. Tel 5100 276

• Anda üürile **3toaline korter** Kundas. Tel 5667 0309

• 4-30 töömeest saavad **öömaja** Rakvere kesklinnas. Korralik elamine. Tel 5164 685

• Anda üürile kanaliga **garaaž** Rakvere linnas. Tel 5591 8693

ÄRIPINNAD

• Müüa või rentida **äripind** (80 m²) ja **kinnistu** (1100 m²) Rakveres Rägavere tee 3. Tel 5284 330

• Anda rendile **äripind** Rakvere kesklinnas (80 m²). Sobib ka kahele. Tel 5636 4032

• Müüa **toimiv puidutöökoda** Näpil.Tel 5021 919

Tõrma Tööstuskülas
ANDA RENDILE LAOPINDASID
Tel 516 4685

SÕIDUKID

• **www.toonklaas.ee**

• Müüa **Ford Focus** 1,8TDi 74 kW, universaal 2003.a. Ülevaatus ja kindlustus 2015. Talverehvid ja suverehvid velgedel. Auto väga heas korras, hind mõistlik. Tel 5028 156

• Müüa **Opel Zafira** 2,0TDi 2002. aasta, must metallik, mahtuniversaal, 7 kohta, rikkalik lisavarustus, ökonoomne. Sõiduk väga heas korras, omab ülevaatust 08.2015. Hind soodne. Tel 5079 984

• Müüa **Peugeot Expert** 2,0HDi 80 kW 2004.a. 9 istekohta, konditsioneer, talve- ja suverehvid. Auto uuena ostetud Eestist. Tel 5028 156

• Müüa **Toyota Corolla** 2004. a 2,0TDi universaal (3500 €) ja **Ford Focus** 2003.a 1,8TDi luukpära (2500 €). Võim. vahetada odavama sõiduauto vastu. Tel 5024 288

• Müüa **pagasikate** Toyota Avensis Verso. Tel 5646 8055

OST

• Motopood ostab **jalgrattaid, ATV-sid, mopeede, sääreväristaja - selle mootori**. Tel 5648 6638

• Ostan **autoromusid**. Tel 5558 3686

• Ostan **diiselsõiduauto, kaubiku, veoauto** (ka mittesõitva). Tel 5558 3686

• Ostan **VAZide uusi plekke, ilukilpe, tulesid, stangesid, Veneaegseid uusi rehve**. Tel 5157 395

Intec Auto OÜ
Autoremont Tapal
Õuna 18

Tel 519 38 111
www.tapaautoremont.ee

K-KUMMID OÜ KK-RIDEEN
www.k-kummid.ee

Rakvere vald, Tõrma Tööstusküla, tel: 324 4090
Jõhvi, Narva mnt 150B, tel: 335 2800
Tartu, Tähe 135A, tel: 5124 299

Müügile saabus uus partii väga korralikke,
KASUTATUD TALVEREHVE!

Väga suur valik uusi ja kvaliteetseid, vähe kasutatud TALVEREHVE 13"-22" ning VELGI!
HINNAD SOODSAD!
Meilt ostetud rehvidele PAIGALDUS TASUTA!

KEHALA AUTOLAMMUTUS

AUDI A4 sed/car	1,8i	98
AUDI S4/A4	4,2i	06
AUDI A3	1,8 turbo	00
AUDI A6	1,9 TDI/2,5 TDI	-00
AUDI A8	3,7I/aut	97
AUDI 80/90/Q/coupe		84-92
AUDI 80 B4 avant/sed/quattro		94
AUDI 100 sed/avant		94
AUDI V8 quattro	3,6i/4,2i/aut	89
ALFA ROMEO 33/164	3,0i	83-94
BMW E30		83-90
BMW E28	528/525i/524TDaut	86
BMW E34	520i/518i	94
BMW E24	628I	86
BMW E36 sed/compact/coupe		92-95
BMW E38	4,0i aut.	95
BMW E39	2,0/2,5TD/3,0TD	96-98
BMW E46	2,0TD	-05
BMW E46 coupe	I,9i	00
CHRYSLER CROSSFIRE	3,2i/sut	
CHRYSLER VOYAGER	2,3i aut.	-97
CHRYSLER VOYAGER	2,4/3,3/2,5TD	97
CITROEN XSARA 5ust	1,4	00
CITROEN C2	1,0i	06
CITROEN C3		03
CITROEN C5	2,0HDI	-04
DAEWOO NUBIA car	1,6i	94
DAEWOO MATIZ	0,8i	99
FIAT TIPO	1,7D	88
FIAT BRAVO 3 ust	1,6i	95-98
FIAT PUNTO	1,2i	-05
FIAT MAREA sed/car		96
FORD TRANSIT	2,0TD	02
FORD TRANSIT	2,5D/2,5TD	91-94
FORD MONDEO		93-04
FORD GALAXY	2,8i/aut.	98
FORD ESCORT /ORION	91/00	86-98
FORD SCORPIO sed		87-98
FORD FIESTA		84-95
FORD FOCUS		-99
FORD PROBE GT	2,2 turbo/2,2i	90
FORD COURIER	1,3i	-99
HONDA CIVIC 3ust/sed	1,3/1,5i/aut	-98
HYUNDAI ACCENT 3 ust	1,3i	00
HYUNDAI PONY sed/3ust	1,5/1,3	93
HYUNDAI ELENTRA	SONATA	-97
HYUNDAI GETZ	1,4	08
KIA CARNIVAL	2,9TD/aut	99
LANDROVER FREELANDER	1,8i	97
LADA 110/111		01
LEXUS LS400	4,0i	97
MAZDA B2500		06
MAZDA 323 3ust/sed	1,5i/1,6i	85-95
MAZDA 323F	1,6i/1,5i	92-98
MAZDA 626 sed/5ust/car		-02
MAZDA XEDOS 6	2,0V6	92-94
MAZDA 6 sed	2,0	02
MB CLK		97-04
MB 124/190		-99
MB W202 C-klass/sed/car		93-00
MB E-klass		97
MITSUBISHI PAJERO		-97
MITSUBISHI GALANT		-00
MITSUBISHI LANCER sed/car		85-00
MITSUBISHI COLT		88-96
MITSUBISHI CARISMA sed/5ust		97-00
MITSUBISHI OUTLANDER		-07
NISSAN ALMERA sed/5ust	1,4i/1,6i	95-00
NISSAN ALMERA 5ust	1,8i/aut	01
NISSAN MAXIMA	3,0i	90
NISSAN PRIMERA		-02
NISSAN SUNNY	1,7D/2,0D/1,6i	86-95
OPEL ASTRA sed	1,7 TDi /1,6i	02
OPEL ASTRA/car	1,4i/1,6l	92
OPEL CORSA	1,4i	92
OPEL OMEGA	1,8/2,0/3,0i/aut	87/91
OPEL OMEGA B sed/car		09
OPEL SINTRA	2,2i	99
OPEL VECTRA	1,6i/2,0i/1,7D/4WD	89
OPEL VECTRA B/car	1,6i/2,0/2,0TD	-02
OPEL ZAFIRA	2,0 TD	99
UUS! OPEL MERIVA	1,6 i	05
PEUGEOT 405/205/306/309		83-95
PEUGEOT 406 sed	1,8/1,9TD	98
PEUGEOT BOXER	2,5TD	99
PEUGEOT 206 3ust	1,1	99
UUS! PEUGEOT 307	2,0i/2,3HDi	05
PEUGEOT 107 5 ust	1,0i	06
PEUGEOT PARTNER	1,9D	-04
PORSCHE 924	2,0	82/85
RENAULT 21 GTX/9/19/CLIO	2,0	85-98
RENAULT SAFRANE	2,1 D	93
REANULT MEGANE/5ust	1,6i/2,2TD	96-99
REANULT THALIA	1,4	-04
ROVER 620/416	1,6i/2,0i	93-00
SAAB 9-3 3 ust	2,2TDI	-02
SAAB 9-5 car	2,0i/aut	99
SKODA FELICIA (5ust)	1,5	97
SKODA SUPERB	1,9TD	03
SUBARU LEGACY	2,0i	97
SUBARU IMPREZA car	1,6i/1,8i/aut	94
SEAT ALHAMBRA	1,9TD	95-00
SEAT CORDOBA		06
SEAT IBIZA		-02
SEAT TOLEDO		91-95
UUS! SEAT LEON	1,6i	02
SUZUKI BALENO car/sed	1,6i/1,3i	95-00
TOYOTA CARINA E/car	1,6i	92-97
TOYOTA COROLLA 3ust	1,3 aut	89
TOYOTA PREVIA	2,4i	95
TOYOTA SUPRA	3,0i	89
UUS! TOYOTA AYGO	1,0i	06
VW CADDY	1,9SDI	97
VW POLO	1,4D	81-99
VW POLO Classic	1,4	-01
VW GOLF II	1,8iGT/1,3/1,6TD aut	88/86
VW GOLF III/car /VENTO		92-97
VW GOLF IV	1,4i/1,6	98/99
VW PASSAT	1,8/1,8i / 1,9TDi DOCH	81-95
VW PASSAT sed	1,6i	98
VOLVO 740 sed/940	2,3/2,3i	86/90
VOLVO 850/sed	2,5i/aut	91
VOLVO S40/V40	1,8i/1,9 TDi	-00
VOLVO S70/V70	2,5i	-00
UUS! VOLVO S80/V80	2,5TDi	99

LISAKS SUUREL HULGAL UUEMAID JA VANEMAID AUTODE VARUOSI!

AUTODE OST	509 6714
Kehala Autolammutus	325 1725
L-Virumaa, Viru-Jaagupi	505 9420
Puksiiriabi 24 h	502 8571
Avatud E-R 9.00-18.00	www.hot.ee/rakett

* VÄLJASTAME AUTO ARVELT MAHAVÕTMISE TÕENDI!
* VARUOSADE SAATMINE KULLERTEENUSEGA!

MOTORHAUS

Mootorsõidukite hooldus, remont, rehvitööd ja diagnostika
Hind alates 17 €/h
Tel 5698 6389

Ostes õli ja filtri meilt, õlivahetus vaid 5 €

Autode käsipesula
Keemiline pesu, vahatamine jmt.
Hind alates 5 €
Tel 5194 6981

Rakvere Võidu 2c
www.motorhaus.ee

Korralik teenindus ja head hinnad!

VÄIKE-MAARJA AUTOLAMMUTUS

•Erinevad VARUOSAD Euroopa ja Jaapani autodele
•TREILERI RENT
•Ostame AUTOSID

tel 326 1463, 558 3666, 504 3022
www.hot.ee/rannel
rannel@hot.ee
Tamsalu mnt 1 Väike-Maarja

REHVITÖÖKODA
Plekkveljed levinumatele automarkidele
VÄGA lai valik vähekasutatud TALVEREHVE

Vabriku 7
Rakvere
324 3421

REHVIDE MÜÜK
Sõmeru töökojas Põllu 3a
* uued, taastatud ja kasutatud rehvid
* kasutatud plekk ja valuveljed
* valuvelgede sirutamine, keevitamine
* velgede pritsimine ja värvimine
E-R 8-17, hooajal ka L 9-14
tel 508 9216

HAAKEKONKSUD müük, paigaldus.
Tel 322 5233

www.TOONKLAAS.ee
AUTO- JA MAJAKLAASIDE KILETAMINE TOON- JA TURVAKILEGA
Tel 522 2511

TEENUSED

• **Metsaväljavedu MTZ-82-ga**. Vajadusel koos lõikusega. Info: 51 46 788

• Teeme **metsaraiet, metsaväljavedu** ja **metsavedu**. Tel 5365 3504

• **Saeabi24.** Saega lõikamine ja tükeldamine. Info saeabi24@gmail.com. Tegevuspiirkond Tapa. Tel 5148 661

• Teeme **ehitus**- ja **remonditöid** ning **vannitubade remonti**. **Aitame teid sisekujundusel**. www.kenriko.ee, tel 5083 305

• Teostan **maalritöid** ja **pisiremonte.** Info tel 5639 3832

• **KÕIK ELEKTRITÖÖD**. Tel 5052 465

•**Elektritööd**. Tel 5349 5632

• Teeme **ehitus- ja remonditöid**. Tel 5612 3743

• **Ehitus-remonttööd**. Tel 5157 386

•**Ehitus, remont ja siseviimistlus** eraisikutele ja firmadele. Tel 5045 560

• Ehitusfirma teeb kõiki **ehitustöid**. WC-de ja pesuruumide, korterite, eramute remont- ja ehitustööd. Tel 5349 1627

• **Katusepaigaldus** (kivi, plekk, eterniit), **fassaaditööd, üldehitus, remonditööd, katustelt lume koristus**. Tel 5380 9667

•Fie Mart Nestor **ehitab uusi ja renoveerib vanu hooneid**. Tel 5646 0674

• **Kõik ehitustööd**. Tel 5695 4670

• Väiksem ehitusfirma teeb kõiki **ehitustöid**. Korterite, eramute, äriruumide remont- ja ehitustööd. Tel 5349 1627

• **Ehitus- ja pottsepatööd**. www.tulekolle.ee, tel 5551 9113

• **Sisetööd, põrandate ja seinte ehitus, plaatimine.** Tel 5552 8487

• **Lumekoristus hoovidest ja kitsatelt teedelt, jäätunud torude sulatus.** Tel 5143 783

• **Müün, paigaldan ja remondin õhksoojuspumpasid ja konditsioneere**. Tel 5024 944

• **Boilerite puhastus; mööbli kokkupanek, parandus; lumetööd**. Tel 5185 968

• Teostame **alumiiniumi, roostevaba terase ja musta metalli keevitustöid.** Tel 5814 9350

• **Puksiirabi. Veoteenused. Autoabi. Sõiduautode diagnostika ja remont.** Visa Transport OÜ. Tel 52 06 306, www.puksiir.eu

• **Toonime autoklaase USA kilega Solagard**. Tel 522 2511

• **Autoklaaside paigaldus** Tamsalus. Tel 522 2511

• **Autoklaaside müük** ja **paigaldus**. Tel 325 5505

• **Toru**- ja **sanitaartehnilised tööd**. Tel 53324749

• **San.tehnilised tööd**. Tel 5830 7593

• **San.tehnilised ja torutööd**. Tel 5157 386

• **San.tehnilised tööd, korterite remont**. Tel 5143 783

• Teen **kindakrohvi** (korstnad, soojamüürid, seinad jne). www.kenriko.ee, tel 508 3305

• **Plaatimine + torutööd.** Tel 5695 4670

• **Ahjud, pliidid, kaminad, antiikkrohv.** Tel 5552 8487, Vaiko

• **Korstnapühkija.** Tel 5560 4046

• **Veoteenus** Ford Transiti kaubikuga (pikk, täiskõrge). Tel 508 2415

• **Transporditeenus** kaubikuga. Hinnad soodsad! Tel 5535 938

• **KOLIMISTEENUS** firmadele ja eraisikutele üle vabariigi. Teostame kõike, mis on kolimisega seotud, ja seejuures soodsate hindadega. Alates pakkimisest kuni klaverite jm. raskete esemeteni välja. Võta meiega ühendust ja leiame koos teie probleemile parima lahenduse. OÜ Kolimised. TEL. 5649 3289 või kaido@kolimised.ee, www.kolimised.ee

• Osutan **teenust kaubaveobussiga**. Tel 554 6353

• **Veoteenus** (kraanaga mudel, 6,2x2.35 KJ 7200). Tel 513 2021

• **Reisijate vedu** 16-, 40-, 49- ja 8kohaliste bussidega. Ka vabariigist välja. Kuulutus ei aegu! Tel 503 2269

• **Veoteenus** Ford Transiti kaubikuga (furgoon 1,8 x 1,8 x 3,9, tagaluuk, 750 kg). Tel 5557 8804

• **Transporditeenus** multilift kalluriga (mahakäivad, vahetatavad kastid - 6, 13 ja 25 m²). Tel 506 3296, 324 5761

• **Transport** Ford Transiti kaubikuga 0,35 eurot/km. Tel 5682 1552

• **Transport** Ford Transiti kaubikuga. Tel 521 5849

• **Veo- ja tõsteteenus.** Rakso Transport OÜ. Tel 5667 5947. www.rakso.ee

• **Veoteenus** (kandevõime 13,8 tonni, madel, kraana tõstevõime 5,4 tonni). 0,85 €/km. Tel 5682 7009

• **Prügiveoteenus, multilift kallur + mahakäivad vahetatavad kastid**. Tel 502 6761, 553 6188, 324 0707

• Pakume **veo- ja kolimisteenust, lammutustööd**. Hind kokkuleppel. Tel 5563 0387, 5669 1997

• **Tööd Bobcatiga**. Tel 5143 783

• **Kallurauto-, poolhaagisauto-** (tent, platvorm), **metsaveoauto-, väikekaubiku-, buldooseri-** (T-130, TD-75), **kopplaaduritööd. Treimis-, keevitustööd** (gaas, elekter, CO, metallilõikus), **teraviljavedu**. Kohaletulemise võimalus. Kuulutus ei aegu! Tel 503 2269

• **Rakkekaevude puhastamine ja remont.** Tel 5574 792

• Teostame **fekaaliveoteenust** ja **kanalisatsioonikaevude tühjendamist**. Feka-Ekspress OÜ Tel 5194 4298

•Teen **pehme mööbli remonti**, veo võimalus. Rakvere Vee 21a. Tel 32 27 822, 5061 547

• **Polsterdan uksi**. Tel 5646 8055

• **TV-antennid, digi-, SAT-TV komplektid**. Müük (liisingu võimalus). Paigaldus. Konsultatsioon. Garantii. Tel 515 2235, 325 2179 OÜ Mart Tali Kaubandus

• **TV- ja sat.süsteemide müük, paigaldus**. OÜ RTS Antenn, tel 5340 7808, e-post: rts1@hot.ee

• **Arvutite kiire ja usaldusväärne hooldus ja remont.** Kasutatud laua- ja sülearvutite ost ja müük. Utiliseerime vana elektroonikat. Asume Koidula 1, Rakvere Tsentrumi II korrus. Helista juba täna tel +372 5512053 või tule läbi. Vaata ka www.hss.ee

• **Arvutite kiire remont** Rakvere kesklinnas. Kätte samal päeval. Tel 5190 1697

• **Raamatupidamisteenus** firmale, KÜ-le, MTÜ-le. Hind kokkuleppel. Tel 5567 0709

• **Koostan, korrastan tööohutusalaseid dokumente**. Tel 5560 2804

• Pulgainternetist tüdinud? Linna parim pakkumine!!! **Interneti püsiühendus + telepilt** täiesti hullumeelse hinnaga al. 5 eurost. Levib linnas ja maal. Sobib kokku Wifinet-i seadmete ja Elioni digiboksidega. Ära muretse, kui Sul aparaaturi ei ole, me anname Sulle need tasuta!!! Uuri lähemalt: http://www.telestar.ee või helista tel 5552 5432

• Kallid kliendid! Olete oodatud Rakveres Laada 14. **Juuksur Alli**. Tel 5620 3174

• **MAHE** tõmbab teie peo käima igal pool, igal ajal ja iga ilmaga. Tel 509 7850

• **Ans. KALEVBAND.** Tantsumuusika igale peole! Tel 5185 318, kalevband.kalev@gmail.com

• **Tantsumuusika** ühemehebändilt igale eale. **Õhtu juhtimine**. Tel 514 9885

ARMITEC OÜ
* kaevetööd ja planeerimine
* välis vee- ja kanalisatsioonitööd
* elamute ja mitteeluhoonete ehitus
* fassaadi- ja katusetööd
* üldehitustööd
* tänavakivide paigaldus
* vundamendi renoveerimistööd
* lumelükkamine, katuste puhastamine

Tel 5191 2784
info@armitec.ee

Ettevõte teostab lume ja jää eemaldustöid katustelt.

Tel 5292 781

KORTERI VÄLISUKS
WECKMANI UKSED
MÕÕTMISE JA KOHALETOOMISEGA
RAKVERE LINNAS
159 €
ASUME RAKVERES NORTSU TEE 2
INFO TEL 512 7619

Kuulutaja internetis
www.kuulutaja.ee

TIKKIMINE RAKVERES
LOGOD, NIMED, TEKSTID
+372 511 0472
LAI 3, RAKVERE
www.virureklaam.ee

TP PLEKITÖÖD OÜ
PARIMAD HINNAD!
Paigaldame ja müüme:
KATUSEID
VIHMAVEESÜSTEEME
FASSAADE
PLEKIKANTIMISTÖÖD
Tel +372 508 8497
tel/fax 325 1730
info@tpplekitood.ee
www.tpplekitood.ee

KLG
TORUTÖÖD
(vesi, kanalisatsioon, küte, sulatus)
12 aastat kogemust
324 4103
5662 1147
Vaata ka
www.klgviru.eu

TERASKATUS
katuste müük ja paigaldus
(plekk, eterniit)
fassaaditööd
ehitustööd
plekksepatööd
vihmaveesüsteemid
katuse turvatarvikud
katuseaknad
ÜLE 10 AASTA KOGEMUSI
Eelarvete koostamine TASUTA
Tarmo 55 653 842 Kusti 55 596 270
Teraskatus OÜ
Jaama 6, Rakvere
rakvere@teraskatus.ee
www.teraskatus.ee

WWW.VOODRILAUD.EE
Müügil:
Sise- ja välisvoodrilauad
Põranda ja terrassilauad
Kruntimine ja värvimine
Parimad hinnad!
Transpordi võimalus!
Tel. 51 32 021
www.voodrilaud.ee

2499 € KATELDEL ON SOODUKAS
TEEME KATLAMAJA KORDA. VÄHEM KÜTET, ROHKEM SOOJA!
KASUTEGUR 94%
www.ostakatel.EE
Tehnika 10/1 VIIRATSI, VILJANDIMAA 70101 info@ostakatel.ee tel.5267072

KORVTÕSTUKI RENT

Tel 505 7596

OÜ TENITO
- Veoautode varuosad ja remont
- Müüme erinevaid furgoone
- Rehvitööd sõidu- ja veoautodele ning traktoritele
- Ostame veoautosid ja mootoreid

Vinni v, Pajusti Tel 502 7362

KAEVETÖÖD PUKSIIRABI
Tel 5650 0368, 5699 7000
E-post primatecapital@gmail.com
Koduleht primatecapital.com

www.servic.ee
Akende-Uste remont. Hooldus- ja paigaldustööd. Tihendite vahetus, reguleerimine.

+372 511 6641
www.servic.ee

Virumaa katused oü

KATUSED
FASSAADID
ÜLDEHITUSTÖÖD
VIHMAVEESÜSTEEMID
KATUSTE TURVATARVIKUD
PLEKIKANTIMISTÖÖD
(detaili pikkus kuni 3,8m)

Arto 53 40 65 19
Marko 53 30 14 55
virumaa.katused@gmail.com

vilde autorent
Sõiduautod 9-kohalised bussid
Tel: (+372) 552 7977
www.vildeautorent.ee

Miratex EHITUS

üldehitus
siseviimistlus
renoveerimine
katusetööd
fassaadi- ja soojustustööd

Miratex OÜ
Tel: 5800 1103
info@miratex.ee
www.miratex.ee

Divinus OÜ
- Torutööd
- Üldehitustööd
- Müüritööd

Tel 5023 837
5650 3015

www.divinusvara.ee

KONTORITEHNIKA HOOLDUSKESKUS
* Arvutite ja printerite kiirhooldus ning remont.
* Tindi- ja tahma-kassettide täitmine.
* Sülearvutite ekraanide vahetus.
* Kvaliteetsed kasutatud sülearvutid
* Koduelektroonika remont
Kontoritehnika Hoolduskeskus
Vilde 14, Rakvere, tel 322 4534

UVERSA reklaam Posti 5 b Rakvere
KLEEBIS - JA VALGUSREKLAAMIDE valmistamine
Tel. 32 25277, 52 13406 www.uversa.ee

JP EHITUSGRUPP OÜ
- Katused (kivi, plekk, eterniit)
- Fassaaditööd
- Üldehitustööd
- Ühenduskohtadeta vihmaveesüsteemid
- Ventilatsioon
- San tehnilised tööd

5633 6291
jpehitusgrupp@gmail.com

VÕIDU LAENUKONTOR
→ väikelaenud käsipandi tagatisel
→ laenud kinnisvara ja sõidukite tagatisel
→ e-sigaretid ja vedelikud (erinevad tooted)
→ kodutehnika
→ komisjonipood kõik kaubad -20%

VÕIDU 52, RAKVERE,
T. 555 67508
AVATUD E-R 10-18, L 10-15

* Lammutustööd
* Kaevetööd ja planeerimine
* Ekskavaatorite rent
* Laadurmasinate rent (BobCat)
* Sise- ja välistrasside ehitus
RKAMD EHITUS
www.rkamdehitus.ee
RENT tel 5300 2086,
EHITUS tel 501 7047

KAARDID ENNUSTAVAD.
Tel 900 1727. 24H.
h.1,09 eurot/min või
TELLI ENNUSTUS
h. 0,75 eurot/min
www.ennustus.ee

Transpordi- ja tõsteteenus Mustjärve Veod OÜ
- KRAANA: HIAB 230 mast 21 m
- KAUBARUUM: 6,4x2,48x1,0 m
- KANDEJÕUD: kuni 17t

Tel: 555 47 177 **e-post: mjveod@gmail.com**

TEEME KOMBINEERITUD SURVEPESUAUTOGA JÄRGMISI TÖID:

Kanalisatsiooni- ja sadeveetorustike survepesu ning ummistuste likvideerimine, settepaakide tühjendamine ja puhastamine, kanalistasioonipumplate puhastamine, imbkaevude ja torustiku pesu, välistrasside veega täitmine ja surveproovid (vajalik 0,5´´ või 1 ¼´´ sisekeermega ühendus). Fekaali, liiva, muda imemine ja transport. Sulatame jäätunud kanalisatsioonitrasse.
Veepaagi maht 6 m³, imupaagi maht 6 m³.
FEKA EKSPRESS OÜ,
info 5381 9930

RAAMATUPIDAMISTEENUS, FIRMA ASUTAMINE
Vilde 6a Rakveres
(Kuulutaja majas).
Tel 322 0847, 510 6645
E-post solvering.info@gmail.com
SOLVERING OÜ

RENT
- matkaautod
- haagissuvilad
- kaubikud
- väikebussid 9. kohta

Tel. 5286581
www.matkaauto.ee

contaro.ee
CONTARO OÜ
www.contaro.ee
info@contaro.ee
Tel: +372 5282683
Autode, väikebusside & haagiste rent

KODU

- Müüa korralik lahtikäiv **söögilaud** (pruuni värvi). Hind supersoodne. Tel 5079 984
- Müüa korralik **elutoadiivan** (3-kohaline). Hästi hoitud. Hind supersoodne. Tel 5079 984
- Müüa uus **õhksoojuspump** Eurom WACIIR, 300 €. Tel 5209 960
- Müüa kasutatud väga heas korras **elektriradiaatorid** (Airelec, Atlantic), **meeste/noorte uus sügistalvejope DE PUTA MADRE (S)**, **hamstripuur, metallgaraaž, värava sepishinged, söögilaud + toolid, diivanilaud** (kirss), **nurgadiivan + tumba** (beež). Tel 5104 147
- Müüa uued **laste suusasaapad** Alpina (nr 37, hind 50 €) ja Rossignol (nr 36, sõitnud 1 hooaeg, hind 30 €). Tel 5243 322

- **Kasvuhoonetel** talvised soodus hinnad. Soodsamad kui kevadel - kuni 30%. Saadaval 3x4; 3x6; 3x8m Hind al. 360 € (sisaldab transporti). Tel 5673 0411

OST

- Ostan **Pioneerpliidi küttekeha**. Tel 5844 7898
- Ostetakse **õhksoojuspump** koos paigaldamisega eramajja. Hinnapakkumine teha tel 5815 2893
- Ostan veneaegse **vahvliküpsetaja** Esta või Volta. Tel 5039 650
- Ostan **töölaua, kruustangid, alasi, saunaahju, pliidiplaadi, praeahju, õlleankru**. Tel 5031 849
- Ostan **tõukekelgu**. Tel 5039 650
- Ostan **sepaalasi, õunapursti ja -mahlapressi.** Tel 5558 3686
- Ostan **autoklaavi ja kaanetaja.** Tel 5039 650
- Ostan vanu **eesti- ja nõukogudeaegseid mänguasju**. Tel 5079 984
- Ostan **seisma jäänud esemeid - vanast naelast kuni mööblini**. Tel 5079 984

- Ostan vanu **vene mudeleid**. Tel 5463 7570
- Ostan vanu **postkaarte, fotosid, Langebrauni toidunõusid, hõbelusikaid, maale**. Samuti võib ka muud vanakraami pakkuda. Tel 5665 5551
- Ostan igasugust **katkist kodutehnikat ja vanametalli, vanu raamatuid, toidunõusid, mööblit**. Tel 5673 8790
- Ostan **veneaegset tehnilist kirjandust** (raamatud autodest, traktoritest jne). Tel 5039 650
- Ostan vana **Vene sõjaväe elektroonikat**. Tel 5673 8790
- Ostame **hõbedat** ja **kulda** igasugusel kujul. Kuld alates 17 €/gr. Hansa Antiik Pikk tn 7 Rakveres. Tel 32 405 42
- Ostan heas säilivuses **Eesti krooni paberraha**. Eesti Panga kurss+10%. Tel 5043 349
- Antiigiäri Rakvere kesklinnas ostab **kuld- ja hõbeesemeid, münte, hambakulda**. Kuld alates 17 €/gr. Laada tn 14 (vana turuhoone). Tel 5067 819, 32 30 702
- Ostan **audio-videotehnikat, kulda** ja igasugust muud huvitavat kraami. Raha kohe kätte! Tel 5556 7508
- Ostan parima hinna eest **märgi-, postkaardi-** ja **mündikogusid**. Tel 502 9782

Tasuta vanametalli koristus
(vannid, ahjud, radiaatorid, torud, plekk, akud, tööriistad jne)
Harjumaal, Lääne- ja Ida-Virumaal
Tel 5079 984

MÄNGUASJAPOOD PÕIALPOISS
- Rakvere Turu Kaubamaja, Laada 16
- Tapa Kaubanduskeskus Jaama tn 1
- Jõgeva Suur tn 5
- Paide Keskväljak 3

SUUR VALIK, SOODSAD HINNAD!

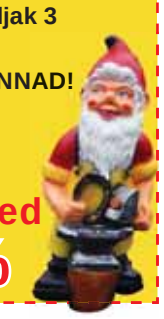

Kupongi esitajale kõik tooted -10%

Taaskasutatud rõivaste müügipunkt "SIRTSUD"
Avatud Rakveres
Sireli tee 6
(Rakverest Kadrina suunas ca 200 m)
T, N, R 10.00-18.00
L, 10.00 - 15.00
Ostes 6 eset, maksad 4 kallima eest
P.S. Tasumine sularahas!

RAKVERES TALLINNA TN 49 MÖÖBLIKAUPLUSESSE
SAABUS MÜÜGILE
UUS PARTII
NURGADIIVANEID,
LAHTIKÄIVAID DIIVANEID,
KUMMUTID,
ODAVAD KUŠETID (80, 90, 120 CM),
VOODID, MADRATSID, KAPPE,
TOOLE, LAUDU JA
IGASUGUST MUUD MÖÖBLIT.

OLEME AVATUD
E-R 10-19
L 10-15

INFO 5069 814

KÜTTEPUUD

- Müüa **küttepuid** ja **kaminapuid** (erinevad puuliigid, pikkused). Kohaletoomisega. Tel 514 3328
- Müüa kuivad **küttepuud** (33- ja 50cm, 40 € m³). Väikese koguse (2 m³) transport Rakvere ümbruses tasuta. Tel 5218 234
- Müüa **küttepuid**. Transport. Tel 5304 0689
- Müüa **briketti** ja **sütt** kohaletoomisega. Tel 503 2269
- Müüme Haljalas **kuivi kase- ja lepapuid** (40liitrilises kotis). Hind lepal 2 € kott ja kasel 2,30 € kott. Tel 505 1528

• Müüa **küttepuid** (kask, lepp ja metsakuiv). Hind 32 €/ruum. Tel 5365 3504

• Müüa **kütteklotse** ja **kaminapuid**. Vedu tasuta. Tel 523 8503

• Müüme Haljalas **küttepuid.** Lehtpuu, transport, koorem 5 m³. Tel 5051 528

• Kõrge küttevääртusega lehise **puitbrikett** otse tootjalt hinnaga alates 150 €/tonn. Olemas ka transpordi võimalus. Küsige lisa numbrilt 53476878 või e-maililt: marek@wellmax.ee

• Самый теплотворный **брикет** из опилок лиственницы. От производителя. Цена от 150 евро за тонну. Возможна доставка. Больше информации по телефону 53476878 или по электронной почте marek@wellmax.ee

• Müüa uued **halumasinad** Taanist ja Saksast. Elektri- ja bensiinimootoriga. Hinnad alates 2250 €+km. Samuti pakume ka muud metsa ja aia hoolsusega seotud tehnikat. Info Rakveres: Tel 5453 8053 või aivar@profile.ee, www.profile.ee või www.mets24.ee

• Müüa saetud-lõhutud **küttepuud.** Tel 5192 4320

• Müüa kuivi **küttepuid**. Tel 5148 848

• Müüa kuivad **pliidipuud** (lepp) 40L võrgus. Hind 2 €/kott. Tel 5567 5755 Transp. tasuta

• Kuivad **pliidipuud** (25 - 30cm), segapuit, pakitud 40L võrkkottidesse. Hind 2 € kott. Transport. Tel 5012 326

OST

• Ostame **3m küttepuud**. Tel 5365 3504

MÜÜA puulõhkumismasinad jalgadel
6,5 ja 7 tonnise lõhkumisjõuga.

Tel. 507 4407
reinar@rakaselg.ee

Kuulutaja internetis www.kuulutaja.ee

MÜÜA LÕHUTUD KÜTTEPUID
(LEPP, KASK)
KOHALETOOMISEGA.
TEL 5695 5572

Müüa KÜTTEPUID ja KLOTSE
Vinnis
5783 8999

EHITUS

• Müüa **saematerjali, voodri- ja põrandalauda.** Tel 5089 215, www.toomonu.ee

OÜ ESTMET IE müüb
katuse-, seina- ja sileplekki
(kivi-, trapets- ja laineline profiil)
Hind al. 4 eurot m².
Saadaval
harja- ja viiluplekid.
Hind 3 eurot jm
Tel 508 6435

UHTNA SAEVESKI
müüb aastaringselt soodsalt
saematerjali
ja terrassilaudu.
LAUD ALATES 120€/TM
PRUSS ALATES 140€/TM
Transport
Tel 529 9582

SAEMATERJALI MÜÜK
VÄIKE-MAARJAS.
TRANSPORDI VÕIMALUS.
TEL 5150 268

LOOMAD

• Ära anda suure **õuekoera kutsikad**, asuvad Haljalas, 5279 907, pildid internetis: www.hot.ee/janla

• Müüa 2 kuu vanused **küülikud**, 3 €/tükk. Tel 5646 0588

• Müüa **tuhkrupojad**. Tel 5810 0485

• **Võtan hoida teie lemmikloomi**. Tel 5394 2814

PÕLLUMAJANDUS

• Müüa soodsa hinnaga **talusealiha**. Vajadusel tükeldamine. Info tel 5059 151 või 5354 3002

• Müüa **suitsuvorsti** ja **maasinki** väikehulgi, kohaletoomisega. Info tel 5351 7414 või5059 151

• Müüa **otra, nisu ja jahu**. Vajadusel transport. Tel 5200 783

• Müüa **küülikuliha**. Info 5547 194

OST

• Ostame **söödaotra**. Tasume kohe, veovõimalus. Tel 5118 848

Lihakarn OÜ ostab kokku

VEISEID

• **NOORLOOMAD ja PULLID**
eluskaal üle 420 kg
HIND KOKKULEPPEL

• **LEHMAD**
eluskaal üle 420 kg
HIND KOKKULEPPEL

Tasumine toimub koheselt!
Lisainfo telefonil 512 4699

• Ostan **T-25 kõiki osi**. Tel 5558 5956

OÜ Oleg Grossi Talu Annikvere sigala
ostab kokkuleppehinnaga
KVALITEETSET SÖÖDATERAVILJA
Maksmine toimub peale vilja laboratoorset uuringut.
Info: 5347 6567

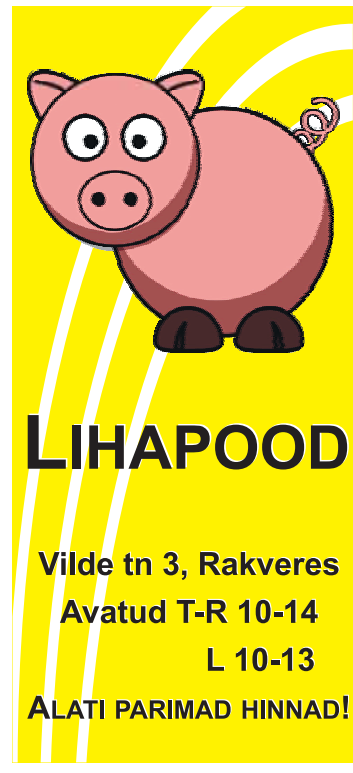

METS

• Firma ostab **metsamaterjali**. Tel 5365 3504

• Ostame **kasvavat metsa ja raieõigust**. Tel 5365 3504

www.landeker.ee
OÜ LANDEKER
OÜ Landeker ostab metsa ja maad, sobib ka läbiraiutud ja hüpoteegiga maa, ettemaksu võimalus!
Tel 489 4055, 511 0415, 517 9866, faks 489 4962.

Fatval OÜ
OSTAB:
Metsamaterjali
Raieõigust
Kasvavat metsa
Abistab hüpoteegiga maksmisel
PAKUB:
Raieteenust
Autotransporti
Tel 527 4255

Põhjapuit OÜ
OSTAME metsakinnistuid, raieõigust ja metsamaterjali. Pakume metsa-raieteenust.
Tel 5665 4087
info@pohjapuit.ee

Silvmar Grupp ostab
- metsakinnistuid (võib olla ka raiutud)
- metsamaterjali
- raieõigust
Samas osutab
- metsaraieteenust
tel 517 4176;
faks 325 1806, silvmar@hot.ee

KK HAKET
OSTAME KASVAVAT METSA JA RAIEÕIGUSI.
Metsaraieteenus
Tel 5354 1618
www.haket.ee

Kuulutaja internetis www.kuulutaja.ee

OÜ SARGOMETS on tegutsenud turul pea 15 aastat, kelle põhitegevuseks on metsamajandamine.
Ostame metsakinnistuid, raieõigust ja teostame metsaraie kompleksteenust
(lõikus, väljavedu, transport).
Täpsem info ja pakkumised oodatud tel. 511 5055

VANAVARA

• Ostan **seisma jäänud esemeid - vanast naelast kuni mööblini.** Tel 5079 984

• Ostan **majapidamise likvideerimisel jäänud esemeid kila-kolani**. Tel 5031 849

• Ostame **lauahõbedat** proovidega 84, 800, 875, 916, 925. Laada 14 (vana turuhoone). Tel 5067 819, 32 30 702

• Ostan vanu **Eesti- ja nõukogudeaegseid mänguasju**. Tel 5079 984

• Ostan **vanu märke, silte, embleeme**. Pakkuda võib kõike! Tel 5079 984

Ostame tuhandeid imelikke ja vähem imelikke VANAAEGSEID ESEMEID maalt ja merelt, talust ja mõisast, keldrist ja pööningult, toast ja aidast, külast ja linnast: kapid, kummutid, toolid, lauad, puhvetid, peeglid, kirj.lauad, kunstiteosed (maalid, graafika jm) kirjandus, postkaardid, fotod, albumid, hõbeesemed, toidunõud, lühtrid, õlilambid, küünlajalad, kohviveskid, margapuud, seinakellad, õmbl.masinad, pudelid, sõjatemaatika (kiivrid, pandlad, mõõgad, aumärgid, vormid), pildiraamid, mänguasjad, mündid, märgid, paberraha jpm. Valikuliselt ostame ka nõuk.aegset kraami.
RAHA KOHE.
Tühjendusostud majapidamiste likvideerimisel.
KOJUKUTSED on kõikides GROSSI kaupluste asupiirkondades üle Eesti TASUTA.
Antiigiäri Hansa Antiik
PIKK 7 RAKVERES.
Tel 324 0542, 528 2330

ANTIIGIÄRI OSTAB IGAT SORTI VANAVARA: puhvetid, riidekapid, raamatukapid, kummutid, lauad, toolid, rätikunagid, kohviveskid, margapuud, samovarid, petroolilambid, pudelid, portselan- ja klaasnõud, seina- ja taskukellad, kirjandus, kunst (maalid, graafika), fotod, postkaardid, kuld- ja hõbeesemeid, mündid, märgid, paberraha, sõjatemaatika (kiivrid, mõõgad, pandlad, vormid) jpm.
Valikuliselt ostame ka nõukogudeaegset kraami.
Tühjendusostud majapidamise likvideerimisel.
RAHA KOHE!
KOJUKUTSED!
ANTIIGIÄRI LAADA 14 (vana turuhoone), RAKVERE.
Tel 323 0702, 506 7819

TEATED

• **Hotellide soodsad pakkumised:** www.majutus.ee

• **Jurist tel:** GSM: +372 50 34 352

• Leitud **võtmekimp 6 võtmega** Rakveres Veski 7 maja eest. Tel 5612 3743

TUTVUS

• 45a **naine** tutvub viinavaba **mehega**. Tel 5810 0485

MUUD

• **www.toonklaas.ee**

• **KAARDID ENNUSTAVAD**. Tel 900 1727. 24H. Hind 1.09 /min või TELLI ENNUSTUS h. 0,75 /min. www.ennustus.ee

• **NÕUANDELIIN** tel 900 5020. Kui elumure vaevab ja vajad hingeabi, anname soovitusi. Vastame eraelu, tööd ja tervist puudutavatele küsimustele. Kõne hind 0,97 eurot/min.

• **ALUMIINIUMIST KATUSEREDELID**. Õhtuti tel 5289 418

• Soodsatel tingimustel anda rendile kutselisele **kalurile** Lääne-Virumaal **püügivahendid**: 2 tk 3m ääremõrda, 2 õngejada ja 8 nakkevõrku. Tel 5624 4605

• Ostan **majapidamise likvideerimisel jäänud esemeid kila-kolani**. Tel 5031 849

• Ostan vanu Vene **elektroonikaplaate, skeeme, dioole, lintmakke, katkisi või vanu arvuteid**. Tel 5673 8790

• Müüa Rakveres Austria **jahipüss** S.R 20 V.R 222 (57 mm) optiline punatäht 3x9x56, kiire! Ostja loaga. Hind 500 €. Tel 5386 6881

• Müüa **Taro kaardid**. Tel 5810 0485

VIRULAEN
LAENUKONTOR
TAGATISETA LAENUD
Pandita väikelaenud
100€ laenamisel 1 kuuks tagasimakse alates 109€. Krediidi kulukuse määr 182% aastas.
Laenud ja perioodid vastavalt soovile
Lepingutasu puudub
Asume LAI 1
(Lai tn ja Rohuaia nurgal)
INFO:56049687
Tegemist on finantsteenusega. Enne lepingu sõlmimist tutvuda teenuste tingimustega. Vajadusel konsulteerida asjatundjaga.

VIRUPANT
PANDIMAJA
TAGATISEGA LAENUD
Laenud käsipandi, sõidukite ja kinnisvara tagatisel
585/14K Kulla pantimisel kuni 25€/g
Lepingutasu puudub
Laenud ja perioodid vastavalt soovile
Asume LAI 1
(Lai tn ja Rohuaia nurgal)
INFO:56049687
Tegemist on finantsteenusega. Enne lepingu sõlmimist tutvuda teenuste tingimustega. Vajadusel konsulteerida asjatundjaga.

Kuulutaja internetis www.kuulutaja.ee

Veenus erootikapood

Erootikapood
ARMUKESED
Rohuaia 21 E-R 11.00-19.00
I korrusel L 10.00-16.00
WWW.VEENUS.EU

Ostan kaubaaluseid „EUR", „FIN" ja märgistamata.
Tel: 5552 2789

www.kuulutaja.ee

OSTAN VÕI VÕTAN ÜLE TEIE HÜPOTEEGIGA KOORMATUD KINNISTU.
TEL 527 4255

HINNAD RAKVERE TURUL

Turg avatud:
Laada 39, Rakvere
T - L 8.00 - 16.00
Seisuga: 15. jaanuar 2015

Kauba nimetus	Ühik	Madalaim hind	Kõrgeim hind
Kartul	kg	0,30	0,50
Küüslauk	kg	8,00	10,00
Sibul	kg	1,20	
Roheline sibul	kg	5,00	
Kapsas	kg	0,35	
Kaalikas	kg	0,80	
Porgand	kg	0,70	
Peet	kg	0,50	
Juurpetersell	kg	2,50	
Pastinaak	kg	1,80	
Mustrõigas	kg	1,20	
Õunad	kg	1,00	
Kuivatatud õunad	kg	7,00	
Hapukurk	kg	5,00	
Marineeritud kõrvits 0,5l	purk	1,00	
Kreeka pähklid	kg	5,00	10,00
Metspähklid	kg	5,00	
Mesi	kg	6,00	
Kanamunad (kodused)	tk	0,15	
Päevalilleseemned lindudele	kg	1,50	
Värske räim	kg	1,30	

TOORPIIMA müük turul igal teisipäeval, neljapäeval ja laupäeval kella 9.00 – 12.00
Laupäeval, 17.jaanuaril turul Saaremaa lambavillast, meriinovillast ja koerakarvast lõnga müük
Turul veel müügil:
*** laupäeviti saunavihad ja luuad**
*** tööstuskaup** (riided ja jalanõud)
Info tel 32 23 877 turg@ogelektra.ee

MATUSETEENUSED
Külmhoidla
Matusetarbed
Transportteenused
AARE ROHUMETS
Matusetalituse korraldaja-muusik
Tallinna 15 Rakvere 24 h tel 516 4699
RAKVERE MATUSEBÜROO OÜ 324 4473

VIRU MATUSETEENUSED
MATUSEABI 24 h Tel 5161480
Kirstu- ja tuhastamismatused ning matusetarvikud
Külmik: Lõuna 1a Rakvere
Vormistamine: Kunderi 6 Rakvere
Tel 322 3046

Ema on Jumala abiga Looja,
andes elule alguse.
Mõte emast ka siis annab sooja
kui aeg viib ta silmist valguse
(V. Osila)
HELGI PUKK
Siiras kaastunne Mailile kalli ema kaotuse puhul.
Rakvere turg

Kallis Kaire!
Avaldame kaastunnet
ISA
surma puhul.
Taavi vanaema ja Talvi perega

Mälestusi helgeid,
häid meile Sinust meelde jäi.
Kallist
HEIKI PÕDERIT
mälestab Maie perega

www.kuulutaja.ee

Kuulutaja
Lääne-Virumaa nädalaleht

Hiljemalt neljapäeval kella 11.00 antud kuulutus ilmub reedeses lehes.

• Kuulutaja toimetus ei vastuta kuulutuste sisu eest.
• Kuulutuse sisu õigsuse eest vastutab kuulutuse andja.
• Kuulutaja ei avalda võlanõude ja lehe mainet kahjustavaid kuulutusi.

Loe kuulutusi ka internetist: www.kuulutaja.ee

Kuulutuste vastuvõtt toimetuses E-R 9-17 Vilde 6a, Rakvere

Kuulutusi saab toimetusse edastada ka telefonil 322 5091 või e-posti teel kuulutus@kuulutaja.ee

Kuulutuste eest on võimalik tasuda pangaülekandega. Kuulutus ilmub reedeses lehes, kui ülekanne on jõudnud Kuulutaja pangaarvele neljapäeva kella 11.00

Lennuki 17, Rakveres Virumaa Varjupaigas ootavad kodu:

Viitna - 10.01.15 Kadrina vallast Viitna tee äärest leitud sõbralik emane kutsikas.

Liselle on 17.12.14a. leitud Sondast emane koer. Iseloomult on Liselle väga sõbralik, kuna on alles noor siis armastab väga mängida ja ringi joosta, ning sobib hästi nii lastega kui ka teiste loomadega, ja sobib koju kus palju ruumi sest ta on väga energiline. Liselle on saanud kõik vajalikud vaktsineerimised, mikrokiibi ning omab lemmiklooma passi.

Kleopatra on 03.11.14 omaniku hooldekodusse mineku tõttu varjupaika saabunud emane sõbralik koer.

Agnes on umbes 1,5 aastane emane sõbralik kass. Saanud ussirohtu, vaktsineeritud, mikrokiibistatud, steriliseeritud ja kasutab ilusti liivakasti. Iseloomult väga sõbralik, tõeline sülekiisu, ja armastab ka väga mängida.

Egle on umbes 7 kuune kiisutüdruk, saanud ussirohtu, vaktsineeritud, mikrokiibistatud, steriliseeritud ja kasutab ilusti liivakasti. Veidi häbelik, ent suudab siiski kiiresti kohaneda.

Maiu on umbes 2 aastane emane kass, saanud ussirohtu, vaktsineeritud, mikrokiibistatud, steriliseeritud ja kasutab ilusti liivakasti.

Annika on umbes 1,5 aastane emane sõbralik kass. Saanud ussirohtu, vaktsineeritud, mikrokiibistatud, steriliseeritud ja kasutab ilusti liivakasti.

Simon on umbes 5 kuune isane kassipoeg, kastreeritud, vaktsineeritud, saanud ussirohtu, omab mikrokiipi ja kasutab korralikult liivakasti.

Riinu on umbes 2 aastane emane kass, Iseloomult on Riinu sõbralik, tahab siiski veidi harjumist, kõva häält ja paugutamist ei armasta, seega sobib pigem vaiksesse keskkonda, näiteks eakamale inimesele seltsiliseks. Riinu ei ole pealetükkiv vaid ootab alati,et keegi teda paitama tuleks ja sülle võtaks. Saanud ussirohtu, vaktsineeritud, mikrokiibistatud, steriliseeritud ja kasutab ilusti liivakasti.

Mäger on 2 aastane isane sõbralik kass, saanud ussirohtu, vaktsineeritud, mikrokiibistatud, kastreeritud ja kasutab ilusti liivakasti. Rakvere vallast Taaravainu külast Lepna teelt leitud ja 13.11.14 varjupaika toimetatud. Mägra uues kodus peaks olema võimalik teda toita spetsiaalse toiduga, kuna kiisul on seedimisega probleeme ning vajab seetõttu kvaliteettoitu, et ta kõht ilusti korras oleks. Ka siin saab ta spetsiaalset sööki ning see paistab teda aitavat, seega loodetavasti on mõnel inimesel võimalik seda talle lubada. Muidu aga on Mäger igati terve ja tore kiisu, ning muid tervise-probleeme tal ei ole.

Kontakttelefon 5309 0510
Kasside infotelefon 516 2473
virumaa@varjupaik.ee
http://virumaa.varjupaik.ee

Toeta meid!
Varjupaikade MTÜ
A/a 10220068203017
selgitus Virumaa varjupaigale

MÕNE REAGA

Tallinna Linnamuuseum tegi mullu külastusrekordi

Tallinna Linnamuuseumi külastas 2014. aastal rekordiliselt 241 006 inimest, mis on muuseumi 77aastase tegevusaja vältel läbi aegade suurim külastajanumber.

2013. aastaga võrreldes kasvas külastajate arv 45 tuhande võrra. 2014. aastal korraldas linnamuuseum 58 näitust; 3385 ekskursioonist, 256 haridusprogrammist ja 1004 muust üritusest võttis osa 76 800 muuseumihuvilist.

Linnamuuseumi direktor Kalmar Ulmi sõnul on rõõm tõdeda, et möödunud aasta oli linnamuuseumile sedavõrd sisutihe ja viljakas: „ Parim külastusnumber sai tulla vaid tänu meie arvuka meeskonna tänuväärsele panustamisele ja pühendumisele, mis väärtustab avatust ja tallinlaste kodukohatunnet ning toob muuseumisse uusi sihtgruppe. Mullu panustati senisest enam koostööle Tallinna asumiseltside ja eri kultuurirühmadega ning laiendati Telliskivi pop-up muuseumi heal näitel linnamuuseumi tegevust ka väljapoole muuseumihooneid. Veel tihendati koostööd välisriikide saatkondadega, panustati aktiivselt haridustöös, osaleti erinevatel messidel ja avalikel üritustel."

Möödunud aasta tegemistest väärib esiletõstmist linnamuuseumi keskaegse kaupmeheelamu (Vene 17) keldris avatud uut tüüpi ekspositsioonipind – keraamika avahoidla, kus on väljas muuseumi keraamikakogusse kuuluvad ligi 2000 portselan- ja fajansseset Eestist, Euroopast, Hiinast ja Jaapanist.

Käesoleva aasta üheks teetähiseks saab pidada uue raidkivimuuseumi loomist, mis on plaanis avada mais 17. sajandi lõpul rajatud Ingeri ja Rootsi bastioni käikude seni suletud osasse sissepääsuga Vabaduse väljakult. Uue muuseumi ekspositsioonis leiavad väärika koha seni ruumipuuduse tõttu eksponeerimata jäänud Tallinna dekoratiivsed raidkivifragmendid (reljeefidega aknapaled, portaalid, dekoratiivsed sambad, peremärkide ja sümbolitega etikukivid) 15.–19. sajandist.

Maadlusveteran August Englas 90

Kahekordne maailmameister August Englas tähistas 15. jaanuaril 90. sünnipäeva.

Maadlusveterani juubelit tähistati piduliku vastuvõtuga Tallinna raekojas. Englas on maailmameister kreeka-rooma maadluses 1953 ja vabamaadluses 1954, seitsmekordne NSV Liidu meister ja seitsmekordne Eesti meister. 1952. aasta olümpiamängudel Helsingis 4. kohale tulnud August Englas on töötanud ka maadlustreenerina ning kohtunikuna.

August Englas on Tallinna aukodanik – 1996. aastal omistati talle linnale osutatud eriliste teenete eest Tallinna teenetemärk. 1999. aastal pälvis Eesti maadluslegend Valgetähe IV klassi teenetemärgi ja 2008. aastal Eesti Olümpiakomitee teenetemärgi.

August Englas sündis 15. jaanuaril 1925 Otepääl.

Merimetsa roheala võetakse kaitse alla

Tallinna Linnavalitsus algatas Merimetsa roheala kaitse alla võtmise menetluse. Kaitse alla võtmise menetluse läbiviija on Tallinna Keskkonnaamet.

Merimetsa kohaliku kaitse alla võtmise määruse eelnõuga saab tutvuda ajavahemikul 12. jaanuarist kuni 30. jaanuarini Tallinna linna kodulehel aadressil http://www.tallinn.ee/Meriemtsa-kaitseala ning Tallinna Keskkonnaametis (Harju tn 13, Tallinn) ja Põhja-Tallinna Valitsuses (Niine 2, Tallinn).

Merimetsa kohaliku kaitse alla võtmise määruse eelnõu kohta saab ettepanekuid, märkuseid ning küsimusi esitada kirjalikult Tallinna Keskkonnaameti aadressil Harju tn 13, 10130 Tallinn või e-posti aadressil keskkonnaamet@tallinnlv.ee kuni 30. jaanuarini 2015. a.

Merimetsa kohaliku kaitse alla võtmise avalik arutelu toimub 29. jaanuaril 2015. algusega kell 17 Põhja-Tallinna Valitsuses (Niine 2, Tallinn).

Kui Merimetsa kohaliku kaitse alla võtmise määruse eelnõu avaliku väljapaneku käigus ei muutu loodusobjekti kaitse alla võtmise põhiseisukohad, esitatakse määruse eelnõu Tallinna Linnavolikogule vastuvõtmiseks 2015. aasta veebruaris.

Raepress

MÕNE REAGA

Taekwondo´võitlejad pidasid Rakvere-Kunda sõpruskohtumise

Spordiklubid Manada ja Team Yong otsustasid elavdada rutiinseid treeninguid ja kurnavaid võistlusi ning nimetatud klubide eestvedajad Magnus Lehesoo ja Marko Levtšenko korraldasid möödunud laupäeval show´elementidega vürtsitatud „maavõistluse“ Rakvere-Kunda.

Võistluse nimega Lääne-Virumaa Taekwondo League võitis Rakvere, võistluspäeva jooksul käis aga tatamil kokku 17 võitluspaaripaari.

„Kuna ettevõtmine läks korda, osalejatele meeldis, siis otsustasime ka edaspidi samasuguseid võistlusi korraldada,“ rääkis SK Manada esindaja Magnus Lehesoo. „Plaanime Rakvere-Kunda „maavõistlust“ edaspidi pidada kaks korda aastas ja miks mitte laiendada seda ka teistele Eesti linnadele.“

„Treeningud on rutiinsed ja n-ö tavavõistlused väsitavad,“ jätkas ta. „Turniiril osalemiseks tuleb tõusta varavalges, pidada mitu kohtumist. Algajaile on need kurnavad, aga samas on ju võistelda põnev.“

Lisaks tavapärasele taekwondo´le selgitati individuaalsed parimad tricking battel`is. „Tegemist on show´võistlusega, kus etteantud aja jooksul peab sooritama muusika saatel võimalikult palju saltosid, imiteerima lööke, demonstreerima muid trikke. See on taekwondo elemente sisaldav vabakava,“ selgitas Lehesoo.

Esikolmikusse jõudsid Simo Kree, Kert Kronk ja Ronald Smorodin.

Võistluspäeva juhtisid Kaire Reimus ja Viktoria Shutova. Meeleolukas pühapäev lõppes ühise snäkkide nosimise ning diskoga.

SK Manada ootab endaga liituma uusi huvilisi. Vanus pole piiriks – taekwondo´ga saab alustada 5aastaselt, kuid hilja pole ka täiskasvanuil. Treeningud toimuvad Rakvere Gümnaasiumi Tallinna tänava õppehoones (endises Vene gümnaasiumis) kolmapäeval ja reedel kella 18-19.

Jaanuari lõpus viimasel Rakveret aga kaks treenerit taekwondo sünnimaalt Lõuna-Koreast ja viivad nädala jooksul läbi SK Manada treeninguid.

Võistlusspordis on järgmisena kavas rahvusvahelised võitlusspordi mängud 7.-8. veebruaril Tallinnas.

Aivar Ojaperv

Maletajad lähevad taas Vinni

Laupäeval, 24. jaanuaril algusega kell 11 toimub Vinni Spordikompleksis Rakvere Maleklubi, Eesti Male Toetusühingu, Vinni Spordikompleksi ja Vinni Vallavalitsuse koostöös maleturniir Vinni Välk ajaloolise Vinni Välgu rändauhinnale.

Vinni Välk on teine turniir Eesti Male Toetusühingu korraldatavast 21 võistlusega turniirisarjast “Kodumasinad 2015”.

Omaaegse Vinni NST korraldatud osavõturohke Vinni Välk kiirmaleturniir kutsuti veerandsaja aasta järel taas ellu 2014. aasta jaanuaris Vinni Spordikompleksi 40. aastapäeval. Toonase 33 maletajaga turniiri võitis meestest rahvusvaheline suurmeister Aleksandr Volodin (pildil pärast mullust võitu) ja naistest seenioride Euroopa meister Tatjana Fomina. Neid ja paljusid teisi maletajaid võib Vinni spordikompleksis võistlemas näha nüüdki.

Maleturniirile eelregistreerimine kestab kuni 22. jaanuari kell 12ni e-posti aadressil peakohtunik@gmail.com või telefonil 553 0227 (Eino Vaher).

Kuulutaja

„Pöördtoolitund“ ja hinnaline viltkaabu: Mõtisklusi lastekirjanikust, tõlkijast ja õpikute koostajast Elar Kuusist

1980. aastate alguses, kui eesti algupärane lastekirjandus oli parimas loomejõus, hakkasid väikesed lugejad väga armastama pedagoog Elar Kuusi kirjutatud kunstmuinasjuttu „Memme musi“. Kes oli Elar Kuus ning milline oli tema osa Virumaa kirjandus- ja mõtteloos?

Karin Hansson

Väikesed lugejad võtsid Elar Kuusi lasteraamatud hästi vastu ja lugesid need sageli räbalateks.

Elar Kuus (kodanikunimega Elmar Kuusik) sündis 17. novembril 1899. aastal Tartumaal Nõo kihelkonnas Meeri vallas Keeri mõisas puusepa perekonnas. Tema koolitee sai alguse Volkova külakoolis Peterburi kubermangus, kus tema isa Kustav Kuusik pidas mõned aastad kooli majahoidja ametit.

Isa kinkis viltkaabu

Seejärel õppis tulevane lastekirjanik ja tõlkija Narva-Jõesuu Haridusseltsi koolis ning Rakvere Õpetajate Seminaris. Hariduskäik jätkus Tartu Õpetajate Seminaris, seejärel Tartu Ülikooli filosoofia- ning majandusteaduskonnas. Viimase lõpetas noormees koguni nii edukalt, et isa kinkis talle oma kõige hinnalisema viltkaabu.

Mitu aastat töötas Kuus algkooliõpetajana Narva-Jõesuus, Kaareperes Jõgevamaal ja Tartus, hiljem ka Viljandi Poeglaste Gümnaasiumis, õpetades nii ajalugu kui puidutööd.

Olles ligi kolmkümmend aastat õpetajaametit pidanud, otsustas Elar Kuus osaleda kirjastuse „Loodus“ korraldatud lastekirjanduse võistlusel.

Lastekirjandus jäi südamesse

Esimesed kirjanduslikud katsetused tegi Kuus juba Narva-Jõesuus õpetades. Ta oli laste lugemisoskuse arendamise jõuline eestseisja. Alguses kirjutas ta küll lühikesi lugemispalu õpikutesse ja lasteajakirjadesse Pioneer ning Laste Sõber, hiljem aga hakkas ise õppekirjandust koostama ja avaldama. Ta leidis, et lastele kirjutatud lood peavad olema võimalikult looduslähedased, keelelt lihtsad ja tutvustama teemasid, millega väikesed lugejad oma elus igapäevaselt kokku puutuvad.

Alates 1944. aastast hakkas Elar Kuus meenutusi noorpõlvest mälestuste vihikusse üles tähendama. Viimati mainitu ilmus 1975. aastal ka trükis kogumikuna pealkirjaga „Mälestusi noorusmailt“.

Järgnesid lühijutustus „Kui vanaisa poisike oli“, muinasjutukogumikud „Kilgi võti“, „Teopoiss Tiit ja lalulilu“ ning „Lugu põialpoisist, kotkast ning sitikast“.

Kuus nautis lastele kirjutamist, kuid ei unustanud sealhulgas ka täiskasvanuid. Vanemale lugejaskonnale ilmus tema sulest kaks pikemat jutustust: „Vanaemaga jalutuskäigul“ ja „Pöördtoolitund“. Neist kirjanduslikku tähelepanu pälvis viimane, käsitledes ühe eesti perekonna traagilist elusaatust Narvas 1941. aasta talve tormiliste sündmuste ajal.

Kui rikkalik muinasjutulooming välja arvata, kogus Elar Kuus sel perioodil tuntust kõige enam esseedega lastekirjanduse teemadel. Tema eriline huvi keskendus eelkõige looduslähedasele ja lastele mõeldud õppekirjanduse väljaandmisele.

Suur sõprus kirjanik Osavald Toominga ja nukumeister Ferdinand Veikega innustasid Kuusi proovima kätt lastenäidenditega. Esialgu näidendiks mõeldud ning peagi väga populaarseks osutunud kunstmuinasjuttu „Memme musi“ täiendas ja parandas kirjanik kordustrükiski.

Populaarne „Memme musi“

„Memme musi“ ilmus raamatuna esmakordselt 1978. aastal. See vahva ja kaasahaarav muinaslugu kolmest vaprast jänespojast ja hiigelmõõtu kapsapeast võitis kohe nii laste kui ka kõigi kirjanduskriitikute südamed. Eriti tõsteti esile muinasjutu loomingulisust, värsilikku ladusat ja lihtsalt keelt ning kasvatuslikke momente. Selline kiire edulugu vaid ühe raamatuga üllatas Kuusi ennastki.

1980. aasta veebruaris kirjanik Osavald Toomingat külastades jagas Elar Kuus sõbraga oma edulisi kogemusi ning olles lummatud Virumaa loodusest ja kaunitest metsadest, kirjutas ta kaks pea aegumatut seiklusjuttu lastele: ilmusid „Nupumees Ati“ ja hiljem filmimeister Heino Parsi poolt nukufilmiks loodud „Välek Vibulane“.

Lood jäid küll oma populaarsuselt veidi tagaplaanile, kuid innustasid Kuusi siiski lastekirjanduses jätkama.

Kirjanduskriitikudki polnud kiitusega Kuusi loomingule kitsid ja soovitasid tal lastenäidendite kirjutamise juurde jäädagi, sest neid ilmus tol ajal väga vähe.

Edaspidi töötaski Kuus nukunäidendite „Nupumees Ati“, „Karupoeg Matu seiklused“, „Memme musi“ ja „Välek“ kallal. Kõigi nende lugude lavastajaks palus ta oma kauaaegse sõbra ja kolleegi Ferdinad Veike, kellega jätkus edukas koostöö mitmel järgneval aastal. Kõige enam iseloomustas sel perioodil Kuusi loomingut lastele sobilik keelekasutus ja looduslähedane vaatenurk, mida tol ajal väga kõrgelt hinnati.

Tõlkelooming vanemas eas

Elu lõpuperioodil avaldas Elar Kuus hulgaliselt vene lastekirjanike tõlketöid. Selles töös oli talle abiks harukordne anne tunnetada keelt. Ilmusid Aleksander Puškini, Samuil Maršaki ja Ivan Krõlovi valmide ning muinasjuttude eestikeelsed tõlked. Lisaks sellele tutvustas Kuus uusi lasteraamatuid ajalehes Meie Meel ja ajakirjas Täheke.

Elar Kuus suri kõrges vanuses 6. novembril 1988. aastal ja maeti Tallinna Metsakalmistule oma kauaaegse armastatu ja elukaaslase lastekirjanik Aino Tigase kõrvale.

Kas sa kavatsed täita oma uusaastalubadusi?

Aasta alguses jagame lubadusi endale ja teistele. Mõne aja pärast saab selgeks, et anname sõna ja võtame seda. Kuidas siis lubadusi püstitada, et me neid ka täita suudaksime? Nõuandeid jagab psühholoogiline nõustaja Anneli Salk (pildil).

Anu Viita-Neuhaus

Miks anname lubadusi just uue aasta alguses?
Inimestel on soov oma elu paremaks muuta ning sellega seoses tehakse plaane uueks, saabuvaks aastaks. Aastavahetus on just selline hea ajaline verstapost, kus tahetakse vanad halvad harjumused maha jätta ning alustada millegi heaga oma elus.
Tegelikult need üldlevinumad lubadused, mida soovime ja lubame, on ääretult lihtsad ja tundub, et ka kergesti teostavad – natuke kaalust alla võtta, suitsetamise maha jätta, rohkem liikuda ning mõnda olulist oskust õppida. Mingit üle jõu käivat lubadust endale tegelikult naljalt ei anta. Kuid nagu lubadustega ikka - kerge on neid anda, märksa raskem järjepidevalt täita. Lubaduse andmisest selle elluviimiseni võib olla pikem samm, kui arvati.
Aga hakates lubaduste täitmise nimel tegutsema, on tõenäosus, et see ühel heal päeval täidetakse. Nagu öeldakse: kordad tegu – saad harjumuse – kordad harjumust – saad elustiili – kordad elustiili – saad saatuse.

Mil viisil käituda, et lubadust täita?
Endale tuleb anda neid lubadusi, mis on olulised. Kui lubadus on ebaoluline, siis see ei teostu nii kergesti, pole lihtsalt suurt indu sellega tegeleda. Näiteks lubatakse endale, et hakatakse uuel aastal hispaania keelt õppima, sest oleks ju tore veel ühte võõrkeelt rääkida. Aga kui see on lihtsalt tore uitmõtteline lubadus, siis selleks see jääbki. Kui pole mitte mingit reaalset vajadust ja väljundit, siis võivad õpingud soiku jääda.
Lubaduse andmise puhul on oluline, et see oleks enda püstitatud ja sõnastatud. Kui elukaaslane tahab, et sa suitsetamise maha jätaksid, ning tema rõõmuks annad sellise lubaduse, siis pole sellel palju jõudu, vaid see jääbki lubaduseks.
Oluline on ka see, et lubadust oleks võimalik täita. Näiteks kui lubatakse neli võõrkeelt aastaga selgeks õppida, aga ei olda just suurepärase mäluga, siis on see üle jõu käiv ulmeline ettevõtmine.

Millega veel lubaduste puhul arvestada?
Lubaduste puhul on hea paika panna ajakava, määrata lõpptähtaeg, millal see saab täidetud. Hiina vanasõna ütleb, et iga tee algab esimesest sammust! Ajaline arvestus on kasulik, sest esimeste sammude tegemist kiputakse edasi lükkama. Hea oleks uusaastalubaduste täitmisega alustada jaanuaris, mitte augustis.
Uusaastalubaduste puhul on vajalik arvestada oma lähedastega, et peale lubaduste täitmist oleks jätkuvalt alles head suhted. Öeldakse, et iga saavutuse tegelik hind sisaldab seda, millest tuleb loobuda selle saavutamise käigus. Kui antud lubaduse täitmine võtab enamiku teie ajast ja rahast, siis võib juhtuda, et selle all kannatavad suhted. Kui aga lubadused teevad teie lähisuhted paremaks, siis on need igati väärtuslikud ning nende teostamisel saate lähedastelt positiivset toetust.
Infoajastul soovitan kasutada kasulikku ja olulist infot, mida on võimalik leida, et lubadust oleks kergem täita. Teiste inimeste headest kogemustest ja nõuannetest on palju õppida, sest nemad on oma unistuse juba täitnud. Nendest kogemustest on kirjutatud internetis, raamatutes ja muudes meediakanalites, tuleb ainult see info üles leida.
Ja uskuge või mitte, kuid igat endale antud lubadust ei pea iga hinna eest täitma, sest olud ja arusaamised muutuvad. Teostamist väärt on ainult need uusaastalubadused, mis ka peale jaanuarikuud tunduvad sobivad ja mõistlikud olevat.

Kilu ja räim iga eestlase toidulauale

„Eesti on üks väheseid riike terves Euroopas, kus kilu ja räim on seni veel n-ö söögikalad, mujal tehakse neist vaid kalajahu. Me peaksime kilu ja räime ja rohkem sööma ja toetama nii Eesti kalureid," arvab kuus aastat Euroopa Komisjonis kalanduseksperdina töötanud koodumaise kala entusiast Els Ulman-Kuuskman.

Kaire Kenk

„Inspektorina töötades nägin, kui palju kala läheb mõttetult raisku," rääkis ta. „Sageli jahvatatakse kilu ja räim kalajahuks, millest omakorda toodetakse erinevate lisanditega sööt kalakasvatuse kaladele. On ka kalakasvatusi, milles antakse hulgikaupmeestele kataloogid, mille järgi nad endale täpselt soovitud värvi lõhet ja forelli tellida saavad. Näiteks jaapanlased eelistavad oranzhi värvi, eurooplased rohkem sügavroosat värvi kala. Tegelikult on metsikult kasvava Läänemere lõhe filee kahvaturoosa."
„Küll oleks tore, kui igal eestlasel oleks oma tuttav kalur, kellelt paar-kolm korda nädalas värsket kraami ostmas käia," jätkas Els Ulman-Kuuskman. „Värskelt merest püütud kala on aus kaup."
Sageli on võõramaine vaakumpakendatud kalafilee eelnevalt töödeldud selliselt, et tarbija võib kalaga kaasa saada soovimatu koguse vett. Või lisatakse kalatööstustes kalafileele keemilisi ühendeid, mis pole küll inimese tervisele kahjulikud, kuid kas me vajame seda keemiat?
Sageli eemaldatakse kalaluud keemilisel meetodil. Targem on osta terve või roogitud kala ning fileerida kala ise. Tutvus päris oma kaluriga kulub eriti ära suvel, kui süüakse palju suitsukala. „Poest ostetud suitsukalaga tasuks olla mõõdukas," soovitas kalanduseksperdi. „On olemas kalatööstused, kus kasutatakse vedelsuitsutamise meetodit. Kalad laotakse suurtesse vannidesse, kus neile siis keemia abiga suitsumaitse antakse. Õiget suitsukala suitsutatakse lepasuitsuahjudes."

Kalavalk ja B12 vitamiin

2014. aastal New Yorgis läbiviidud uuring näitas, et lastel, kellel on organismis kõrgem oomega-3-rasvhapete tase, on paremad õppetulemused, nad on edukamad erinevates mälutestides ja neil on vähem käitumisprobleeme.
Oomega-3-rasvhappeid sisaldavad kõige rohkem rasvased kalad, nagu sardiinid, lõhe ja tuunikala. Kalanormiks päevas peetakse vähemalt 30 grammi.
Kalarasva omapära on, et see pole tahke, pigem on tegemist õli kui rasvaga.
„Kala praadimiseks võiks kasutada vähem rasva, aga kala enda rasva ei ole vaja karta," märkis Els Ulman-Kuuskman.
„Kaalulangetajatele on kõige sobilikum kala tursk, aga inimestele, kel kehakaaluga probleeme pole, kilu ja räim."
Pealegi on kilu elutsükkel nii lühike, et mingit dioksiini ta endasse koguda ei jõuagi. Ning kilu on läbi aasta toiteväärtuselt enam-vähem ühesugune, mitte nii drastiliselt erinev nagu rammus sügisene ja kõhnuke kevadine räim.
„Muidugi on tuunikala äärmiselt maitsev, aga kahjuks on see kalaliik kogu maailmas ülepüütud. Kui ikka jaapanlased pakuvad ühe tuunikala eest kalaoksjonitel 20 000 USA dollarit, siis usun küll, et minu lapselapsed poest tuunikalakonserve enam osta ei saa. Ookeanikaladest meeldib mulle isiklikult kõige rohkem makrell ehk skumbria. Nii maitselt kui ka kalarasvade koostiselt. Makrelli oomega-3-oomega-6 rasvhapete koostis on väga hea, makrellist teevad paljud ravimitööstused isegi kalaõlikapsleid," soovitas Els Ulman-Kuuskman.

Kuidas panna laps kala sööma

„Lastele sobivad hästi kõiksugu kalaampsud taignas," jätkas ta. „Mina olen kasutanud pannkoogitainast: kastan fileeritud kalad sinna sisse ja sealt otse rasva sisse. Kõige lihtsam on aga vahest alustada vürtsikilust - see on lihtsalt nii maitsev. Mina söön kiluleiba hommikueineks. Eelroaks sobib väga hästi kilu-punapeedi suupiste, väga maitsvad on igasugused vormiroad kilust, järelroaks kilupirukas," lisas ta.
Üks korralik kalapraad või -hautis on perele lõuna-või õhtusöögiks väga hea valik, sest kõikidest loomsetest valkudest on just kalavalk inimese organismile kõige kergemini seeditav. Ka sisaldab kalaliha B12 vitamiini, mis on eriti vajalik just koolilapse ajule.

MIS ON DIOKSIINID JA KAS NEID PEAB KARTMA?

Ravimifirmad õhutavad dioksiinipaanikat

Dioksiin on üldtermin, mis tähistab gruppi orgaanilisi ühendeid (dioksiinid ja furaanid). Loodusesse satub dioksiin peamiselt kloori sisaldavate plastide põletamisel, samuti nafta-, kivisöe- ja paberitööstustest.
Euroopa Liidus kehtivad normid, kui palju dioksiini tohib kalas olla. Seda jälgitakse pidevalt ning vaatlusandmed näitavad, et Eesti siseveekogude kalad sisaldavad dioksiini väga vähe, merekalad keskmiselt. Lubatud piiri lähedal ja mõnikord rohkemgi leidub dioksiini ainult vanas lõhes, mis kaalub vähemalt 3–4 kilo. 1-2kilone lõhe ei sisalda ülearu palju dioksiini. „Igasugune kala on nii väärtuslik toiduaine, et ükskõik mis moel seda süüakse, ikka on kasu suurem kui kahju seal normi piires sisalduvast dioksiinist." Ütles Els Ulman-Kuuskman.
Dioksiiniprobleemi kasutavad osavalt farmaatsiafirmad, kes soovitavad kala mitte süüa, vaid võtta kalaõlikapsleid. Samas on inimese jaoks surmav doos 100 mg dioksiini iga kehakilo kohta ja mürgituse saamiseks peab ta ära sööma mitu tonni normist suurema dioksiinisisaldusega rasvast heeringat või räime.

RAKVERE TEATER

Rakvere Teatri mängukava jaanuaris

31.01. kell 19 Maalermeister Rakvere Teatri suures majas (lav. Gerda Kordemets)
16.01. kell 19 Meie, mehed Rakvere Teatri suures majas (lav. Toomas Suuman)
17/30.01. kell 19 8 armastavat naist Rakvere Teatri suures majas (lav. Eili Neuhaus)
22/29.01 kell 19 Seitsmeteistkümnenda nuku suvi Rakvere Teatri suures majas (lav. Toomas Suuman)
23.01 kell 19 Armastus tööpostil Rakvere Teatri suures majas (lav. Peeter Tammearu)
31.01. kell 19 3 õde Rakvere Teatri väikses majas (lav. Andres Noormets)
09/29.01. kell 19 Leping Rakvere Teatri väikses majas (lav. Indrek Apinis)
16/23.01. kell 19 Oscar ja Roosamamma: Kirjad jumalale Rakvere Teatri väikses majas (lav. Üllar Saaremäe)
17.01. kell 19 Majahoidja Rakvere Teatri väikses majas (lav. Mati Unt)
21.01. kell 19 Kaasavaratu Rakvere Teatri väikses majas (lav. Elili Neuhaus)
22/27.01 kell 19 Viimase öö õigus Rakvere Teatri väikses majas (lav. Raivo Trass)
30.01. kell 19 Algused Rakvere Teatri väikses majas (lav. Nils Riess)
16.01 kell 19 Armastus tööpostil Puhja seltsimajas (lav. Peeter Tammearu)
19.01 kell 19 Uno Bossa Vanemuise väikses majas (lav. Hardi Volmer)
20.01. kell 19 8 armastavat naist Viimsi huvikeskuses (lav. Eili Neuhaus)
21.01 kell 19 Uno Bossa Põlva kultuurikeskuses (lav. Hardi Volmer)
23.01. kell 19 Lahuselu Aruküla rahvamajas (lav. Kalju Komissarov)
26.01. kell 19 Kaasavaratu Võru „Kannel“ (lav. Elili Neuhaus)
28.01 kell 19 Armastus tööpostil Haapsalu kultuurikeskuses (lav. Peeter Tammearu)
28.01. kell 19 Meie, mehed Järvakandi kultuurihallis (lav. Toomas Suuman)
30.01 kell 19 Leping Tabivere rahvamajas (lav. Indrek Apinis)

Orav ja Ilves

Andrus Kivirähk on taas kirjutanud ühe teatriteksti, mis on kindlasti sama vaimukas kui legendaarne „Meri ja Orav“.
Endise riigipea asemel astub nüüd lavale president Ilves, kaaslaseks muidugi vana sepp Ivan Orav. Viimase tungival palvel anname rahvale edasi ka tema saatesõnad: „Pühendatud Wabariigi aastapäevale ja Riigikogu valimistele, ja see ei ole oravaega ilvesepartei reklaam. Oled eestlane või ei ole!“
Mängitakse ainult 14 etendust veebruaris, osades Andrus Vaarik ja Kaspar Velberg, mõlemad Tallinna Linnateatrist.
On öö. President Ilves on Kadriorgu külla kutsunud Ivan Orava – otse põrgust. Talle teeb muret, et Evelin on korduvalt rääkinud kahest vene meesterahvast, kes teda elevile ajavad. Ja kes oleks tibladega paremini kursis kui Ivan ise! Ta ilmubki otse maa alt ja avardab presidendi silmaringi nõukogude aja teemadel, mille nüansid on väliseestlasele tabamatuks jäänud.
Ilves: „Evelin räägib mulle neist pidevalt mingeid kummalisi lugusid, ise naerab, näost punane, aga mina ei saa aru, kes need isikud sellised on. Mõistad, Ivan, ma ei taha oma naise minevikus tuhnida, ma ei taha talle midagi ette heita, igaühel võib olla eelmiseid suhteid, aga ma tahan siiski teada… Ma tahan kindel olla… Miks ta mulle neist kogu aeg räägib? Kas suhted jätkuvad? Minu selja- taga?“
Orav: „Toomas, ära mõtle välja, oma naise pärast võid sa küll päris rahulik olla! Nende poolt pole sul mingit ohtu karta.“
„Orav ja Ilves” etendub Jõhvi Kontserdimajas 14. veebruaril kell 12 (tel. 32-95444) ja Rakvere Teatris 15. veebruaril kell 15 (tel. 32-95444).

Kuulutaja

Kvartett Asturia üllatab ja vaimustab

29. jaanuaril saab Jõhvi kontserdimajas esimest korda kuulata ja vaadata Kiievi keelpillikvarteti Asturia unikaalset sõuprogrammi, kus kantakse ette klassikalised tippteosed tänapäevases töötluses. Elektrilised muusikariistad, säravad kostüümid ja koreograafia muudavad Asturia kontserdi vaatemänguliseks etenduseks, tuntud teoste seaded aga hämmastavad oma uudse kõlaga.
“See on väga harukordne, et muusikud mitte ainult ei valda virtuoosselt pille, vaid ka tantsivad sama suurepäraselt. Ma ei kahtle, et ees ootav vapustav sõu on külastajatele uue aasta puhul suurepärane kingitus,“ tõdes Jõhvi Kontserdimaja projektijuht Ljudmilla Giljova.
Kriitikud nimetavad peamisteks kvarteti loomingut iseloomustavateks joonteks kirglikkust ja temperamentsust, ekspressiivsust ja emotsionaalsust, võimsat energeetikat ja kontrastide mängu. Nad märgivad, et Asturia on loominguliste inimeste ühendus, mille eesmärk on luua kunstis uut, muutes seeläbi ümbritsevat maailma veidi kaunimaks.
Lisaks Jõhvi kontserdimaja ülesastumisele esineb kvartett veel 30. jaanuaril kell 19 Vanemuise kontserdimajas, 31. jaanuaril kell 19 Estonia kontserdisaalis ning 1. veebruaril kell 17 Pärnu kontserdimajas.
Piletid müügil Piletilevis, Piletimaailmas ning enne kontserti kohapeal.

Kuulutaja

MÕNE REAGA

Vana Baskini teater toob „Südame- sõbrad“ Rakveresse

„Südamesõprade“ autor Richard Baer (1928-2008) on teatripublikule tuttav 2013. aastal esietendunud „Ootamatu ettepaneku“ järgi. Kuigi ta on teatrile kirjutanud ainult mõned näidendid, on need siiski vägagi kaalukad.

Nii on näidendiga „Südamed ja lilled“, mille Baer kirjutas tegelikult televisioonile, kuid teatriinimeste soovile vastu tulles kohandas ta tüki ka teatrile, pannes sellele nimeks „Südamesõbrad“.

„Südamesõbrad“ etendub Rakvere teatris 24. jaanuaril kell 19. Etenduse lavastas Eero Spriit.

Kaks keskeas meest on haigla kardioloogiaosakonnas infarktijärgsel taastusravil. Nad on äärmiselt erineva sotsiaalse taustaga - üks neist on suurärimees, teine palgatööline -, kuid neid seob lausa ootamatult tugevasti nende ühine saatus: läbipõetud südameinfarkt. Haiglasviibimise ajal saavad neist südamesõbrad, mida ei saa aga öelda nende abikaasade kohta, keda sunnivad distantsi hoidma väga erinevad majanduslikud võimalused.

Sellest kasvab naistel koguni põhimõtteline vastasseis, mis lõpeb siiski leppimisega.

Kuid meestel läheneb haiglast kojusaamise päev. Mis saab edasi?

Kerkib küsimus, kas nad saavad jääda sõpradeks, kui nende elurütm ja neid ümbritsev keskkond on nii erinevad?

On sellisel sõprusel tulevikku?

Kuigi tükil on kaalukas idee, on see siiski kirjutatud komöödia võtmes, dialoog sädeleb vaimukusest ja kuna kumbki mees pole suu peale kukkunud, viskavad nad teineteise kulul ka head nalja.

Osades Raivo Rüütel, Eduard Salmistu, Marika Korolev, Katrin Valkna, Allan Kress ja Alice Kirsipuu.

Piletid saadaval veel Rakvere teatri kassas, Piletilevis ja Piletimaailmas.

Kuulutaja

Kus on Sinu reklaam?
Võimalus on siin:
reklaam@kuulutaja.ee
32 25 090

TEATRIKINO

MESILANE MAIA
P, 18. jaanuar kell 15 ja 16:40
E, 19. jaanuar kell 15:30 ja 17:15
Animafilm
Perefilm

NAINE MUSTAS: SURMAINGEL
P, 18. jaanuar kell 18:15
E, 19. jaanuar kell 18:50
Õudus
(Alla 12 a mittesoovitatav)

SUURED SILMAD
P, 18. jaanuar kell 20:10
E, 19. jaanuar kell 20:45
Draama
(Alla 12 a mittesoovitatav)

rakvereteater.ee

LÜHINUMBER
1242
DUO DUO TAKSO
TAKSOBUSS 8 KOHTA JA KAUBATAKSO
Püsiklientidele hinnasoodustus
10%
TEL
322 4238
506 3100

www.berliinitrahter.ee Berliini Trahter Lai 15, Rakvere
Berliini Trahteris
Laupäeval, 17. jaanuaril
ans Plaan B
Kell 21:30 • Tasuta
Info 56966999

KUHU MINNA

Rakvere Kultuurikeskus

Reedel, 16. jaanuaril kell 21 Rakvere Rahvamajas Seltskonnatantsu Paradiis. Suur heameel on teatada, et kauaoodatud tantsuõhtud on nüüd tulemas! Juba 16. jaanuaril 2015 toimub glamuurne üritustesarja avamine Rakvere Rahvamajas (Kreutzwaldi 2). Oodatud on kõik, kes peavad lugu tantsust ja muusikast. Valsside, tangode, sambade ja kõikide muude tantsurütmide eest kannab hoolt DJ Alex Itaaliast. Elamusi leidub ka kitarri ja klaveri saatel. Kohapeal on baar ning igale külastajale pakub tassi kohvi Art Cafe. Kaunite hetkede jäädvustamiseks on olemas fotonurk. Dresscode: pidulik. Pilet eelmüügist Art Cafe kohvikust, Lai 13 (www.artcafe.ee) 5 eurot ja kohapeal 7 eurot. Laudade broneerimine: taimo.kaldma@mail.ee tel: 5141664.

Gustavi Maja

20. jaanuaril kell 18.30 alustab tervisliku toitumise kursus "Kevadele vastu kergemalt"
22. jaanuaril kell 18.30 Qigong - Hiina energiavõimlemine algajatele. Gustavi Majas Rakveres Pikk 28. Täpsem info ja registreerumine: www.gustavimaja.eu, tel +372 553 5871 Ly.

Tapal otsitakse härra Õiget

Kolmapäeval, 21. jaanuaril näeb Tapa kultuurikojas teatrietendust „Naine ja klarnet", mida mängib pealinna väiketeater Teoteater.
Naine on kutsunud õhtusele kohtingule meeleolu loomiseks klarnetimängija ja koos klaasikese veiniga jutustab ta pillimehele olulistest meestest oma elus. Kuidas ära tunda härra Õige? Kas inimesed satuvad meie ellu juhuslikult või põhjusega? Naist mängib Kristiine Truu ja meespeategelast Tapalt pärit olev Toomas Krall (mõlemad pildil). Tüki autor on mainekas ameerika näitekirjanik Michael Cristofer, kes on ühe oma teise näidendi eest võitnud Pulitzeri ja Tony auhinna.
Publikule on seatud eapiiriks 14 aastat, kuna laval kuuleb kõnepruuki ja teemasid, mis on nooremale vaatajale arusaamatud.

Tõnu Lilleorg

VIRMA PUBI
R. 16. jaanuar 22:00
TÄNATEHTU
+ DJ Martineero
L. 17. jaanuar 22:00
ELUMEES
+ DJ Kaupo Mitt
IGAL NELJAPÄEVAL KELL 22:00 KARAOKE
PILLARD 5 s/minut
VENEPILLARD 9 s/minut
wifi ee
Avatud: P-K 12-23 N 12-01 R-L 12-04 • Tallinna tn. 8 Rakvere. Tel. 322 3907
www.virma.ee

KATARIINA KELDER
Info ja tellimine 322 3943
www.katariina.ee
TANTSUÕHTUTE ALGUS kell 21.00
24. jaanuaril Compact
31. jaanuaril
Seelikukütid Pääse 5€
Sünnipäevalaudade broneerimine tel 504 0320 või kelder@katariina.ee

Asume Rakveres, Pikk tn 3
AVATUD: E-N 11-24 • R, L 11-01 • P 11-20

Tiia Paist Meelelahutus
Teenused:
• pereansambel Tiia ja Tütred
• õhtu- ja päevajuhtimine • pulmavanema teenus
• lasteürituste läbiviimine • muusikalised etteasted nii tantsimiseks kui kuulamiseks
tel: 56 837 141
e-post: paist.tiia@gmail.com

Pubi Wesenbergh
AVATUD E-N 16-23 R 16-01 L 12-01 P 13-19
ROUND MIDNIGHT DUO
REEDEL 16. JAANUARIL
ALGUSEGA 21:30 PÄÄSE PRII

Laudade broneerimine tel 514 5202
Leia meid ka Facebookist Pubi Wesenbergh

Viitna Kõrts
JÜRI HOMENJA
Reede 16.01 kell 20.00
Pilet 5 €
Info ja broneerimine tel: 520 9156
Tel: (+372) 520 9156 e-post: info@viitna.eu www.viitna.eu

Lihapood Pikk tn 11 Rakveres, Nõmme turul, Mustamäe turul Tallinnas ja Tabasalu lihapood Klooga mnt 5a

- **SEALIHA** al **2,20** €/kg (veerand siga)
  Vajangu farmist
- **SEAHAKKLIHA 1,95** €/kg
- **PRAAD "siilike" 3,20** €/kg

Tel 5919 9330, 5340 9428
www.omaporsas.ee
Oma Põrsas
Eestimaine liha otse farmerilt!

- Parandame ehteid
- Valmistame uusi
- Graveerime
- Prillide laserjootmine
- Abielusõrmuste valmistamine
- Koolilõpusõrmuste valmistamine

TÖID TEOSTAVAD PARIMAD MEISTRID
TÄHTAJAD LÜHIKESED

www.candra.ee, Koidula 1, Rakvere, Tsentrumi I korrus
E-R 9-18, L 9-15. Tel+faks 322 3975, info@candra.ee.

- Raamatupidamisteenused Eesti ja lähiriikide raamatupidamiskohustuslastele
- Eelarvestamine
- Finantskonsulatatsioonid
- Projektide koostamine ja aruandlus

Eripakkumised uutele klientidele!
Küsi lisa

Karsgemi OÜ
tel: +372 53 648 337
rebecca@karsgemi.eu
www.karsgemi.eu

TEHNOÜLEVAATUS
Avatud E-R 8-18, L 8-13
AUTOPESULA
Avatud E-L 8-20, P 10-16

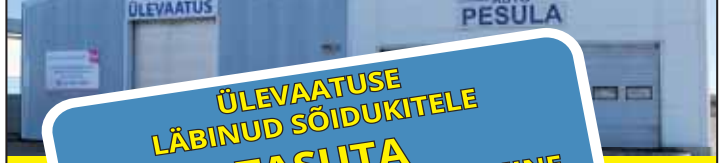

ÜLEVAATUSE LÄBINUD SÕIDUKITELE TASUTA AUTOTOLMUIMEJA KASUTAMINE
I.S.P.K. AUTO OÜ
Narva tn 32, Rakvere. Info tel 322 3237

A-TEKSTIIL
Pikk tn 28, Rakvere
Oleme avatud
E-R kella 10-18
L kella 10-15

Saabus müügile
SUUR VALIK rõivakangaid

Püsivalt soodsad hinnad ja rikkalik ning kvaliteetne kangavalik

AadeMart Ehitus OÜ

- Üldehitus- ja remonditööd
- Põllumajandusehitised
- Viimistlustööd
- Korterite remont
- Katuste ehitus
- Projekteerimine
- Ehituseelarvete koostamine

Lisainfo tel:
5187 131 (Janek)
5116 424 (Mart)
e-mail:
aademart@gmail.com

KÕIKE GRANIIDIST
OÜ Kivix

- hauakivid ja -plaadid
- trepid, aknalauad
- köögi töötasapinnad
- põranda-, fassaadi- ja kaminaplaadid

E-R 9.00-16.00
L, P Suletud
Rakvere Narva tn 38a
Infotel 324 4373,
324 4463, 502 1746

MATSONI ÄRI
Talve-saabastel
HINNAD ALL!
Avatud: E - R 9-18, L 9-15
Rakvere, Turu plats 5
Tel 322 3632

Lee® TEKSAPOOD!

TALVEKAUPADE SUUR ALLAHINDLUS
HINNAD ALL 50 KUNI 70%
TEKSAD, T-SÄRGID, TOPID, PLUUSID JPM
Rakvere Tsentrum, Koidula 1, II korrus, tel 322 3965

*TERASPROFIILID * KATUSED * VIHMAVEESÜSTEEMID *KATUSETURVATARVIKUD
*TOOTMINE / MÜÜK / PAIGALDUS
Nortsu tee 2, Rakvere Tel 5127619 www.tootjateesindus.ee
TOOTJATEESINDUS
RAKVERE
AUTOHOOLDUS
Nortsu tee 2, Rakvere Tel 5130383 www.tootjateesindus.ee
*HOOLDUS * REMONT * SILLASTEND *DIAGNOSTIKA

MARBERG SISUSTUS

Nurgadiivan Hilly 245x195

Nurgadiivan City 305x195

Mööblisalong Vaala keskuses liisi JÄRELMAKS

Diivanvoodi Hugo pesukastiga

Voodi pruun

Voodi valge, öökapp 127€, riiete kirst 203€, voodi kast 82€

Bella voodi 140x200

Sõiduautode ja väikekaubikute: CarDrive

Meie hoolitseme Sinu auto eest!

- remont
- hooldus
- sillastend
- diagnostika
- käsipesula
- rehvivahetus
- varuosade kauplus

CarDrive OÜ
Kauba 5, Rakvere
Tel 50 73 030 info@cardrive.ee
www.cardrive.ee