TAKSO
Iga 6. sõit TASUTA
TEL 17227
pensionärid
õpilased
sõjaväelased
-20%
OÜ RAKVERE TAKSO
501 7879

lk 3 Rakvere arengukavas lennukad mõtted
lk 6-7 Tööpakkumised

Nädalaleht
Kuulutaja

VILLA TAKSO
Nüüd ka 6 kohaline!
HELISTA
1300
tel. 515 0068

Nr. 31 (825) 29. august 2014 tasuta

RAKVERE
Ideest teostuseni!
KÜTTESALONG
PELLETIKUU
Pelletikaminad alates 999 €
Pakume ka plekist ahjukestasid ja emailitud pliidikestasid
Järelmaksu võimalus!
PELLETITE MÜÜK
Jaama pst 25, Rakvere
Tel: 5586 786, e-mail: kyttesalong@gmail.com
Koduleht: www.küttesalong.ee

Sõiduautode ja väikekaubikute:
CarDrive
• remont
• hooldus
• sillastend
• diagnostika
• käsipesula
• rehvivahetus
• varuosade kauplus
Meie hoolitseme Sinu auto puhtuse eest!
Catlyn
CarDrive autokosmeetik
• Hooldus- ja remonditööd 25 €/tund
• Diagnostika ja elektritööd 32 €/tund
• Sildade kontroll ja reguleerimine 34 €/tk
Hinnad sisaldavad käibemaksu
Nüüd avatud ka käsipesula!
CarDrive OÜ Kauba 3 Rakvere Tel 50 73 030
info@cardrive.ee www.cardrive.ee

Õppida on hea,
kui silmad on korras.
Eesti Nägemistervise keskus
+372 324 0301
info@silmatervis.ee
www.silmatervis.ee
Koidula 1, Tsentrum, Rakvere
T-R 10 - 18 | L 10 - 15

KERE- JA VÄRVIMISTÖÖD / KAHJUKÄSITLUS
Stik AS | Rakvere Vabaduse tn 12 | mob 53 285 480 | www.stik.ee
stik AUTOREMONT

JUHTKIRI

Braavo, Tallinn!

Tallinna linnavalitsus keelas avaliku alkoholitarbimise kõikjal Tallinnas, välja arvatud Toompeal ja ühes Kadrioru piirkonnas. Abilinnapea Kalle Klandorf, endal suu muigel, selgitas, et Toompea jäi piirangust välja seetõttu, et Briti poissmehi liigselt ei ahistataks ja neil oleks koht, kus oma õlleke ära libistada ning Kadrioru ühes piirkonnas lubatakse joodikutel askeldada seepärast, et seal on kena muru, kus äravajunutel hea peatäit välja magada.

Me muidugi teame, et Toompeal asuvad vabariigi valitsuse ja Riigikogu hooned ning Kadriorus presidendiloss. Tallinna vastus tänavu suvel kehtima hakanud korrakaitseseadusele oli mõnusalt irooniline.

Pikka pidu sel „joodikute kaitsmise seadusel“ ilmselt õnneks ei ole. Seaduse „isaks“ peetav justiitsminister Andres Anveltki on viimase paari päeva jooksul oma retoorikat tublisti muutnud. Kui kolmapäeval avaldas Delfi Anvelti seisukohavõtu, kus ta veel püüdis seadust õigustada, siis õhtul sai sama mees sõna teleekraanil ja seal oli jutt teine. Tema olevat puu otsas olnud, kui pauk käis (“Seadust hakati ette valmistama 2007. aastal ja omavalitsuste arvamust siis kuulda ei võetud“ – loe: „Mina ei olnud siis veel minister ja sotsid ei kuulunud valitsusse“).

Eks Anveldi ja teiste poliitikute positsioonimuutus ole arusaadav: valimised lähenevad ja seda lolli seadust on hea neile nina peale määrida. Ilmselt saavad nad juba isegi aru, et luba tarvitada alkohoolseid jooke avalikes kohtades ei ole see, mida ühiskond seaduseandjalt ootas.

Selgitused, miks selline seadus üldse vastu võeti, on lapsikud. See olevat vastutulek mõistlikule alkoholitarbijale (näiteks pereisale, kes kuumal suvepäeval tahab pargipingil pudelikese õlut juua) ja seadus ei pidavat mõne möirgava joodiku pärast korralikke kodanikke ahistama.

Minu arust on seadused ikka selleks, et kaitsta enamust vähemuse terrori eest. Mitte vastupidi. Ja muide: alkoholitarbijana ei tundnud ma avaliku alkoholitarbimise keelu ajal mitte kordagi, et mind oleks ahistatud – ma sain oma joogid täiesti vabalt baaris või kodus joodud. Ja veel: pargipingil ühe õlle libistanud pereisale ei hakanud ka varem keegi hõlma, kui ta tegi seda vaikselt ja ei jätnud endast laga maha. Veel vähem pöörati tähelepanu matkaseltskonnale, kes kusagil pärapõrgus lõkketule ääres lonksukese külmarohtu pruukis, aga seadus olevatki seesuguste tegelaste „kaitseks“.

Praegu kehtivas seaduses on veel üks kummaline selgitus – avalikult võib alkoholi tarbida, aga see ei tohi häirida kaaskodanikke. Mis termin on „häirima“, et seda saaks seaduses kasutada? Meeter on meeter ja kilogramm kilokramm, kuid piir, millal kedagi häiritakse, on küll väga ähmane. Ühte inimest võib häirida ainuüksi õllepudeli nägemine, teisele võib lärmav ja lagastav seltskond lausa meeldida.

Sellest lähtuvalt ei saa ma ka aru, kuidas uus korrakaitseseadus politsei töö lihtsamaks teeb. Keegi ei keela mul ju võtta toru ning helistada 110 ja teatada: mind häirib pargipingil õlut joov seltskond. Patrull tuleb sündmuskohale, aga kohapeal selgub, et see seltskond joob kolme peale vaid üht õlut ja istub vaikselt. Politsei on ressurssi raisanud, aga mind ei saa isegi asjatus väljakutses süüdistada, sest mina saan ju ka rauda raiuda: mind häirib see, et nad kolmekesi ühte õlut joovad.

Lühikest iga, korrakaitseseaduse kehtiv redaktsioon.

Aivar Ojaperv

Kreeka laenugarantii ka Eesti põllumeestele!

Augusti alguses kehtestas Venemaa Eestile majandussanktsioonid, mis tähendab seda, et Venemaa ei luba enam importida meie põllumajandussaadusi, mis on valmistatud piimast, kalast, veise- ja sealihast.

Eesti habras põllumajandus sai ränga hoobi

Arusaadavalt on see ränk hoop Eesti majandusele, eelkõige põllumajandusele, sest ühelt poolt ei luba Venemaa meid oma turule, aga teiselt poolt puuduvad meil silmapiiril uued riigid, kuhu oma põllumajandustoodangut turustada.

Seega, kui ettevõtjad ei leia kiiresti uusi turge, kuhu põllumajandussaadusi müüa, tuleb olla valmis kõige hullemaks. Kuigi samalaadsed sanktsioonid kehtivad veel ka teistele Euroopa Liidu liikmesriikidele, Kanadale, Austraaliale ja USAle, siis tulenevalt meie riigi majanduse väiksusest ja riigipoolsest nirust toetusest põllumajandus- ja toiduainesektorile ning välja arendamata alternatiivturgudest oleme teistest riikidest märgatavalt haavatavamad ning selgelt nõrgemas positsioonis kui näiteks Holland, Saksamaa või Poola.

Võrreldes teiste riikide valitsustega uneleb Eesti oma aga stoilises rahus. Samal ajal on Lätis ja Leedus kriisiplaan ning edasine tegevuskava juba välja mõeldud. Meie lõunanaabrid teavad, kuidas oma põllumehi ja ettevõtjaid sellises raskes olukorras toetada. Eesti põllumajandusminister korraldas hiljuti alles esimese erakorralise kohtumise sellel teemal. Kuna viibisin ka ise nimetatud koosviibimisel ja kuuldes erinevate põllumajandusliitude tõsiseid muresid antud küsimuses, on äärmiselt kummastav, et Eesti noor peaminister Rõivas antud teema tõsidusest siiani aru ei saa.

Käesolevat toidukriisi tuleb vaadelda laiemalt kui ainult Venemaa turu kadumist. Paljud Euroopa Liidu liikmesmaad kaitsevad oma riigi siseturgu, st eelistatakse eelkõige ikka oma riigi põllumajandusettevõtjate toodangut. Mitmest välisriigist on Eesti piima- ja lihatootjate lepingud seetõttu juba üles öeldud, kuigi tegemist on olnud Euroopa riikidega.

Eesti põllumeeste jaoks aga tähendab see seda, et paari kuu pärast võivad nad olla tõsiselt sügavas kriisis nii palkade kui pangalaenude maksmise osas.

Kui midagi ette ei võeta ja praegune olukord jätkub, võib see põllumajandussektoris tähendada pankrotilainet. Teisisõnu - paljud inimesed võivad seeläbi jääda töötuks.

Millal saavad põllumehed plaani kriisist väljumiseks?

Praeguses olukorras oleks igati mõistetav, kui me kaitseksime oma siseturgu ja hoiaksime seeläbi oma põllumehi ja ettevõtjaid elus. Kampaania “Eelista eestimaist!” on kahtlemata hea ettevõtmine, ent ainuüksi sellest jääb väheks. Väliskaubandusminister peab nüüd tõestama enda vajalikkust, suutlikkust ja aitama leida uusi turge meie toidukaupadele. Tuneesia ja Maroko välja- pakkumine on küll samm õiges suunas, kuid kindlasti tuleks asja võtta laiemalt – uurida võimalusi nii Aasias kui ka endistes Nõukogude Liidu liikmesriikides. Lisaks turgude otsimisele peaks Toompea valitsus välja tulema mitme meetmega, nagu maksusoodustused. Ka maksuamet võiks praegusel hetkel olla paindlikum, vältimaks tootjate ja töötlejate töö halvamist.

Kõige valusamalt mõjutab praegune kriis muidugi põllumehi, kes on kõvasti investeerinud oma seadmetesse või hoonete ehitusse. Neil on kukil igakuised pangalaenud, mis vajavad maksmist. Seetõttu on ülimalt oluline, et valitsus tuleks appi. Kas siis põllumajandusministri mõtte kohaselt maksepuhkusena või veel parem oleks, kui Eesti valitsus annaks neile laenudele omapoolse garantii. Kreeklasi saime ju laenude garanteerimisega abistada. Ega siis meie põllumehed kehvemad ole!

Brüsseli keedetud suppi söögu Eesti põllumehed?

Eesti põllumehed ja ettevõtjad peaksid sama kriisiabi ka Euroopa Liidust. Ega siis Venemaa versus Euroopa Liit konflikti sünnitanud Eesti. Seetõttu oleks loogiline, et Euroopa Liit võtaks ühise vastutuse ja toetaks Eesti habrast põllumajandust.

Rõivase valitsus pole täna kahjuks pakkunud tõsiselt võetavat konkreetsete meetmetega kriisiplaani. Kõlab küll uskumatuna, aga kas tõesti kavatseb Eesti valitsus jätta Eesti põllumehed ja ettevõtjad selles kriisis üksi?

Siret Kotka,
Riigikogu liige, Riigikogu maaelukomisjoni liige,
Keskerakond

Võrkkotid
kaminapuude pakkimiseks
40, 50 ja 60 liitrit
UV-kindlad, erinevad värvid
OÜ Benexon
Tel 523 8332, 523 8323
Faks 433 3130
silver@benexon.ee
www.benexon.ee

Õppetunnid ja sõbrad kogu eluks

Septembri algus on paljude jaoks esimene samm uuel teel. Oma teed alustavad kõik esimesse klassi astujad, esimest korda ülikooli minejad, aga ka need, kes kooli vahetavad või uute õpingute või erialavahetusega alustavad. Iga valik on midagi muutev ning millegi jaoks määrav. Milleks, selgub sageli alles pikemas tulevikus.

Esimesse klassi minejatele on uue kuu esmaspäev veel eriti murranguline. Kohtutakse uute kaaslastega, kellaga koos peaaegu igapäevaselt külg külje kõrval edasi liikuda ning tegusid teha. Paljud leiavad omale sõbrad, kes saadavad neid läbi kogu elu. Sõbrad, kellega koos tehakse nalja, kellega koos omandatakse õppematerjali, kellega kahasse tehakse koolitöid ning keda vastastikku abistatakse ning kellega tulevikus pannakse püsti oma firmasid või jätkatakse partnerlust mõnes muus vormis.

Loomulikult ei ole kooliaeg lihtne ega meelelahutuslik. Paljudel, võiks isegi öelda et enamikul teist seisavad ees kodutööde tegemise või tunnikontrolli õppimise tõttu magamata ööd, liigvarajased ärkamised, unised hommikud, hulganisti närvikõdi tahvli ette minemise pärast ning rohkesti pingutamist ja enesesundust. Sel hetkel tundub elu nii ebaõiglane, koolitee karm ja vaenulik.

Tagantjärele tõdevad aga kõik, et iga pingutus on olnud millekski kasulik. Hilisõised õppimised õpetavad pühendumist, ülesande lõpule viimist ning aja planeerimist. Unised hommikud õpetavad toime tulema olukorraga, mis eeldab pingutamist ning enesemobilisatsiooni ning sunnivad järgmisel korral ülesannetega varem alustama. Pisuke närvikõdi distsiplineerib õppima ja õpitut meelde jätma. Seega õpime koolis palju enam kui vaid õppeaineid, mida riiklik programm ette on kirjutanud.

Kool on keskkond, mis kujundab isiksusi, aitab noortel kujundada välja oma süsteemi eluks, aitab kujundada oma elustiili ning õpetab suhtlemist, kommunikatsiooni, käitumist konfliktiolukorras ning võimaldab aidata leida alternatiive ja lahendusi, mille baasil vastu võtta otsuseid. Ka elulisi. Ja see on elus kõige määravam. Seetõttu ärge võtke algavat kooliaastat kui kohustust, vaid kui võimalust areneda, edasi liikuda, targemaks ning paremaks saada. Et tulevikus oleks lihtsam.

Head algavat kooliaastat!

Einar Vallbaum,
Lääne-Viru maavanem

Endise **Rakvere Metsamajandi ja metskondade** töötajate kokkutulek toimub 13.09.2014 Sagadi mõisas, Lääne-Virumaal, algusega kell 11.00

Registreerimine ja info Rakvere Metsamajand AS-i telefonil 3260850 e-kirjaga info@rakveremm.ee. **Osavõtutasu** 3 eurot pensionäridel ja 10 eurot teistel, tasuda Marju Ruut a/a EE311010022077603000, selgitusse märgusõna „kokkutulek“ ja kelle eest makstakse. Registreerimise ja osavõtutasu maksmine **hiljemalt 7.09.2014**. Registreerimisel **kindlasti ära märkida** ühistranspordi vajadus, buss väljub Kunderi 30 juurest Rakveres kell 10.00, Sagadist tagasi orienteeruvalt 17.00. **Lisainfo** Marju Ruut telefon 5162269, marju.ruut@gmail.com.

Kuulutaja

Väljaandja:
AveC Kirjastuse OÜ
Vilde 6a, Rakvere, 44310
Telefon 322 5090
toimetus@kuulutaja.ee
reklaam@kuulutaja.ee
www.kuulutaja.ee

Peatoimetaja
Katrin Kivi 322 5090
katrin.kivi@kuulutaja.ee

Tegevtoimetaja
Aivar Ojaperv 322 5092
aivar@kuulutaja.ee

Müügikonsultant
Kairi Kreis
322 5091
kuulutus@kuulutaja.ee

Kujundus/küljendus
Renee Koit
BriEst Solutions Ltd
reklaam@kuulutaja.ee

Kuulutaja ilmub reedeti.
Trükk: Printall AS
Trükiarv 15 000

Hiljemalt neljapäeval kella 11.00 antud kuulutus ilmub reedeses lehes.

Kuulutusi saab toimetusse edastada ka telefonil 3225091 või e-postiga kuulutus@kuulutaja.ee.

Kuulutuste eest on võimalik tasuda pangaülekandega. Kuulutus ilmub reedeses lehes, kui ülekanne on jõudnud Kuulutaja pangaarvele neljapäeva kella 11.00

Kuulutaja toimetus ei vastuta kuulutuste sisu eest.

Rakvere uus arengukava sisaldab lennukaid ideid

Linnavolikogu menetles teisel lugemisel Rakvere arengukava aastateks 2014-2030. Dokument, mille olemasolu on igas omavalitsuses kohustuslik, sisaldab nagu tavaliselt hulka numbreid, analüüse ja prognoose, kuid selle kokkuvõtvast osast leiab ka lennukaid ideid. Näiteks köisraudtee Vallimäelt kesklinna.

Aivar Ojaperv

Uue arengukava abil loodetakse kesklinna rahvas tagasi tuua. Ühe võimalusena pakutakse rippraudteed kesklinnast vallimäele. Foto: Katrin Kivi

Arengukava kinnitatakse pärast kolmandat lugemist, mis toimub ilmselt septembris.

„Rakvere on nooruslik ja ulja mõtteviisiga linn, kus ettevõtlikel elanikel on meelepärast ja tasuvat tööd, tagatud on väga heal tasemel esmased teenused, elukeskkond on rahulik ning keha ja vaimu virgena hoidmiseks on palju mitmekesiseid võimalusi," prognoosib arengukava linna tulevikku. „Kodanikud on terved ja ettevõtlikud. Uljuse ja nooruslikkuse kõrval on väärtustatud kõigi vanuserühmade vajadused. Rakveres on ruumi mõelda."

Rakverel hea laenuvõimekus

Mis Rakvere linna rahaasjadesse puutub, siis tänu senisele mõistlikule ja konservatiivsele majandamisele ei ole linna tulevik (rahanduslikus mõttes) sugugi must ja murelik. Kuna laenudega pole liiale mindud ja mitme laenu tagasimaksed lähiaastatel lõpevad, siis on võimalik laenata lähitulevikus ning selle abil kaasfinantseerida näiteks Euroopa Liidu projekte.

„Ei maksa erinevaid asju segi ajada," täpsustas linnapea Mihkel Juhkami. „Rakvere eelarves raha üle pole, me ei saa kätte võtta ja tõsta üleöö näiteks kõigi linna allasutuste töötajate palku, kuid meil on hea laenuvõimekus."

Linnapea selgitas, et kui avaneb Euroopa abiraha järgmine voor, siis Rakverel on võimekus kaasa minna suurte projektidega. Teatavasti kaasneb Euroopa toetustega nõue omafinantseeringule, kuid laenuta ei ole omavalitsused neid reeglina võimelised tegema. Laenamist omakorda piiravad aga Eesti seadused, omavalitsused ei tohi end n-ö lõhki laenata. Nii mitmeski Eesti omavalitsuses ollakse selles osas kriitilisel piiril, meil aga seda muret pole. Rakvere saaks järgnevatel aastatel laenata suurusjärgus 2 miljonit eurot aastas, ilma et tekiks pankrotioht.

Arengukava prioriteedid

Arengukava paneb paika Rakvere prioriteedid järgmiseks 15 aastaks. Kõige olulisemaks peetakse haridust, sest (väljavõte arengukavast): „See valdkond moodustab linnakassa väljamaksetest üle poole ning selle kvaliteedi tagamine ja korrashoid on linna arengut silmas pidades kõige olulisem."

Veel rõhutab arengukava linna jalg- ja jalgrattateede remonti ja ehitamist, kuid tõdeb, et see valdkond nõuab suuri investeeringuid ning lähimas tulevikus tuleb aktiivselt otsida fondidest väliseid rahastusvõimalusi.

Ettevõtlusele tahetakse soodsad tingimused tagada Rakvere Tööstuspargi kruntide ettevalmistamise ja pakkumisega. „Arengukava on aluseks linna eelarve koostamisel vastavalt toodud prioriteetidele," seisab arengukavas. „Kuna sajaprotsendilist oskust tulevikku prognoosida ei ole, tuleb selleski kavas teha olude muutudes vastavaid parandusi. Kõik soovid võivad ju lõpuks realiseeruda. Arengukavas on nad seatud sellisesse järjekorda, mida praegused parimad teadmised ja rahalised võimalused lubavad."

Köisraudtee kesklinna!

Arengukavas leiab eraldi äramärkimist n-ö kesklinna teema – pärast Põhjakeskuse valmimist on ju teada tõsiasi, et Rakvere kesklinnas kipub elu välja surema. „Kas Põhjakeskuse linna äärde rajamine oli õige otsus või mitte, kuid aega tagasi ei pööra ning praeguse situatsiooniga tuleb edasi minna," arutlevad arengukava koostajad.

Kuna kesklinnas on aktiivset liikumist vähemaks jäänud, tuleb teha jõupingutusi inimeste tagasimeelitamiseks. „Väga suurt ressurssi nähti linnust ja Tarva kuju külastavates turistides," tõdeb arengukava, „kuid probleem on, et vaid väga väike osa nimetatud objekte külastavatest turistidest jõuab kesklinna. Tuleb luua eeldused, et neil oleks rohkem huvi külastada ka keskväljakut ning et nende Rakveres veedetud aeg pikeneks."

Probleemi lahendamiseks pakub arengukava välja esmapilgul kõrgelennulise või lausa hullumeelse idee, kuid väikesel järelemõtlemisel tuleb tõdeda, et miks ka mitte.

„Bussiga saabuval turistil peab tekkima huvi ja tahtmine tõusta tarva kuju ja linnuse juurde selle idaküljest, kuid alla võiks ta tulla juba kesklinna suunas, kuhu talle buss on vahepeal vastu tulnud," soovitab arengukava. „Lisaks kesklinnas paiknevale spaale, keskväljakule, spordihoonele, bussijaamale ja teistele asutustele oleks siia uue majandustõusu tekkides vaja juurde suuremat ärikeskust. Edasi tuleb arendada ka Keskväljaku vaatamisväärsuste arsenali - näiteks liivakella projekt, Tark Maja, köisraudee, mida nägemata ei taha inimene Rakverest lahkuda."

Köis- või rippraudtee rajamise ideed toonitatakse ka arengukava lõpusõnades, kus seda on ühe prioriteedina veel kord eraldi rõhutatud. Miks ka mitte, hullumeelsed ideed ongi elluviimiseks!

Wiru Auto

NISSAN RENAULT PEUGEOT MOTION & EMOTION

Teatame, et alates 01.09.2014
on Wiru Auto OÜ autosalong
ja teenindus avatud
E-R 8.00-17.00 L 9.00-15.00,
varuosade kauplus avatud
E-R 8.30-17.30 L 9.00-15.00

Wiru Auto OÜ Kreutzwaldi 7, 44314 Rakvere, tel 3295560, info@wiruauto.ee, www.wiruauto.ee

Koliauto
Telli: 55 000 87
e-kiri: info@koliauto.ee
• Väikeveod Eesti linnades
• Kolimine, tõstetöö ja montaaž
• Ebavajaliku äravedu
• Pakkematerjalide müük
www.koliauto.ee

TULETARK
targem kui tuli

Sügiseks tuleohutus korda!
- tuleohutuskoolitused ja -õppused
- tuleohutusdokumentatsioon
- tulekustutite kontroll ja hooldus
- voolikusüsteemide ja hüdrantide kontroll
- tuletõkketööd

VARSTI TULEKUL
tuleohutuse e-koolitus

Tuletark OÜ
www.tuletark.ee
Koidula 1, Tsentrumi III korrus
tuletark@tuletark.ee
Tel 523 2585, 528 3144

Väikesed koolilapsed vajad liikluses lastevanemate tuge

Septembri esimestel päevadel näeb politseid sageli koolide juures, et tagada õpilastele liiklusohutus. Olles juba mitmeid aastaid kooliaasta esimestel päevadel ülekäiguradade juures olnud, on hakanud silma nii mõndagi, mida tahaksin lastevanemate südamele panna.

Kindlasti on lapsi, kes liiguvad omal käel linnas ringi ning on seetõttu iseseisvad, kuid lapsed, kes alustavad oma kooliteed, vajavad esialgu vanemate tuge liikluses orienteerumisel. Esimesel koolipäeval toob lapsevanem oma lapse kooli, kuid järgnevatel päevadel peab laps juba ise hakkama saama ning koolitee sageli üksi läbima. See võib väikese inimese ära ehmatada, mistõttu varem võib-olla kiiruga õpitud liiklusreeglid kipuvad meelest minema. Eelmisel aastal, olles kolmel päeval Rakvere põhikooli juures ülekäigurajal, hakkas silma üks pisike koolipoiss, kes seisis ülekäiguraja juures ning ei julgenud teed ületada. Autojuhid peatasid oma sõiduki ja andsid talle teed, kuid poiss ei julgenudki üle sõidutee minna. Nendel hommikutel, mil meie seal olime, aitasime poisi käekõrval üle tee, kuid järgnevatel päevadel pidi värske esimese klassi õpilane ise hakkama saama.

Siinkohal tahangi lastevanemate tähelepanu juhtida sellele, et leidke see aeg, et käia oma lapsega koolitee korduvalt läbi. Seda ei tohiks te autoga sõites ja seletades, kuidas ja kus, vaid kõndides, nagu seda peab laps hiljem tegema. Lapsel tuleb lasta kõndida ees ja vaadata, kuidas ta iseseisvalt hakkama saab. Kindlasti peab juhtima tähelepanu liiklusohtlikele kohtadele.

Teiseks, mis politseinike silma riivab, on lastevanemate lohakus ja halb eeskuju sõidutee ületamisel. Kuigi politseinikud on ülekäiguradade vahetus läheduses, leidub siiski vanemaid, kes lapsel käest kinni hoides 10 meetrit enne ülekäigurada joostes teed ületavad, et otsemat teed pidi koolini jõuda. Meie märkuste peale lausutakse, et nad veendusid, et autot ei tule, või et on kiire. Tegelikult ei ole see vabandus. Sõidutee ületamisel peab kasutama ülekäiguradasid, mis on koolide läheduses. Pealegi õpivad lapsed oma vanematelt ja kui nemad juba näitavad halba eeskuju, siis järgnevatel päevadel kooli minnes kasutab ka laps „lühemat teed“ ja põikab endale sobivas kohas üle tee.

Autojuhtidele tahaks meelde tuletada, et septembrikuus on tänavatel liikvel jälle palju lapsi ning seega peaks ka nemad olema topelt tähelepanelikud ning arvestama kooliõpilastega, kes kooli kiirustavad.

Lõpetuseks tahaksin lisada, et kooli alguspäevadel on olnud ka väga ilusaid hetki. Seistes ülekäigurajal, pöördus meie juurde perekond, kes viis oma värsket esimese klassi õpilast aktusele ning meie juurde jõudes tänas lihtsalt: aitäh, et te seda siin praegu teete. Üks lihtne lause, kuid tegi südame soojaks. Me oleme teie jaoks koolide juures olemas ja vajadusel abistame teid alati.

Kristi Fuchs,
Rakvere konstaablijaoskonna piirkonnavanem

Rakveres uued tänavanimed

Rakvere linnavolikogu määras F. R. Kreutzwaldi tn 22 kinnistu ning sellega piirneva tänavaala detailplaneeringu alusel moodustatava liikluspinna kohanimeks Särtsu tänav. Tänavalt hakkab toimuma juurdepääs neljale moodustatavale elamumaa kinnistule.

Pärnu-Rakvere-Sõmeru maantee ristmiku ja viadukti ning seda ümbritseva ala detailplaneeringu alusel rajatava liikluspinna kohanimeks saab Viadukti tänav.

Värvu põiktänav Linnuriigi linnaosas hakkab kandma nime Kulli tänav, olles pikenduseks juba eksisteerivale samanimelisele tänavale.

Veel algatas volikogu nimepaneku protsessi kahele tänavale. Üks neist on hetkel nimetu Vallikraavi tänavalt algav põiktänav (praegused aadressid Vallikraavi 10a, Vallikraavi 10b ja Sügise 1), teine aga Mädapea tee, mille kohalikud elanikud tahaksid ümber nimetada Annemäe teeks.

Aivar Ojaperv

Kuna veetorn asub niivõrd lähedal raudteeliiklusele, suunas Päästeamet tulekahjut kustutama palju päästetehnikat. Foto: Päästeamet

Tapa veetorni põleng kustutati suurte jõududega

„Sheffide dzhiip sõitis kohale, selle järgi saab aru, et on suur tulekahi,“ kirjeldas poemüüjast pealtnägija eelmise reede tulekahju Tapal, kui leekides oli raudteejaama veetorni katus.

Tõnu Lilleorg

„Kui kohale läksin, tuli katusest vaid suitsu. Väidetavalt oli ka leeki enne näha olnud,“ rääkis Tapa kesklinna poes töötav Andrus. „Kohapeal suurt hulka uudistajaid polnud, kümmekond raudteelast jälgis toimuvat. Umbes paar tundi tegeleti asjaga,“ kirjeldas Andrus vaatepilti, mis avanes kahe raudteeharu vahel ja jaamahoonest mõnekümne meetri kaugusel asuva veetorni juures.

Kolmanda taseme tulekahju

Päästeametile tuli teade tulekahjust reedel, 22. augustil kell 13.28. Päästjate sündmuskohale saabudes oli veetorni katus leekides ning päästjad alustasid kohe kustutustöödega. Vett lasti leekidele ka tõstukauto korvist ning maha tõmmati suurem osa veetorni plekkkatusest.

Sündmusest teavitati Eesti Raudteed, kes sulges ohutuse tagamiseks raudteeliikluse kella 13.46st kuni kella 14.21ni ehk siis tulekahju aktiivses faasis. Tulekahju kustutati lõplikult kella 17ks.

Liikluse seiskamine suuremaid häireid ei põhjustanud, graafikust jäi maha vaid Tallinna-Tartu ekspressrong, ütles Eesti Raudtee kõneisik Liina Hallik.

Sündmuskohale esimesena saabunud päästemeeskond määratles sündmuse kolmandale ohutasemele, selgitas Ida päästekeskuse juhi asetäitja päästetööde alal Heigo Olu. Päästesündmuste ohutasemeid on kokku neli. Kolmas ohutase määratleb olukorra, kus tulekahju kustutamiseks on vaja suuri päästejõude. Nii saabusidki sündmuskohale päästemeeskonnad Tapa, Aravete, Väike-Maarja, Koeru ja Rakvere päästekomandost, lisaks Tamsalu ja Kadrina vabatahtlikud. Tallinnast ruttas kohale Lilleküla päästekomando tõstukauto, kohal oli Rakvere operatiivkorrapidaja, politsei ja kaks kiirabibrigaadi.

Seisis aastaid tühjana

Veetorn koos kõrval asuva endise rongijaama hoonega on Eesti Raudtee omanduses ja seisab juba aastaid kasutuseta. Põlengu hommikul toimusid hoones konserveerimistööd, kuna eelnevalt oli hoone küljest alla kukkunud telliseid. Konserveerimistöid tegi ehitusfirma Sandona.

Kas põlengu põhjustasid konserveerimistööd või mingi muu tegur, selgitab välja Päästeameti menetlus. Veetorn on ilmselt Tapa kõrgeim hoone, oma 25meetrise kõrgusega jääb ta vaid paari meetriga alla 9korruselisele korterelamule.

Veetorn võib minna lammutamisele

Tapa abivallavanem Andrus Freienthal ütles, et veetorn võidakse lammutada, kuna omanik Eesti Raudtee sellise variandi pool aastat tagasi välja pakkus ja vallale see sobib.

„Las lammutavad veetorni, kui Eesti Raudteel seda vaja ei ole. Mingi nostalgiline ajalooline väärtus sel ehk on, aga hoone on suhteliselt kehvas seisus ja kahe raudtee vahel ka ohtlik.

Eesti Raudtee oskab neid ohtusid paremini hinnata. Valla poolt on tähtis, et jaamahoone ise säiliks ja korda saaks, selles osas on Eesti Raudteega jutuajamine pooleli,“ ütles Freienthal.

Teeme kohapeal uusi ehteid ja vanad korda!

Valmistamine Parandamine KullaTibu Kullassepatöö

E-R 9-17

Rakveres Laada 41
Sissepääs hoovi poolt.

Tel 5567 7790
info@kullatibu.ee
www.kullatibu.ee

MUST KROONIKA

VARAS VIIS SUITSUD

27. augusti öösel lõhuti Viru-Nigulas Kunda teel asuva kaupluse aken ja varastati sigarette ning brändipudel. Kahju on 237 eurot.

KUMMUT POLE ŠEIF

27. augustil tungiti Tamsalu vallas Aavere külas elumajja ja varastati kummutisahtlist 145 eurot.

MEES RÜNDAS NAIST

25. augustil ründas 33aastane mees Sõmeru vallas Uhtnas Nooruse tänaval asuvas korteris 33aastast naist ja tekitas naisele tervisekahjustuse.

IDENTITEEDIVARGUS

26. augustil esitas 25aastane mees Rakveres Pähkli tänaval väärteomenetluse käigus politseile oma venna andmed.

VARGUS TRAKTORIST

22. augustil avastati, et Vinni vallas Piira külas ettevõtte territooriumil seisnud traktorist on varastatud juhtarvuti paneel. Kahju on selgitamisel.

VARGUS TAPAL

Ööl vastu 24. augustit varastati Tapalt Ülesõidu tänavalt osaühingu territooriumilt kaheksa pakki vahtplasti, viis pakki kivivilla ja membraankilet. Kahju on 658 eurot.

PADRUNID AIA TÄNAVAL

27. augustil tegid demineerijad kahjutuks Rakverest Aia tänavalt leitud neli raskekuulipilduja padrunit. Demineerijad tuletavad meelde, et lõhkekeha leides ei tohi seda puudutada. Leiust tuleb minna eemale ning koheselt teavitada numbril 112. Kõik lõhkekehad on toodetud sõjapidamise eesmärgil ning mõeldud tapmiseks, vigastuste või suurte purustuste tekitamiseks.

Kuulutaja

Eragümnaasium hakkab pakkuma hommikusööki

Hommikusöögi tähtsusest räägivad nii vanasõnad kui paksud raamatud ja teadustööd, kuid siiski on palju inimesi, kes selle söögikorra vahele jätavad. Oma koolipere hommikusöök on tegutsema pannud Rakvere Eragümnaasiumi juhi Anne Nõgu.

Maris Marko

Täna veel tühjas koolisööklas joob oma hommikukohvi kooli direktor Anne Nõgu, kes loodab siin juba 2. septembri hommikul näha nii õpilasi kui õpetajaid sagimas. Foto: Maris Marko

Rakvere Eragümnaasiumis pakutakse alates 2. septembrist kogu kooliperele hommikusööki. „Me arutasime selle idee läbi kogu kooli personaliga ja kõik kiitsid mõtte heaks ja võtsid omaks," rääkis Anne Nõgu. Hommikusöögi pakkumise vajalikkust on Nõgule näidanud aastatepikkune kogemus koolijuhina. „Kooli tullakse kiiruga – viimasel minutil üles, jooksuga bussile, hädapärast jõutakse kella kaheksaks tundi. Muidugi mitte kõik, aga siiski arvestatav osa õpilastest," kirjeldas Nõgu. Selline tõttamine toob kaasa kaks probleemi: enne kooli pole mahti süüa ning koolipäeva alguseks ei suudeta kiirustamisest maha rahuneda ja keskenduda.

„Lastega rääkides tuleb välja, et hommikuti enne kooli enamasti ei sööda. Kas on põhjuseks siis see, et tahetakse võimalikult kaua magada, või see, et polegi midagi süüa, samuti ei suudagi kõik nii ruttu pärast ärkamist midagi süüa," tõdes koolijuht.

„Vanemate klasside õpilaste seas on neidki, kes elavad omapead, vanemad on mööda ilma laiali tööd tegemas." Vajadusest hommikusöögi järele räägib ka hommikuti puhvetiluugi ees kogunev rahvasumm.

Sujuv algus päevale

„Minu jaoks oli küsimus selles, kuidas muuta koolipäeva algus rahulikumaks, sõbralikumaks, huvitavamaks ja kasulikumaks," märkis Nõgu. „Olen mõelnud kõigele eelöeldule, aga ka bussiplaanidele ja lastele, kes tulevalt kaugelt. Algklassides on omaette teema veel seegi, et lapsed tulevad reeglina hommikul koos vanemaga kooli ja kui ema või isa tahab paar sõna õpetajaga rääkida, siis on ka see aeg puudu. Õpetaja peab lapsed vastu võtma ja tundi alustama."

Lahenduseks sobis see, et tööpäev algab jätkuvalt kell 8.00, aga esimene pooltund on mõeldud hommikusöögiks, sisseelamiseks, suhtlemiseks. „Me pakume kogu koolile – personalile ja õpilastele – tasuta hommikusööki. Menüü saab olema traditsiooniline, nagu hommikusöök ikka on: müsli, puder, piimasupp, kohv, tee, piim." Tunnid algavad 8.30. „Meie koolipäeva see palju pikemaks ei tee ning on ka teisi koole, mis alustavad hiljem kui kell 8," leidis Nõgu.

Puder šokolaadi asemel

Toit valmistatakse lasteaia köögis ja tehniliselt keerukas pole see kõik Nõgu sõnul sugugi. Natuke nõrgem lüli selles plaanis on koolisöökla, mis kindlasti ei ole võimeline mahutama kõiki õpilasi korraga. „Hommikusöök läheb muidugi kiiresti, ühed tulevad ja teised lähevad ning vaevalt, et kõik lapsed seda tahavadki, aga kui see osutub probleemiks, siis me tegeleme sellega. Näiteks võib luua söömistingimused algklasside majja," kommenteeris Anne Nõgu. Koolisöökla personali jaoks tähendab see pool tundi varem tööpäeva alustamist, töökoormust tasakaalustab aga see, et puhvetit kohe hommikul ei avata. „Üks eesmärke ongi ju see, et õpilane ei ostaks hommikusöögiks puhvetist šokolaadi, vaid sööks tervislikku toitu. Puhvetist öeldi, et just šokolaad on gümnaasiumiõpilaste populaarseim valik hommikul."

Tasuta lõunad

Tasuta koolilõunate teema on Eestis ikka hooti nurinat põhjustanud. Riigi poolt aastaid tagasi välja kuulutatud idee on uhke ja paljude teiste maade lastevanemad on meie omade peale lausa kadedad, aga teada tõsiasi on ka see, et riigi poolt makstav koolitoiduraha on vaid üks ja tihtipeale väiksem osa rahast, mis laste toitlustamisele kulub. Ülejäänud summa tasub omavalitsus, mõnes koolis panustavad ka lapsevanemad. „Meie kooli lõunasöök on natuke kallim kui omavalitsuse koolides, me valmistame seda oma köögis nii kooli kui lasteaiale. Kui toitlustamiseks tuleb teha riigihange, nagu linn seda peab tegema, siis hanke võidab ju odavaim pakkuja. Mina ei kujuta ette, kui madalale see hind saab lõpuks minna ja mille arvelt see juhtub. Aga hommikusöögi jaoks leidsime praegu võimaluse ja vajaduse seda tasuta pakkuda," rõhutas Nõgu, märkides, et on omavalitsusi, mis doteerivad ka koolihommikusööki.

„Ma tahaks loota, et vanemad tervitavad hommikusöögi ideed. Ma olen näinud nii palju toredaid koolipäeva algusi Rootsis ja Soomes, kus lapsed enne tundi mängivad õues ja veedavad koos natuke aega, enne kui algab õppetöö. Ma loodan, et ka meie õpilased võtavad selle omaks ja lisaks söömisele kasutavad hommikust pooltundi ning ka vahetunde meie uuel spordiväljakul mängimiseks," sõnas kooli direktor. Praegu käivad spordiväljakul veel ehitustööd, aga peatselt saab seal juba üht-teist teha. Kantseleipere võttis uue idee vastu rõõmustades, nii õppekorraldusjuht Marika Kaljula kui Kristel Volmre ja Berit Jamnes lubasid kindlasti võimalust mööda hommikul kooli sööma jõuda.

AKNA JA UKSE MÜÜK NING TOOTMINE
TELEFON +372 329 5650
AKEN @ ARUGRUPP.EE
TREPPIDE MÜÜK JA TOOTMINE
TELEFON +372 32 95 718
TREPP @ ARUGRUPP.EE
WWW.ARUGRUPP.EE

PÕHIKOOL
Valikaine õppesuunad
• majandusõpe
• arvutid ja arvutivõrgud
GÜMNAASIUM
Statsionaarne ja mittestatsionaarne õpe
Õppesuunad
• kunstiõpe
• turismiettevõtlus ja teenindusjuhtimine
• arvuti- ja asjaajamisõpe
www.reg.ee
Rakvere Eragümnaasium
HOOLIV KOOL
Tööstuse 12, Rakvere. Info ja avalduste vastuvõtt E-R 9-14.
Info telefonil 32 23 940 ja reg@reg.ee

Stik AS (Rakvere) pakub tööd

TEENINDUSE MEISTRILE

Asukoht: Rakvere, Vabaduse 12
CV palume saata raido@stik.ee
Raido Tubli 509 6184
Lisainfo www.stik.ee

stik AUTOREMONT

Sõbralik koostöö kliendiga ja kvaliteetne teenus!
Tel 53 451 061, 324 0893, www.autosoit.ee

RAKVERES
B-kat 08.09 ja 18.09
B-kat e-õpe 09.09 ja 18.09
C-kat e-õpe 08.09 ja 22.09
CE-kat e-õpe 08.09 ja 22.09
A-kat 10.09, A2-kat 10.09
Esmaabi koolitus 12.09 ja 27.09
Algastme pimedaaja koolitus 15.09, 17.09 ja 18.09

TAMSALUS
B-kat 01.09

Lõppastmekoolitused IGA NÄDAL

OÜ Autosõit
Ohutu sõidu kool

KOOLITUS

• **Inglise** (al. 1.09, E), **soome** (al. 2.09, T), **vene** (al. 3.09, K) ja **hispaania keele** (al. 4.09, N) **kursused** (20 t) algajatele ja edasijõudnutele Koidula tn 1 Tsentrumi III k. 18.30. Reg. 5566 1419

OTSIN TÖÖD

• Kogemustega **majahoidja** soovib leida tööd (ka eramajad). Tel 5742 0668

• Noor naine **võtab lapsi hoida**. Hind kokkuleppel. Tel 5661 0630

• **Võtan hoida lapse**. Tel 5813 7810

• Otsin **kontoritööd.** Tel 5743 4508

• Kogemustega **raamatupidaja** (FIE, OÜ, AS) otsib tööd. Tel 521 7253

Nädalaleht **Kuulutaja**

Kuulutaja on Lääne-Virumaa suurim ja nõutuim ajaleht. Trükitiraaž on 15 000. Nädalalehte Kuulutaja jagatakse tasuta. Lehte on võimalik lugeda ka internetist www.kuulutaja.ee

Kas Sulle meeldib kirjutada?
Kas Sind huvitab, mis maailmas toimub?
Kas tahad lisaraha teenida?

Kui jah, siis kirjuta artikkel.

• **uudislugu**
• **persoonilugu**

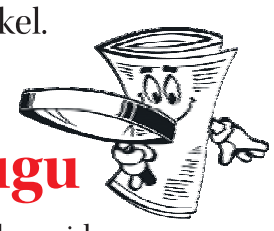

Ootame: uudis- ja persoonilugusid, maksimaalselt 5000 tähemärki
Artikkel saada: toimetus@kuulutaja.ee
Sobivad lood avaldatakse ja tasustatakse.

AveC Kirjastuse OÜ, Nädalaleht Kuulutaja, Vilde 6a, Rakvere, www.kuulutaja.ee

---

RAKVERE AUTOKOOL

Rakvere, Aia 16. Info ja registreerimine tel. 5152340 või tarmo@e-autokool.ee
www.e-autokool.ee

• **T-kategooria** (traktor) **koolitus algab 19.09 kell 18.00**
• **Veoauto-, bussi- ja taksojuhtide ametikoolitus** (35 ja 70 tundi) **algab 13.09 kell 10.00**
• **D-kategooria** (buss) **koolitus algab 17.09 kell 18.00**

Norax Koolituskeskus

06. september (10.00)
AUTOJUHI AMETIKOOLITUSED
16. sept (kell 17.30 T, N)
B-KAT AUTOKOOL

REGISTREERIME SEPTEMBRIS ALGAVATELE KOOLITUSTELE!
9. september kell 17.30
LILLESEADE KOOLITUS (1 kord kuus). Sügisseaded
10. september (E,K kell 17.30)
SOOME TÖÖKEELE ALGKOOLITUS (20t)
septembri II poolel
VENE KEELE ALGKOOLITUS (20t)
septembri II poolel
INGLISE KEELE ERINEVAD TASEMED (20t)

Info ja reg tel 32 25 060, Rohuaia 6, Rakvere või info@noraxkoolitus.ee; www.noraxkoolitus.ee
Oleme töötukassa koostööpartnerid!

CONSOLIS E-BETOONELEMENT

AS E-Betoonelement on rahvusvahelisse gruppi Consolis Oy Ab kuuluv Eesti suurim raudbetoonelementidel põhinevate ehituslahenduste ja nendega seotud teenuste pakkuja. Ettevõttel on Eestis tootmisüksused Tamsalus ja Harkus

Seoses töömahu suurenemisega pakume tööd Tamsalu tehases:

BETOONTOODETE VALMISTAJATELE PUUSEPALE

Eeldame:
• täpsust, valmisolekut töötada pikendatud vahetuses
Kasuks tuleb:
• eelnev töökogemus betoonitehases või ehitusobjektidel
• jooniste lugemise oskus
Pakume:
• konkurentsivõimelist, töö tulemusest sõltuvat palka
• sõbralikku meeskonda
• töötajate transpordivõimalus maakonna suurematest keskustest

Kontakt: Tamsalu tehas tel: 325 8609
või saata CV: anneli.vaiksaar@betoonelement.ee

PAKUN TÖÖD

• **Eakas naisterahvas otsib hooldajat** (elamispinna võimalus). Tel 5566 3733

• Otsin **lapsehoidjat** 3aastasele poisile. Elame Rakveres Lennuki tn. Soovitav vene keele oskusega. Väga kiire! Helistada õhtul tel 5590 3127

• Rakvere Rohuaia Lasteaed võtab tööle **õppealajuhataja.** Info tel 5348 5855, www.rla.edu.ee

• Firma võtab tööle **ostu-müügijuhi**. Vajalik inglise ja vene keele oskus ning arvuti tundmine. Tel 5051 079

• Külalistemaja Kundas pakub tööd **toateenindajale**. CV võib saata westender.majutus@gmail.com. Tel 5647 9170

• Aluvere Kaukaasia Šašlõkibaar teatab, et varsti kolime majja. Seoses sellega võtame tööle **klienditeenindaja**, varasem töökogemus on teretulnud. CV saata kaukaasiagrill@hot.ee

• Pakun **füsioteraapia alast tööd**, ka väljaõppe võimalus. Kasuks tulevad B-kat. juhiload. Tasuta elamispind. Info tel. 5663 3952

• Tööd saab kogemustega **metsamees**. Tel 5892 7630

• Tellingute paigaldamine Soomes. Pakume tööd **tellingute paigaldajatele Soomes**. Nõudmised kandidaadile: eelnev töökogemus antud valdkonnas vähemalt 1 aasta, kehtiv tööohutuskaart (roheline kaart), EU pass või tööviisa, soome või inglise keele oskus suhtlustasandil, soovitav juhiloa ja sõiduki olemasolu. Töötasu alates 9,50 €/h bruto. info@armanteli.ee, tel +372 56994552, Tallinn

• Pakume tööd **autoremondilukksepale**. Tel 5192 0899

• Teamwood OÜ otsib oma töökasse kollektiivi **tootmistöölisi**. Töökoht asub Sondas. Helistada tööpäeviti 8-17 tel 5180 106

• AS Viru Õlu pakub tööd **tootmisliinioperaatoritele ja tõstukijuhtidele**. Töö toimub vahetustes. Ettevõte pakub tasuta transporti liinil Rakvere-Haljala-Rakvere. CV saata aadressil: wiru@wiru.ee või helistada tel 32 95 000

• Ettevõte Lääne-Virumaal Vinnis võtab tööle **lüpsja**. Töö vahetustega, lüpsiplats. Elamiseks 2-toaline mug. korter. Alevikus kauplus, spordikompleks, kool, lasteaed. Info tel 5304 1060, 32 57 341

• Kreegimäe talu võtab tööle **karjaku - talutöölise**. Elamispinnaga kindlustame. Tel 5242 139, 5187 282

• Maxi Grupp OÜ otsib **traktoristi laadur-ekskavaatorile**. Tel 5503 525

• Voyage OÜ võtab tööle **bussijuhi.** Info tel 5092 583

• Võtan tööle **taksojuhi**. Tel 5154 639

• Võtame tööle **taksojuhi**. Tel 5192 0899

LATTER | Animal Farming Equipment

Eestis, Soomes, Venemaal ja Valgevenes farmide sisustamisega tegelev ettevõte Latter NT OÜ **võtab tööle**

MÜÜGISEKRETÄRI,

kelle tööülesanneteks on:
- Juhtkonna assisteerimine;
- Infoliikumise korraldamine (telefonikõned, e-post, post);
- Dokumentide vormistamine ja haldamine (käskkirjad, lepingud, aktid jne);
- Klientidega suhtlemine;
- Hinnapakkumiste koostamine, kontroll, vormistamine, registreerimine;
- Tooteid/teenuseid tutvustavate materjalide koostamine;
- Andmebaaside ja hinnakirjade haldamine;
- Kaebuste ja pretensioonidega tegelemine;
- Tellimuste vastu võtmine klientidelt ja saatmine tarnijatele;
- Jooksvate probleemide lahendamine ja delegeerimine.

Kandidaadilt ootame:
- Vähemalt keskharidust;
- Eesti, inglise ja soome keele oskust heal tasemel;
- Head kontoritehnika ja arvuti kasutamise oskust;
- Microsoft Office tarkvara head tundmist;
- Head suhtlemisoskust, täpsust, korrektsust;
- Loogilist mõtlemist, head aja planeerimist;
- Meeskonnatöö valmidust.

Kasuks tuleb:
- Erialane haridus;
- Varasem sekretäri- ja/või müügitöö kogemus;
- Vene keele oskus;
- ISO 9001:2008 ja 14001:2004 põhimõtete tundmine
- Teadmised personalitööst.

Pakume:
- Stabiilset tööd ;
- Väljaõpet (lisakoolitusi);
- Konkurentsivõimelist töötasu;
- Kaasaegseid töötingimusi;
- Meeldivat kollektiivi.

Töö asukoht: Ambla, Järvamaa
Tööle asumise aeg: kokkuleppel
Töö tüüp: täistööaeg, palgatöötaja

CV ja palgasoov saata hiljemalt 07.09.2014 aadressile Latter NT OÜ, Pikk 37b Ambla, 73502 Järvamaa või piret@latter.ee. Lisainfo tel: 5228508

Grossi PAGARID — Tundes Eesti Traditsioone
Grossi KÖÖGID — Tundes Eesti Traditsioone
Grossi LIHAMEISTRID — Tundes Eesti Traditsioone

Kindel töökoht!

OG Elektra Tootmine AS võtab toiduainete tööstusesse tööle

TOOTMISTÖÖLISI

Töötajale pakume
● palka 4-5 eurot tunnis
● asjalikku väljaõpet
● toetavat meeskonda
● tasuta transporti Rakverest tööle ja tagasi

TÖÖAJAD
Töö toimub graafiku alusel E-P, nädalas vähemalt kaks järjestikust puhkepäeva.
Kõik laupäevad on alati vabad, alates 16.09.2014 on vabad ka kõik teisipäevad.
Pagaritsehh: päevane vahetus 08:00-18:00, öine vahetus 16:00-04:00.
Kulinaariatsehh: päevane vahetus 08:00-20:00.

Kandideerimiseks palun saada oma CV e-mailile personal@ogelektra.ee, või täida ankeet meie veebilehel www.ogelektra.ee, Lisainfo telefonil 322 3858 või 533 40040, Toivo Murakas.

VAJAD TÖÖD? OTSID TÖÖTAJAT?

Parim võimalus selleks on avaldada kuulutus Kuulutajas. Tiraazh 15 000 ning kõik kuulutused nähtavad ka internetis www.kuulutaja.ee

Võta ühendust 322 5090 reklaam@kuulutaja.ee

MÕNE REAGA

Kas lapse esimesse klassi mineku puhul on töötajal õigus saada vaba päev?

Kehtiv töölepingu seadus ei kohusta tööandjat andma vaba aega töötajale, kelle laps läheb esimesse klassi. Samas paljud tööandjad võimaldavad seda reeglitega töökorraldusele või poolte kokkuleppel; seega juhul, kui teil on ettevõttes olemas reeglid töökorraldusele või sisekorraeeskirjad, tasuks sealt järele vaadata, ehk on ka teil selline õigus.

Juhul, kui tööandja ei ole nõus andma töötajale vaba päeva esimese koolipäeva puhul ja töötajale ei tule sellist õigust ka näiteks töösisekorraeeskirjadest, siis töötaja tööandjalt seda nõuda ei saa. Samas lapse kooliminek ei tule vanemale ootamatult ning töötajal eelnevalt piisavalt aega tööandjaga sel teemal arutamiseks ja oma soovist teatamiseks ning sobivate lahenduste leidmiseks.

Nii töötaja kui tööandja peavad teineteise suhtes käituma heas usus, mõistlikult ja teise poole huvidega arvestades.

Sander Sõõrumaa
Tööinspektsiooni avalike suhete peaspetsialist

K-RAUTA
Unista. Planeeri. Teosta.

Rautakesko on Põhjamaade ja Baltikumi juhtiv ehitus- ja sisustuskaubamaja, tegutsedes Soome, Rootsi, Eesti, Läti, Leedu, Venemaa ja Valgevene turgudel. Eestis ja Lätis opereerime K-rauta kauplusteketti.

Rakvere K-rauta kauplus otsib särasilmseid

MÜÜGIKONSULTANTE

Kelle peamised tööülesanded on:
- klientide teenindamine ja nõustamine
- kauba korrashoiu jälgimine ja paigutamine
- kaupade varustamine hinnainfoga

Kandideerimiseks saada oma CV ja sooviavaldus aadressil arne.voidula@rautakesko.ee

Lisainfo: Arne Võidula, Rakvere kaupluse juhataja, telefon 3264402, arne.voidula@rautakesko.ee

Kandideerimise tähtaeg: 07.09.2014

Yo Eesti OÜ on tänaseks avanud 12 külmutatud jogurti kohvikut Tallinnas, Tartus, Rakveres ja Helsingis

Seoses töökoormuse suurenemisega otsime oma meeskonda täis- ja osalise tööajaga ♥ töökaid ♥ sõbralikke ♥ rõõmsameelseid ♥ arenguvõimelisi ♥ klientidele pühendunud **KLIENDITEENINDAJAID RAKVERE PÕHJAKESKUSSE**

Kandideerimiseks palun saada oma pildiga CV e-posti aadressil: info@frozenyo.ee

Tööd saab VASIKA- JA NOORKARJATALITAJA

Nõudmised kandidaadile aus, korrektne, kohusetundlik, valmis meeskonnatööks, loomasõbralik, soovitav eelnev töökogemus loomadega
Ettevõte pakub konkurentsivõimelist töötasu, püsivat töösuhet, väljaõpet, tööriietust

Lisainfo: tel 566 14084 või dinerifarm@hot.ee

MOTORHAUS

Tööd saab AUTOREMONDI-LUKKSEPP

Töö kirjeldus:
- sõidukite hooldus ja remont

Nõudmised kandidaadile:
- pikemaajalisem töökogemus autoremondis
- diagnostika tundmine
- inglise keele oskus
- juhiload (B-kategooria)
- kohusetundlikus, puhtus ja korrektsus
- kasuks tulevad teadmised autopesust

CV saata info@motorhaus.ee
Info telefonil 5698 6389

DEKTUM EHITUS

Võtame tööle

TÖÖDEJUHATAJA

Kandidaadilt eeldame:

Ehitusalast kogemust
Organiseerimisoskust
B-kat. autojuhilube

Kontakt: info@dektumehitus.ee
www.dektumehitus.ee

Bellus Furnitur OÜ pakub tööd:

ÕMBLEJATELE

Mööblikatete õmblemine. Kasuks tuleb varasem töökogemus sarnasel ametikohal.

Töökoht asub aadressil:
Rakvere mnt 23A, HALJALA
Ettevõte pakub tasuta transporti tööle ja tagasi.

Info ja kandideerimine tel 323 2142 või personal@bellus.com

bellus®
It's not a sofa it's a feeling

Pakutav ametikoht:

POCKETI SEADME OPERAATOR

Töökirjeldus:
Vastavalt etteantud plaanile madratsi vedrude valmistamine

Nõuded kandidaadile:
- Eelnev töökogeus operaatorina
- Tehniline taip

Kasuks tuleb:
- Tööstusseadmete hoolduse ja remondi kogemus
- Eesti ja vene keele oskus
- Isikliku transpordi kasutamise võimalus
- Keskharidus

Ettevõte pakub:
- Motiveerivat töötasu
- Summeeritud tööaeg

Kandideerimise tähtaeg 29.08.2014
Tööle asumise aeg : niipea kui võimalik
Asukoht: Rakvere mnt 23A, Haljala alevik, Haljala vald, Lääne-Virumaa

Kontakt tel: 323 2142, 53058544
e-mail: personal@bellus.com

bellus®
It's not a sofa it's a feeling

TÕNU TRUBETSKY: plaanis on korralda

Tõnu Trubetsky unistas lapsepõlves saada kinomehaanikus ja kirjanikuks, aga tegelikult on ta pidanud väga palju ameteid. Tuntud on ta ansambli Vennaskond solistina.

Hillar Kohv

Lähemal ajal on Tõnu Trubetskyl plaanis esineda ka oma teise ansambliga, kuid põhiline energia läheb siiski turneele „Vennaskond 30“, sest legendaarne punkbänd tähistab oktoobris juubelit.

Tõnu Trubetsky, teie sünnipäev ja sünnikodu?
Sündisin Tallinnas Sakala tänava sünnitusmajas 24. aprillil 1963. Praegu asub selles majas muide Eesti Pank. Esimene kodu oli Tallinnas aadressil Saturni 7. Õppisin Tallinna 7. ja 32. Keskkoolis.

Milliseid ameteid olete pidanud?
Abitööline, lukksepp, restauraator, müürsepp, tuuker, raadiolokaatorioperaator, kunstnik, elektrik, muusik, ümberjoonistaja, nukujuht, transporditööline, lavatööline, kütja, nooremtoimetaja, poeet, öövaht, kirjanik, rezhissöör.

Kuidas tekkis mõte luua ansambel Vennaskond?
Sain inspiratsiooni lääne 1970ndate punkrokibändidelt. Vennaskonna sünnipäev on 23. oktoobril 1984, kui toimus esimene kontsert Tallinna 49. Keskkoolis koos bändidega Velikije Luki, Metallist ja M. O. T. T. Viimases mängis muide kaasa ka Hendrik Sal-Saller.
Vennaskonna panime kokku mina ja Teet Tibar (hüüdnimega Tips). Lähemal ajal on meil plaanis korraldada juubeliturnee, mille avakontsert on 3. oktoobril Paide Kultuurikeskuses. Jälgige reklaami!

Kes kuuluvad ansamblisse Vennaskond ning kui palju olete plaate välja andnud?
Vennaskonna praeguses koosseisus on Tõnu Trubetsky (vokaal), Anti Pathique (basskitarr), Allan Vainola (kitarr), Hedwig Allika (viiul), Ed Edinburgh (kitarr) ja Anneli Kadakas (trummid). Diskograafia algas MCga „Ltn. Schmidti pojad“ 1991. aastal, järgnes vinüülsingel „Girl In Black“ samal aastal. Seni viimane plaat (CD) on tänavu ilmunud „Linn süütab tuled“, kokku oleme välja andnud 25 MCd, CDd, vinüüli ja kogumikku.

Millal tekkis teis huvi laulmise vastu?
Muusika ja laulmise vastu tekkis huvi 15aastaselt. Olen kuulunud vokalistina bändidesse Vennaskond (1984), Felis Ultramarinus (1986), Vürst Trubetsky & J. M. K. E. (1986), The Flowers of Romance (1987), The Un concern (1988), The Flowers of the Universe (2011) ning kitarristina ansamblisse Operatsioon Õ (1995).

Milline raadiojaam kuulub teie lemmikute hulka?
Ma ei kuula tavaliselt raadiot, kuna mul ei ole kodus raadiot.

Millist muusikat te kuulate?
Kuulan viimasel ajal peamiselt 1970. aastate glamrokki ja minu lemmikud on Bay City Rollers, Smokie, The Sweet, Slade, Suzy Quatro, The Runaways, Mud, Electric Light Orchestra, The Sparks, Joan Jett, Hanoi Rocks, Alwari T jne.

Kas olete vaadanud ka saadet „Eesti otsib superstaari“ ning mida sellest saatest arvate?
Ma ei ole seda saadet tähelepanelikult jälginud. Mulle jäi sealt meelde üks emo-noormees, kes kukkus välja. Ma ei mäleta, mis ta nimi oli.

Kas olete plaaninud ka Eurovisioonile minna ning mida sellest lauluvõistlusest arvate?
Ma ei ole tõsiselt mõelnud Eurovisioonile minna, vähemalt ma ei ole mingeid samme selleks astunud. Pean seda veidi labaseks lauluvõistluseks, ent mõistan, et see on hea koht enda tutvustamiseks maailmas.

Huvialad?
Üheks hobiks on mul külma sõja aegse Ida-Euroopa ja Vene seriaalide ja filmide vaatamine, vaatan neid kodus pea iga päev. Vene seriaale saab osta näiteks Säästumarketist kolm eurot tükk. Vaatan peamiselt neid, mis

Kinomaja võib siiski tulla!

2008. aasta kavade kohaselt alanuks aasta-paari pärast Rakvere kinomaja ehitus, kuid majanduskriis tõmbas sellele plaanile kriipsu. Nüüd on teema uuesti päevakorral.

Aivar Ojaperv

Rakvere kinomaja on kavandatud teatrimäele Rakvere teatri ja rahvamaja vahetusse lähedusse. Umbes sellesse kohta, kus asuvad välja- kaevatud ja konserveeritud kloostrivaremed.

Kino kaob, kui kinomaja ei tule

Praegu näidatakse Rakveres korral-paaril nädalas kino teatri väikeses saalis. See ei ole hea lahendus, sest teatrisaal ja tänapäevane kinosaal on kaks erinevat asja. Filminäitamise tehnika on aegunud ega võimalda näidata kaasaegseid digitaalformaadis toodetud linateoseid ning kino tegevus kipub segama ka Rakvere Teatrit, kes laupäevaõhtuti kasutaks väikest saali pigem teatrietendusteks. Kino näitamisega tegeleb küll Rakvere Teater ise, kuid direktor Velvo Väli sõnul on see majanduslikult ebarentaabel. „Kui uut kinomaja ei ehitata, siis kino kui kunstiliik Rakverest kaob,“ ütles ta.
Eeltöö uue kinomaja ehitamiseks tehti ära juba 2008. aastal.
Valminud on hoone projekt ning omal ajal saadi kätte juba ka kõik kooskõlastused ning nõusolekud – hoone rajataks ju alale, kus kehtivad muinsuskaitselised piirangud. Omaaegne rahastusskeem nägi ette, et poole kuludest katab riik, teise poole Rakvere linn.
Riigi huvi kinomaja juures on asjaolu, et sellesse hoonesse mahuks ka Rakvere Teatrile vajalik proovisaal koos abiruumidega. 2008. aastal hinnati, et hoone koos sisseseadega maksab umbes 2,2 miljonit eurot, uus kalkulatsioon, mille Rakvere Teater hiljuti koostas, viitab umbes 2,35 miljonile eurole. „Riik pole oma toonasest lubadusest taganenud ja nende 1,1 miljonit eurot on jätkuvalt laual,“ kinnitas Velvo Väli.
„Väiksem osa rahast on juba teatrile ülegi kantud. Selle raha eest muutsime teatrihoovis asuvate kommunikatsioonide asukohta, et uue hoone jaoks kõik juba paigas ja valmis oleks.“

Linn läheb teemaga kaasa

Rakvere linnale tähendaks kinomaja ehitamine seega enam kui 1 miljoni euro suurust investeeringut, kuid linnavalitsus ja –volikogu oli pärast Velvo Väli esitatud ülevaate ärakuulamist positiivselt meelestatud – kaasaegset kinonäitamise kohta on Rakverre vaja ja teema tasub edasiarendamist.
Täpsustuseks olgu lisatud, et projektiga hakkab tegelema Rakvere Teater. Teater omakorda kuulub sihtasutusele Rakvere Teatrimaja, mille liikmeteks on Eesti riik ja Rakvere linn. Selleks, et asjaga edasi minna, vajasid sihtasutuse nõukogu Rakvere linna esindajad linnavolikogult nõusolekut ja selle volikogu kolmapäevasel istungil ka andis.
Neil on nüüd volitus sihtasutuse nõukogus hääletada uue kinohoone-proovisaali ehituse riigihanke väljakuulutamise poolt. Millal hange välja kuulutatakse, milline on täpne rahastusskeem ja linna osa selles, selgub muidugi hiljem läbirääkimiste käigus.

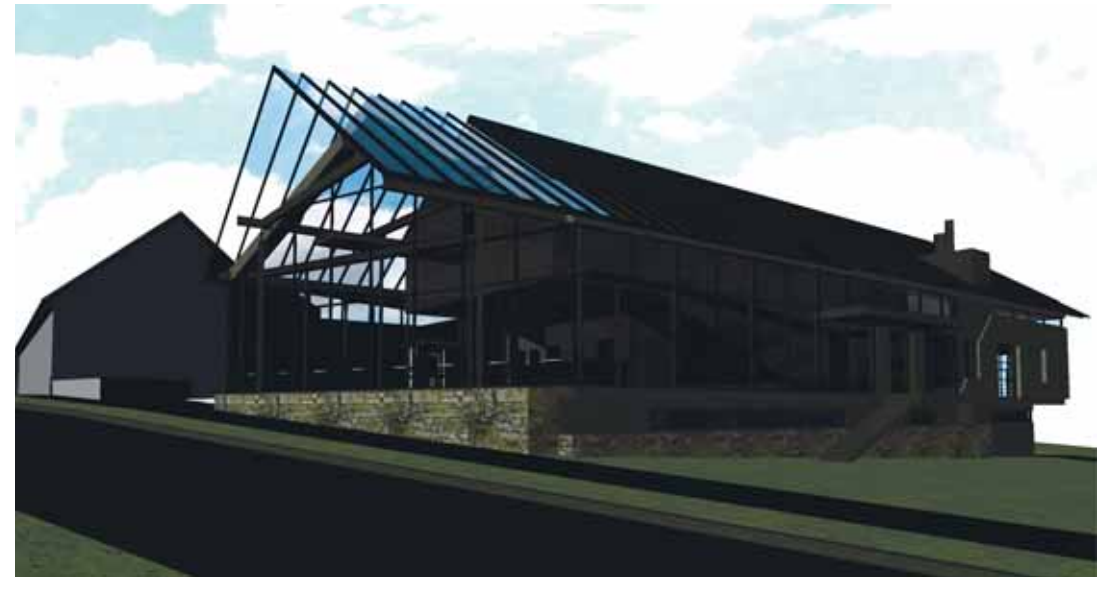

da turnee „Vennaskond 30“

räägivad Teise maailmasõja aegsest perioodist. Samas pole see seotud mingi poliitika ega poliitiliste vaadetega. Vaatan ka Poola seriaale, olen ostnud Varssavist Poola sõjafilme, aga neid on mul vähem kui näiteks Vene omi. Peale Ida-Euroopa sõjafilmide meeldivad mulle ka Vene Sherlock Holmesi filmid, Ida- ja Lääne-Saksamaa indiaanifilmid, 1970. aastate Lääne seriaalid, Ameerika ulmeseriaalid, nagu näiteks „Dark Skies” jne. Läheks muidugi pikale loetleda kõiki filme ja seriaale, mis mulle meeldivad.

Millised on olnud põnevaimad seigad Vennaskonna kontsertidega seoses?

6. aprilli õhtul 1999 algas New Yorgi klubis CBGB's, aadressil 315 Bowery, kuhu meid sõidutati valge limusiiniga, Vennaskonna etteaste. Klubis sai õhtu jooksul näha viit bändi, meie esinesime eelviimasena. Mängisime umbes sajale kuulajale. Pärast Vennaskonda astus üles veel BXNY, mida Vennaskonna tüübid enam vaatama ei jäänud. Olime laval umbes 30 minutit. Helimees ütles, et Vennaskond on jumala hea bänd. Jätkaksin Vennaskonna toonase bassimehe Alar Aigro sõnadega: „Ameerika oli kõige lahedam, kus me käisime. Selle CBGB`s esinemise üle tunnen ma siiamaani uhkust! Ilgelt lahe on ju ütelda kas või Mihkel Rauale, et sa ei ole seal mängind, mees. Mina olen. Ja rahvast on saal täis. Saad aru, sinna ei saa isegi Ameerika kohalikud bändid! Hull konkurents käib. Ja siis tuleb mingi Eesti bänd ja keegi ei saa aru, mis toimub.“

Millised on teie plaanid lähemal ajal?

Lähemal ajal on mul plaanis elu sisse puhuda ka oma teisele bändile The Flowers of the Universe.

Kas teil on midagi ka südamel, mida sooviksite ära öelda?

Inimesed, ärge piinake loomi! Ärge hoidke oma koeri ketis! See on koerte piinamine. Koer on sotsiaalne olend ja tahab inimestega, perekonnaga, lastega koos olla ja nendega mängida. Koer on inimese sõber, mitte vaenlane. Et aru saada, kas koer on õnnelik, tuleb asetada end mõttes tema olukorda ja mõelda, kas te tahaksite tema asemel olla, kui te oleksite koer. Ärge asetage koera olukorda, kuhu te ise sattuda ei tahaks - see maksab valusalt kätte. Suhtuge loomadesse armastusega. Tervitades Vennaskond.

MÕNE REAGA

Lisaeelarve aitab remontida tänavaid

Linnavalitsus esitas Rakvere linnavolikogule lisaeelarve eelnõu, mis võetakse ilmselt vastu järgmisel istungil septembris.

Lisaeelarve kajastab valdkonnasiseseid muudatusi haridus- ja sotsiaalvaldkonnas ning seadustab täiendavad ligi miljon eurot, mille Rakvere kulutab linnatänavate remondile.

Mullu sügisel eelarvet vastu võttes linnatänavate ning – teede remondiks vahendeid polnud. „Suvel õnnestus sellele eelarvereale siiski raha saada,“ ütles linnapea Mihkel Juhkami. „Põhilise osa moodustab riigilt saadud toetus, ka maksutulu laekub oodatust paremini, mille saame omalt poolt lisada. Kokku saame tänavatele kulutada pisut vähem kui miljon eurot.“

Arkna teel on remont lähipäevadel juba lõppemas – tänav sai uue katte, kõnniteed ning valgustuse. Käimas on Võidu tänava pikenduse rajamine Paemurru tööstusalale.

Linnarahva jaoks vahest olulisim ja nähtavaim töö algab aga 4. septembril, kui remonti läheb Jakobsoni tänav. Tallinna ja Parkali tänava vahel uuendatakse Jakobsoni tänava alla jäävaid torustikke, remonditakse tänavakatet, rajatakse kõnniteed tänava mõlemasse serva ning kaasajastatakse valgustust. „Tegelikult vajab renoveerimist ka Jakobsoni-Parkali segase liiklusskeemiga ristmik, kuid selleni me käesoleva remondi käigus ei jõua,“ täpsustas linnapea.

Kõnealuse piirkonna – Aqva spaa ja kesklinna vahelise ala – liikluskorraldus vaadatakse lähiajal nagunii üle, sest pärast Targa Maja valmimist on sellesse piirkonda, ja kesklinna üldse, vaja juurde parkimiskohti. Linna arengukava aastateks 2014-2030 näeb muide ette võimaluse, et parkimine Rakvere kesklinnas muudetakse tasuliseks.

Aivar Ojaperv

100%
College tooteid soodsamalt
Rakvere Lai tänava Knopka kaupluses kõik College tooted kuni -50% soodustusega.
Pakkumine kehtib kuni 30.09.14 ainult jaeklientidele
College üle 300 kvaliteetse kooli- ja kontoritoote
knopka

Rakvere Linnavalitsus
kuulutab välja järgmise avaliku kirjaliku enampakkumise
Rakvere **Lennuvälja tööstusala** kinnistute hoonestusõiguste koormamiseks.
Pakkumised tuleb esitada hiljemalt
17. septembriks 2014. a. kell 10.00
Rakvere Linnavalitsusse.
Pakkumised avatakse kell 10.15.
Täpsem info
http://rakvere.kovtp.ee/et/lennuvalja-toostusala
Europa Liit Europa Regionaalarengu Fond
Eesti Iseseiskuse heaks
SISEMINISTEERIUM
EAS
REGIONAALARENGU TOETUSEKS

KattoCenter
Kõik, mida sinu katus vajab.
KAS SINU MAJA KATUS JA FASSAAD ON KORRAS?
LÄÄNE-VIRUMAA ESINDUS
Laada 3a Rakvere
RISTO KIIRKIVI
Müügiesindaja
Tel: 55 505 629
Risto@kattocenter.ee
www.kattocenter.ee
MAICK MEIBAUM
Müügiesindaja
Tel: 58 225 810
Maick@kattocenter.ee
TELLIGE KATUSE TASUTA ÜLEVAATUS.
SAATE KINDLA HINNAGA PAKKUMISE NING TEAVET KATUSE HETKE OLUKORRA KOHTA.
info@kattocenter.ee
KATUSEABI 605 5698
WECKMAN Benders icopal ORIMA

KÕIK FASSAADIVÄRVID SUVE LÕPUNI

-25%
Stellana OÜ
Tel. 3220047
stellanaehitus@gmail.com
Paide mnt 77 Tapa
TEKNOS

JURIST ANNAB NÕU

Lugeja küsib: Kes on öötöötaja?
Vastab Põhja inspektsiooni jurist Kaia Taal.
Öötöötaja on töölepingu seaduse (TLS) § 50 alusel töötaja, kes töötab ööajal, st ajavahemikus kell 22.00 kuni 06.00 vähemalt kolm tundi oma igapäevasest tööajast või vähemalt kolmandiku oma iga-aastasest tööajast.
Teisisõnu on öötöötaja nii see töötaja, kes omab pidevat öötöötaja staatust ehk töötab aastaringselt igal nädalal ööajal vähemalt 15 tundi, kui ka töötaja, kes töötab paaril nädalal aastas 15 tundi öösel ehk omab öötöötaja staatust vaid neil nädalatel, mil ta teeb öösel 15 tundi tööd ning teistel nädalatel, kui ta töötab ööajal vähem, ei ole ta öötöötaja. Nädal on siinjuures seitsmepäevane ajavahemik, mis ei pruugi kattuda kalendaarse nädalaga esmaspäevast pühapäevani.
Kui töötaja töötab vähemalt kolmandiku oma iga-aastasest tööajast ööajal, on ta öötöötaja alates päevast, kui see kolmandik töötundidest täitub. Selle, mis ajast hakatakse aastast perioodi lugema, paneb paika tööandja lähtuvalt ettevõtte töökorraldusest. Kalendaarse aasta järgi on 2014. aastal öötöötaja see, kes on töötanud öötundidel kokku 669 tundi.
Seega sõltub öötöötaja staatus sellest, kas ta töötab ööajal regulaarselt või ebaregulaarselt. Nõnda võib töötaja saada öötöötajaks ka siis, kui ta ei tööta kolme tundi igapäevasest tööajast öösel, kuid on aasta jooksul töötanud vähemalt 1/3 tööajast öösel. Öötöötajaks saab töötaja ka siis, kui ta pole aasta jooksul 1/3 tööajast töötanud öösel, kuid on vähemalt kolm tundi igapäevasest tööajast (15 tundi 5-päevases töönädalas) öösel tööl.
Näiteks töötab töötaja töönädalas kolmel päeval kella 20.00 kuni 8.00. Ööajale langeb tööaega 7 tundi, kuna ajavahemikus kell 22.00-06.00 on töötajal ka tööpäevasisene ühetunnine vaheaeg einestamiseks ja puhkamiseks. Töötajal pole aasta jooksul täitunud 1/3 tööajast töötamist ööajal, kuid töötajal on öötöötaja staatus, sest töönädalas töötab ta 21 tundi ööajal. Järgmises seitsmepäevases ajavahemikus töötab ta kahes öövahetuses kokku vähem kui 15 tundi (7 h+7 h). Öötöötaja staatust tal sel nädalal ei ole ja öötöö piirang ei kehti.
Seadus eristab öötöötajat teistest seetõttu, et pikaajaline öötöö võib kahjustada töötajate tervist ja ohustada töökoha turvalisust. Seetõttu sätestab TLS öötöötajatele tööaja piirangu, mille eesmärk on piirata pikaajalist ja regulaarset ööajal töötamist. Öötöötajale kehtib TLS §-is 50 sätestatud öötöö piirang ning töötervishoiu ja tööohutuse seaduse § 13 lg 1 järgi peab tööandja korraldama talle tervisekontrolli nii enne öötööle asumist kui ka regulaarsete vaheaegade järel töötamise ajal ja kandma sellega seotud kulud.
TLS § 50 lg 1 sätestab piirangu ja lubab öötöötajal töötada keskmiselt kaheksa tundi 24-tunnise ajavahemiku jooksul seitsmepäevase arvestusperioodi kohta, kui töökeskkonna ohutegur või töö iseloom töötaja tervist ei mõjuta. Öötöötaja, kelle tervist mõjutab töökeskkonna ohutegur või töö iseloom, ei tohi töötada rohkem kui kaheksa tundi 24-tunnise ajavahemiku jooksul (TLS § 50 lg 2). Sama paragrahvi neljas lõige annab võimaluse töösuhte pooltel töölepingus või kollektiivlepingus kokku leppida, et öötöötaja igapäevane tööaeg on kaheksast tunnist pikem (näiteks 11 tundi). Seda juhul, kui tegemist on direktiivi 2003/88/EÜ artikli 17 lõikes 3 nimetatud töö iseloomuga ning tingimusel, et töötamine ei kahjusta töötaja tervist ja ohutust. Erandi kohaldamisel tuleb arvestada, et öötöötaja tööaeg kokku ei ületaks keskmiselt 48 tundi seitsmepäevase ajavahemiku kohta.

Kuulutaja

Dharma alustab stipendiumitaotluste vastuvõttu lasterikastest peredest pärit üliõpilastelt

Oled püüdlik üliõpilane, kes on pärit perest, kus kasvab viis ja enam last, ja vajad toetust ülikoolis õppimisel? Just sinule mõeldes on Helle ja Leo McGuire loonud Dharma juurde Helle Randami Stipendiumifondi.
Helle Randami fondi stipendiumile ootame kandideerima nii esimese kursuse üliõpilasi kui ka kõiki teisi. Stipendiumi suuruseks on 1000-1500 eurot. Stipendiumi määrame korraga üheks õppeaastaks, kuid kandideerida ja stipendiumit saada võid kasvõi terve ülikooliaja.
Kui osutud meie stipendiaadiks, siis sõlmime sinuga stipendiumilepingu ja peale õppeaasta lõppu tuleb sul meile esitada aruanne raha kasutamise kohta.
Algavaks, 2014/2015. õppeaastaks saad kandideerida kuni 10. septembrini. Taotluse vormi ja soovitud lisad leiad meie kodulehelt aadressil: http://dharma.ee/et/helle-randami-stipendium.
Lisainformatsiooni saab: dharma@dharma.ee.

Eesti tuntuima valmimeistri radadel: Jakob Tamm ja tema värssmuinasjutumaailm

On teada-tuntud tõde, et muinasjutud kõnetavad inimesi läbi aegade. Neid loetakse ja armastatakse olenemata vanusest. Jakob Tamm oli mees, kes tõi eesti kirjandusse värssmuinasjutu mõiste. Ta kirjutas valme, luuletusi ja publitsistikat, kuid rikkalik muinasjutumaailm ja rahvajutud paelusid teda kuni surmani.

Kord karjapoiss astus mööda
järvekallast, raske mure rõhus rinda,
pisar palgeil veeremas.
Siis näkki ta nägi
ja lummatuna ilust
ta vette astus paljajalu.
„Vesineitsi, oh võta mind veaevatut,“
ta hardalt siis palus...
(Jakob Tamm „Näkk“ 1893)

Jakob Tamm sündis 7. mail 1861. aastal Tartumaal Vaste-Nõo vallas talusulase pojana. Huvi rahvajuttude vastu ärkas noores Jakobis juba varakult. Rikkalik fantaasiamaailm ja pimedalt naabrimemmelt kuulatud vanaaja jutud kasvatasid seda huvi veelgi.
Alghariduse sai tulevane valmimeister valla- ja kirikukoolis. Õpingute ajal paelusid noort Tamme nii eesti rahvajutud kui piiblilood suurest kuningas Taavetist, sest Tamm nägi neis lugudes müstikat ja jõulisust.
1878. aastal asus Jakob Tamm õppima Tartu Õpetajate Seminari kindla sooviga omandada koolmeistri elukutse. Siin tegi ta oma esimesed luulekatsetused. 1883. aastal töötas ta Adaveres, Pilistveres ja Põltsamaal. 1893. aastal suunati Tamm tööle Väike-Maarja kihelkonnakooli, kus tal tuli vastu võtta kooli juhatamise vastutusrikas amet. Tihe suhtlus Jakob Liiviga ärgitas Tamme koolitöö kõrvalt luulega aktiivsemalt tegelema hakata. Kujunes välja ümbruskonna kirjamehi ühendav Väike-Maarja parnass.
Tamme rahvavalgustuslik hoiak kujunes välja juba seminaris õppides. Ta leidis, et maarahvast saab harida üksnes neile juba tuttava kaudu. 1901. aastal Rakveres oma kauaaegseid kirjandussõpru külastades kirjutab ta: „Mu tahe on tugev ja vaim ergas, et anda välja veel mõni luulekogu, mis jutustaks eestluse oma lugu ja kui ma peaksin selle pärast ka oma kuuenööbid maha müüma, siis teeksin ma seda meeleldi.“ (Väike-Maarjas1901)
Maalähedus ja romantiline lähenemisviis luulekeelele tegid Tammest värvika ja veidi salapärase auraga mehe Virumaa kirjandusloos. 1914. aastal avaldatud „Jakob Tamme lugulaulud“ on siinkohal heaks näiteks, sest sellest kogust võib leida nii eesti algupärandit kui vene tõlkeloomingut. Autor võtab selles kogus küll ühiskonnakriitilise hoiaku kirjameeste kesise sissetulekute suhtes, kuid oskab samas hästi mängida rahvapärimuste ja rahvajuttudega ning tuua need sisse oma värsikeelde.
Pedagoog, kirjanik ja seltskonnategelane jõudis koolijuhataja töö kõrvalt tõlkida ka hulgaliselt vene ja saksa luulet. Sealjuures ei unustanud ta ka nooremat lugejaskonda, avaldades lastele väikese valmikogu pealkirjaga „Ussikuningas“. Nimetatud kogumik sisaldab hulgaliselt algupäraseid saksa ja vene värssmuinasjutte, mille Tamm oskuslikult eestipäraseks mugandas. Tuntumad neist värssmuinasjuttudest on värsslood „Odavad orjad“ ja „Siga“.
Tiheda töögraafiku kõrvalt hakkasid Tamme aga vaevama tõsised terviseprobleemid.
1903. aastal varasügisel Rakveres kirjandusringkonna sõpru külastades on ta sunnitud kaks nädalat veetma oma hea sõbra ja mõttekaaslase Richard Alakõrsi juures, kellel tol ajal oli linnas väike ühetoaline ametikorter, sest maovaevused ja perioodi tõusev palavik ei võimalda Tammel mõnda aega koduteed ette võtta. Kui ta siis septembri keskel 1903 viimaks Väike-Maarjasse naaseb, mõistab ta peagi, et kui tahab veel kirjutada, peab ta oma ajagraafikus tõsiseid muudatusi tegema. 1904. aastal ilmub luulekogu „Musta aja mälestused“, milles autor keskendub eestlaste kannatusrohkele minevikule ja rahvusromantilisele luulele.
Elu lõpuperioodil kirjutab Tamm mõned luuletused koduteemal, kuid järjest halvenev tervis nõuab oma aja ja Tamm on sunnitud kasutama oma õpilase Anton Hansen Tammsaare abi, et mõned luuletused ja värsslood veel kirja panna. Peagi saavad neist lahutamatud sõbrad ja mõttekaaslased.
Jakob Tamme luule andis eesti kirjandus- ja koduloosse uue värvika ainese, mis hiljem on inspireerinud nii Gustav Suitsu kui Kersti Merilaasi loomingut. See oli värvikas ja muinasjutuline luulemaailm. Jakob Tamm lahkus meie hulgast 26. juulil 1907. aastal ja on maetud Väike-Maarja vanale kalmistule. Kalmu kaunistab graniidist valmistatud büst.

Karin Hansson

MÕNE REAGA

Maavalitsus ootab „Hea ettevõtja” ja „Tubli töötaja” rinnamärkidele kandidaate

Lääne-Viru maavalitsus kutsub üles esitama kandidaate „Hea ettevõtja” ja ”Tubli töötaja” rinnamärkidele.
„Hea ettevõtja” konkursi eesmärgiks on esile tõsta ja tunnustada pikaajalisi ettevõtjaid, kes loovad töökohti ja kelle najal püsib majandus. Kolmes järgus kavandatud rinnamärk “Hea ettevõtja 10/15/20 aastat” antakse ettevõtjale (51 protsenti osanik, tippjuht), kes on juhtinud konkreetset ettevõtet edukalt vähemalt vastavalt 10, 15 või 20 aastat. Head ja edukat ettevõtjat ning ettevõtet iseloomustavad korrektne maksekäitumine, hea ettevõtluskultuur, panus piirkonna tööhõivesse, kohalikku arengusse ja ühiskondlikku ellu. Lisaks tunnustab Lääne-Viru Arenduskeskus uusi loodud ettevõtteid.
Rinnamärgi “Tubli töötaja” kandidaadiks on võimalus esitada inimest, kes on töötanud konkreetses ettevõttes või asutuses vähemalt 10 aastat, kelle panus antud organisatsiooni arengusse on olnud märkimisväärne ja kes on olnud ühiskondlikult aktiivne. Nimetatud rinnamärke antakse kalendriaastas kuni 15.
Ettepaneku koos põhjendusega rinnamärgi andmiseks võib esitada ettevõte, kohalik omavalitsus, mittetulundusühing või mõni muu organisatsioon.
Kirjalik taotlus koos põhjendusega esitada Lääne-Viru maavalitsusele hiljemalt 17. septembriks aadressil F. R. Kreutzwaldi 5, 44314 Rakvere või e-posti aadressil info@laane-viru.maavalitsus.ee.
Põhjenduses tuleks ära märkida, kellele ja mille eest rinnamärki taotletakse ning taotleja kontaktandmed. Otsuse rinnamärgi andmise kohta teeb Lääne-Viru maavalitsuse, Lääne-Viru arenduskeskuse ja Lääne-Viru omavalitsuste liidu ühine komisjon 25. septembriks.
Lääne-Viru maavalitsus alustas „Hea ettevõtja” ja „Tubli töötaja” rinnamärkidega maakonna tublide inimeste tunnustamist 2011. aastal.

Kuulutaja

Kuusakoski kutsub Lääne-Virumaa õpilasi muinastulede öö järel küünlaümbriseid koguma

Seoses sügisel algava alumiiniumist küünlaümbriste kogumisaktsiooniga "Küünlaümbriste jaht" kutsub Kuusakoski 1.-6. klassi õpilasi muinastulede ööl tühjaks põlenud teeküünlaümbriseid korjama. Küünlakesti võib enim leida avalike lõkkeürituste toimumiskohtadest 31. augustil, muinastulede ööle järgneval hommikul.

Kuusakoski AS brändijuhi Mari-Liis Kallismaa sõnul põletatakse varasemate aastate kogemuse põhjal muinastulede ööl palju küünlaid ja tõrvikuid, mis ei lagune looduses või prügimäel kahjuks mitte kunagi. "Taaskasutus on ainus viis muinastulede ööl tühjaks põlenud teeküünlaümbristega keskkonnasõbralikult ümber käia. Tublidele noortele on see aga hea võimalus end sügisel toimuvaks "jahiks" ette valmistada: randadesse jäetud küünlaümbrised kokku koguda ning kampaania lõpus koos ülejäänud ümbristega meieni toimetada," ütles Kallismaa.

Eelmisel aastal esmakordselt Eestis toimunud Kuusakoski "Küünlaümbriste jahi" aktsiooni käigus kogusid 3699 õpilast üle terve Eesti kokku 766 255 alumiiniumist teeküünlaümbrist kogukaaluga rohkem kui 1 tonn. "Kuna kampaania osutus laste seas väga populaarseks ja kogutud ümbriste arv oli niivõrd märkimisväärne, otsustasime ka tänavu jahiga jätkata. Kampaania algab ametlikult küll novembris, ent kogumist võib alustada juba täna," lisas Kallismaa.

Muinastulede öö eestvedaja Mairold Vaiki sõnul unustatakse tihtipeale muinastulede öö algne looduslähedasus ning ta kutsub kõiki osalejaid ürituse ajal keskkonnasõbralikult käituma. "Igaüks saab omalt poolt kaasa aidata sellega, et ei jäta küünlakesti vedelema, kasutab lõkkematerjaliks vaid puitu, väldib taevalaternate, õhupallide või ilutulestiku kasutust ega jäta loodusesse sinna mittekuuluvat rämpsu," ütles Vaik.

"Eelmisel aastal lennutati taevasse massiliselt taevalaternaid, mis on kahtlemata väga ilus vaatepilt, kuid reostab keskkonda: pärast põlemist langevad laterna sees olevad traadipusad kas merre, randa või metsa ning jäävad sinna vedelema," lisas Vaik.

Pärnu rand 2013 Foto: Tiina Liimandi

Selleaastase muinastulede öö temaatika on pühendatud Soome lahe aastale 2014, eesmärk on anda hoogu juurde Soome lahe keskkonnaseisundi edasisele parandamisele. Selle nimel süüdatakse 30. augustil Läänemere kallastel lõkked, et suurendada mereäärsete rahvaste ühtsustunnet ja meenutada, et meri ja loodus vajavad hoidmist.

Muinastulede öö lõkkeplatside avalikke asukohti Lääne-Viru maakonnas saab näha muinastulede öö kodulehel http://muinastuled.ee/tule-mere-aarde/avalikud-lokked-2014.

Lisainformatsiooni muinastulede öö kohta leiab blogist http://muinastuled.blogspot.com/.

Kuulutaja

Sõiduki e-teenindus on kliendile kõige mugavam

Maanteeameti kaks levinumat registritoimingut on sõiduki omanikuvahetus ja ajutine registrist kustutamine. Sel aastal käivitunud e-teenindus võimaldab neid ja teisi teenuseid kodust lahkumata soodsamalt kasutada.

Paljud autoomanikud teavad, kui tülikas on seista autoregistrikeskuses järjekorras ning oodata oma aega tehingute tegemiseks. Aasta alguses avas maanteeamet e-teeninduse, kus kodust lahkumata saab veebi kaudu vahetada omanikku, tellida posti teel koju registreerimistunnistus, teha enne sõiduki ostmist taustakontrolli, kustutada sõiduk ajutiselt registrist või muuta registreerimistunnistusel kasutajaid. Juulis lisandus neile teenustele veel volituse alusel autoostu või -müügi vormistamine.

Viimase tehingu korral tuli varasemalt täita paberkandjal volitus, viia see liiklusregistribüroosse või saata see sinna e-kirjaga. „Kui volitus teha aga e-teeninduses, siis kehtib volitus autoostu vormistamisel nii e-teeninduses kui ka büroos," selgitas Maanteeameti klienditeenindusjuht Tatjana Portnova. Tema sõnul saavad volitusi anda ainult need isikud, kes on sõidukite omanikud. Uue süsteemiga on liitumas ka liisingufirmad, mis teeb tehingute tegemise lihtsamaks ka nende klientide jaoks. Volituste süsteem lihtsustab toimingute sooritamist just juriidilistel isikutel, kellel tuleb volitusi kõige sagedamini ette.

Väga oluline on, mida paljud ei tea, et kasutades Maanteeameti e-teenindust, säästavad nad riigilõivudelt makstavat raha 20%. Kui registribüroos maksab omanikuvahetus 61 eurot, siis tehes seda veebi kaudu, maksate 48 eurot. Lisaks säästetud rahale ei pea kohale minema liiklusregistrisse, mis aitab aega kokku hoida. Veel välistab veebis omanikuvahetuse vormistamine võimaluse, et ostu-müügilepinguga auto ostnud inimene jätab auto enda nimele registreerimata ning tekitab hiljem endisele omanikule liiklus- või parkimistrahve.

Tänapäeval loeb mugavus, seega tasub liiklusregistri külastamisel indlasti uurida e-teeninduses pakutavate teenuste nimekirja. Näeme, kuidas internetipangad on meie elu hõlpsaks muutnud, miks mitte uurida ka teisi avaliku sektori e-teenuseid, mida kasutame suhteliselt harva.

Mari Mölder

* Kõik pakkumised kehtivad kuni kaupa jätkub! * Piltidel on illustratiivne tähendus! Vaata lisaks pakkumisi koduleheküljelt: www.ogelektra.ee

Grossi TOIDUKAUBAD

SOODUSPAKKUMISED!

Tähelepanu! Vastavalt turusituatsioonile võivad hinnad veel alaneda!

* Toodetel on müügipiirang ühe ostu kohta!

29-31.08

NÄDALALÕPUPAKKUMISED

Keeduvorst Eine kg — HEA HIND ~~2.34~~ **1.48**

Boršipõhi kg — HEA HIND ~~2.54~~ **1.88**

Kreemikringel kg — HEA HIND ~~3.46~~ **2.48**

Tatar Limor 4x100g — -51% ~~0.98~~ **0.48** 1.20 €/kg

Pumatikompvekid Tõmmu 175g / Kalev — -34% ~~1.34~~ **0.88** 5.03 €/kg

Siirup Twist 0,5L / 2 sorti — -41% ~~0.64~~ **0.38** 0.76 €/L

PÄEVAPAKKUMISED

Hakkliihasegu Oma (jahutatud) 1kg — AINULT 29.08 — -34% ~~2.98~~ **1.98**
* Tootel on müügipiirang ühe ostu kohta 3kg!

Soodne grillvorst 1kg — AINULT 30.08 — -37% ~~2.68~~ **1.68**
* Tootel on müügipiirang ühe ostu kohta 3kg!

Suhkur 1kg — AINULT 31.08 — **0.47**
* Tootel on müügipiirang ühe ostu kohta 5kg!

Sardell juustuga 1kg — -45% ~~2.88~~ **1.58**
* Tootel on müügipiirang ühe ostu kohta 3kg!

Kakakobatoonikesed Mesikäpp (šokolaadi-glasuuriga) 150g / Kalev — -39% ~~1.28~~ **0.78** 5.20 €/kg
* Tootel on müügipiirang ühe ostu kohta 5pk!

Jäätis vahvlitopsis (šokolaadi) 125ml / 65g Grossi TOIDUKAUBAD — HEA HIND ~~0.16~~ **0.14** 2.15 €/kg

Jäätis vahvlitopsis (vanilli) 125ml / 65g Grossi TOIDUKAUBAD — AINULT 1.09 — HEA HIND ~~0.16~~ **0.14** 2.15 €/kg

Kohvisaiake 60g — -46% ~~0.26~~ **0.14** 2.33 €/kg
* Tootel on müügipiirang ühe ostu kohta 10tk!

Kaerahelbed Limor 400g — AINULT 2.09 — HEA HIND ~~0.33~~ **0.28** 0.70 €/kg
* Tootel on müügipiirang ühe ostu kohta 5pk!

Turistieine Ardeks (sealihast) 325g — AINULT 3.09 — -35% ~~0.98~~ **0.64** 1.97 €/kg
* Tootel on müügipiirang ühe ostu kohta 5krp!

Teevorst 1kg — -43% ~~3.28~~ **1.88**
* Tootel on müügipiirang ühe ostu kohta 3kg!

Nuudliroog Anacom 60g / 2 sorti — AINULT 4.09 — -29% ~~0.21~~ **0.15** 2.50 €/kg

1-7.09

NÄDALAPAKKUMISED

Paprika 1kg — PARIM HIND
* Tootel on müügipiirang ühe ostu kohta 10kg!

Hollandi juust 48%, 1kg — -29% ~~5.58~~ **3.98**

Lastevorst Rannarootsi 500g — -37% ~~2.18~~ **1.38** 2.76 €/kg

Majonees Hellmann´s Original Real 420ml — -34% ~~1.54~~ **1.08** 2.57 €/L

Vahvel Kooli 110g — -37% ~~0.54~~ **0.34** 3.09 €/kg

Traditsiooniline Limonaad 0,5L — -35% ~~0.52~~ **0.34** 0.68 €/L +0.08

Segumahlajook Cido 1L — -28% ~~1.38~~ **0.78**

Hele õlu Karl Friedrich 5%, 0,568L — Tähelepanu! Tegemist on alkoholiga. Alkohol võib kahjustada Teie tervist. **0.68** 1.20 €/L +0.08

Šampoon Head & Shoulders 2 in 1 200ml 2 sorti — -38% ~~3.18~~ **1.98** 9.90 €/L

Vedelseep Aloe Vera 1000ml — -31% ~~2.28~~ **1.58**

Tualettpaber Serla 8 rulli — -37% ~~2.98~~ **1.88** 0.24 €/rull

29.08-1.09

NÄDALALÕPUPAKKUMISED

Õun Jonagored kg — **0.68** HEA HIND

Ploom Lepotica kg — **0.54** HEA HIND

Pirn Conference kg — **0.74** HEA HIND

29.08-4.09

HEA HINNAGA

Kohupiimatort Tere Kool kg — **7.48**

Pizzakate kg — **4.48**

Seemneröst (viilutatud) 500g — **0.82** 1.64 €/kg

OSTAME KOKKU: VEISEID ja SIGU. Tel: 322 4699, 512 4699. OÜ Oleg Grossi Talu Annikvere sigala ostab kokkuleppehinnaga KVALITEETSET SÖÖDATERAVILJA. Maksmine toimub peale vilja laboratoorset uuringut. Tel: 53 476 567.

* Kõik pakkumised kehtivad kuni kaupa jätkub! * Piltidel on illustratiivne tähendus!

Vaata lisaks pakkumisi koduleheküljelt: www.ogelektra.ee

Grossi TOIDUKAUBAD

SOODUSPAKKUMISED!

29. august - 4. september

Juustuviiner Valla 500g / Rakvere Lihakombinaat
~~1.64~~ **1.34** 2.68 €/kg

Poolsuitsuvorst Juustu 360g / Rakvere Lihakombinaat
~~2.38~~ **1.74** 4.83 €/kg

Kana Barbeque pallid (jahutatud) kg / Tallegg
~~3.57~~ **2.68**

Delikatess peekon kg / Rannarootsi
~~6.94~~ **5.98**

Sealihasardell naturaalne 500g / Rannarootsi
~~2.29~~ **1.78** 3.56 €/kg

Suitsupeekon ca~250g / kg vaakum Nõo Lihatööstus
~~7.68~~ **6.28**

Poolsuitsuvorst Krakovi 270g / Nõo Lihatööstus
~~1.68~~ **1.28** 4.74 €/kg

Suitsutatud keeduvorst Juustu 300g / Luha
~~1.48~~ **1.18** 3.93 €/kg

Sardell Retro Vastse-Kuuste 400g / Atria
~~1.94~~ **1.48** 3.70 €/kg

Koorejogurt Tere LaCrema 150g / 2 sorti Tere
~~0.68~~ **0.52** 3.47 €/kg

Koorejäätis Super Viva al 95g / 3 sorti
~~0.92~~ **0.51** al 5.10 €/kg

Juust Võru Havarti 30%, 500g Valio
~~3.59~~ **2.68** 5.36 €/kg

Heeringafilee vähesoolane Kapten Grant 240g / 180g
~~1.38~~ **1.08** 6.00 €/kg
PAKKUMINE KEHTIB KUNI 11.09

Makaronid Italpasta 500g / 2 sorti
~~1.04~~ **0.78** 1.56 €/kg

Täistera-kaerahelbed Helen 500g
~~0.90~~ **0.84** 1.68 €/kg

Värskekapsaborš (veiselihaga) 530g / Salvest
~~2.18~~ **1.78** 3.36 €/kg

Hapukapsasupp (sealihaga) 530g / Salvest
~~2.18~~ **1.78** 5.93 €/kg

Konserveeritud tomatid (maitserohelisega) 910g / 455g ja **tomatid** (omas mahlas) 900g / 450g
al ~~1.84~~ **1.54** al 3.38 €/kg

Köögiviljaraguu Põnn 190g
~~1.09~~ **0.78** 4.11 €/kg

Pez mänguasi + 2 kleepekat + puuviljamaitselised kommid 85g
~~1.88~~ **1.44** 16.94 €/kg

Šokolaad Kinder Maxi 21g
~~0.29~~ **0.24** 11.43 €/kg
PAKKUMINE KEHTIB KUNI 18.09

Šokolaad Kinder Delice (kakao) 42g
~~0.49~~ **0.42** 10.00 €/kg
PAKKUMINE KEHTIB KUNI 18.09

Šokolaad Kinder 50g
~~0.59~~ **0.52** 10.40 €/kg
PAKKUMINE KEHTIB KUNI 18.09

Vahvel Adugs (kakaotäidisega) 185g
~~0.78~~ **0.62** 3.35 €/kg

Multinektar Gutta 50%, 1L
~~1.14~~ **0.74**
PAKKUMINE KEHTIB KUNI 2.10

Karastusjook Sprite, Fanta ja **Fanta** (maasika-kiivi) 2L
~~1.48~~ **1.14** 0.57 €/L +0.08

Vahuvein CinZano Gran Dolce Sweet 9,5%, 0,75L
Tähelepanu! Tegemist on alkoholiga. Alkohol võib kahjustada Teie tervist.
5.34 7.12 €/L

Lauavein G. Franteschini 11,5%, 3L / 3 sorti
Tähelepanu! Tegemist on alkoholiga. Alkohol võib kahjustada Teie tervist.
7.58 2.53 €/L

Dzinn Crafters Gin 38%, 0,5L
Tähelepanu! Tegemist on alkoholiga. Alkohol võib kahjustada Teie tervist.
5.98 11.96 €/L

Viski J. Walker Red Label 40%, 0,5L
Tähelepanu! Tegemist on alkoholiga. Alkohol võib kahjustada Teie tervist.
8.98 17.96 €/L

Viin Medoff Classic 40%, 0,5L
Tähelepanu! Tegemist on alkoholiga. Alkohol võib kahjustada Teie tervist.
6.98 13.96 €/L

Juustuviilutaja (roostevaba teras) 1tk
~~2.48~~ **1.98**

Raseerija Gillette Venus Classic 1tk
~~5.88~~ **3.88**

Hügieenisidemed Naturella Ultra 10tk
~~1.20~~ **0.98** 0.10 €/tk

Šampoon Genera (kummeli ja aloe vera) 500ml
~~1.88~~ **1.28** 2.56 €/L

Pesupulber Bonux 3in1 Magnolia 280g
~~1.08~~ **0.88** 3.14 €/kg

KOOLIKAUBAD

Head hinnad!

Pastapliiats Maped Dark M (sinine, must) 1tk
0.24

Geelpliiats M&G Buffy 1.0 5tk / 0.66 €/tk
3.28

Tindipliiats Standard (sinine, must) 1tk
0.48

Harilikud pliiatsid Lotte 4tk karbis / 0.20 €/tk
~~0.98~~ **0.78**

Värvipliiatsid Maped ColorPeps 12tk **+ teritaja Vivo**
1.68

Viltpliiatsid Maped ColorPeps Long Life 12tk / 0.27 €/tk
3.18

Plastiliin Jovi komplekt (15 värvi)
2.28

Vihik APP (jooneline, ruuduline) 12 lehte 1tk
0.06

Vihik Bradley (jooneline, abijoonega) 12 lehte 1tk
0.14

Joonistusplokk A3 (egiptus) 1tk
~~1.88~~ **1.48**

Virumaa Invest

Olev Rohumäe
kutseline maakler
Tel 5333 1805
olev@virumaainvest.ee

Galli Wölfert
maakler
Tel 506 3921
galli@virumaainvest.ee

Roza Ošlakova
maakler
Tel 5551 8067
roza@virumaainvest.ee

Eino Vaher
maakler
Tel 553 0227
eino@virumaainvest.ee

MÜÜA KORTERID

Müüa Rakvere kesklinnas Koidula 7 omapärase planeeringuga maja 4 korrusel 2-toaline korter. Korter valgusküllane suurte akendega. Majas avarad trepikojad ja hea ühistu. HIND 27000 EUR. Helista 53331805 Olev

Müüa Rakvere linnast ca 5 km kaugusel Arkna külas Jõekalda 15, teisel korrusel väga heas korras 3-toaline ahiküttega korter. Korteris aknad vahetatud, ühe toa viimistlus lõpetamata. Ahi sisse ehitatud ja kõik load olemas. HIND 25000 EUR. Helista 53331805 Olev

Müüa mugav ja ilus 4-toaline korter Haljala keskuses, Tallinna mnt 20. Lähedal bussipeatus, kool, lasteaed, kultuurimaja, kauplus, noortekeskus, laste mänguväljak kohe maja taga. HIND 28600 EUR. Helista 5063921 Galli

Müüa mugav ahiküttega korter Pajusti keskuses, Tartu mnt 16. Ühes toas uus pakettaken ja põrandal parkett. Elutoas ja magamistoas ahi ning elutoas lisaks pliidi soojamüür. Korteri juurde kuulub garaaz, puukuur ja aiamaa. Lähedal bussipeatus, lasteaed ja kauplus. Majas korteriühistu. HIND 13200 EUR. Helista 5063921 Galli

Müüa ilus umbes aasta aega tagasi renoveeritud korter Rakveres Võidu 84. Korteril on aknad vahetatud, paigaldatud 2 seina kappi. Korterisse jääb sisse köögimööbel. Korter on soe ja madalate kommunaalkuludega: suvel 40-50 eurot ja talvel 110-130 eurot. Võib pakkuda ka vahtust 3toalise korteri vastu Rakveres! HIND 35500 EUR. Helista 56814899 Kerly

Müüa kena valgusküllane 2toaline ahiküttega korter Haljalas, Tallinna mnt 7. Korteriühistu olemas. Maja on väljast soojustatud ja korter soe. Vajab remonti. HIND 8000 EUR. Helista 5530227 Eino

Müüa Rakveres, Adoffi 2, hubane, soe ja suurepärase vaatega 2-toaline korter. Toimiv korteriühistu. Mööbel võib sisse jääda (sh külmkapp). HIND 23000 EUR. Helista 5530227 Eino

Müüa 2toaline korter Tamsalus, Ääsi 17. Korter renoveeritud ja väga ilus. Vannitoas ja wc-s on põrandaküte, aknad, uksed vahetatud, remont tehtud 2 aastat tagasi. Korteri juurde kuulub keldriboks, korteril avar rõdu, ümbrus roheline ja ilus. HIND 9000 EUR. Helista 58147077 Liidia

Müüa 2toaline heas korras soe korter 5-korrusel Rakveres, Kungla 7. Aknad ja uksed vahetatud, korter maja keskel, trepikoda lukus, toimiv korteriühistu. Maja kõrval lasteaed, lähedal mänguplats. Linna keskus 5 minuti jalutuskäigu kaugusel. Auto parkimine maja ees ja maja taga. HIND 29500 EUR. Helista 58147077 Liidia

MÜÜA MAJAD

Müüa looduslikult kaunis paigas Laekvere vallas, Kaasiksaarel palkmaja kõrvalhoonetega jõe ääres. Krundi suurus on 19205 m2. Avijõgi läbib krunti. Krundil veel palkidest ait ja puidust garaažihoone. Krunt kõrgehaljastusega looduslikud puud, viljapuud ja marjapõõsad. Koht privaatne, kuid naabritest mitte väga kaugel. Sobiv koht inimesele, kes naudib rahu ja vaikust veevulinga. HIND 25000 EUR. Helista 53331805 Olev

Müüa maja Rakveres, Vahtra tn, vajab remonti, palk ja täidissein (peal kivivooder), ahjuküte, saun, 200 l boiler, linna vesi ja kanalisatsioon. Avar viljapuu aed, krunt 771 m2. Tänavad asfalteeritud. HIND 56700 EUR. Helista 5530227 Eino

Müüa ideaalses korras soe suur maja Aseri keskuses Tellise 14, vaiksel rahulikul tänaval, ümberringi naabrid. Sobib suurele perele, mitmed kõrvalhooned, grillimisnurk, saun, kinnine veranda, ideaalses korras õueala. Majal kõik aknad vahetatud, küte Pellet ahjuga või puudega. Maja ei vaja remonti, võib kohe elama asuda. HIND 105000 EUR. Helista 58147077 Liidia

SOBIVA HINNA KORRAL OSTAME TEIE KINNISVARA (MAJA, KORTER, PÕLD, METS JM).

OTSIME OMA MEEKONDA TUBLIT JA TEGUSAT MAAKLERIT

Head pakkumised Kroonikeskuse I korrusel
Telefon 327 0670 info@virumaainvest.ee www.virumaainvest.ee

AITAME MÜÜA KINNISVARA LÄÄNE-VIRUMAAL

PINDI REALIA GROUP

Urmas Saarmets
maakler
Lääne-Virumaa/ Tallinn
511 0478

Helve Kesküla
maakler/hindaja
511 6466

Mare Aros
maakler
528 8670

Anu Veldre
maakler
501 3658

Merle Nagel
maakler/hindaja
58 003 648

ÜHETOALISED KORTERID

Kunda, Koidu tn 42, üp 43,3 m2, II k, rõdu H: **4300 €** tel.: 50 13 658 Anu
Kunda, Pargi 4, I k, üp 25,2 m2 **H: 2500 €** tel.: 50 13 658 Anu
Tapa, Lembitu pst 16, 27m2, remonditud **H: 4600 €** tel: 51 10 478 Urmas
Tapa, Õhtu pst, III k, 38m2, renoveeritud **H: 5600 €** tel: 51 10 478 Urmas
Tamsalu, Kesk n 12 , üp 42,5 m2, I k, rõdu **H: 30 000 €** tel: 51 16 466 Helve

KAHETOALISED KORTERID

Rakvere, Jaama tn. 19, I k. üp 36,6 m2, renov, **H.21 700 €**, tel 52 88 670 Mare
Rakvere, Võidu 74, I k., üp,. 34,3 m2, renov, ahiküte **H: 18 700 €** tel. 52 88 670 Mare.
Rakvere, Laada 8, IV k. **H: 35 000 €** tel: 52 88 670 Mare
Rakvere, Saue 13, II k. Üp. 44 m2 **H: 19 500 €** tel 5288 670 Mare
Rakvere, Lennuki 4, üp 40m2, III k, **H: 14800 €** tel: 51 10 478 Urmas
Kunda, Mäe 16, V k, üp 49,5 m2, rõdu **H: 9 200 €** tel.: 50 13 658 Anu
Kunda, Loode 4, II k, üp 40,8 m2, renoveeritud **H: 6900 €** tel.: 50 13 658 Anu
Kunda, Mäe 15, üp 36 m2, IV k. **H: 8500 €** tel 52 88 670 Mare
Kunda, Aia 2, III k, üp 39,1 m2 **H: 510 € + KÜ võlg 2000 €** tel.: 50 13 658 Anu
Kunda, Pargi 4, I k, üp 38,1 m2 **H: 1700 € + KÜ võlg** tel.: 50 13 658 Anu
Kunda, Pargi 8, I k, üp 36,4 m2 **H: 5500 €** tel.: 50 13 658 Anu
Tapa v, Moe küla, 47,8 m2, II k, **H: 2900 €** tel: 51 10 478 Urmas
Tapa, Ülesõidu 6, 39 m2, II k, **H: 5900 €** tel: 51 10 478 Urmas
Tapa, Põllu 1, V k, 42,2m2, **H:6000 €** tel: 51 10 478 Urmas
Tapa, Jaama tn, II k, 40,2 m2, ahiküte **H:8500 €** tel: 51 10 478 Urmas
Tapa, Roheline 20a, III k, 38,2 m2, **H: 6800 €** tel: 51 10 478 Urmas
Tamsalu, Ääsi tn 19, üp 49,1 m2, V k, rõdu. **H:3500 €** tel: 51 16 466 Helve
Kadrina v, Männi tee, II k, üp 53,8 m2, **H: 3400 €** tel: 58 00 36 48 Merle
Väike-Maarja v, Triigi k, üp. 49,5 m2, I k **H: 7300 €** tel: 51 16 466 Helve

KOLMETOALISED KORTERID

Rakvere, Seminari 34, üp 63 m2, III k, renoveeritud **H: 59 435 €** tel: 52 88 670 Mare
Rakvere, Tallinna 16, üp 63 m2, II k **H: 32 500 €** tel: 52 88 670 Mare
Rakvere, Kunderi 2, üp 53 m2, II k., **H: 8900 €**. tel: 51 10 478 Urmas
Rakvere, Lennuki 4 , IV k, üp 48,7 m2, **H: 26 000 €** tel.: 50 13 658 Anu
Kunda, Kalda 16, II k, üp 62,5 m2, kamin **H: 9500 €** tel.: 50 13 658 Anu
Kunda, Mäe 12, IV k, üp 56 m2 **H: 1300 € + KÜ võlg 3800 €** tel.: 50 13 658 Anu
Kunda, Koidu 83, IV k, üp 61,1 m2 **H: 4760 € + KÜ võlg** tel.: 50 13 658 Anu
Tamsalu, Ääsi 17, üp 65,7 m2, II k, **H: 7990 €** tel: 51 16 466 Helve
Tamsalu, Kesk 12, üp 67,5 m2, I k, **H: 9 000 €** tel: 51 16 466 Helve
Tamsalu, Ääsi tn 11, üp 62,5 m2, rõdu. **H: 3500 €** tel: 51 16 466 Helve
Kadrina, Kalevipoja 10, üp 66,2 m2, V k, rõdu **H: 15 000 €** tel: 51 16 466 Helve
Vinni v, Kiige 3, I k, üp 63,5m2, **H: 4500 € + KÜ võlg** tel.: 50 13 658 Anu
Tapa, Ülesõidu tn 6, I k, 48m2, **H:3900 €** tel: 51 10 478 Urmas
Tapa, Pikk tn 8, 57,5m2, **H: 8500 €** tel: 51 10 478 Urmas

NELJATOALISED KORTERID

Kadrina v, Hulja al, Tõnismäe tee 19, üp 79,2 m2, IV k **H: 16 000 €** tel.: 50 13 658 Anu
Sõmeru v, Näpi al, Näpi tee 6, üp 62,3 m2, II k, hea seisuk + garaaž **H: 25 900 €** tel: 51 16 466 Helve
Rakvere, Ussimäe, Pagusoo 5, üp 79,8 m2, V k, kamin **H: 43 000 €** tel.: 50 13 658 Anu
Kunda, Koidu 83, üp 74,6 m2, III k **H: 3200 € + KÜ võlg** tel.: 50 13 658 Anu
Kunda, Koidu 83, üp 74,7 m2, V k **H: 2300 € + KÜvõlg 2800 €** tel: 5013658 Anu

MAJAOSAD

Rakvere, Näituse, üp 96,4 m2, maja alumine korrus **H: 65 000 €** tel.: 50 13 658 Anu
Tamsalu v, Vajangu k, Kooli, üp 179 m2, krunt 1600 m2, paariselamu **H: 19 000 €** tel: 51 16 466 Helve
Tamsalu v, Vajangu k, Pärna tn, üp 153,5 m2, krunt 1284 m2, **H: 18 000 €** tel: 51 16 466 Helve

ELAMUD

Rakvere, Veski, üp 168 m2, krunt 710 m2, 2k, 5 tuba. **H:75 000 €** tel: 5116 466 Helve
Rakvere, Moonaküla, üp 71,1 m2, krunt 1033 m2, **H: 28 500 €** tel: 52 88 670, Mare
Rakvere v, Eesküla k, üp 77 m2, krunt 4872 m2, **H: 50 800 €**, tel. 52 88 670 Mare
Rägavere v, Ulvi k, krunt 2795 m2, üp 93,4 m2, kõrvalh, **H: 22 000 €** tel: 5800 36 48 Merle
Sõmeru v, Varudi-Vanaküla k, krunt 11 727 m2, üp 104,6 m2, kõrvalh, puurkaev, **H: 16 000 €** tel: 58 00 36 48 Merle
Vinni v, Roela al, Allika tn, üp 80 m2, krunt 2600 m2, **H: 45 000 €** tel: 51 16 466 Helve
Vihula v, Eisma k, üp 157,5 m2, krunt 2834 m2, suvila, **H: 95 550 €** tel: 58 0036 48 Merle
Vinni alevik, Metsa tn, krunt 3147m2, üp 151,6 m2 **H:103 360€** tel 52 88 670 Mare
Vinni v, Vetiku k, üp 123,3 m2, krunt 4400 m2, , saun **H: 49 000 €** tel: 58 00 36 48 Merle
Rakke v, Tammiku k, krunt 2109 m2, üp 61,6 m2, rah seisuk, **H 15 900 €** tel: 51 16 466 Helve
Rakvere v, Eesküla k, krunt 19437 m2, üp 112,1 m2, kõrvalh, **H 46 000 €** Tingi! tel: 51 16 466 Helve
Vihula v, Annikvere k, üp 130 m2, krunt 2966 m2, eksklusiivne hoone! **H: 79 000 €** tel: 51 16 466 Helve
Laekvere v, Rahkla k, üp 66,9 m2, krunt 5546 m2, saun **H: 20 000 €** tel: 58 00 36 48 Merle
Rägavere v, Ulvi k, krunt 2795 m2, üp 93,4 m2 **H:22 000 €** tel 58 00 36 48 Merle
Rägavere v, Põlula k, krunt 65068 m2, üp 109,7 m2 **H:45 000 €** tel 5800 3648 Merle
Rakvere, J Kunderi, üp 112,8 m2, krunt 1068 m2,7 tuba **H: 39 800 €** tel: 58 00 36 48 Merle
Tapa, Väike 25, 66 m2, krunt 600 m2, **H: 25 000 €** tel: 51 10 478 Urmas
Tapa v, Vahakulmu k, krunt 1 ha, **H: 13 000 €** tel: 51 10 478 Urmas
Tapa v, Rägavere k, krunt 3 ha, **H: 18 000 €** tel: 51 10 478 Urmas
Tapa v, Karkuse k, krunt 0,53 ha, üp 117m2, **H: 18 000 €** tel: 51 10 478 Urmas
Tapa, Koidu tn, k 911 m2, **H: 46 000 €** tel: 51 10 478 Urmas
Tamsalu, Kolde tn 7, krunt 1194 ha, üp 300m2, **H: 39 000 €** tel: 51 10 478 Urmas
Tapa, Virve tn, krunt 1953 m2, **H: 29 000 €** tel: 51 10 478 Urmas
Vihula v, Võsu al, üp 39,9 m2, krunt 754 m2, suvila, **H: 29 000 €** tel: 58 0036 48 Merle

KRUNDID

Rakvere, Näituse tn, krunt 1203 m2, saun, kuur, kaev **H: 19 000 €** tel: 58 00 36 48 Merle
Rakvere, Räägu tn 23, krunt 880 m2, , kat. tunnus 66301:015:0036, **19 100 €**, tel. 52 88 670 Mare
Rakvere, Piiri 8b, krunt 713 m2, 66301:014:0180, **H: 29 400 €**, tel 52 88 670 Mare
Vihula vald, Toolse küla, elamumaa 9000 m2, 88703:003:0263, **H: 40 000 €**, tel 52 88 670 Mare
Vihula vald, Toolse küla, elamumaa 5801 m2, 88703:003:0260, **H: 20 000 €**, tel. 52 88 670 Mare
Kadrina alevik, Luige 2, krunt 1346 m2, 27305:003:0075, tel 52 88 670, Mare
Sõmeru v, Sõmeru al, krunt 1600 m2, **H: 19 000 €** tel: 58 00 36 48 Merle
Viru-Nigula v, Mahu küla, krunt 14 347 m2, merega piirnev kinnistu **H 30 000 €**, tel: 51 16 466 Helve

PINDI KINNISVARA
Turu plats 3, Rakvere Tel: 32 77 100
Vahendus Hindamine Korrashoid
Kindlustus Juriidiline abi

ARCO VARA

Müüa avar 2-toaline korter Tõusu tn-l, Rakvere linnas
Väga hea sisustuse ja planeeringuga avar korter koos terrassiga.
Andrus Peiel, tel 527 1011

Müüa 1-toaline korter Vinnis
Põllu tn 6 majas on müügil ilus, puhas ja hea planeeringuga korter I korrusel. Suur rõdu (klaasitud). Kelder.
Andrus Peiel, tel 527 1011

Müüa 1-toaline korter Rakveres Jaama tn.
Aknad avanevad hoovi poole. Madalad kommunaalkulud.
Andrus Peiel, tel 527 1011

Müüa 4-toaline korter Rakvere kesklinnas Mulla tn.
Väga hea planeering, magamistoad paiknevad eraldi, avar köök ja koridor. Rõdu, kelder. Madalad kommunaalkulud.
Andrus Peiel, tel 527 1011

Müüa 3-toaline korter Haljala tee 11
Korter läbi maja planeeringuga, toad paiknevad eraldi. Aiamaa. Maja otsaseinad soojustatud.
Andrus Peiel, tel 527 1011

Müüa 3-toaline korter Rohuaia 22
Korter asub IV korrusel ja on läbi maja planeeringuga. Mööbel sisaldub hinnas. Otsaseinad soojustatud.
Parkimine maja ees.
Andrus Peiel, tel 527 1011

Müüa ilus 3-toaline korter Sõmerul
Puhas, korralik ja heas seisukorras 3-toaline korter. Korter asub maja keskel II korrusel ja on läbi maja planeeringuga.
Andrus Peiel, tel 527 1011

Müüa maja Küti tn-l
Hea asukoht, hea juurdepääs, ilus hoov. Elamus on 4-tuba ja köök, WC, garaaž, saun ja abiruumid. Marjapõõsad.
Andrus Peiel, tel 527 1011

Kaunis kodu linna lähedal maal
Ilus elamine Sõmeru vallas. 14 604 m² krundil ilus kahekorruseline elumaja ja värskelt renoveeritud saun-suvemaja.
Carmen Lillepea, tel 5346 8877

Müüa 3-toaline rõdudega korter Väike-Maarjas
Täielikult ja kvaliteetselt renoveeritud 2 rõduga korter. Uued uksed, aknad, torustik, radiaatorid, põrandad.
Carmen Lillepea, tel 5346 8877

www.arcovara.ee/6200300

KINNISVARA

• Müüa soodsa hinnaga Tapa ja Tamsalu linnas ning vallas erinevas seisukorras ning erineva suurusega 1-4toalised korterid ning majad. Hind korteritel alates 1000 eurost. Täpsem info: mob 5110 478 või 322 0106, e-post: urmas.saarmets@pindi.ee Urmas Saarmets, Pindi Kinnisvara AS. Aitan teid kinnisvara ostmisel ja müümisel, võtan müüki teie korteri või maja, kinnisvaraalane konsultatsioon tasuta.

• Müüa **1toaline ahiküttega korter** Rakveres (28 m²). Trassivesi ja kanal. sees. Uus vannituba! Hind 11 600 €. www.kenriko.ee, tel 5083 305

• Müüa **1toaline** rõduga **korter** (43 m²) Rakkes. Info 5675 0239

• Müüa **1toaline** keskküttega **korter** Rakkes. Tel 5344 6121

• Müüa renoveeritud **2toaline** avatud köögiga **korter** Rakveres Kungla tn. Tel 5698 7589

• Müüa **1toaline korter** Türil. Kõigi mugavustega, renoveeritud, väga soodsas asukohas. Tel 5294 787

• Müüa **2toaline korter** Rakveres Lennuki tn, III k., üp. 39 m². Hind 15 900 €. Tel 5884 1397

• Müüa **2toaline** remonti vajav **korter** Võidu tänaval. Hind 21 000 €. Tel 5113 484

• Müüa **2toaline korter** (38,3 m²) Rakveres Küti 10. Keskküte, vesi. Hind 20 000 €. Tel 5616 8881, Tamara

• Müüa **2toaline** sanitaarremonti vajav **korter** Rakvere kesklinnas Laada tänaval. Hind 22 400 €. Tel 5342 2880

• Müüa **2toaline korter** Lepnal Rakvere vallas. 48 m², Rakvere linnast 4 km. Hind 6500 €. Tel 5825 4063

• Müüa **2toaline ahiküttega** renoveeritud **korter** Käravetel, Järvamaal. Tel 528 5341

• Müüa **3toaline korter** Rakveres. Hind kokkuleppel. Tel 5675 7465

• Müüa remonti vajav **3toaline korter**

Lennuki tänaval ja **2toaline** Sõmerul. Hind kokkuleppel. Tel 5680 1956

• Müüa **3toaline** k.m. **korter** Sõmerul Astri tn (67,1 m², II korrus, toad eraldi, rõdu, õhksoojuspump). Tel 5296 093, sirje008@hot.ee

• Müüa **3toaline ahiküttega korter** Näpil otse omanikult. Tel 555 63 144

• Müüa **3toaline korter** (69 m²) Lepnal (Rakvere vald). Ahi + elektriküte. Hind 19 000 €. Tingi! Või vahetan korteri vastu Rakvere linnas. Tel 5535 125, Veera

• Müüa **3toaline ahiküttega korter** Kadrina vallas Lante külas. Hind 4500 €. Tel 5627 4040

• Müüa **3toaline korter** Tamsalus. Otse omanikult. Tel 5609 9277

• Müüa **3toaline korter** Kundas Koidu 73. Toad eraldi, olemas on rõdu, II korrus, kõigi mugavustega. Hind 12 000 €. Tel 5627 7034

• Müüa **3toaline korter** Essus. Tel 5812 6695

• Müüa remonti vajav keskküttega **3toaline korter** Vahakulmus. Soodsalt. Tel 5661 1028

• Müüa **3toaline korter** Tapa kesklinnas. Tel 5697 5317

• Müüa **3toaline korter** Viru tänaval Kiviõlis, I korrus. Tel 5549 463

• Müüa 2korruseline remonti vajav **maja** Rakveres. Tel 5169 731

• Müüa **maja** (70 m²) koos kõrvalhoonetega ja maaga (2,67 ha) Kantkülas Saviaugu kinnistu. Tel 5397 5485, 5341 1585

• Lääne-Virumaal Laekvere alevi servas müüa **talumaja** kõrvalhoonetega. Krunt 3,65 ha, suur aed, privaatne ja ilus koht. Hind kokkuleppel. Info tel 5333 0950 või 5209 958

• Müüa armas **palkmajake** Viru-Jaagupi alevis. Krunt 650 m², otse omanikult. Helista ja küsi lisa tel 5079 984

• Müüa **maja** Viru-Jaagupis. Hind 18 000 €. Tel 5529 619

• Müüa **maja** Vihulas. Tel 5814 3321

• Müüa väga heas korras **suvila Eismal**. Tel 5083 305. www.kenriko.ee

• Müüa **kinnistu.** Tel 5570 990

• Müüa Kadrinas **elamumaa** (1317 m²). Kõrghaljastus, juurde toodud vesi, kanalisatsioon ja elekter. Lepingud kõik sõlmitud. Valmis ehitatud maja vundament, kaasa maja projekt. Tel 5052 060

• Müüa **maja** koos abihoonega Tamsalus Kandle 8. Hind 15 900 €. Lisainfo tel 5036 006, Sven

• Müüa **maja** Aseriaru külas. Aseri alevik 3 km, saun, garaazh, meri 3 km, otse omanikult, järelmaksu võimalus. Vana hind 20 000 €, uus hind 16 500 €. KV.ee ID 2207794. Tel 5624 4605

• Müüa **maja** Aseri alevikus, meri lähedal, kõrvalhoone, suurele perele, otse omanikult, järelmaksu võimalus. Vana hind 27 000 €, uus hind 20 000 €. KV.ee ID 2207777. Tel 5624 4605

• Müüa **maja** koos aiamaa ja kõrvalhoonega 18 km Rakverest või vahetada 2toalise korteri vastu Rakveres (II korrusel). Tel 5562 2948

OST

• Soovin osta remonti vajava **korteri** või **maja** Rakveres või selle lähiümbruses. Soodsa pakkumise korral raha kohe kätte! Tel 5226 500

• Ostan **1toalise korteri** Rakveres või Sõmerul. Tel 5157 765

• Ostan Rakveres **1-3toalise korteri** otse omanikult (võib vajada remonti). Info 5134 287, Ülle

• Otsin klientidele **2- ja 3toalist korterit** Tapa linnas, **maja** Tapa linnas või vallas ning **1- või 2toalist** keskküttega **korterit** Rakvere linnas. Kõik pakkumised on oodatud, tasuta konsultatsioon. Info tel 5110 478 või urmas.saarmets@pindi.ee

• Soovin osta **maja** Rakveres. Tel 5656 4857

• Soovin osta **krundi** Rakveres. Tel 5656 4857

• Ostan **garaazhi** Rakveres. Tel 5558 8135

OÜ ESTEST PR
OSTAB
metsa- ja põllumaad.
Tel 504 5215, 514 5215

OÜ Netcom Baltic Kinnisvara
ostab metsa ja talumaid, metsaraiet.
Hinnad väga head!
Tel 5666 0375

VAHETUS

• Soovin vahetada **2toalise korteri Rakveres 3toalise korteri või vanema maja vastu Rakveres** + kompensatsioon. Tel 5552 5460

• Soovin vahetada Rakvere kesklinnas **3toalise ahiküttega korteri** (I korrus) **maja vastu.** Maja võib asuda linnast väljas. Korter korralik, avar, kommunaal arved väikesed. Tel 5677 1277

ÜÜR

• Soovitakse üürida **1-3toalist korterit** Tapa linnas. Tel 5110 478

• Üürin **majaosa** või **korteri** Rakvere, Vinni või Pajusti ümbruses. Tel 5645 1242

• Korterist (Rakvere) anda üürile **tuba,** soovitatav õpilane. Tel 5848 1071

• Üürile anda Rakveres eramajas **tuba** (koos panipaigaga) ja **köök** abivalmis korralike elukommetega, soovitavalt (üli)õpilasele. Ahiküte, head pesemisvõimalused. Eraldi sissekäik. Looduslikult ilusas kohas. Hind kokkuleppel, abistajale soodsam. Tel 5561 1125

• Üürile anda suur **1toaline** (41 m²) kaminaga **korter** Rakveres Pikk 37, II korrus. Hind 180 €. Tel 5034 972, info@ko.ee

• Üürile anda **1toaline korter** Rakvere südalinnas. 50 € + kom.maksud. Tel 5535 125, Veera

• Üürile anda mugavustega möbleeritud **1toaline korter** Rakvere kesklinnas. Tel 5065 721

• Üürile anda **2toaline ahiküttega korter** Rakveres. Tel 5133 068

• Välja üürida **2toaline korter** Rakveres. Tel 5322 6337

• Veltsis soodsalt üürile anda **3toalisest korterist 2 tuba**. Tel 5742 0668

• Üürile anda remonti vajav **3toaline korter** Lennuki tänaval ja **2toaline** Sõmerul. Hind kokkuleppel. Tel 5680 1956

• Üürile anda **3toaline korter** Rakveres. 170+maksud. Tel 5661 0630

• Anda üürile **3toaline** k.m. möbl. renov. **korter** (50 m²) Rakvere südalinnas, hind 200 € + kom.maks. Tel 525 7566

• Üürile anda **4toaline** k.m. **korter** (II k.) Rakveres Kungla tn. Osaliselt ts.küte ja el.küte, boiler, veemõõt., köögimööbel. Targal majandamisel kom.kulud väikesed. Aeg 1.09, kiire! Tel 5548 000

•Üürile anda k.m. **korter**. Tel 5836 1490

• Anda üürile väga heas korras **suvila Eismal.** www.kenriko.ee Tel 5083 305

• 4-30 töömeest saavad **öömaja** Rakvere kesklinnas. Korralik elamine. Tel 5164 685

• Anda üürile **külmkamber-ladu** Rakveres 125 m². Veoautoga hea ligipääs. Tel 5029 938

RAKVERE spordikeskus

Rakvere Spordikeskuse 14/15 hooaja saaliaegade enampakkumine

Pakkumuste esitamine kuni 3. sept kell 14.00

Lisainfo: rakverespordikeskus.ee

ÄRIPINNAD

• Lille 18 **anda rendile kaarhall**. 450 m², WC, kontor, videovalve, korralik remont. Tel 5164 685

Tõrma Tööstuskülas
ANDA RENDILE LAOPINDASID
Tel 516 4685

SÕIDUKID

• **www.toonklaas.ee**

• Müüa **BMW** universaal, 2003. a, 2,0 110 kW turbodiisel. Tel 5333 8400, 5806 1081

• Müüa **Fiat Bravo** 1,4i ülevaatus ja kindlustus kehtib. Hind 550 €. Tel 5028 156

• Müüa remonti vajav või varuosadeks **Ford Galaxy** 1,9D 2002. a. Tel 5054 488

• Müüa **Land Rover Freelander** 1,8B 99. a, korralik auto. Hind 2600 €. Tel 5113 414

• Müüa **MB 814** madel-tent kast 5,6x2,32x2,1, täismass 7,49, suur kabiin. Hind 4200 €. Tel 5553 6535

• Müüa **Peugeot Partner** 2009. a 74 000 km. Olnud üks omanik. Tel 5115 648

• Müüa **Toyota Avensis** 2,0 TD 1999. a, sedaan, 1650 €. Tel 524 4243

• Müüa **Volkswagen Bora** 1,6i bensiin 1999. a. Sõiduk väga heas korras, ülevaatus ja kindlustus kehtivad. Hind mõistlik. Tel 5028 156

• Müüa **Volvo S40** 1,9 turbodiisel, 2000. aasta, 4 ust, sedaan, must metallik, sõiduk üliökonoomne, väga heas korras, omab ülevaatust 10.2014. Hind soodne. Tel 5079 984

• Müüa varuosadeks: **Ford Transit** 2,5D; **Audi B4** 2,0D 95. a; **Shkoda** 1,3B 94. a; **LT 31** 2,4B; **Ford Mondeo** 1,6B; **VW Passat** diisel. Tel 5558 5956

• Soodsalt müüa **Zhiguli 06** konks, starter, nukkvõll komp., ilukilbid, peeglid, karbussid jne. Tel 5588 429

• Müüa **UAZ 3303 varuosad: kabiin, esisild, mootor, vahekast, radiaator ja muud jupid**. Tel 56915 5810

• Müüa **GAZ-21** (vana Volga) **varuosad**. Tel 5157 765

• Müüa **ATV Kawasaki KVF 750** 2007. a. Tel 5822 1813

• Müüa mootoririkkega **mopeed** tagavaraosadeks või osadena. Tel 5148 115

OST

• **Veo- ja puksiirteenus, ostan autoromusid**. Tel 5558 5956

• Ostame **igasuguses tehnilises seisukorras autosid**, võtame ARK-ist arvelt maha. Tel 5500 724

REHVITÖÖKODA
Plekkveljed levinumatele automarkidele
VÄGA lai valik vähekasutatud **SUVEREHVE**
Vabriku 7 Rakvere 324 3421

K-KUMMID OÜ KK-RIDEEN
www.k-kummid.ee
Jõhvi, Narva mnt 150B, tel: 335 2800
Rakvere vald, Tõrma Tööstusküla, tel: 324 4090
Müügil uus partii väga korralikke, KASUTATUD SUVEREHVE!
Väga suur valik uusi ja kvaliteetseid, vähe kasutatud SUVEREHVE 13"-20" ning VELGI!
HINNAD SOODSAD!
Meilt ostetud rehvidele PAIGALDUS TASUTA!

GARDI
AUTO KLIIMASEADMETE REMONT JA TÄITMINE
* Auto elektroonika remont ja elektritööd
* Diagnostika
* Autovalveseadmed
* Autostereote ja multimeedia paigaldus
Gardi Elektroonika OÜ
Jaama 21 Rakvere
tel 3223103

Kaubikute,maasturite ja sõiduautode REMONT
Me hoolitseme sinu neljara alise sõbra eest

KÜTTEPIHUSTITE REMONT -hooldus
KÜTTEPUMPADE REMONT -hooldus
AUTOMAATKASTIDE REMONT
AUTOMAATKASTI ÕLIDE VAHETUS
AUTO DIAGNOSTIKA
*REMONT*HOOLDUS*REHVIVAHETUS*
VARUOSADE MÜÜK
-JÄRELMAKSU VÕIMALUS-
AM3 Autohooldus KÜTUSE 16a, RAKVERE
VAALA KESKUSE KÕRVAL
tel : 52 28 441 epost: autovahetus@gmail.com

KEYPOINT PIRELLI
TALLINNA tn 49, Rakvere
Tel 322 0404 · info@rehvimees.ee
www.rehvimees.ee
Augustikuu PARIM PAKKUMINE telli laohinnaga talverehvid nüüd
EGA TALI TAEVA JÄÄ :)
YOKOHAMA, DUNLOP, GOODYEAR, HANKOOK, BRIDGESTONE, KELLY, MICHELIN, VREDESTEIN, FALKEN, GT RADIAL, KUMHO, NANKANG, NEXEN, SAILUN, Barum, momo, DEZENT, OZ, MAK

KEHALA AUTOLAMMUTUS

AUDI A4 sed/car	1,8i	98
AUDI S4/A4	4,2i	06
AUDI A3	1,8 turbo	00
AUDI A6	1,9 TDI/2,5 TDI	-00
AUDI A8	3,7l/aut	97
AUDI 80/90/Q/coupe		84-92
AUDI 80 B4 avant/sed/quattro		94
AUDI 100 sed/avant		94
AUDI V8 quattro	3,6i/4,2i/aut	89
ALFA ROMEO 33/164	3,0i	83-94
BMW E30		83-90
BMW E28	528/525i/524TDaut	86
BMW E34	520i/518i	94
BMW E24	628I	86
BMW E36 sed/compact/coupe		92-95
BMW E38	4,0i aut.	95
BMW E39	520/525TD	96-98
BMW E46	2,0TD	-05
UUS! BMW E46 coupe	1,9i	00
CHEVROLET BERETTA		88
CHRYSLER CROSSFIRE	3,2i/sut	
CHRYSLER VOYAGER	2,3i aut.	-97
CHRYSLER VOYAGER	2,5/3,3/3,0	-97
CITROEN XSARA 5ust	1,4	00
CITROEN C2	1,0i	06
CITROEN C3		03
UUS! CITROEN C5	2,0HDI	-04
DAEWOO NUBIA car	1,6i	94
DAEWOO MATIZ	0,8i	99
FIAT TIPO	1,7D	88
FIAT BRAVO 3 ust	1,6i	95-98
FIAT PUNTO	1,2i	99-03
FIAT MAREA sed/car		96
FORD TRANSIT	2,0TD	02
FORD TRANSIT	2,5D/2,5TD	91-94
FORD MONDEO		93-04
FORD GALAXY	2,8i/aut.	98
FORD SIERRA sed		82-92
FORD ESCORT /ORION	91/00	86-98
FORD SCORPIO sed		87-98
FORD FIESTA		84-95
FORD PROBE GT	2,2 turbo/2,2i	90
FORD COURIER	1,3i	-99
HONDA CIVIC 3ust/sed	1,3/1,5i/aut	-98
HYUNDAI ACCENT 3 ust	1,3i	00
HYUNDAI PONY sed/3ust	1,5/1,3	93
HYUNDAI ELENTRA	1,5l	94
HYUNDAI SONATA	2,0	94-97
UUS! KIA CARNIVAL	2,9TD/aut	99
LANDROVER FREELANDER	1,8i	97
LADA 110/111		01
LEXUS LS400	4,0i	97
UUS! MAZDA B2500		06
MAZDA 323 3ust/sed	1,5i/1,6i	85-95
MAZDA 323F	1,6i/1,5i	92-98
MAZDA 626 sed/5ust/car		-02
MAZDA XEDOS 6	2,0V6	92-94
UUS! MAZDA 6 sed	2,0	02
MB CLK		97-04
MB 124/190		-99
MB W202 C-klass/sed/car		93-00
MB E-klass		97
MITSUBISHI PAJERO		-97
MITSUBISHI GALANT		-00
MITSUBISHI LANCER sed/car		85-00
MITSUBISHI COLT		88-96
MITSUBISHI CARISMA sed/5ust		97-00
MITSUBISHI OUTLANDER		-07
NISSAN ALMERA sed/5ust	1,4i/1,6i	95-00
UUS! NISSAN ALMERA 5ust	1,8i/aut	01
NISSAN MAXIMA	3,0i	90
NISSAN PRIMERA		-02
NISSAN SUNNY	1,7D/2,0D/1,6i	86-95
OPEL ASTRA sed	1,7 TDi /1,6i	02
OPEL ASTRA/car	1,4i/1,6l	92
OPEL CORSA	1,4i	92
OPEL OMEGA	1,8/2,0/3,0i/aut	87/91
OPEL OMEGA B sed/car		09
UUS! OPEL SINTRA	2,2i	99
OPEL VECTRA	1,6i/2,0i/1,7D/4WD	89
OPEL VECTRA B/car	1,6i/2,0/2,0TD	-02
UUS! OPEL ZAFIRA	2,0 TD	99
UUS! OPEL MERIVA	1,6 i	05
PEUGEOT 405/205/306/309		83-95
PEUGEOT 406 sed	1,8/1,9TD	98
UUS! PEUGEOT BOXER	2,5TD	99
UUS! PEUGEOT 206 3ust	1,1	99
UUS! PEUGEOT 307 5 ust	2,0i	05
UUS! PEUGEOT 107 5 ust	1,0i	06
UUS! PEUGEOT PARTNER	1,9D	-04
PORSCHE 924	2,0	82/85
RENAULT 21 GTX/9/19/CLIO	2,0	85-98
RENAULT SAFRANE	2,1 D	93
REANULT MEGANE/5ust	1,6i/2,2TD	96-99
REANULT THALIA	1,4	-04
ROVER 620/416	1,6i/2,0i	93-00
SAAB 9-3 3 ust	2,2TDI	-02
UUS! SAAB 9-5 car	2,0i/aut	99
SKODA FELICIA (5ust)	1,5	97
SKODA SUPERB	1,9TD	03
SUBARU LEGACY	2,0i	97
SUBARU IMPREZA car	1,6i/1,8i/aut	94
SEAT ALHAMBRA	1,9TD	95-00
SEAT CORDOBA vario		-99
SEAT IBIZA		-02
SEAT TOLEDO		91-95
UUS! SEAT LEON	1,6i	02
SUZUKI BALENO car/sed	1,6i/1,3i	95-00
TOYOTA CARINA E/car	1,6i	92-97
TOYOTA COROLLA 3ust	1,3 aut	89
TOYOTA PREVIA	2,4i	95
TOYOTA SUPRA	3,0i	89
UUS! TOYOTA AYGO	1,0i	06
VW CADDY	1,9SDI	97
VW POLO	1,4D	81-99
VW POLO Classic	1,4	-01
VW GOLF II	1,8iGT/1,3/1,6TD aut	88/86
VW GOLF III/car /VENTO		92-97
VW GOLF IV	1,4i/1,6	98/99
VW PASSAT	1,8/1,8i / 1,9TDi DOCH	81-95
VW PASSAT sed	1,6i	98
VOLVO 740 sed/940	2,3/2,3i	86/90
VOLVO 850/sed	2,5i/aut	91
VOLVO S40/V40	1,8i/1,9 TDi	-00
VOLVO S70/V70	2,5i	-00
UUS! VOLVO S80/V80	2,5TDi	99

LISAKS SUUREL HULGAL UUEMAID JA VANEMAID AUTODE VARUOSI!

AUTODE OST	509 6714
Kehala Autolammutus	325 1725
L-Virumaa, Viru-Jaagupi	505 9420
Puksiiriabi 24 h	502 8571
Avatud E-R 9.00-18.00	www.hot.ee/rakett

* VÄLJASTAME AUTO ARVELT MAHAVÕTMISE TÕENDI!
* VARUOSADE SAATMINE KULLERTEENUSEGA!

KUULUTA KUULUTAJAS!

Saada kuulutuse tekst kuulutus@kuulutaja.ee või helista 32 25 091

Toimetus avatud: E – R 9.00–17.00 Vilde 6a, Rakvere

MOTORHAUS

Mootorsõidukite hooldus,remont ja diagnostika
Hind alates 17 €/h
+
autode käsipesula
Hind alates 5 €

Rakvere Võidu 2c
Tel 5698 6389
5636 5465
www.motorhaus.ee

Korralik teenindus ja head hinnad!

VÄIKE-MAARJA AUTOLAMMUTUS

•Erinevad VARUOSAD Euroopa ja Jaapani autodele
•TREILERI RENT
•Ostame AUTOSID

tel 326 1463, 558 3666, 504 3022
www.hot.ee/rannel
rannel@hot.ee
Tamsalu mnt 1 Väike-Maarja

AUTOKLIIMASEADMETE TÄITMINE
Tel 324 4090

REHVIDE MÜÜK
Sõmeru töökojas Põllu 3a
* uued, taastatud ja kasutatud rehvid
* kasutatud plekk ja valuveljed
* valuvelgede sirutamine, keevitamine
* velgede pritsimine ja värvimine
E-R 8-17, hooajal ka L 9-14
tel 508 9216

HAAKEKONKSUDE MÜÜK JA PAIGALDUS
Tel 324 4090

HAAKEKONKSUD müük, paigaldus.
Tel 322 5233

www.TOONKLAAS.ee
AUTO- JA MAJAKLAASIDE KILETAMINE TOON- JA TURVAKILEGA
Tel 522 2511

TEENUSED

• **1.-9. klassini kõikides ainetes ka. inglise keel eratunde** andev koduõpetaja asukohaga Võidu tn. 76, 45min/10 €, 567 28 256, Sandra

• **MAHE** tõmbab teie peo käima igal pool, igal ajal ja iga ilmaga. Tel 509 7850

• **Ans. KALEVBAND.** Tantsumuusika igale peole! Tel 5185 318

• **Tantsumuusika** ühemehebändilt igale eale. Õhtu juhtimine. Tel 514 9885

• **Aitan detektoriga otsida kadunud autovõtmeid või kuldsõrmust. Detektori rent.** Tel 5043 349

• **Arvutite kiire ja usaldusväärne hooldus ja remont**. Kasutatud laua- ja sülearvutite ost ja müük. Utiliseerime vana elektroonikat. Asume Rägavere tee 44 II korrusel. Helista juba täna tel +372 5512 053 või tule läbi. Vaata ka www.hss.ee

• **Arvutite kiire remont** Rakvere kesklinnas. Kätte samal päeval. Tel 5190 1697

• Kvaliteetne **raamatupidamisteenus**! Tel 5554 1191 www.websoft.ee

• Kogemustega bil.v. **raamatupidaja pakub teenust** kokkuleppelistel tingimustel. Aastaaruanded soodsalt. Tel 5568 6385

• **Raamatupidamisteenus** väikefirmadele. Tel 5296 911

• **TV- ja SAT.süsteemide müük, paigaldus.** OÜ RTS Antenn, tel 5340 7808, e-post: rts1@hot.ee

• **TV-antennid, digi-, SAT-TVkomplektid**. Müük (liisingu võimalus). Paigaldus. Konsultatsioon. Garantii. Tel 515 2235, 325 2179 OÜ Mart Tali Kaubandus

• Pulgainternetist tüdinud? Linna parim pakkumine!!! **Interneti püsiühendus + telepilt** täiesti hullumeelse hinnaga al. 5 eurost. Levib linnas ja maal. Sobib kokku Wifinet-i seadmete ja Elioni digiboksidega. Ära muretse, kui Sul aparaaturi ei ole, me anname Sulle need tasuta!!! Uuri lähemalt: http://www.telestar.ee või helista tel 5552 5432

• **Pehme mööbli remont.** Veo võimalus. Tel 3227 822, 5061 547

• Soodsalt **müügil kodu- ja tööstusõmblusmasinaid**. Remont kõikidele masinatele. Tel 5588 429, 32 450 85

• **Polsterdan uksi**. Tel 5646 8055

• Võimalik tellida **veevedu** autoga kuni 12 tonni (12000 liitrit). Info telefonil 5032 269

• **Veoteenus** Ford Transiti kaubikuga (pikk, täiskõrge). Tel 508 2415

• **Transport** ja **kolimine** parima hinnaga. Tel 5695 6535

• **Transporditeenus** kaubikuga. Hinnad soodsad! Tel 5535 938

• **KOLIMISTEENUS** firmadele ja eraisikutele üle vabariigi. Teostame kõike, mis on kolimisega seotud, ja seejuures soodsate hindadega. Alates pakkimisest kuni klaverite jm. raskete esemeteni välja. Võta meiega ühendust ja leiame koos teie probleemile parima lahenduse. OÜ Kolimised. TEL. 5649 3289 või kaido@kolimised.ee, www.kolimised.ee

• Osutan **teenust kaubaveobussiga**. Tel 554 6353

• **Veoteenus** (kraanaga mudel, 6,2x2.35 KJ 7200). Tel 513 2021

• **Reisijate vedu** 16-, 40-, 49- ja 8kohaliste bussidega. Ka vabariigist välja. Kuulutus ei aegu! Tel 503 2269

• **Veoteenus** Ford Transiti kaubikuga (furgoon 1,8 x 1,8 x 3,9, tagaluuk, 750 kg). Tel 5557 8804

• **Veoteenus** Peugeot Boxeriga (3,3 x 1,8 x 1,8). Tel 5557 1997

• **Veoteenus kaubikuga** (1,5 tonni). **Takso tellimine** (6 kohta). Tel 5245 435

• **Transporditeenus** multilift kalluriga (mahakäivad, vahetatavad kastid - 6, 13 ja 25 m²). Tel 506 3296, 324 5761

• Teostan **kolimisteenust** Ford Transiti kaubikuga. Hinnad soodsad. Tel 5695 6535

• **Transport** Ford Transiti kaubikuga 0,35 eurot/km. Tel 5682 1552

• **Transport** Ford Transiti kaubikuga. Tel 521 5849

• Teostan **transpordi- ja kolimisteenust**. Kuulutus ei aegu. Tel 5628 9066

• **Prügiveoteenus, multilift kallur + mahakäivad vahetatavad kastid**. Tel 502 6761, 553 6188, 324 0707

• **5tonnise Multilift konteineri rent, järel veetava kompressori rent** (5,4 kuupmeetrit minutis). **Osutame teenust 5 t. kandevõimega kalluriga. Isotermiline paakauto 8kuupmeetrilise paagiga** (olemas toiduainete veoks mõeldud sertifikaat) veab puhast vett. Vaata lisa kodulehelt www.fekaekspress.ee Info 5381 9930 või info@fekaekspress.ee

• **Kallurauto-, poolhaagisauto-** (tent, platvorm), **metsaveoauto-, väikekaubiku-, buldooseri-** (T-130, TD-75), **kopplaaduritööd. Treimis-, keevitustööd** (gaas, elekter, CO, metallilõikus), **teraviljavedu**. Kohaletulemise võimalus. Kuulutus ei aegu! Tel 503 2269

• **Veoteenus väikekalluriga**. Kandevõime 1,5 tonni või 4 m³ küttepuid. Tel 5691 5810

• Teostame **fekaaliveoteenust** ja **kanalisatsioonikaevude tühjendamist**. Feka-Ekspress OÜ Tel 5194 4298

• **Rakkekaevude puhastamine ja remont.** Tel 5574 792

• **Pakume vee-, kanalisatsiooni, mahutite ja gaasitorustiku paigaldust, hooldust, remonti ja teostame keevitustöid**.Erinevad rauatööd mustast ja rv metallist, rõdu piirded ka poleeritud rv torust. Nimativ OÜ 53487973

• **Teostame välisvee ja kanalisatsiooni ehitus- ja ühendustöid**. Info tel +372 5607 5275

• **Teostame välisvee- ja kanalisatsioonitrassi ehitustöid. Müüme ja paigaldame septikuid ja reoveemahuteid**. Pakume ka järelmaksu võimalust. Tehtud töödele garantii. Küsi pakkumist tel 5089 375

• **Puksiirabi. Veoteenused. Autoabi**. Tel 52 06 306, www.puksiir.eu

• **Puksiirabi ja veoteenus**. Tel 5208 818

• **Toonime autoklaase USA kilega Solagard**. Tel 522 2511

• **Autoklaaside paigaldus** Tamsalus. Tel 522 2511

• **Autoklaaside müük** ja **paigaldus**. Tel 325 5505

• **Toru**- ja **sanitaartehnilised tööd**. Tel 53324749

• **San.tehnilised tööd, vee- ja kanalisatsioonitrasside ehitus, kaevetööd**. Tel 5143 783

• **San.tehnilised tööd.** Tel 5830 7593

• **Boilerite, kraanikausside, WC-pottide, dushikabiinide, veeautomaatide paigaldus jm tööd**. Tel 5680 3249

• **Müün, paigaldan ja remondin õhksoojuspumpasid ja konditsioneere**. Tel 502 4944

• **Plaatimine+torutööd**. Tel 5695 4670

• Teen **kindakrohvi** (korstnad, soojamüürid, seinad jne). www.kenriko.ee, tel 508 3305

• **Pottsepatööd.** Tel 5851 9785

• **Korstnapühkimis- ja pottsepateenused**. Tel 5221 165

• **Korstnapühkija**. Tel 5560 4046

• **Ahjud, kaminad, pliidid, korstnad, müürid**. Tel 5047 459

• **Ehitame** ja **remondime aedasid** ja **jalgväravaid**. Helista ja küsi lisa. Tel 5661 2942

• Paekiviehitised, müürid, aiad, kõnniteed. Tel 5896 7912

• **Tänava- ja äärekivide müük ja paigaldus; piirdeaedade, terrasside ehitus; väravate valmistamine, paigaldus ja automaatika; haljastustööd; ehitustööd**. Tehtud töödele garantii. www.kiviaed.ee, tel 5394 6666

• **"Süstime seinad soojaks"** hingava termovahuga. Omame pikaajalist kogemust hoonete soojustamises. Therm OÜ, kontakt: www.therm.ee, info@therm.ee, Tel 5660 6010

• Talv tulekul, **vahetame, parandame teie katuse, aknad, uksed, ahjud, pliidid. Teeme teie kodu korda. Kolimine, eramute ehitus ja renoveerimine**. Helistage 5278 191 ja töö saab tehtud

• Teeme **ehitus**- ja **remonditöid** ning **vannitubade remonti**. **Aitame teid sisekujundusel**. www.kenriko.ee, tel 5083 305

• **VÄRVIME TEIE MAJA. Teeme üldehitus- ja viimistlustöid**. REGI OÜ 5562 6123

• **KÕIK ELEKTRITÖÖD**. Tel 5052 465

• **Elektritööd**. Tel 5349 5632

• Kõik **ehitustööd**. Küsi lisa tel 5695 4670

• Teeme **ehitus- ja remonditöid**. Tel 5612 3743

• **Teostame ehitustöid vundamendist alates**. Tel 5896 7912

• **Parketi paigaldus.** Üldehitustööd. Tel 5619 8416

• Teeme **ehitus-, remont-, lammutus- ja siseviimistlustöid** (majad, saunad, korterid) eraisikutele, firmadele. Terrasside ja varikatuste ehitamine. Tel 5045 560

• Ehitusfirma teeb **üldehitus-, sise-ja välistöid**. Eramute puitfassaadide soojustamine ja ehitamine. Tel 5349 1627

• Fie Mart Nestor **ehitab uusi ja renoveerib vanu hooneid**. Tel 5646 0674

• **Korterite ja eramute remont**. Tel 5896 7912

• **Akende-uste remont- ja hooldustööd, paigaldustööd, tihendite vahetus, reguleerimine** jne. Tel 5116 641 www.servic.ee

• **Tööd Bobcatiga, haljastustööd**. Tel 5143 783

• Teeme **metsaraiet, metsaväljavedu** ja **metsavedu**. Tel 5365 3504

• **Trimmeritööd.** Tel 5539 328

• **Trimmerdamisteenus**. Tel 5892 7630

• **Viin Rakveres tasuta ära elektri- ja gaasipliidi, pesumasina ja muud vanametalli ning autoakud.** Kuulutus ei aegu! Tel 5803 3345

ÜLIKIIRE INTERNET
Lääne- ja Ida Virumaal.
Levib maal ja linnas.
Kuumakse alates
6,50 eurost
Info ja tellimine 519 616 06
info@wifinet.ee
www.wifinet.ee

TARKA TAKSO
TEL 5811 5904
RAKVERE
Teostame ka veoteenust 4meetrise lahtise kerghaagisega. Saab vedada kuni 6meetrist kaupa.

ARMITEC OÜ
* kaevetööd ja planeerimine
* välis vee- ja kanalisatsioonitööd
* elamute ja mitteeluhoonete ehitus
* fassaadi- ja katusetööd
* üldehitustööd
* tänavakivide paigaldus
* vundamendi renoveerimistööd
* lumelükkamine, katuste puhastamine
Tel 5191 2784
info@armitec.ee

JP EHITUSGRUPP OÜ
• Katused (kivi, plekk, eterniit)
• Fassaaditööd
• Üldehitustööd
• Ühenduskohtadeta vihmaveesüsteemid
• Ventilatsioon
• San tehnilised tööd
5633 6291
jpehitusgrupp@gmail.com

TP PLEKITÖÖD OÜ
PARIMAD HINNAD!
Paigaldame ja müüme:
^KATUSEID
^VIHMAVEESÜSTEEME
^FASSAADE
PLEKIKANTIMISTÖÖD
Tel +372 508 8497
tel/fax 325 1730
info@tpplekitood.ee

TARVAPROJEKT

EHITUS

- EHITUSE PEATÖÖVÕTT
- ELAMUTE EHITUS
- ÄRI- JA TÖÖSTUS-HOONETE EHITUS
- HOONETE RENOVEERIMINE
- OMANIKUJÄRELVALVE
- PROJEKTIJUHTIMINE
- DETAILPLANEERINGUD

Kõik tööd projektist teostuseni!

+372 501 7412
info@tarvaprojekt.ee
www.tarvaprojekt.ee

OÜ Tammiku

Trepid ja Põrandad

Puidust trepid kiiresti ja soodsalt

Tel 502 5851
e-post: raivo.krumm@gmail.com
www.trepivabrik.ee

EHITUSPROJEKTID

DETAIL-PLANEERINGUD

kiiresti, hinnad soodsad.

RK Arhitektuuribüroo OÜ
Tel 5803 7647

OÜ TENITO

- Veoautode varuosad ja remont
- Müüme erinevaid furgoone
- Rehvitööd sõidu- ja veoautodele ning traktoritele
- Ostame veoautosid ja mootoreid

Vinni v, Pajusti Tel 502 7362

FPEN ELECTRO

ELEKTER VAJAB SPETSIALISTI

ELEKTRITÖÖD

FPEN ELECTRO OÜ
5286 745
e-post: fpenelectro@gmail.com
www.fpenelectro.eu

MÕLGID VÄLJA!

Värvimata ja tunniga

Kvaliteet mõistliku hinnaga!

- Mõlkide eemaldus
- Rahekahjude eemaldus
- Hinnad alates 40.- / detail

Töö võtab aega 1,5 - 3 tundi, samuti ei ole vaja pahteldada ega värvida autot - seega jäävad ära rooste ning värvitooni vahed.

TEL: 5568 4225

www.molgiexpert.ee

Vennad Vedu OÜ

- *Reisijate vedu 8-kohalise väikebussiga*
- *Hind 0,45 eur/kilomeeter*
- *Seisutund-ooteaeg kokkuleppel*

Tel 5278124 Madis
5153621 Aimar
vennadvedu@gmail.com

KLG

TORUTÖÖD

(vesi, kanalisatsioon, küte)

12 aastat kogemust

324 4103
5662 1147

Vaata ka
www.klgviru.eu

VÕIDU LAENUKONTOR

- väikelaenud käsipandi tagatisel
- laenud kinnisvara ja sõidukite tagatisel
- e-sigaretid ja vedelikud (erinevad tooted)
- kodutehnika
- komisjonipood kõik kaubad -20%

VÕIDU 52, RAKVERE,
T. 555 67508
AVATUD E-R 10-18, L 10-15

KAARDID ENNUSTAVAD.
Tel 900 1727. 24H.
h.1,09 eurot/min või
TELLI ENNUSTUS
h. 0,75 eurot/min
www.ennustus.ee

Tõrma surnuaiast 2,4 km

OÜ ACRO KIVI

- hauakivide- ja plaatide valmistamine
- kivist majanumbrid ja tänavasildid

Tellimine ka Daalia lillepoes
Laada 10a, Rakvere
www.hot.ee/acrokivi
Karitsa 6, Rakvere vald, tel 516 7181

WORCLY OÜ

JA TÖÖ SAAB TEHTUD!

EHITUSFIRMA WORCLY OÜ PAKUB KVALITEETSEID EHITUS –JA PAIGALDUSTEENUSEID.

TEENUSED

- Katusetööd
- Kivi - ja plekk-katused
- Eramute ehitus ja remont
- Puitfassaadid ja puitterrassid
- Mitte eluruumide ehitus
- Eramute renoveerimine

Kui Teil on plaanis lähitulevikus midagi ehitada, laiendada või nt. katust vahetada, siis meie firma tagab kindla kvaliteedi kooskõlastatud ajagraafikus.
Worcly OÜ

Tel +372 527 8191
worcly@gmail.com
www.worcly.ee

RENT

- matkaautod
- haagissuvilad
- kaubikud
- väikebussid 9. kohta

Tel. 5286581
www.matkaauto.ee

Automaatikad tiib- ja liugväravatele

Liugväravate detailid

Hooldus, remont, paigaldus

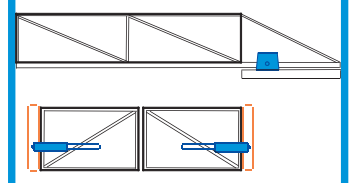

Tel 5555 8293
tenentte@gmail.com

* Lammutustööd
* Kaevetööd ja planeerimine
* Ekskavaatorite rent
* Laadurmasinate rent (BobCat)
* Sise- ja välistrasside ehitus
RKAMD EHITUS
www.rkamdehitus.ee
RENT tel 5300 2086,
EHITUS tel 501 7047

EHITAME VUNDAMENTE

ERAMAJAD

ABIHOONED

TÖÖSTUSED

GSM 58380255

KAUBIKU RENT

Tel. 5286581
www.matkaauto.ee

www.kuulutaja.ee

Virumaa katused oü

KATUSED
FASSAADID
ÜLDEHITUSTÖÖD
VIHMAVEESÜSTEEMID
KATUSTE TURVATARVIKUD
PLEKIKANTIMISTÖÖD
(detaili pikkus kuni 3,8m)

Arto 53 40 65 19
Marko 53 30 14 55
virumaa.katused@gmail.com

M.K. REIS-X OÜ

- **Reisijate vedu**
  8-50 kohaliste bussidega (ka väljaspool vabariiki).
- **Väikebusside rent**
  Pikemaajaliste lepingute puhul soodustus.

Tel 502 5996, 510 1872

UVERSA reklaam

Posti 5 b
Rakvere

KLEEBIS - JA VALGUSREKLAAMIDE valmistamine

Tel. 32 25277, 52 13406 www.uversa.ee

KONTORITEHNIKA

HOOLDUSKESKUS

* Arvutite ja printerite kiirhooldus ning remont.
* Tindi- ja tahma-kassettide täitmine.
* Sülearvutite ekraanide vahetus.
* Kvaliteetsed kasutatud sülearvutid
* Koduelektroonika remont

Kontoritehnika Hoolduskeskus
Vilde 14, Rakvere, tel 322 4534

Linum Invest

TEOSTAME ÜLD- JA SISELAMMUTUSTÖID.

TEL 5252 313
WWW.LINUMINVEST.EE

KORTERI VÄLISUKS

KOOS PAIGALDUSEGA AINULT 215.- EUROT

ASUME RAKVERES
TALLINNA TN 49
INFO TEL 512 7619

LINNA PIIRES TRANSPORT TASUTA

Miratex EHITUS

üldehitus
siseviimistlus
renoveerimine
katusetööd
fassaadi- ja soojustustööd

Miratex OÜ
Tel: 5800 1103
info@miratex.ee
www.miratex.ee

OHTLIKE PUUDE LANGETAMINE
PUUDE HOOLDUSLÕIKUS
VILJAPUUDE LÕIKUS
VÕSALÕIKUS
RAIETÖÖD

Tel 5822 8154
www.puulangetus.eu

WWW.VOODRILAUD.EE

Müügil:
Sise- ja välisvoodrilauad
Põranda ja terrassilauad
Kruntimine ja värvimine
Parimad hinnad!
Transpordi võimalus!
Tel. 51 32 021
www.voodrilaud.ee

www.torujyri.ee

TORU-JÜRI

20 aastat turul

Tel: 5237118

NR 1 katlamüüja Eestis

Finantsalane nõustamine ja raamatupidamine kõikidele raamatupidamis-kohustuslastele.

Projektide dokumentatsioonide ning eelarvete koostamine EASile, PRIAle jne ning ka ettevõtte enda jaoks.

AUGUSTIS SOODUSPAKKUMINE UUTELE KLIENTIDELE!

Lähem info tel 53648337 rebecca@karsgemi.eu www.karsgemi.eu

TEEME KOMBINEERITUD SURVEPESUAUTOGA JÄRGMISI TÖID:

Kanalisatsiooni- ja sadeveetorustike survepesu ning ummistuste likvideerimine, settepaakide tühjendamine ja puhastamine, kanalistasioonipumplate puhastamine, imbkaevude ja torustiku pesu, välistrasside veega täitmine ja surveproovid (vajalik 0,5´´ või 1 ¼´´ sisekeermega ühendus). Fekaali, liiva, muda imemine ja transport. Sulatame jäätunud kanalisatsioonitrasse.

Veepaagi maht 6 m³, imupaagi maht 6 m³.

FEKA EKSPRESS OÜ, info 5381 9930

CONTARO OÜ
www.contaro.ee
info@contaro.ee
Tel: +372 5282683
Autode, väikebusside & haagiste rent

STONEREX
PARIM LAHENDUS FASSAADILE!
Paigaldame:
» fassaadiplaate
» sokliplaate
» rõdupiirdeid
Tel 511 0286

www.kuulutaja.ee

RAAMATUPIDAMIS-TEENUS VÄIKEFIRMADELE
Tel (+372) 527 6062
genericoy@gmail.com

www.KINK24.ee
TELLI KINGITUSED INTERNETIST!
T-SÄRGID, FOTOTRÜKIGA KRUUSID, VÕTMEHOIDJAD JA PALJU MUUD PÕNEVAT!
PÕHJAKESKUSE I korrusel

RAAMATUPIDAMISTEENUS, FIRMA ASUTAMINE
Vilde 6a Rakveres (Kuulutaja majas).
Tel 322 0847, 510 6645
E-post solvering.info@gmail.com
SOLVERING OÜ

vilde autorent
Autorent
9-kohalised bussid
Transport
koos juhiga
Tel: (+372) 552 7977
www.vildeautorent.ee

Üldehitus
ja ventilatsioonitööd.
Projekteerimine.
EstpuitGrupp OÜ
Tel. 56450891
E-mail: estpuit.grupp@gmail.com

KODU

• Kasutatud väga heas korras **elektriradiaatorid** (Airelec, Atlantic), meeste / noorte UUS **kevad-sügis-talvejope** DE PUTA MADRE (S), **rulluisud** (tüdrukutele, poistele), **tänavakivid** (Kloostri, 6 m²), **hamstripuur, metallgaraazh, värava sepishinged**. Tel 5104 147

• Müüa soodsalt vähe kasutatud 2kohaline beežikirju sametkattega ettepoole **lahtikäiv diivanvoodi**, 2kohaline tumepunane vähest remonti vajav **nahkdiivan**, madal tumepruun **kummut** (2 kappi+2 sahtlit), **bambusest korvtool+kirju padi** (läbimõõt 115cm). Tel 5011 931

• Müüa kasut. korralik 2kohaline **diivanvoodi** (voodina 120x200). Tel 5567 7555

• Müüa korralik **nahkdiivanite kompl**. (3+2, värvus tumeoranž). Tel 5296 093

• Odavalt müüa uus **diivanvoodi** (Soome päritolu) ja **nat. nahkpalitu** (naiste, kapuutsiga), **kunstkarusnahkne jope** (mütsiga) **ja kapuutsiga 2 kevad-sügismantlit** (naiste). Kõigi suurus XL. Tel 5664 8311

• Müüa kasutatud **pesumasin** Paewoo Nano Silver (pealt laetav, eraldi kuivatustrumliga), **supitirin 8 supitaldrikuga,** kasut. vanem **tolmuimeja,** kasut. väike **grillahi** ja mahukas must **kandekott** (uus). Tel 5561 4458

• Müüa **pliit, keskkütteradiaatorid ja vanemaid kappe**. Tel 5634 3443

• Müüa **saan**. Tel 5349 6065

• Müüa **plekkvann** (1,7 m, uus), **WC-pott, kapsapütt** (rv), **gaasiahi, konservikarbisulgeja**. Tel 5345 5762

• Müüa **pianiino.** Tel 5887 6300

• Müüa odavalt heleroheline uus **naistejalgratas**. Hind 150 €. Tel 5680 3249

• Müüa väga vanad **puiduhöövelpink koos höövlitega, tõukekelk, margapuud** jm. Tel 5345 5762

• Müüa **külmkamber** 25 m² (54 m³). Tel 5029 938

• Haljala lähedal müüa heas töökorras **küttepuusaag** (4 kW, lm 50cm), **koonusega el. puulõhkuja** (5 kW) ja **kaabel** (10 m). Tel 5615 2771

• Soodsalt müüa kasutusel olnud **plastaken** (3 osa, keskelt avanev, 191x145). Tel 5347 7180

• Müüa **saunavihad** ja **kaseluuad** kohale toomisega 75 senti tk. Tel 5605 3798

OST

• Otsan **õunamahlapressi ja purusti**. Tel 5558 3686

• Ostan **seisma jäänud esemeid - vanast naelast kuni mööblini**. Tel 5079 984

• Ostan **majapidamise likvideerimisel jäänud esemeid** (kila-kolani). Tel 5031 849

• Ostan **töölaua, kruustangid, alasi, saunaahju, pliidiplaadi, praeahju, okastraati.** Tel 5031 849

• Ostan vanu **eesti- ja nõukogudeaegseid mänguasju**. Tel 5079 984

• Ostan igasugust **katkist kodutehnikat ja vanametalli, vanu raamatuid, toidunõusid, mööblit.** Tel 5673 8790

• Ostan **audio-videotehnikat, kulda** ja igasugust muud huvitavat kraami. Raha kohe kätte! Tel 5556 7508

• Ostan parima hinna eest **märgi-, postkaardi-** ja **mündikogusid**. Tel 502 9782

• Ostame **hõbedat** ja **kulda** igasugusel kujul. Kuld alates 17.00 €/gr. Hansa Antiik Pikk tn. 7 Rakveres, 324 0542

Müügil rikkalik valik heas korras kasutatud muruniiduktraktoreid ja raidertüüpi niidukeid, trimmereid-võsalõikureid, mootorsaage ning muruniidukeid. Soodsate hindadega müügil uued murutraktorid, muruniidukid, motoplokid, trimmerid, võsalõikurid ning mootorsaed.

Asume Rakvere vald, Sireli tee 3 (Tapa tee ristis)
tel 5037 729
32 24 174
www.saed.ee

Loe Kuulutajat internetis www.kuulutaja.ee

Vilde 14 JR MOTOPOOD KOMISJONIPOOD
SOODSA HINNAGA JALGRATTAD
(ühe ja kolme käiguga)
Hiina rollerite, ATVde ja krossikate remont
Suur valik laste jalgrattaid
LASTE ATV-d
(hind alates 325 €)
OSTAME
kasutatud jalgrattaid, rollereid, ATV-d, võrre
RAKVERE Vilde 14 BUSSIJAAMA VASTAS
Telefon 324 4240
E-R 9.30-17.00
L 9.30-14.00

Tasuta vanametalli koristus
(vannid, ahjud, radiaatorid, torud, plekk, akud, tööriistad jne)
Lääne- ja Ida-Virumaa piirkonnas
Tel 5079 984

Taaskasutatud rõivaste müügipunkt "SIRTSUD"
Avatud Rakveres
Sireli tee 6
(Rakverest Kadrina suunas ca 200 m)
T, N, R 10.00-18.00
L, 10.00 - 15.00
Müügile saabusid joped hinnaga 3-10 €
P.S. Tasumine sularahas!

KASUTATUD RIIETE JA MÖÖBLI LÕPUMÜÜK
reedel 29.08 9.00-18.00
Rakveres Laada 31a
E-R 9-15

KÜTTEPUUD

• Müüa **küttepuid** lepp (33 ja 50 cm). Kuulutus ei aegu! Tel 5695 1163

• Müüa **küttepuid** ja **kaminapuid** (erinevad puuliigid, pikkused). Kohaletoomisega. Tel 514 3328

• Müüa **briketti** ja **sütt** kohaletoomisega. Tel 503 2269

• Müüme Haljalas **kuivi kase- ja lepapuid** (40liitrilises kotis). Halgude pikkus 30 cm. Hind lepal 2 € kott ja kasel 2,30 € kott. Tel 505 1528

• Müüa kuivad **kütteklotsid** 40 L kottides. Ostes 100 tk transport Rakvere piires 40 km tasuta. 1 kott - 1,60 €. Tel 5036 867

• Müüa **kütteklotse** ja **kaminapuid**. Vedu tasuta. Tel 523 8503

• Müüa lõhutud **küttepuid**, metsakuiv kuusk (50 cm) ja kask 40l võrkudes (2 €/võrk). Ka väikesed kogused, transport Rakvere ümbruses tasuta. Telefon 5873 2803

• Müüa **küttepuid** (kask, lepp ja metsakuiv). Hind 32 €/ruum. Tel 5365 3504

• Müüa lõhutud **küttepuud** lahtiselt ja võrkkottides. Suurem kogus soodsamalt ja järjekorrata. Toome puud ise kohale. Hea hind! Tel 5046 111

• Müüa kuivad **küttepuud** (33- ja 50cm, 40 € m³). Väikese koguse (2 m³) transport Rakvere ümbruses tasuta. Tel 5218 234

• Müüme Haljalas **küttepuid.** Lehtpuu, transport, koorem 5 m³. Tel 5051 528

• Müüa saetud-lõhutud **küttepuud** (kuivad ja toored). Tel 5192 4320

• Müüa kuivad **ahjupuud** (kuusk) 50cm. Tel 5567 5755

• Müüa saetud ja lõhutud **küttepuid** 5rm alustel ja võrkkottides (kask, sanglepp, saar, lehis või kuusk). Hind alates 3 eurost võrk. Toome puud riidas teie õue. Tel 5399 3702

• Müüa Rakveres kuivi **pliidipuid** (lepp) 40L kotis. 2 € kott. Tel 5567 5755

OST

• Ostame **3m küttepuud.** Tel 5365 3504

MÜÜA KÜTTEPUID (lehtpuu)
NB! Hinnad head
Transpordi võimalus
Helistada 8-17:00
Tel 5900 0140

KK HAKET
MÜÜA LÕHUTUD KÜTTEPUID (sanglepp)
34 € / ruum
Rakvere piires transport tasuta!
Tel 5354 1618
www.haket.ee

Müüa KÜTTEPUID ja KLÖTSE Vinnis 5783 8999

MÜÜA LÕHUTUD KÜTTEPUID (LEPP, KASK) KOHALETOOMISEGA.
TEL 5695 5572

OÜ Viru Halud MÜÜB kvaliteetset küttepuud.

Hind al. 30 eur/rm koos transpordiga.
Tel. 555 60 240

MÜÜA
puulõhkumis- / halumasin
Hüdrauliline, lõhkumisjõud 6,5 tonni, halu pikkus kuni 52cm, 230V; 2200W. Jalgadel.

Tel. 507 4407
reinar@rakaselg.ee

EHITUS

• Müüa **saematerjali, voodri- ja põrandalauda**. Tel 5089 215, www.toomonu.ee

• Müüa kuivi **laudu ja planke**. Tel 5813 2914

• Müüa **nurgasaag Metabo**. Tel 5198 4315

• Müüa **kreissaag, suur tööstusvoolukäi, lukksepa töökapp koos kruustangidega**. Tel 5567 4661

• Müüa **kreissaag 3F.** Tel 5349 6065

• **VÄRVIME TEIE MAJA.** Teeme üldehitus- ja viimistlustöid. REGI OÜ 5562 6123

Uhtna saeveski
müüb aastaringselt soodsalt saematerjali ja terrassilaudu.
Laud alates 120€/tm
Pruss alates 140€/tm
Tel 529 9582

OÜ ESTMET IE müüb
katuse-, seina- ja sileplekki (kivi-, trapets- ja laineline profiil)
Hind al. 4 eurot m².
Saadaval **harja- ja viiluplekid.**
Hind 3 eurot jm
Tel 508 6435

LOOMAD

• **Võtan hoida teie lemmikloomi.** Võin ka järele tulla ja tagasi tuua. Vajadusel käin ka kodus hooldamas. Tel 5394 2814

• Müüa **kääbustaksi kutsikad**. Info tel 5279 486, 5236 420

• Müüa saksa **lambakoera kutsikad** (süsimustad). Tõutunnistus, mikrokiip ja vaktsiin. Abi koolitamisel! Tel 5566 8377, http://www.estrellest.eu/2014/08/estrellest-d-pesakond/

• Müüa 4 isast tõupaberitega **bernhardiinikutsikat**. Kutsikad on 2 kuud vanad - kiibitud, vaktsineeritud ja ussirohi antud. Rohkem infot 5145 764

• Ära anda võrratud **kassipojad**. Tel 5305 3227

• Ära anda **kassipojad**. Helistada õhtuti peale 20 tel 5383 5414 või 32 95 248

• Müüa **hiidküülikuid**. Tel 5674 0099

PÕLLUMAJANDUS

• Müüa soodsa hinnaga **talusealiha.** Info tel 5059 151 või 5354 3002

• Müüa **metsa- ja aasamett** (5 €/kg). Tel 5190 4833

• Müüa **mett**. Tel 5349 6065

• Müüa **mett** Rakvere lähedal asuvast külast. Mesi on pakendatud 1,4 ja 0,7 kg plastikämbritesse. Hind vastavalt 8 ja 4 eurot ämber. Rohkem infot 5340 8117

• Müüa **kartulit** "Gala", vedu. Tel 5141 338

• Müüa **otra**. Tel 5200 783

• Müüa **otra, nisu ja jahu**. Kohale toomise võimalus. Tel 5200 783

• Müüa **heina**. Hein on pallides. Tel 32 53 549, 5451 7181

• Müüa varsti **lüpsmatulev mullikas.** Tel 5804 1375

• Müüa kaks noort väga sõbralikku **jäärapoissi**. Tel 5157 765

• Müüa kvaliteetset **lambasõnnikust valmistatud mahekomposti**. Transpordivõimalus. Lisainfo telefonil 5053 340, 5259 239

• Müüa **sõnnikut**. Tel 5685 8009

• Müüa soodsalt **ekskavaator** Jumz . Tel 5230 625

• Müüa **T-40 käivitusmootor** 200 € ja sõiduauto **haagis Zubrjonok** 300 €. Piirkond Haljala. Tel 5836 4842

OÜ Oleg Grossi Talu Annikvere sigala

ostab kokkuleppehinnaga

KVALITEETSET SÖÖDATERAVILJA

Maksmine toimub peale vilja laboratoorset uuringut.

Info: 5347 6567

MÕDRIKU ILUAED

NÜÜD MÜÜGIL SUURES VALIKUS LILLESIBULAID!

MÜÜME SIBULAID KA POSTI TEEL! SIBULATE KATALOOG MEIE FACEBOOKI LEHEL.

KOGU MEIE KAUP KUNI HOOAJA LÕPUNI -25% V.A SIBULLILLED!

METS

• Firma ostab **metsamaterjali**. Tel 5365 3504

• Ostame **kasvavat metsa ja raieõigust**. Tel 5365 3504

KK HAKET

OSTAME KASVAVAT METSA JA RAIEÕIGUSI. Metsaraieteenus

Tel 5354 1618

www.haket.ee

www.kuulutaja.ee

Lihakarn OÜ ostab kokku

VEISEID

• **NOORLOOMAD ja PULLID**
eluskaal üle 420 kg
HIND KOKKULEPPEL

• **LEHMAD**
eluskaal üle 420 kg
HIND KOKKULEPPEL

Tasumine toimub koheselt!
Lisainfo telefonil 512 4699

Tartumets ostab metsakinnistuid ja põllumaid kogu Eestis.
Tel 5557 7007.
janno@tartumets.ee
www.tartumets.ee

Silvmar Grupp ostab
- metsakinnistuid (võib olla ka raiutud)
- metsamaterjali
- raieõigust

Samas osutab
- metsaraieteenust

tel 517 4176;
faks 325 1806, silvmar@hot.ee

www.landeker.ee
OÜ LANDEKER

OÜ Landeker ostab metsa ja maad, sobib ka läbiraiutud ja hüpoteegiga maa, ettemaksu võimalus!

Tel 489 4055, 511 0415, 517 9866, faks 489 4962.

Firma ostab PALKI, PABERIPUUD ja KÜTTEPUUD. Tasu kohe! Transport meilt. Ostame ka RAIEÕIGUST (raielanke). Teeme METSARAIE KOMPLEKS-TEENUST:
* saagimine
* väljavedu
* autotransport.

Tel 527 4255

OÜ ostab
metsakinnistuid, raieõigust ja põllumaid.
Tel 5559 3322

Põhjapuit OÜ
OSTAME metsakinnistuid, raieõigust ja metsamaterjali. Pakume metsa-raieteenust.
Tel 5665 4087
info@pohjapuit.ee

Ostame metsakinnistuid
OÜ Södra Metsad
Merivälja tee 1, 11911 Tallinn
Tel 516 3569
Fax 609 8055
e-mail taavi.mullerson@sodra.ee
SÖDRA

VANAVARA

• Ostan **seisma jäänud esemeid - vanast naelast kuni mööblini.** Tel 5079 984

• Ostan **kummuti, ümmarguse laua, toole, kohviveski jne esemeid**. Tel 5031 849

• Ostan vanu **eesti- ja nõukogude-aegseid mänguasju**. Tel 5079 984

• Ostan **vanu märke, silte, embleeme**. Pakkuda võib kõike! Tel 5079 984

Ostame tuhandeid imelikke ja vähem imelikke VANAAEGSEID ESEMEID maalt ja merelt, talust ja mõisast, keldrist ja pööningult, toast ja aidast, külast ja linnast: kapid, kummutid, toolid, lauad, puhvetid, peeglid, kirj.lauad, kunstiteosed (maalid, graafika jm) kirjandus, postkaardid, fotod, albumid, hõbeesemed, toidunõud, lühtrid, õlilambid, küünlajalad, kohviveskid, margapuud, seinakellad, õmbl.masinad, pudelid, sõjatemaatika (kiivrid, pandlad, mõõgad, aumärgid, vormid), pildiraamid, mänguasjad, mündid, märgid, paberraha jpm. Valikuliselt ostame ka nõuk.aegset kraami. RAHA KOHE. Tühjendusostud majapidamiste likvideerimisel. KOJUKUTSED on kõikides GROSSI kaupluste asupiirkondades üle Eesti TASUTA. Antiigiäri Hansa Antiik PIKK 7 RAKVERES. Tel 324 0542, 528 2330

ANTIIGIÄRI OSTAB IGAT SORTI VANAVARA: puhvetid, riidekapid, raamatukapid, kummutid, lauad, toolid, rätikunagid, kohviveskid, margapuud, samovarid, petroolilambid, pudelid, portselan- ja klaasnõud, seina- ja taskukellad, kirjandus, kunst (maalid, graafika), fotod, postkaardid, kuld- ja hõbeesemeid, mündid, märgid, paberraha, sõjatemaatika (kiivrid, mõõgad, pandlad, vormid) jpm. Valikuliselt ostame ka nõukogudeaegset kraami. Tühjendusostud majapidamise likvideerimisel. RAHA KOHE! KOJUKUTSED! ANTIIGIÄRI LAADA 14 (vana turuhoone), RAKVERE. Tel 323 0702, 506 7819

TEATED

• **Meristo Õigusbüroo** Tallinna 21 Rakvere (II korrus). Tel 322 3930, 514 1346

• **Jurist** tel: GSM: +372 50 34 352

• **JUUKSUR** Rohuaia 21. Ootan uusi ja endisi kliente. Soodsad hinnad õpilastele! Tel 5342 5032, 32 23 506

• **19. augustil** Rakveres Vabaduse tn **kaotatud mob.telefon HP** (suure ekraaniga). Tel 5347 7180, vaevatasu

Rakveres bussijaama vastas
Vilde tn 3
AVATUD
LIHAPOOD
Müügil
raieliha alates 3 €/kg
veerandkehad 2,45 €/kg

Loe Kuulutajat internetis www.kuulutaja.ee

KUI SIND VAEVAVAD VEENILAIENDID VÕI ON JALAD VÄSINUD, TURSES, SIIS KÜLASTA
SUKAKABINETTI
PROFÜLAKTILISED JA RAVISUKAD (SUKKPÜKSID, PÕLVIKUD) MEESTELE, NAISTELE, RASEDATELE

KONSULTATSIOON, MÕÕTMINE, MÜÜK. VASTUVÕTT ILMA SAATEKIRJATA. KONSULTATSIOON JA MÕÕTMINE TASUTA.

RAKVERE POLIKLIINIK TULEVIKU 1, KAB. 29
INFO JA REGISTREERIMINE:
555 60784

MUUD

• **www.toonklaas.ee**

• **KAARDID ENNUSTAVAD**. Tel 900 1727. 24H. Hind 1.09 /min või TELLI ENNUSTUS h. 0,75 /min. www.ennustus.ee

• **NÕUANDELIIN** tel 900 5020. Kui elumure vaevab ja vajad hingeabi, anname soovitusi. Vastame eraelu, tööd ja tervist puudutavatele küsimustele. Kõne hind 0,97 eurot/min.

• **ALUMIINIUMIST KATUSEREDELID**. Õhtuti tel 5289 418

• Müüa **platesaag, seinakäi, höövelpink** (tera 30 cm), **met. lõikekmpl. + kaks hapnikuballooni**. Tel 5279 486

• Ostan **metallmahuti** (3-10 m³). Tel 5558 3686

TULE SAUNA!
Kuke 3 Rakvere
* PUUKÜTTEGA LEILISAUN
* Grilliruum
* Võimalik rentida peoruum erinevateks tähtpäevadeks (kuni 20 inimest)

R 14-16 naised
17-22 mehed
Info tel 516 5591

TARKA LAEN
annab lühiajalist pandita väikelaenu pensionäridele.
Raha kohe kätte!
Asume Rakveres Tallinna tn 21-48 I korrus.
Oleme avatud E-R 09.00-17.00
Tel 5811 2155
tarkalaen@gmail.com
Tegemist on finantsteenusega. Vajadusel konsulteerida asjatundjaga.
Krediidi kulukuse määr on 150% kuus. 10 eurot võtad 1 kuuks, tagasi maksad 15 eurot

VIRULAEN LAENUKONTOR
TAGATISETA LAENUD
Pandita väikelaenud
100€ laenamisel 1 kuuks tagasimakse 130€. Krediidi kulukuse määr 185% kuus.
Laenud ja perioodid vastavalt soovile
Asume LAI 1
(Lai tn ja Rohuaia nurgal)
INFO:56049687
Tegemist on finantsteenusega. Vajadusel konsulteerida asjatundjaga.

VIRUPANT PANDIMAJA
TAGATISEGA LAENUD
Laenud käsipandi, sõidukite ja kinnisvara tagatisel
585/14K Kulla pantimisel alates 17€/g
Lepingutasu puudub
Laenud ja perioodid vastavalt soovile
Asume LAI 1
(Lai tn ja Rohuaia nurgal)
INFO:56049687
Tegemist on finantsteenusega. Vajadusel konsulteerida asjatundjaga.

Erootikapood HOT LIPS
IGA NÄDAL UUS KAUP!
E-R 12.00-19.00
L 10.00-16.00
Rohuaia 21
I korrusel

Ostan kaubaaluseid „EUR", „FIN" ja märgistamata.
Tel: 5552 2789

KUULUTA KUULUTAJAS!
SAADA kuulutuse tekst kuulutus@kuulutaja.ee
HELISTA 32 25 091
TULE toimetusse
E – R 9.00–17.00
Vilde 6a Rakvere

Antakse välja seitsmes Vest-Agderi kunstistipendium ja selgus Jönköpingi stipendiumi saaja

Lääne-Viru sõprusmaakond Vest-Agder Norrast annab seitsmendat korda välja stipendiumi Lääne-Virumaa tegutsevale kunstnikule.

Lääne-Viru Maavalitsus ootab ettepanekuid, keda innustada tänavu Vest-Agderi kunstistipendiumiga.

Vest-Agderi kunstistipendiumist on eelneva kuue aasta jooksul toetatud kümmet Lääne-Virumaa inimest.

Maavalitsuse poolt moodustatud komisjon valib esitatud kandidaatide seast vähemalt ühe kunstniku ning esitab kandidaadi andmed edasi Vest-Agderile. Otsus tehakse teatavaks hiljemalt 1. detsembriks. Stipendiumi taotlus peab sisaldama kunstniku isikuandmeid (sh pangakonto number), loetelu 2014. aasta tähtsamatest töödest/projektidest ja kirjeldust stipendiumi kasutamise kohta.

Lääne-Viru maavalitsuse haridus- ja sotsiaalosakond ootab vabas vormis taotlusi märgusõnaga "Vest-Agderi kunstistipendium" 15. septembriks elektrooniliselt aadressil haridusosakond@laane-viru.maavalitsus.ee või postiaadressil F. R. Kreutzwaldi 5, 44314 Rakvere.

Selgunud Jönköpingi stipendiumi 2014 saaja: Rootsi Eesti Selts Jönköpingis otsustas oma 12. stipendiumi anda noorele meie maakonna muusikule, Tapa vallast pärit Teno Kongile.

Noorte tromboonimängijate hulgas on Teno Kongi üks Eesti parimatest. 2012. aastal saavutas Teno üleriigilisel noorte puhk- ja löökpillimängijate konkursil 2. koha, 2013. ja 2014. aastal 1. koha. 2013. aastal saavutas ta veel Riias toimunud rahvusvahelisel konkursil Karlis Izarts VIII "Young Virtuoso" oma vanusegrupis esikoha.

Kuulutaja

VIRU MATUSETEENUSED

MATUSEABI 24 h
Tel 5161480

Kirstu- ja tuhastamismatused ning matusetarvikud
Külmik: Lõuna 1a Rakvere
Vormistamine: Kunderi 6 Rakvere
Tel 322 3046

MATUSETEENUSED

Külmhoidla
Matusetarbed
Transportteenused

AARE ROHUMETS
Matusetalituse korraldaja-muusik

Tallinna 15 Rakvere
RAKVERE MATUSEBÜROO OÜ

24 h tel 516 4699
324 4473

HAUAPLATSI ABI
Hauaääriste (rantide) valmistamine, hauasamba paigaldus, liivavedu ja paigaldus ning hauaplatside korrastus ja hooldus Lääne-Virumaal ja Järvamaal.
Alati soodsamad hinnad!
Kasuta võimalust!

Info tel 5843 7800

Sa meie hulgas säravaim ju olid
ja nüüd - Su lahkumine nõnda äkki tuli

Armast

MILVI KOORTI

mälestavad ja avaldavad kaastunnet omastele klassikaaslased õhtukeskkooli päevilt

Avaldame kaastunnet tütrele ja pojale peredega ema, ämma ja vanaema kaotuse puhul.

Korteriühistu Eha 3, Kunda

MILVI KOORT

Mälestame head sõpra ja kaaslast spordiradadel ning avaldame kaastunnet omastele.

Kelli, Arvi, Eha

HINNAD RAKVERE TURUL

Turg avatud: Laada 39
T - L 8.00 - 16.00
Seisuga: 28. august 2014

Kauba nimetus	Kogus	Madalaim hind	Kõrgeim hind
Kartul	kg	0,40	0,70
Küüslauk	kg	7,00	8,00
Sibul	kg	1,20	1,50
Till	kg	10,00	
Petersell	kg	5,00	
Roheline sibul	kg	5,00	
Kurk	kg	0,60	1,30
Värske hap.kurk	kg	5,00	
Tomat	kg	1,80	2,50
Värske kapsas	kg	0,40	
Nuikapsas	kg	1,50	
Suvikõrvits	kg	0,60	
Kaalikas	kg	1,00	1,50
Porgand	kg	1,00	1,50
Peet	kg	0,60	1,50
Paprika	kg	1,50	1,80
Kibepipar	kg	7,00	10,00
Mustikad	liiter	4,50	5,00
Pohlad	liiter	6,00	6,50
Astelpaju marjad	liiter	6,00	
Vaarikad	kg	10,00	
Õunad	kg	1,00	2,00
Ploomid	kg	1,80	2,90
Pirnid	kg	2,30	
Arbuus	kg	1,20	
Viinamarjad	kg	2,00	2,80
Kukeseened	kg	7,00	
Mesi	kg	6,00	
Kärjemesi	kg	13,00	
Koduleib 450g	tk	2,00	

Laupäeval, 30.augustil
Peipsi kala müük! (värske ja suitsutatud)

Turul veel müügil:
* suvelillekimbud,
* tööstuskaup (jalanõud, riided),
* kasutatud riided

Info tel 32 23 877, turg@ogelektra.ee

Lennuki 17, Rakveres Virumaa Varjupaigas ootavad kodu:

Tüdruk on 1aastane emane kass. Armastab peamiselt diivanil peesitada, meeldib kui silitatakse ja kaissu võetakse ning iseloomult väga sõbralik ja rahulik. Sobib ka teiste kassidega ning lastega. Ta on väga rahuliku loomuga, müramine ja mängimine pole talle oluline. Saanud ussirohtu, vaktsineeritud, mikrokiibistatud, steriliseeritud ja kasutab ilusti liivakasti

Minni - 24.07.14a. leitud Rakvere linnast Tammikust kahe kuune kiisutüdruk.

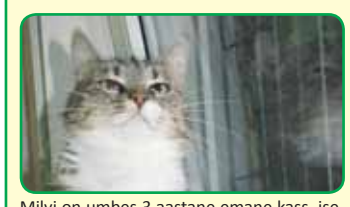

Milvi on umbes 3 aastane emane kass, iseloomult väga sõbralik, selline vahva memmekas, kes istuks pidevalt süles ja saaks paisid ja hellitusi. Kuna Milvi on harjunud õueelu elama, siis sobib ka kuhugi maale talu perenaiseks, et seal kord majja lüüa hiirte ja rottide koha pealt. Saanud ussirohtu, vaktsineeritud, mikrokiibistatud, steriliseeritud ja kasutab ilusti liivakasti.

Siia - Emane sõbralik kass, saanud vajalikud vaktsineerimised, ussirohu, mikrokiibi ning steriliseeritud.

Matu, must, kui öö, ainult kõhu all paar valget karva, ootab seda Õiget! Meie Matu on sõbralik, armastab inimese tähelepanu ja on rahuliku loomuga! Talle meeldiks uues kodus, kui lubataks veidike diivanil pikutada ja paisid nautida! Enamus ajast meeldibki talle kuskil lösutada nii et sobib ideaalselt ka vanemale inimesele, kes ei jaksa päevad läbi kassipojakrutsikitega toime tulla. Talle meeldib, kui teda sügada pea pealt ja põskedelt, mis aga ei meeldi on see, kui minna peast allapoole, siis annab ta kenasti näoilmega ja käpamatsuga märku, et see seal on tema territoorium! Vahel, kui paid on liigagi mõnusad läheb Matul lausa kõht mõnust tühjaks ja siis on vaja krõbinakausi kallale minna ja seal paisid edasi nautida! Vanust on kiisupoisil 3, mis ei ole ei vähe ega palju, ehk siis on meie Matu veel noor poiss! Mängimine talle eriti huvi ei paku, ta võib küll vaadata seda veerevat palli või krõbisevat hiirt, aga järgi ta neile ei jookse, AGA see kõik võib muutuda OMA kodus, kus pole stressirohket keskkonda ja kus ta tunneks end vabamalt! Kui nüüd järele mõelda, siis üks mäng on, mida Matu naudib.. nimelt ronib tema teki alla ja Sina vead sõrmedega üle teki, oiiii, kui äksi täis läheb selle peale meie Matu terve puur kohe vappub! Uues kodus võiks ju temaga sellist mängu mängida küll! Saanud ussirohtu, vaktsineeritud, mikrokiibistatud, kastreeritud ka kasutab ilusti liivakasti.

Miina - Aastane emane kass, saanud vajalikud vaktsineerimised, mkrokiibistatud ning steriliseeritud.

Elle - Elle on umbes 2 aastane emane kass, saanud ussirohtu, vaktsineeritud, mikrokiibistatud, steriliseeritud ja kasutab ilusti liivakasti.

Kontakttelefon 5309 0510
Kasside infotelefon 516 2473
virumaa@varjupaik.ee
http://virumaa.varjupaik.ee

Toeta meid!
Varjupaikade MTÜ
A/a 10220068203017
selgitus Virumaa varjupaigale

oNu UNO ★30585★

	Linn Soomes	Näitleja	kuna	Irving Stone'i teos	Teravili	Titaan	kuna	Raha-ühik	United States	kuna	Endine baleriin	Rooma number	ETKNRP	„Õnne" tegelane	kuna	Mehhiko kitarrist	Suur-võistlus	Umbrohi	kuna	E T V saade	Kala	kuna	Ennemini	Majasilm	Inglise mehe-nimi	Vääris-gaas
Hetk							Pill / Poliitik								Helitöö / Kitsas metsasiht							Koht / Järjest tähed				
Iriidium			Kirjanik							Järjest tähed / Laulja			Lahti tegema / Tööriist						Kirjanik / Koorijuht							
Anum						Lennuki-mark / Sidesõna			Plu-toonium / Osariik USA-s			Raienuga / Kusti õde					La-bemoll / Angara lisajõgi			Dirigent / Suurriik						
																						Euroopa Nõukogu / Spordi-vahend			Maali-kunstnik	
TKNRLP		Asesõna / Lühend kirjas			Inter-rinne / Moes			Lennuki-mark / Asesõna			Amet / *Versus*							Järjest tähed / Asesõna			*Artium magister* / Rubiidium			Pikk vokaal / Suur-võistlus		
Lühend kirjal			Loom											Kängu-jäänud kodanik									Noorte-ühendus			
Nõu-pidamine							Maali-kunstnik					Endis-aegne pinna-mõõt								Linn Saksa-maal						

Sumo MMil osaleb kaks läänevirulast

Sumo tänavused MMvõistlused toimuvad 30.-31. augustil Taivanil Kaohsiungis. Eesti esindajate hulka kuulub ka kaks SK Sakura kasvandikku: Oliver Valdre (16a, 180cm, 145kg) ja Toomas Braun (17a, 190cm, 150kg). Võistkonna treener on läänevirulane Riho Mäe.

Eestlaste ettevalmistus MMiks toimus koos Jaapani sumokoondisega Jaapani rahvusülikooli sumoklubis Nichidai. Eks-ozeki Baruto eestvedamisel külastati ka profiklubide treeninguid, et tutvuda sealse õhkkonna ja olustikuga. Olles nuusutanud sumotalli õhku ja rinda pistnud noorte sumoproffidega on noormeestel kergem otsustada, kas nad tahavad selle eluga tulevikus liituda või mitte.

Treening Nichidais, Toomas ja Oliver vasakul tagumises nurgas.

Foto: erakogu

Kaohsiungis võistlevad noormehed juunioride vanuseklassis (U18), Oliver raskekaalus (üle 100kg) ja Toomas absoluutkategoorias. Kahekesi tehakse kaasa ka võistkondlikul turniiril.

Treenerite Riho Mäe ja Kaido Höövelsoni hinnangul kohanesid noormehed kohalike oludega hästi ja pidasid tublilt vastu ka koormustele. Riho Mäe hinnang poiste vormi kohta: „Kui lollusi ei tee, siis peaks MMil päris hea tulemus tulema."

Noormeeste senised saavutused

Oliver Valdre

2013: noorte (U14) Euroopa meister raskekaalus

2014: kadettide (U16) Euroopa meister raskekaalus

2014: Eesti kadettide (U16) meister raskekaalus ja absoluutkategoorias

2014: Eesti juunioride (U18) hõbe raskekaalus ja absoluutkategoorias

Toomas Braun

2011: noorte (U14) EMi hõbe raskekaalus ja pronks absoluutkategoorias

2014: Eesti juunioride (U18) meister raskekaalus ja absoluutkategoorias

Eesti veoautokrossi meistrivõistlused jätkusid Läti pinnal

Lätis Smiltenes toimunud Eesti ja Balti meistrivõistlustel veoautokrossis pidi meie maakonna selle ala parim Marko Tiinas finaalsõidu tehniliste probleemide tõttu küll katkestama, kuid enne septembris sõidetavat viimast etappi säilivad tal head lootused kuldmedalivõiduks.

Klassis GAZ 51/52 võistlev Uhtna autosportlane Tiinas oli mõlemas poolfinaalsõidus kolmas, kuid finaal jäi tal esimeste ringide järel pooleli. „Juba hommikul tundus, et autol pole seda õiget tõmmet, kuid viga üles ei leidnud," ütles ta. „Hiljem kodus selgus, et probleem oli süütesüsteemis."

Kuna ka Tiinase suurimatel konkurentidel lätlastel Andris Jurcinsil ja Bruno Leimanisel oli halb päev – mõlemal jäi finaal pooleli – säilis läänevirulasel lootus tiitlivõiduks. „Hooaja suurim eesmärk oli võistlus Venemaal, mis ka õnnestus," rääkis Tiinas (saavutas seal esikoha – toim.). „Balti meistrivõistlustele ma suurt rõhku ei pannud, sest Venemaa võistluse tõttu ma esimesel etapil osaleda ei saanud. Eesti etapid olen saanud kaasa teha ja kui nüüd tabelit vaadata, siis seis on põnev – teoreetiliselt on kullalootus veel kuuel-seitsmel mehel."

Eesti meistrivõistlusi juhib Andris Jurcins 37 punktiga, Võrumaa krossimehel Rainer Visselil on 36 ja Tiinasel 35 punkti. Etapi võitja teenib 15, teine koht 13 jne punkti, lisapunkte on võimalik saada ka poolfinaalsõitude esimese kolme koha eest ehk maksimaalne punktisumma etapilt on 21. Kuna ka sarja kaheksandal mehel on koos 24 punkti, tuleb medaliheitlus viimasel etapil, mis sõidetakse 20. septembril Võrumaal Hinsas, tasavägine. Lisaks EMVle kuulub see võistlus taas ka BMV arvestusse.

Balti meistrivõistlustel kuulub kolmikvõim lätlastele, kuid hea õnne korral on ka hetkel seitsmendal kohal paikneval Tiinasel võimalik tõusta esikolmikusse.

Veobagidel on Viljar Kask Väike-Maarjast enne viimast etappi EMV absoluutarvestuses kuues, ent juhib GAZ 51 mootoriga bagide arvestuses. Lenar Rohtla (Tamsalu) on kohe tema kannul seitsmes. Balti MV arvestuses on meie mehed koha võrra kõrgemal, vastavalt viies ja kuues.

Veoautodel GAZ 53 läänevirulased tänavu esindatud pole. Sarja juhib Ardo Kuus Võrumaalt. Kolmandal kohal paiknevale Priit Teivejõele tasub kaasa elada ka läänevirulastel, sest olgugi, et mees elab Järvamaal Roosna-Allikul, on ta tugevalt seotud Tapa krossimeestega, olles näiteks abiks Tapa krossiraja ettevalmistamisel ja võistluste korraldamisel.

Aivar Ojaperv

Tarva jalgpallimeeskond jätkab esiliiga tagumises pooles

Rakvere JK Tarvas võitis Eesti jalgpallimeistrivõistluste esiliiga eelmises voorus Pärnu Linnameeskonna 4:2, kuid enne seda saadi kolm kaotust endast nõrgematelt või võrdse tasemega võistkondadelt: autsaider Tallinna FC Puumale kaotati 1:2, Kiviõli FC Irbisele 1:3 ja Viljandi JK Tulevikule 1:4.

Suvel näis, et JK Tarva asjad liiguvad ülesmäge, võistkonnale palgati ka kogenud treener Valeri Bondarenko, kuid tulu sellest tõusnud pole. 26 mängu järel asub JK Tarvas seitsmendal kohal ja erinevalt paarist-kolmest viimasest hooajast peab meeskond vaatama selja taha, et mitte esiliiga A-tasemelt välja langeda: Vändra Vaprus on vaid kahe ja Kiviõli meeskond kolme punkti kaugusel. Kolmanda liiga idatsoonis kuulub Tarvas II samuti viimaste hulka: koos Ambla meeskonnaga jagatakse 6 punktiga tagant teist-kolmandat kohta. Viimase koha on endale kindlustanud IAFA Estonia, kes poole hooaja järel turniirist loobus.

1	Tallinna FC Flora II	26	16	5	5	70:29	53
2	Tallinna FC Levadia II	26	14	6	6	73:39	48
3	Pärnu Linnameeskond	26	14	1	11	84:61	43
4	Viljandi JK Tulevik	26	12	5	9	38:34	41
5	FC Kuressaare	26	11	4	11	52:61	37
6	Nõmme Kalju FC II	26	10	6	10	51:48	36
7	Rakvere JK Tarvas	26	8	8	10	41:52	32
8	Vändra JK Vaprus	26	9	3	14	39:51	30
9	Kiviõli FC Irbis	26	6	11	9	46:62	29
10	Tallinna FC Puuma	26	2	7	17	28:85	10

Viimati kohtus JK Tarvas II Amblaga ja kaotas 0:5.

Neljanda liiga idatsoonis on SK Tapa hooaja teist poolt mänginud pisut paremini kui esimest. Viimati jäädi küll Raasiku Valla FCle alla 0:5, kuid tabelis on 12 punkti, mis annab tagant kolmanda koha.

Aivar Ojaperv

Martin Müürsepp ei tulegi Tarva abitreeneriks

Alles hiljuti Tarva korvpalliklubi abitreeneriks värvatud Martin Müürsepp muutis oma otsust ja jätkab samas ametis oma senisel töökohal Kalev/Cramos.

„Eks Martin oli rohkem harjunud Alariga (Varrak - toim.) Kalev/Cramos tegutsema ja meil on siin võibolla rohkem harrastustasemel asjad", ütles Tarva peatreener ja eestvedaja Andres Sõber Delfile."

Ta ei soovinud ka Rakveresse elama tulla ning igapäevane sõit Tallinnast rääkis ka otsusele kaasa."

Samas ei välistanud Sõber, et Müürsepp võiks tulevikus Tarvasse naasta.

Kuulutaja

KUHU MINNA

Rakvere Teatri mängukava septembris

19/23. septembril kell 19
Seitsmeteistkümnenda nuku suvi
Rakvere Teatri suur maja
(lav. Toomas Suuman)

20. septembril kell 19
Uno Bossa
Rakvere Teatri suur maja
(lav. Hardi Volmer)

26. septembril kell 19
Elu ja kuidas sellega toime tulla
Rakvere Teatri suur maja
(lav. Üllar Saaremäe)

27. septembril kell 19
8 armastavat naist
Rakvere Teatri suur maja
(lav. Eili Neuhaus)

19/23/24. septembril kell 19
Viimase öö õigus
Rakvere Teatri väike maja
(lav. Raivo Trass)

20. septembril kell 19
Algused
Rakvere Teatri väike maja
(lav. Nils Riess)

25. septembril kell 19
Leenane´i kaunitar
Rakvere Teatri väike maja
(lav. Üllar Saaremäe)

26. septembril kell 19
Lahuselu
Rakvere Teatri väike maja
(lav. Kalju Komissarov)

27. septembril kell 19
Leping
Rakvere Teatri väike maja
(lav. Indrek Apinis)

30. septembril kell 19
Kullervo
Rakvere Teatri väike maja
(lav. Lauri Maijala)

TEATRIKINO

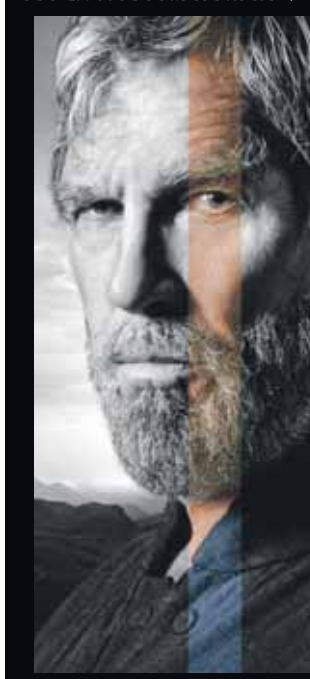

ANDJA
1. september kell 18 ja 20
6. ja 7. september kell 15:30, 17:20, 19:15 ja 21:05
Seiklus, fantaasia
(Alla 12 a mittesoovitatud)
rakvereteater.ee

www.kuma.fm

HELIKOPTERILENNUD OTSE PEOPLATSILT
EESTI ja SOOME LANGEVARJURITE SHOW
9-D KINO • SKYJUMP • ZORBID MAAL JA VEES
KAHEKORRUSELINE BUSS • TSIKLIPARAAD

KUMA 26 KUMA RAADIO 21

SÜNIPÄEV

30. august
Veskisillal
kell 14.00
kuni 03.00

13 TUNDI PIDU JA NÄRVIKÕDI!

KUMA SUUR RISTSÕNAVÕISTLUS • Toila SPA minigolf • Paide Maksimarketi kõks
Tartu Milli tainavoolimisvõistlus • Italyna Kinga kinganumbrimäng • Türi Kaubamaja joonistusvõistlus
Ramirendi sopsuvõistlus • E-Piima joonejooks • Türi Vibukooli vibuvõistlus • Aknad-Uksed.ee lukumäng
Põialpoisi mänguasjapoe puslevõistlus • Comfort AE jäätunud T-särgi ja õhupalli puhumise võistlus
Espaki sõudeergomeeter • Tööriistamarketi saemehe tuleproov • WoodHammeri kruvikeeramisvõistlus
Taigi koolikoti kaalumine • Paide ja Türi prillipoe noolemäng • Paide Kaubamaja tõukerattaralli
LARGENI tööriistasegadik • Hipp beebide roomamine • Türi Rattapoe rattavõistlus • Agomer rippumine
ANTTILA RASKE RUSIKAS! – mõõdame, kellel on tugevaim rusikalöök • E-Sigaretipoe saskuturniir

POLIITIKUD LÕBUSTAVAD RAHVAST:

- Paide linnapea Priit Värk esitab väljakutse maletajatele
- Riigikogulane Kaia Iva paneb proovile silmamõõdu
- Vallavanem Pipi-Liis Siemann testib ratturite oskusi
- Minister Helmen Kütti ajugümnastika massidele
- Reformierakonna labidakeerutamisvõistlus

IRL Isamaa ja Res Publica Liit
SDE Sotsiaaldemokraatlik Erakond
Reformierakond

ELUS ASI ON PARIM ASI

- Skywhite Koertekool tutvustab kuut peresõbralikku koeratõugu
- Taas kohal kõigi laste lemmikud valged hundid
- Päästekoerte demonstratsioon-esinemised
- Esimest korda kodutalust väljas – Wile farmi alpakad
- Küülikud

UUED AUTOD RENAULT PEUGEOT HONDA KIA MOTORS

ÕLI TÄHT Soodustankimine!

Diana Tattoo
tätoveeringute näitus

19.00

KUMA BOXING NIGHT

EESTI-LÄTI MATŠ POKSIS!

Ainar Karlson, Rain Karlson, Kaupo Arro
Enne võistlust ESVIKA PAIDE-TÜRI KAABLIVEDU
Vaheajal ANTTILA RASKE RUSIKA finaal

16.00 TÄNATEHTU

17.00 ANMATINO

17.30 CIIZUD

18.30 Motor Tension Anciety

22.30 KOIT TOOME

23.30 VIDEODISKO DJ ANDRUS KUZMIN

SÜDAÖÖL ILUTULESTIK!

01.00–03.00 HOUSEPARTY DJ RAIDO LAAS

Pilet eelmüügist 4 eurot, kohapeal 5 eurot,
kuni 6a tasuta ja pensionärid 3 eurot

JÄRVA EESTI Epiim Jäneda Mõis Rael Autokeskus OLEREX LX MOTORS TAURE medialo Luutar ANTTILA.ee ROOSNA-ALLIKU PAKIAUTO VP Väätsa Prügila Gonsa Toode AKNAD-UKSED.EE RAMIRENT Rebruk GH Imavere Kõrts OÜ LARGEN WOODHAMMER ROCKWOOL Tartu Mill Premia Viking TÖÖRIISTA MARKET ESPAK HiPP TÜRI RATTAPOOD comfort AE ESVIKA ELEKTER SKYsmoke ESCIGARET Tafrix Wile farm Diana Tattoo kutsuba VIASAT HEKO KAUBANDUSE OÜ ELSAN EASTCON PROVESTE OIGUSBÜRO LABKETIR SEMMIKAS opium AGOMER REHVID Türi Sõmmi GRILL MAKSIMARKET Aiaõlu Viinamäe Paide VIRU BATUUDID LEBLUX PostiPoisi OÜ KONESKO Türi Vinyl carstop stik AUTOREMONT Batuudid.eu DIGIPLEKS PÕIALPOISS TIMEKS TEHNIKAKAUBAD RA METALLITÖÖD Toila SPA Hotell TÜRI ja PAIDE PRILLIPOOD KURISTA SÖÖGITARE Gaarling Tarum Ehitus Üüri Ekspert OÜ BIIRU OÜ Meltestar VAMA sõiduk ALEXI POOD FUNFOOD OÜ

KUHU MINNA

Veet Mano üritused

10. septembril kell 18 - 22 maailmakuulus tervendaja ja selgeltnägija VEET MANO Rakveres “Terve, edukas ja õnnelik” Rakvere AQVA Spa Konverentsikeskus, Parkali 4. Sooduspiletid korraldajalt kuni 05.09. Piletid müügil ka Piletilevis . Täpne info: 5689 6670; WWW.VEETMANO.EU

11. septembril kell 18 - 22 maailmakuulus tervendaja ja selgeltnägija VEET MANO Tartus “Terve, edukas ja õnnelik”, Vanemuise Kontserdimaja Salva saal, Vanemuise 6. Sooduspiletid korraldajalt kuni 05.09. Piletid müügil ka Piletilevis. Täpne info: 5689 6670; WWW.VEETMANO.EU

Maailmakuulus tervendaja ja selgeltnägija VEET MANO Tallinnas. Veet Mano laager “EluEnergia” 12. - 14.septembril, 12.09. kell 14-20; 13.09 kell 10-17; 14.09. kell 10-17 ja kursused 12. septembril kell 20.30 - 22.30 “Tervis, haigused ja emotsioonid”, 14.09.kell 18-20 “Kõik on võimalik”, Mustamäe tee 17, Bliss Maja. Sooduspiletid korraldajalt kuni 05.09. Piletid müügil ka Piletilevis. Täpne info 5689 6670; WWW.VEETMANO.EU

VEET MANO seljagrupid “Selg ja kael korda!” Rakveres 10. septembril kell 14 - 16; Tartus 11. septembril kell 14 - 16 ja Tallinnas 13. septembril kell 17.45 - 19.45. Sooduspiletid korraldajalt kuni 05.09. Piletid müügil ka Piletilevis. Täpne info:5689 6670; WWW.VEETMANO.EU

KUHU MINNA

Kunda linna klubi

Reedel, 29. augustil kell 21 Kunda linna klubis Hea pidu - muusikat valib DJ Janis. Pääse 2 eurot.
Laupäeval, 30. augustil kell 12-15 Kunda noortemajas ja õuel laste päev SuvelõpumiX. Toimub pudi-padi laat (laadamüüjaks registreerumine tel 3221666 või noortemaja@kunda.ee), võistlused, mängud, töötoad, batuut, näomaalingud ja Pipi küpsetab kõigile pannkooke.
Laupäeval, 30. augustil kell 21 Kunda rannas Muinastulede öö. Süütame tuled rannaveerel. Kitarril musitseerib Tiit Korsar. Võimalusel palume kaasa võtta istumisalused.
Rohkem infot Kunda sündmuste kohta www.kundalinnaklubi.ee ja tel 3221556.

Keskkonnalaager Lontova seikluspargis

MTÜ MR Lontova korraldab Kunda jõe ääres Lontova seikluspargis 12.-13. septembril keskkonnalaagri. Ühendust võtta telefonil 53 60 6666. Laagri läbiviimist toetab Keskkonnainvesteeringute Keskus (Keskkonnateadlikkuse programm).

Lauli Loovstuudio

Lauli Loovstuudios algab taas keraamika: algajatele 10. septembril (edaspidi üle nädala) ja edasijõudnutele 17. septembril (üle nädala). Algus kell 18. Toimuvad Imago suhteteraapia sessioonid ja individuaalne nõustamine loovteraapia meetodil. 24. septembril külas Kreet Rosin ja elav tervendav harfimuusika.
Oluline etteteatamine: lauli.loovstuudio@gmail.com.
Info: www.varviline.com ja www.facebook.com/lauliloovstuudio

Rakvere näitetrupi KaRakTer etendus

30. augustil Mahu rannas vabaõhu antiikdraama “Kükloop“, algus kell 20. Pilet 3 eurot.

O Kõrts

Jõe 3a, Võsu
Ürituste algus kell 22.
Pilet 2 eurot
29. augustil kütab kuu viimase reede käima DJ Ailan Kytt
30. augustil parimad hitid läbi aegade DJ Taavo Soodla

Lääne-Virumaa Puuetega Inimeste Koja septembrikuu üritused

1. septembril kell 12 Südamehaigete Ühingu üldkoosolek ja teabepäev
2. septembril kell 12 Tapa LIÜ infopäev Tapa Puuetega Inimeste päevakeskuses Valve tn. 30
9. septembril kell 10 Puuetega Inimeste Koja sügishooaja avamine ja üldkoosolek (ühingute juhid)
9. septembril kell 9 maniküür (vajalik etteregistreerimine)
10. septembril kell 10 liikumissari – juhendab Maie Tamm
12. septembril kell 10 Südamehaigete Ühingu matk Neeruti mägedesse ja arstiloeng looduses(vajalik etteregistreerimine)
12. septembril kell 17 Sclerosis-Multiplex ühingu koosolek Ararati grillbaaris (Tallinna tn. 53)
17. septembril kell 10 liikumissari - juhendab Maie Tamm
17. septembril kell 13 toimetulekuköök “Kiika kööki“: toidud sügisandidest, omaosalus 3 eurot
18. septembril kell 10 tantsuring
18. septembril kell 13 juristi tasuta nõustamine, nõustab Alar Salu (vajalik ette registreerida)
18. septembril kell 13.30 lauluring
23. septembril kell 9 maniküür (vajalik ette registreerida)
24. septembril kell 10 liikumissari –juhendab Maie Tamm
24. septembril kell 13 Afaasia Seltsi kõnetreening Sotsiaalabikeskuses
27. septembril kell 11 Psoriaasiliidu teabepäev Tapa Puuetega Inimeste päevakeskuses, Valve tn. 30.
Tähelepanu vaegkuuljad! Seekord on teabepäev teisipäevasel päeval!
30. septembril kell 13 vaegkuuljate teabepäev, lektor Siiri Püss: “Kinesioloogia-tasakaal“
Päevakeksus avatud kella 8.30-16. Pesupesemine 1.80 eurot, duššiteenus 1.20 (vajalik ette registreerida)
Ootame taidlusringidesse uusi liikmeid!
Info: 3242023,53429043

www.hauakivid.eu

Hauakivide ja matusteplaatide valmistamine ja müük

Kontakt: 513 2534

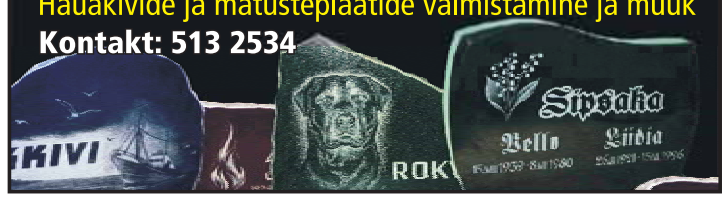

Juveeliäri Candra

Parandame Teie ehteid ja valmistame uusi

Leiunurgas kuldehted -50%

www.candra.ee, Koidula 1, Rakvere, Tsentrumi 1. korrus
E-R 9-18, L 9-15 • Tel+faks 322 3975, info@candra.ee

Lihapood Pikk tn 11 Rakveres

Eestimaine liha otse farmerilt

- **SEAHAKKLIHA 2,60 €/kg**
- **SEALIHA al 2,50 €/kg** (veerand siga) Vajangu farmist
- **LAMBA- ja VASIKALIHA** Lääne-Virumaalt

Avatud T-R 10-18, L 10-15
Tel 5340 9428
www.omaporsas.ee

Oma Põrsas

stik AUTOREMONT

- Varuosade müük
- Hooldus ja remont
- Sillastend 3D
- Mootori ja käigukasti remont
- Rehvide müük ja paigaldus
- Kere- ja värvimistööd / kahjukäsitlus
- Autoklaaside kahjukäsitlus, müük, vahetus, parandus
- Ford ja Mazda ametlik esindus

TERE TULEMAST!

Rakvere, Vabaduse 12
tel 322 3855, mob 520 5245
e-post: rakvere@stik.ee

www.stik.ee

IsoVent EHITUS

www.isovent.ee | isovent@isovent.ee

Ventilatsioonisüsteemide projekteerimine, paigaldus, hooldus, puhastus

Kortermajade ventilatsioonilahendused

Puiestee 2, Sõmeru 44201, Lääne-Virumaa
Telefon: 513 4946 OÜ IsoVent Ehitus

AadeMart Ehitus OÜ

* Põllumajandusehitised
* Üldehitus- ja remonditööd
* Viimistlustööd
* Korterite remont
* Katuste ehitus
* Projekteerimine
* Ehituseelarvete koostamine

Lisainfo tel:
5187 131 (Janek)
5116 424 (Mart)
e-mail:
aademart@gmail.com

Varuosade müük sõidu- ja veoautodele kaasa arvatud vene sõidukid

Kütuse 18, Rakvere Tel: 50 99 275

KALAKESKUS

Pikk tn 2
(sissesõit Tallinna tänavalt)

Värske kala
Külmutatud kala
Kalakulinaaria
Konservid
Soolakala
Paneeritud kala

Ettetellimine ja hoiustamine
Tel 32 459 59

Tulge kalale!

RENNLUX VETTPIDAV IDEE

VIHMAVEERENNID ÜHENDUSKOHTADETA
VIHMAVEESÜSTEEMID JA LISATARVIKUD
SEINA- JA KATUSEREDELID
LUMETÕKKED JA HOOLDESILLAD
NÕUSTAMINE, MÜÜK JA PAIGALDUS
RENNLUX OÜ
www.rennlux.eu
e-post: info@rennlux.eu
Tel: 5344 8787

A-SPORT

KROONIKESKUSES
E-R 9.00-19.00
L 9.00-17.00
P 10.00-15.00
TEL 3227363

KOOLI... KOOLI...

ranitsad • kotid • dressid
püksid • pusad • T-särgid
spordi- ja vabaajajalatsid jpm

ALLAHINDLUS KUNI -60%

PUMA NIKE adidas Reebok new balance UMBRO ICEPEAK

WECKMAN

Taevalik katus

Plekk Alates 4.- m2

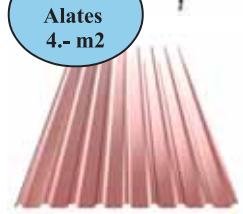

MATERJAL OTSE TOOTJALT

* OSB plaadid	*Eterniit katused
* Kipsplaadid	*Pigikatused
* Klaasvillad	*Kivikatused
* Kivivillad	*Kivipuruplaat
* Penoplast	*Penofassaad
* Saematerjal	*Puitfassaadid
Viilhallid	Kaarhallid

PROFIILPLEKID KATUSELE
AKNAPLEKID
VIHMAVEESÜSTEEMID
KATUSE TURVATARVIKUD
MÜÜK JA PAIGALDUS

PROJEKTEERIMISEST TEOSTUSENI
Asume Rakveres Tallinna tn 49, Jõhvis Lille 3
Avatud: E-R 9.00 – 17.00
L: 9.00-15.00 P: Suletud
Tel: 51 27 619, 51 51 640, 52 52 699
www.tootjateesindus.ee Epost: ambaltic@gmail.com