AUTOKLAAS 1
KLAASIDE
• MÜÜK
• KAHJUKÄSITLUS
• VAHETUS
• PARANDUS
Rakvere, Vabaduse 12
Tel 512 4620
www.stik.ee

LK 4 **ANTS RAUD: „HOBI ON RAVIMATU HAIGUS.“** LK 5-7 **TÖÖ**

Kuulutaja

1. september 2023 Nr 31 (1253)
Tasuta nädalaleht

esra takso 1300
Rakvere ja Jõhvi
1300
Grossi TOIDUKAUBAD

Milwaukee
DEMOPÄEV
RAKVERE TÖÖRIISTAMARKETIS
5. SEPTEMBRIL KELL 10-14 ON RAKVERE TÖÖRIISTAMARKETIS KOHAL MILWAUKEE DEMOBUSS. TULE KOHTU MILWAUKEE EKSPERTIDEGA, VAATA TOOTEDEMOSID, PROOVI ISE KÕIGE VINGEMAID TÖÖRIISTU. KOHAPEAL PALJU HÄID PAKKUMISI!

TÖÖRIISTA MARKET
RAKVERE TÖÖRIISTAMARKET
LÕÕTSPILLI 2 (VAALA KESKUS)
TÖÖRIISTAMARKET.EE

K&K Magusanurk
Magusanurga kohvik
Rakveres, Pikk 11
tel. 5681 7886
kkmagusanurk@gmail.com
KOOLIALGUSE PAKKUMINE
TASSIKOOK 2.50 €/tk
JÄÄTISE PULGAKOOK 2.50 €/tk
KÜPSISEKOOK (~ 1,1 kg) 18 €

K&K Magusanurk

Kodukolle 25 aastat
soojendab kodu juba
Valik, mis ei jäta külmaks!

kaminad
ahjud
pliidid
kaminasüdamikud
pelletikaminad
biokaminad
elektrikaminad
suitsutorud
korstnad
saunakerised
www.kodukolle.ee
RAKVERE
Tallinna 36 Tel: 325 3988
TALLINN
Pärnu mnt 160i Tel: 659 0495
JÕHVI
Narva mnt 141a Tel: 786 8682

AUTOKLAAS 1
Sõiduautod, pakiautod, veoautod, bussid, traktorid
KLAASIDE MÜÜK, VAHETUS, PARANDUS,
KLAASIKAHJUDE KÄSITLEMINE
Tel 324 4446, mob 5334 5533
Rägavere tee 44, Rakvere
www.autotehnika.ee
RAKVERE AUTOTEHNIKA

Kuulutaja

Reklaam
reklaam@kuulutaja.ee,
322 5093

Kuulutused
kuulutus@kuulutaja.ee,
322 5093

Tegevtoimetaja
Liisi Kanna, 322 5092
liisi.kanna@kuulutaja.ee

Müügikonsultant
Silja Part, 322 5093
kuulutus@kuulutaja.ee

Väljaandja:
AveC Kirjastuse OÜ,
Tobia küla, Rakvere vald
Telefon 322 5093,
toimetus@kuulutaja.ee
www.kuulutaja.ee

Kuulutaja ilmub reedeti.
Trükk: Printall AS
Trükiarv: 16 000
Toimetuse külastus
eelneval kokkuleppel

Rõõmurohket sügist ja inspireerivat kooliaastat!

Kätte on jõudnud uus kooliaasta, mis pakub hulgaliselt võimalusi kasvamiseks, õppimiseks ja eneseteostuseks ning toob endaga kaasa nii väljakutseid kui ka rõõmuhetki. Olgu see teekond kõigil täis põnevust ja õppimisrõõmu!

Tänavu sügisel algab Rakvere linnas õppetöö seitsmes koolis. Rakvere linna munitsipaalkoolides (Rakvere Vabaduse koolis, Rakvere Reaalkoolis ja Rakvere Põhikoolis) istub algaval õppeaastal koolipinki ligi 1600 õpilast ja esimest korda alustab kooliteed 162 väikest koolijütsi.

Tarkusepäevale ja eesootavale kooliaastale mõeldes tasub võtta hetk ja mõtestada hariduse väärtust ning selle mõju meie eluteele. Haridus on nagu varakamber, mille võtme leiame iseenda püüdlustest ja uudishimust maailma vastu. See aitab meil mitte ainult avardada oma teadmiste ja oskuste piire, vaid kujundab meid ka inimestena.

Hariduse omandamine on oluline mitmel tasandil. Esiteks annab see meile võimaluse mõista maailma sügavamalt ja selgemalt. See avab ukse teadmiste rikkusse, mis on kogutud läbi aegade ning võimaldab tõlgendada minevikku, mõista olevikku ja kujundada tulevikku. Teadmised pakuvad perspektiivi ning võimaluse näha asju mitmest vaatenurgast.

Teiseks annab haridus meile vahendid enesearendamiseks ja eneseteostuseks. See annab enesekindluse ja julgustab avastama oma huvisid ning püüdlema nende suunas. Haridus õpetab kriitilist mõtlemist, analüüsivõimet ning oskust väljakutsetega toime tulla.

Noorele inimesele annab haridus vundamendi, millele rajada oma unistusi ja eesmärke. See aitab tal leida oma tee, avastada tugevusi ja töötada nõrkuste kallal.

Sügishooaeg ei ole alati aga kõigile rõõmutoov, sest kui suvekuudel on puhkused, rohkem rõõmu lähedastega koosolemisest ja ka rannamõnude nautimist, siis toob sügis

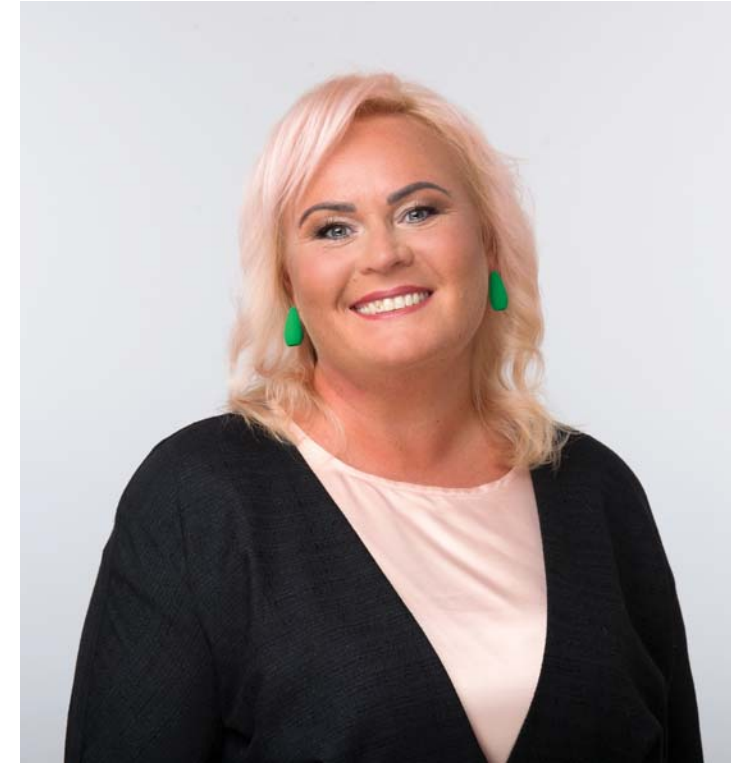
Triin Varek. Foto: Olga Makina

endaga kütteperioodi ehk suuremad kommunaalarved ning peredele suuremad väljaminekud nii koolitarvete soetamiseks kui lastele huviringide võimaldamiseks. Elukalliduse tõus ja toidukorvi kallinemine on mõjutanud iga inimest ja toimetulekuraskustesse sattumise eest ei ole kaitstud keegi.

Kindlasti on oluline mõistlik tarbimine, kuid eluks vajalikust ei saa loobuda. Kõigil omavalitsustel lasub kohustus läbi oma võimaluste, on selleks toetused või teenused, inimesi aidata. Ootamatult murede küüsi sattudes ei maksa oma murega üksi jääda ja võimalus on tulla nõustamisele omavalitsusse. Muidugi on kahju, et riigipoolne tugi kohalikele omavalitsustele on vähenenud ning pigem on kasvanud kohustused ja ootused. Teenuste kättesaadavus ja ka toetusvõimalused on valdades-linnades erinevad. Ka lasteaiakohtade olemasolu ning hariduslike erivajadustega lastele parima võimaldamine on iga omavalitsuse ülesanne, Rakvere linn maakonna keskusena ei suuda paraku kõiki maakonna murekohti üksi lahendada.

Omavalitsustel on ees järgmise, 2024. aasta eelarvete koostamised ning olulised otsused, millised saavad olema eesolevad investeeringud, mahud teenuste arendamisesse ning nn pehmed tegevused. Läbi oma esindajate hoolekogudes, kogukonnas ja muidugi volikogudes on võimalus viia oma piirkonna ettepanekud omavalitsusjuhtideni. Mõista tuleb muidugi seda, et hea on teha ettepanek ka antud teema kuluallika katte osas. Ikka on vajalik meelde tuletada, et omavalitsus saab arendustegevusteks kasutada laekuvat tulumaksu, mõnda projektitoetust või võtta laenu. Seetõttu kõik nn helesinised unistused alati ei täitugi. Tuleb teha ratsionaalsed valikud ja otsused.

Naastes kooliteema juurde, siis õpetajad ja tugispetsialistid on avatud ning abivalmid ja suudavad kindlasti abiks olla erinevate küsimuste korral, teavad suunata, kelle poole pöörduda või kust on võimalik tuge leida. Hea koostöö pere, st kodu ja kooli vahel on laste jaoks kooliteel ülimalt oluline.

Kallid koolipered, teie moodustate ühtse ja toetava ühenduse. Koos tegutsedes saab luua parima õpikeskkonna, kus igaüks tunneb end väärtustatuna ja hoituna. Head õpetajad, teie pühendumus ja teadmised on need, mis juhendavad meie õpilasi teadmiste teel. Olge inspiratsiooniks ning aidake avada noorte uksi teadmiste maailma.

Kallid õpilased, teie olete tuleviku kujundajad. Olge uudishimulikud, avatud meelega ning ärge kartke küsida, avastada ja proovida uusi asju. Õppimine võib olla nagu seiklus, kus igal sammul avanevad uued maailmad. Ärge unustage, et teadmised on võti teie unistuste ja eesmärkide saavutamiseks. Õppimine ei piirdu ainult koolitundidega. Iga päev on täis õppimisvõimalusi, seega õppige läbi kogemuste ja ärge kartke ka vigu teha. Need on sammud teie arenguteel. Seadke endale eesmärgid, pingutage ja nautige õppimise protsessi. Õpite ikka endale, mitte kellegi teise jaoks. Aga võtke aega ka oma hobide jaoks. Ning olge palun hoolivad oma kaasteeliste suhtes. Soovin teile uueks kooliaastaks rõõmu, entusiasmi ja järjepidevust.

Armsad vanemad, teie toetus, mõistmine ja koostöö on olulised iga noore hariduslikul teekonnal. Väga oluline on kodumeeskonna tugi ja tunnustus. Teie osalus koolielus loob silla kodus õppimise ja koolis toimuva vahel.

Soovin kõigile värvilist ja rõõmurohket sügist. Ja muidugi kaunist esimest koolipäeva ning inspireerivat ja meeldivat kooliaastat!

Triin Varek,
Rakvere linnapea

Ühispilt tänuürituselt. Foto: justiitsministeerium

Vägivallaennetuse tunnustusauhinna pälvisid kaheksa silmapaistvat tegijat

President Alar Karis ning justiitsminister Kalle Laanet tunnustasid kolmapäeval Viimsi Artiumis inimesi, kes on andnud märkimisväärse panuse vägivallaennetusse Eestis.

Sel aastal seitsmendat korda toimunud tänuüritusel tõsteti esile inimesi, kes on eriliselt silma paistnud võitluses lähisuhtevägivalla, laste ja naiste vastaste kuritegude ning inimkaubanduse vastu ja tegelenud vägivallaennetuse ning ohvrite abistamisega ühiskonnas laiemalt. President Alar Karis märkis oma sõnavõtus, et vabadus vägivallast on selline vabadus, mis väärib alati kaitsmist. „Vaba olla vägivallast. Vaba olla hirmust, et sind lüüakse. Vaba kiusamisest. Alandusest ja ahistamisest. Ahastusest, et lapsed näevad kodukurjust või tabavad neidki hoobid. Sajad ja tuhanded inimesed tunnevad, et just selle vabaduse puudumine – olla vaba vägivallast –võtab nende elust päikese ja toob sinna norutuse," lausus riigipea ning avaldas tänu kõigile, kelle igapäevane töö või hool on märgata abivajajaid, toetada neid, aga ka takistada vägivallatsejaid ja suunata neid paremaks saamise keerulisel teel.

Vabariigi President sõnas, et Eestis suureneb sotsiaalse normina vägivallavaba elu ootus. „Mitte ainult politseinikud ei räägi, et peretüli pole peresisene asi, sama tunnetus kajab vastu ka ühiskonnas. Meie kõigi turvalisus haarab endasse ka vabaduse vägivallast, mis peitub kellegi koduseinte vahele ja peresuhete sisse," lausus ta.

Justiitsminister Kalle Laaneti sõnul loeb iga tegu ja inimene, kes aitab seista vägivalla vastu. „Kõik tänased laureaadid on pidanud vägivallaga võitlust vankumatu järjekindlusega. Nad on eeskujuks meile kõigile. Iga päästetud laps, naine, mees, eakas ja iga elus kannapöörde teinud kurjategija on suur väärtus, mille loomisel on tunnustuse saajatel olnud täita suur roll," tähendas justiitsminister.

Kokku esitati vägivallaennetuse auhinnale 17 kandidaati, kelle seast tõstis ennetusnõukogu esile 8 laureaati: Arno Lauk, Kaire Talviste, Lea Voltri, Kati Arumäe, Anu Leps, Mari Puniste, Eesti Antidopingu ja Spordieetika Sihtasutus, Margus Veem.

Kuulutaja

Rakvere reaalkool sai Liikuma Kutsuva Kooli vapi

15 innovaatilisemas koolis üle Eesti ripub peagi algavast kooliaastast alates tuliuus Liikuma Kutsuva Kooli vapp. Vapimärgiga tunnustatakse vaid neid koole, kus on juba mõned aastad otsitud viise, kuidas tuua liikumist juurde koolielu tavapärastesse osadesse, ning kus jõutud süsteemsete lahendusteni ja haridusuuenduseni. Nende seas on ka Rakvere reaalkool.

2023. aastal tegutseb Eestis juba 200 Liikuma Kutsuvat Kooli, milles tavapärase õppetöö kõrval käib töö ka selle nimel, et õpilaste koolipäevadesse mahuks liikumist nii ainetundides kui vahetundides, koolimajas, -hoovis ja kooliteel, samuti huviringides ja kooliüritustel. Igal aastal valitakse välja koolid, mis saavad tunnustuseks Liikuma Kutsuva Kooli vapi.

„Liikuma Kutsuva Kool vapi anname nendele koolidele, kus on esimestest katsetustest juba kaugemale jõutud, julgete muutusteni, mis toovad liikumisvõimalusi kõigile õpilastele, samuti õpetajatele, ja nii loodetavasti iga päev," tutvustas vapitahvlite eesmärki Tartu ülikooli liikumislabori juhataja ja Liikuma Kutsuva Kooli programmi üks eestvedajaid Merike Kull.

Ühtlasi on vappide jagamise eesmärk julgustada teisi Eesti koole tutvuma vapikoolide kogemustega. „Igast vapi saanud koolist võiks saada oma piirkonnas heade praktikate jagaja,"täiendas Kull.

Maarja Park, kes tegutseb liikumislaboris Liikuma Kutsuvate Koolide võrgustiku juhina, kiidab kooli süsteemsete muutuste eest: „Rakvere reaalkool on mitmekülgselt tugev Liikuma Kutsuv Kool, kus väga head liikumisvõimalused on loodud nii aine- kui vahetundidesse, nii õues kui koolimajas."

„Eriti suurt rõõmu teeb see, et koolis on võetud ette ka õpetajate liikumisrõõmu teemad, näiteks viiakse meeskonnatööd sageli läbi õues ja mänguliselt," lisas ta.

Kuulutaja

MUST KROONIKA

KEHALISED VÄÄRKOHTLEMISED

29. augustil teatati politseile, et Rakveres Tuleviku tänaval asuvas kortermajas tekkis füüsiline konflikt elukaaslaste vahel, mille tagajärjel sai naine viga.

25. augustil sai politsei teate Rakvere valda, kus alkoholijoobes 36-aastane mees ründas oma elukaaslast. Politseinikud pidasid mehe kinni. Juhtunu täpsemad asjaolud selgitab politsei kriminaalmenetluses.

25. augustil teatati politseile, et Väike-Maarjas lõid seni tuvastamata isikud 19-aastast meest. Kiirabi viis mehe tervisekontrolliks haiglasse. Juhtunu täpsemad asjaolud selgitab politsei kriminaalmenetluses.

SUITSEV VILJAKUIVATI

28. augustil kell 21.34 teatati suitsust viljakuivatis Tapa vallas Rägavere külas. Päästjad reageerisid suurte jõududega. Esimesena kohale jõudnud päästemeeskond siiski suitsu enam ei näinud, kuid leidsid ühe luugi pealt söestunud teri. Soojuskaameraga põlengu tunnuseid samuti ei leitud. Kuivati omanikule jäi ülesandeks kuivatist vili välja lasta ja üle kontrollida.

Ants Raud: „Hobi on ravimatu haigus.“

„Ma kogun sellepärast, et minu jaoks on see põnev,“ ütleb Ants Raud, kelle põhikollektsiooni moodustavad veoautod Kamazid. Rakvere Tsentrumi hobigaleriis paneb Ants välja oma ligi sajast mudelist koosneva tuletõrjemasinate kollektsiooni.

Inge Pitsner

Selle väljapaneku staarid, kui nii saab üldse öelda, sest kogujale on ühtviisi armsad kõik mudelid, on Bronto tõstuk ja Hüüru vabatahtlike päästjate kasutuses olnud Koljat. Bronto tõstukid on pritsimeestele abiks kõrgete majade kustutamisel ning Hüüru päästemasinal on oma tähelepanuväärne minevik: see on priitahtliku pritsimehe Mati Leivategija poolt taastatud *multilift*-Kamaz ehk Koljat, mis tänavu märtsis saadeti ära Ukrainasse appi. Selle masina mudeleid on Antsu eestvedamisel tehtud lausa 21 tükki. Bronto tõstuk seisis aga kunagi elusuuruses Viru hotelli juures ja selle puidust mudeli tegi Ants koos sõbraga.

Kui Koljatist veel paar sõna tutvustuseks öelda, siis see on väga mitmekülgne masin: selle kasti saab kallutada, aga ka kogu täiega autolt maha tõsta. Masinat Ukrainasse saates ütles Mati Leivategija, et Koljat suudab ka kergtanke tõsta ja lohistada, kui vaja peaks olema.

Kamazi-haigus sai alguse pihlakast

Ants on põhiliselt teinud Kamazi mudeleid. Naerdes ütleb ta, et Kamazi-haigus sai alguse ühest pihlakast tehtud tsemenditünnist. „Sõber sõitis kogemata mu kodu lähedal kasvanud pihlaka puruks. Järgmisel päeval saagisime puu ära, panin halud kuivama ja kui sõber järgmine kord külla tuli, ütlesin, et teeme sellest pihlakast nüüd tsemenditünni. Treisimegi selle valmis,“ meenutab Ants üle 30 aasta tagust lugu.

Teadlik veoautode, põhiliselt Kamazi mudelite kollektsioneerimine algaski Antsul kaheksakümnendate lõpus. Tänaseks on tal neid juba neljakohaline arv ja kahte ühesugust kogus ei leidu. Alusraami ja šassii saab poest osta, aga põhikomponendid tuleb käsitööna valmistada ja peale monteerida. Põhiliselt meisterdab ta ise, aga ka müüb, ostab, tellib ja vahetab nagu kollektsionäärid ikka.

Materjalivalik ulatub sukavardast pastakani

Mudeli valmistamisel saab kasutada igasugust kraami: köögikarpe, sukavardaid, püksikummi, raadioantenni, pastakasüsi, pliiatsikarpe, vana pleierimakki jne, jne. Fantaasial ja loovusel ei ole piire. Põhimaterjalid on puit ja plastik.

Kogemustega tuleb ka käsitööoskus ja teadmised, kuidas detailid, mis liikuma peavad, liikuma saada. Ants meenutab üht seguautot, mis oli ka ta üks esimesi enda tehtud mudeleid. „Ma oleks tahtnud, et see segutünn ka ringi käib, aga tol ajal ei mõelnud välja, kuidas seda teha. Nüüd juba tean, kuidas teha, aga ma pole hakanud ümber ehitama. Mudelil liiguvad ikka need detailid, mis pärismasinalgi. Kui on kallur, siis peab ka kallutama panema.“

Mainitud seguauto liikus kunagi Rakvere peal ja Ants on ka mudelil kasutanud originaaliga samu värve. See „vanake“ on ka mitu riiulivaringut üle elanud, aga pole kordagi suurt häda saanud, mõnest kohast on vaid värv maas. „Ega puidust asi niisama lihtsalt katki ei lähe,“ ütleb Ants.

Teadlik veoautode mudelite kollektsioneerimine algas Antsul kaheksakümnendate lõpus. Tänaseks on tal neid juba neljakohaline arv ja kahte ühesugust kogus ei leidu. Foto: Andres Poll

Miks ei tohi vaip maas olla, kui liimid väikseid detaile?

Antsu mudelid on mõõtkavas 1:43. Kui kaua ühe sellise mudeli valmistegemine aega võtab, on väga suhteline ja erinev. „Töötunde lugenud ei ole, aga kui tegema hakkad ja soone peale satud, siis teed nädalaga valmis. Aga kui üle viskab, siis võib seista mitu aastat,“ nendib Ants.

Praegu on tal pooleli kuskil 60 mudelit. Mõni on seisnud seitse aastat, mõni viis aastat ja mõni kolm päeva. Mudeli tegemine võib mõneks ajaks pooleli jääda ka väga pragmaatilisel põhjusel: ühe mudeli jaoks värvi osta ei ole mõttekas, palju läheb raisku. Minimaalsest värvikogusest, mille saab lasta poes segada, jätkub kuni kümne auto värvimiseks. Varuosadega tänapäeval enam muret pole. „Varuosade park on mul juba suur, nii et selle taha asi seisma ei jää,“ kinnitab kollektsionäär.

Mudelite tegijal peaks olema hea silmanägemine ja osavad käed. Mõtte peale, et näpud ei tohiks ka töntsid olla, küsib ta kohe kavalalt: „Miks ei tohi vaipa maas olla, kui liimid mingeid väikseid detaile?“ Õige vastus: „Aga sellepärast, et kui detail maha kukub, siis sa kuuled, kuhu ta kukub ja heli järgi saad teada, kustpoolt otsida. Kui vaip on maas, siis ei kuule ju.“

Maailmas ainulaadse mudeli omanik

Kollektsionääridel on alati lugusid, kuidas mõne ihaldatud mudeli saamiseks on pidanud rohkem vaeva nägema kui tavaliselt või on lihtsalt õnne olnud. Antsule meenub kõigepealt üks Kamazi mudel, mida ta nägi Ukrainas ühel mehel külas käies. Küsis kohe ja otse, ega mees ei tahaks seda talle ära müüa. Vastus tuli ka otse ja kohe, et see ei ole müügiks. „Kui ei siis ei, ega sellepärast nutma ka ei hakanud, aga kui hakkasin lahkuma, siis küsis ta, et kas mul oli tõsi taga, et tahan seda ära osta. Ja müüski mulle ära,“ räägib Ants. „Teadaolevalt on see maailmas ainuke selline mudel ja lisaks on see mudel nüüd kindlas kohas, kuna seda tehast Ukrainas, kus see tehti, pole enam olemas.“

Antsu ametit, millega ta leiba teenib, ei saa kuidagi seostada tema hobiga. Ta ei ole veokijuht ega ka tuletõrjuja. „Mul pole veoauto juhilubegi,“ tõdeb ta. Õppinud on mees hoopis vedurijuhiks, aga töötab praegu Kunda sadamas kraanajuhina.

Tuletõrjemasinate kohta ütleb, et need on väljakutsuvalt erilised autod ja seepärast on neid huvitav teha. Ja neid erilisi masinaid saabki Hoberiisse uudistama minna. Lisaks saab väikest osa Antsu kogust näha Järva-Jaani vanatehnika varjupaigas ning kui toimub Minimaailma näitus-mess, siis seal on ka Ants kohal olnud. Enda kogu täielikult pole ta väljas näinud ja see oleks üks unistus. Kodus on nähtaval kohal sadakond mudelit, mis on eriti nostalgilised.

Ja kui mõelda selle peale, milliseid väikseid masinaid tahaks veel ehitada? „Mul ei ole lennundusega seotud masinaid, ei teenindavat transporti ega kütusemasinaid. On ainult kaks tuletõrjeautot ja konditsioneer, millega lennuki salonge kuivatatakse. Need tuletõrjeautod on reaalselt olemas Moskvas Šeremetjevo ja Domodedovo lennuväljal,“ sõnab kollektsionäär.

Ants naerab, et eks see hobi üks ravimatu haigus ole, aga kui käed on inimesele külge kasvanud, siis tuleb nendega ka midagi teha. „Ja elu on lahe, kui teed seda, mis sulle endale väga meeldib!“

Seega – tule Rakvere Hoberiisse (Lai 21, Tsentrumi hoone), avatud oleme laupäeviti kell 11–15. Kui tahad väljapanekut näha muudel aegadel, võta ühendust kõnetraadil 509 2130. Kui oleme kohal, näitame ülihea meelega.

Jalaravi kabinetid
Tartus, Tallinnas, Pärnus, Jõhvis ja Rakveres
Küüneseene diagnoosimine ja vastus 10 minutiga
Info 5565 3180
Pärnus Suur-Sepa 14
Jõhvis Keskväljak 8
Tallinnas Narva mnt 13
Tartus Rüütli tn 19
Rakveres Ed. Vilde 16
broneeri@jalaravikabinet.ee
www.jalaravikabinet.ee

TEHNOÜLEVAATUSKESKUS.EE
Väljavahi tee 5, Põhjakeskuse kõrval
5358 9999
AVATUD IGA PÄEV
Sõiduauto alates 29.-

KONTAKT: info@bisonest.ee
+372 527 9192
BISON
Võsagiljotiin
BISON 300 PRO
2022 aastal täiustatud mudel
Antud mudelit on täiendatud 2022 aasta lõpus võttes arvesse klientide tagasisidet.
Haarad avanevad kuni 1200mm
Laiema haarade ulatusega muudad oma töö kiiremaks ning säästad aega.
Valmistatud vastupidavast materjalist
Vahetatav tera on valmistatud kulumiskindlast HARDOX terasest.
Lisatoed asuvad 300mm otstest tagapool
Parem ligipääs hüdrovoolikutele
• Kaal: 500-550kg (olenevalt lisaseadmetest)
• Klientide tagasiside põhjal 2022 aastal täiustatud versioon
• Töörõhk: max 300bar
• Haarad avanevad: 1200mm
• Max puu diameeter: 300mm
• Teenindava masina soovituslik kaal: 7-20t
• Vajalik: min pumba tootlikus 80L/min
10+ aastat kogemust — ISO 9001 Sertifikaat
Vastupidavus — Kvaliteetsed materjalid
Lisavarustus — Valik erinevaid variatsioone
www.bisonest.ee
Bison 300 pro
Estrus Steel oü

Seebikaralli Tallinnas lauluväljakul. Foto: Vinni-Pajusti gümnaasiumi meediaring

Seebikarp ei sisalda tingimata seepi

Sada ja pluss aastat tagasi leidis seltskond (ilmselt igavlevaid ja midagi uueväärset ihalevat) inimesi Ameerikamaal, et äge on ehitada ise sõiduvahendeid, millel puudub küll jõuallikas, aga kuna juht- ja piduriseadmed olemas, on sellega äge mäest alla lasta. Nii sai alguse nn *soap box derby*, hobitegevus, mis populaarne siiani. Eestis ehk rohkemgi kui mujal. Võistlusi korraldatakse Narvast Tallinnani.

Nädalavahetusel korraldasid Vinni valla (täpsemalt Vinni-Pajusti gümnaasiumist lähtunud „seebi-pisikust“ alguse saanud) seebikaentusiastid Tallinnas lauluväljakul toimunud Jäätisepeol Suure seebikaralli. Võistluse korraldaja Andrus Veinbergi sõnul on tegemist parima lahendusega, kus taaskasutus, st kõikvõimalik äraviskamist ootav kola, saab uue tähenduse ja lahenduse, sest seebikarbid on ju kokku pandud 99,9 protsenti sellisest kraamist, mis muidu prügimäele rändaks.

Meie korraldatud seebikasõit polnud esimene, pigem on tegu traditsiooniks saanud üritusega. Vinni- Pajusti gümnaasiumis ehitatakse neid tööõpetuse tundides ja huviringides alates 2013. aastast. Oleme korraldanud võistlusi nii Vinni valla eri paikades kui ka Rakvere linnas, aga viimastel aastatel aidanud pealinlastel „seebika“ traditsiooni elus hoida. Isekeskis loodame, et Rakvere linnal tekib taas huvi sellise kiiksuga tegevuse taaselustamise vastu, ehk saaksime oma potentsiaali päälinnast provintsilinna suunata.

Aastate jooksul oleme seebikasõitudele lisanud ka maastikumudelismi – raadio teel juhitavate sõidukite orienteerumissõit on alternatiiviks neile, kel päris sõidukite jaoks ei jagu raha, aega, garaažiruumi…

Mart Pitsner

Sõbralik koostöö kliendiga ja kvaliteetne teenus!
Tel 53 451 061, e-mail: info@autosoit.ee, www.autosoit.ee

RAKVERES B-kat klassiõpe 04.10
B-kat e-õpe 05.09 ja 07.09
B-kat vene keeles 11.09
A, A1, A2, AM, BE, C, CE, D koolitusega võib alustada igal ajal Rakveres ja Jõhvi
Esmaabi koolitus 22.09 ja 06.10 vene keeles 08.09
Kõiki kategooriad saab õppida ka VENE KEELES!

OÜ Autosõit Ohutu sõidu kool
Lõppastme koolitus IGA NÄDAL!

RAKVERE AUTOKOOL
Rakvere, Võidu 27. Info ja registreerimine tel. 5152340 või tarmo@e-autokool.ee www.e-autokool.ee

• Veoauto- ja bussijuhi (140h) kiirendatud ametikoolitus algab 5.10.2023 kell 10.00
• Veoauto- ja bussijuhi (35h) täienduskoolitus algab 16.09.2023 kell 10.00
• C- ja CE-kategooria koolitus algab 18.09.2023 kell 18.00
• T-kategooria (traktor) koolitus algab 4.10.2023 kell 18.00
• D-kategooria (buss) koolitus (e-õpe) algab 4.10.2023 kell 18.00

LÜGANUSE VALLAVALITSUS
kuulutab välja konkursi järgmistele teenistuskohtadele:

• EHITUSNÕUNIK •
• ARENDUSNÕUNIK •

Teenistuskoha ülesanded ning kandidaadile esitatavad nõuded ja tingimused on leitavad Lüganuse valla kodulehel www.lyganuse.ee

Motivatsioonikiri, CV ning haridust tõendava dokumendi koopia palume saata Lüganuse Vallavalitsusele aadressil Keskpuiestee 20, Kiviõli linn, Lüganuse vald 43199 või digitaalselt allkirjastatuna valitsus@lyganuse.ee

Kandideerimise tähtaeg: **17.09.2023**
Ametikohale asumine esimesel võimalusel

Täiendav info e-posti aadressil valitsus@lyganuse.ee, telefonil 332 1320

CNC PUIDUPINGIOPERAATOR
Rakvere tehasesse

Go-getter. High achiever. Results-driven

Palk sõltub Sinu varasemast töökogemusest ja oskustest.
Näidatud brutopalk arvestatud 168 töötunniga,
*Vastavalt töötatud tundidele lisaks lojaalsustasu (nt 168 töötundi x 1,00 €/h = 168€).

(Katseajal) – Järgid konkreetseid juhiseid, teed lihtsamaid seadistusi või töötad eelseadistatud masinaga. Paned tööpinki laomaterjale ja töötled detaile. Eelduseks on lühike töökogemus või kutsealane ettevalmistus	6,68 €/h	cà 1125 €	+1,00 €/h*
Töötad iseseisvalt järgides juhiseid, teed lihtsamaid seadistusi või töötad eelseadistatud masinaga. Kontrollid ja mõõdad valmistoodangut. Eelduseks on kahe- kuni nelja-aastane töökogemus või kutsealane ettevalmistus	7,87 €/h	cà 1330 €	+1,00 €/h*
Järgid konkreetseid juhiseid ja teed seadistusi. Kontrollid ja mõõdad valmistoodangut, et tagada toote vastavus nõuetele. Omad teadmisi programmeerimisest ja CAM/CAD tarkvarast. Eeldus kutsealane ettevalmistus	9,07 €/h	cà 1530 €	+1,00 €/h*
Töötad iseseisvalt jooniste või spetsifikatsioonidega. Omad teadmisi programmeerimisest ja CAM/CAD tarkvarast. Eelduseks kolme- kuni viie-aastane töökogemus või kutsealane ettevalmistus	10,14 €/h	cà 1710 €	+1,00 €/h*
Töötad iseseisvalt skeemide, jooniste või spetsifikatsioonidega. Kontrollid ja mõõdad valmistoodangut, et tagada nende vastavus nõuetele. Omad teadmisi arvutiprogrammeerimisest ja CAM/CAD tarkvarast.	11,33 €/h	cà 1910 €	+1,00 €/h*
Töötad iseseisvalt skeemide, jooniste või spetsifikatsioonidega. Kontrollid ja mõõdad valmistoodangut, et tagada nende vastavus nõuetele. Omad teadmisi programmeerimisest, CAM/CAD tarkvarast ja **kutsetunnistust**.	12,53 €/h	cà 2115 €	+1,00 €/h*

ME USALDAME SIND:
Sinu tööülesandeks on puitdetailide **tootmine** vastavalt tootmisplaanile ning oma töö vastavuse kontrollimine koos materjalide **kvaliteedi jälgimise** ning hindamisega vastavalt dokumentatsioonile.

OLED SUUREPÄRANE KANDIDAAT KUI:
- **Valdad eesti keelt** (*vähemalt **B1 tasemel***), *kasuks tuleb inglise keele oskus*;
- Sulle **sobib töötada vahetustes** (*summeeritud tööaeg – 8h vahetus*);
- **Omad teadmisi** ja **oskusi** CNC puidupinkide kasutamisest ning **arvutiprogrammidest** ja **CAM/CAD** tarkvarast (nt *SolidEdge,SolidWorks*);
- Sul on **täpsus, tehniline taip** ja oskus lugeda tehnilisi jooniseid;
- Sul on hea füüsiline vastupidavus ja pingetaluvus
- Oled kohusetundlik ja valmis töötama **meeskonnas.**

+372 513 0362
E-R 09.45 -16.00
KRooni@jeldwen.com
www.swedoor.ee
Tootmise 8
Rakvere, 44317

JELD-WEN EESTI AS kuulub maailma suurima ukse- ja aknatootja JELD-WEN Inc. koosseisu. Ettevõttel on ülemaailmselt rohkem kui 120 tootmisüksust 19 riigis. Oleme **Rakvere suurim tööandja** ligi 650 töötajaga. Täpsem info ettevõtte kohta kodulehelt: **www.swedoor.ee**

OG Elektra AS Tobia küla, Rakvere vald
www.grossitoidukaubad.ee

Grossi TOIDUKAUBAD

TEENINDAJA TEENIB KUUS kuni 1300 €!

✓Pakume vaheldusrikast tööd
✓kindlat sissetulekut ja boonussüsteemi
✓tööalast väljaõpet ✓vahetustega tööd.

VÕTAME TÖÖLE: TEENINDAJAID

VINNI
Tööle asumise aeg: koheselt
Töökoht asub: Sõpruse 5, Vinni, L-Virumaa
Lisainfo telefonil: **+372 5911 6474**

HALJALA
Tööle asumise aeg: koheselt
Töökoht asub: Võsu mnt 5, Haljala, L-Virumaa
Lisainfo telefonil: **+372 5328 5541**

VILJANDI
Tööle asumise aeg: koheselt
Töökoht asub: Jakobsoni 2, Viljandi, Viljandimaa
Lisainfo telefonil: **+372 516 0639**

JÕGEVA PARGI
Tööle asumise aeg: koheselt
Töökoht asub: Pargi 1, Jõgeva, Jõgevamaa
Lisainfo telefonil: **+372 5650 8232**

KOSE-UUEMÕISA
Tööle asumise aeg: koheselt
Töökoht asub: Kesk tn 1, Kose-Uuemõisa, Harjumaa
Lisainfo telefonil: **+372 5304 4070**

KOSE
Tööle asumise aeg: koheselt
Töökoht asub: Kodu tn 2, Kose, Harjumaa
Lisainfo telefonil: **+372 5304 4070**

RANDVERE
Tööle asumise aeg: koheselt
Töökoht asub: Randvere tee 115, Tallinn, Harjumaa
Lisainfo telefonil: **+372 512 6595**

KOHILA
Tööle asumise aeg: koheselt
Töökoht asub: Viljandi mnt 3a, Kohila, Raplamaa
Lisainfo telefonil: **+372 5304 4070**

TARTU RAADI
Tööle asumise aeg: koheselt
Töökoht asub: Keskuse tee 2, Tartumaa
Lisainfo telefonil: **+372 5650 8232**

PEAGI AVATAVASSE KAUPLUSESSE

MUSTLA
VANEMTEENINDAJA, VAHETUSVANEMA ja TEENINDAJAID
Töökoht asub: Posti 43, Mustla, Viljandimaa
Lisainfo telefonil: **+372 5919 8142**

VANEMTEENINDAJA

VILJANDI
Tööle asumise aeg: koheselt
Töökoht asub: Jakobsoni 2, Viljandi, Viljandimaa
Lisainfo telefonil: **+372 516 0639**

JÕGEVA PARGI
Tööle asumise aeg: koheselt
Töökoht asub: Pargi 1, Jõgeva, Jõgeva maakond
Lisainfo telefonil: **+372 5650 8232**

KOERU
Tööle asumise aeg: koheselt
Töökoht asub: Paide tee 2, Koeru, Järvamaa
Lisainfo telefonil: **+372 516 0639**

Saada oma CV: cv@ogelektra.ee või täida töökoha taotlusankeet kaupluses *(küsi teenindajalt).*

Tapa Ehitus

OTSIME TAPALE EHITUSTÖÖLISI.

Tööd Tapal ja kaugemal.
Buss viib Tapalt!

Kogemus pole kohustuslik, küll aga tahe tööd teha!

Auto load ei tee paha!

Helistada tel 5343 7995

PAKUN TÖÖD

• Otsime asjaliku **maalriõpilast**, kes tahab korralikult tööd teha ja õppida ametit. Enamus töid Lääne-Virumaal, kuid võib ette tulla ka komandeeringut. Nõutav autojuhiload. Esialgne tasu 7 €/h. Tel 503 0406. Kui CV olemas võib saata kasekinnisvara@gmail.com

• Seoses töömahtude suurenemisega pakume tööd **üldehitustöölistele**. Tel 5553 0770

• Kalabuss vajab **müüjat**. Tel 5563 5338

• 69aastane mees pakub kohe aastaks tööd **koduabilisena** Rakveres, üks kord nädalas töötasuga 5 €/tund, majutusvõimalus, põhiliselt kodused tööd: toidu valmistamine, koristamine, nõude ja põranda pesemine, moosi keetmine jne. Tel 554 6490, kiire!

• 70aastane mees pakub tööd üksikule naisele Rakveres **koduabilisena**, 2 korda nädalas, majutusvõimalus. Tel 5569 0847

• Pakume tööd **koristus-abitöölisele**. Tel 5563 5360

• Pakkuda tööd **müürseppadele**, **armeerijatele**. Tel 5559 3383

OTSIN TÖÖD

• Kogemustega **ehitusmees** otsib tööd, võivad ka väiksed otsad olla. Tel 5358 1431

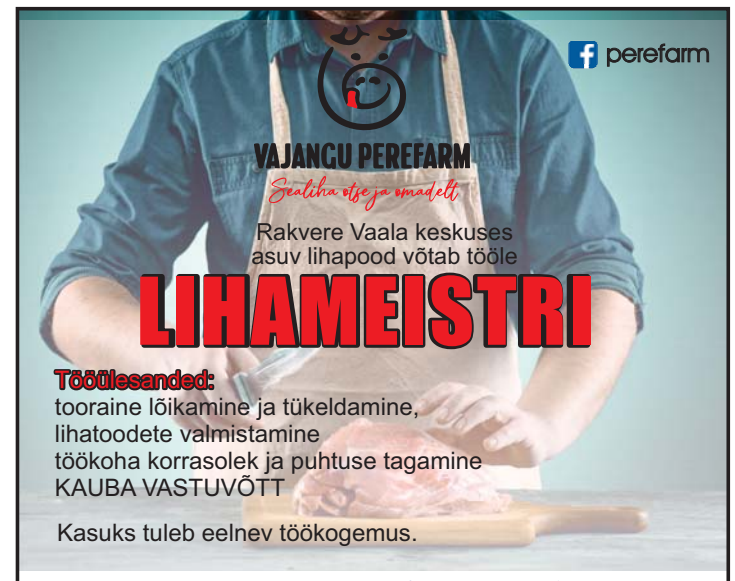

CV saata vajanguperefarm@gmail.com

Grossi TOIDUKAUBAD

OLED SOBIV MEESKONNALIIGE KUI:

- oled füüsiliselt vastupidav ja hea pingetaluvusega
- oled kohusetundlik, aus ja korrektne
- oled valmis töötama graafiku alusel
- oskad iseseivalt oma tööd organiseerida, aga ka meeskonnas tööd teha

SIND OOTAB MEIE JUURES:

- töötasu tunnipalga alusel kuni 8.00 €/h brutos
- kaasaegsed töövahendid
- stabiiline töösuhe pidevalt arenevas ettevõttes
- tööalane väljaõpe
- tasuta transport Rakvere-Tobia-Rakvere
- võimalus kasutada täisvarustuses jõusaali koos saunaga

Töökoht: Tobia küla, Rakvere vald, Lääne-Virumaa Lisainfo: +372 5750 3066

Kandideerimiseks saada oma CV aadressile CV@OGELEKTRA.EE

Grossi TOIDUKAUBAD

SINU PÕHILISED TÖÖÜLESANDED ON:

- Külmutusseadmete remont ja hooldus
- Tehniliste küsimuste lahendamine
- Reageerimine väljakutsetele

OOTUSED KANDIDAADILE:

- Varasem külmutusseadmetega töötamise kogemus
- Vähemalt B-kategooria juhiluba
- Eesti keele oskus
- Kasuks tuleb vene keele oskus

SIND OOTAB MEIE JUURES:

- Kindel ja konkurentsivõimeline töötasu
- Kaasaegsed töötingimused
- Stabiilne töö aastaringselt
- Väljaõpe töö käigus
- Ametiauto
- Võimalus kasutada täisvarustuses jõusaali

Töökoht: Tobia küla, Rakvere vald, Lääne-Virumaa Lisainfo: +372 505 2966

Kandideerimiseks saada oma CV aadressile CV@OGELEKTRA.EE

Grossi TOIDUKAUBAD

SINU PÕHILISED TÖÖÜLESANDED ON:

- kampaaniainfo vormistamine ja edastamine
- andmete sisestamine ja kontrollimine
- arvete vormistamine
- jooksvad assisteerivad ülesanded
- kodulehe ja sotsiaalmeedia haldamine

OLED SOBIV MEESKONNALIIGE KUI:

- Sul on hea organiseerimisvõime ja oskus iseseisvalt töötada
- Oled positiivne ja hea suhtlemisoskusega
- Sul on hea arvutikasutamise oskus ja oled osav Exceli kasutaja
- Oled täpne ja korrektne
- kasuks tuleb mõne kujundusprogrammi kasutamise oskus

SIND OOTAB MEIE JUURES:

- vaheldusrikas töö
- huvitav töö pidevalt arenevas ettevõttes
- kindel sissetulek
- kaasaegsed töötingimused
- võimalus kasutada täisvarustuses jõusaali
- tasuta transport Rakvere- Tobia-Rakvere

Töökoht: Tobia küla, Rakvere vald Lisainfo: +372 5855 9598

Kandideerimiseks saada oma CV aadressile CV@OGELEKTRA.EE

Võtame ühendust vaid sobivate kandidaatidega!

Grossi TOIDUKAUBAD

SINU PÕHILISED TÖÖÜLESANDED ON:

- Sõidu-ja veoautode remont ja hooldus
- Külmutusseadmete remont ja hooldus

OOTUSED KANDIDAADILE:

- Erialane haridus ja töökogemus
- Tehniline taiplikkus ning võime leida probleemidele lahendus
- Oskus diagnoosida vigu arvuti abil
- Autode elektritööde valdamine
- Eesti keele oskus
- Kasuks tuleb vene keele oskus suhtlustasandil

SIND OOTAB MEIE JUURES:

- Kindel ja konkurentsivõimeline töötasu
- Uus kaasaegne töökoda
- Võimalus kasutada täisvarustuses jõusaali

Tööaeg: E-R 8:00-17:00
Töökoht: Tobia küla, Rakvere vald, Lääne-Virumaa Lisainfo: +372 5843 7777

Kandideerimiseks saada oma CV aadressile CV@OGELEKTRA.EE

Grossi TOIDUKAUBAD

SINU PÕHILISED TÖÖÜLESANDED ON:

- Ventilatsioonisüsteemide paigaldus ja hooldus

OOTUSED KANDIDAADILE:

- Eelnevad teadmised ja kogemused ventilatsiooni hooldustööde teostamisel
- Tehniline taiplikkus
- Vähemalt B-kategooria juhiluba
- Eesti keele oskus
- Kasuks tuleb vene keele oskus

SIND OOTAB MEIE JUURES:

- Kindel ja konkurentsivõimeline töötasu
- Kaasaegsed töötingimused
- Stabiilne töö aastaringselt
- Väljaõpe töö käigus
- Ametiauto
- Võimalus kasutada täisvarustuses jõusaali

Tööaeg: 8:00-17:00
Töökoht: Tobia küla, Rakvere vald, Lääne-Virumaa Lisainfo: +372 505 2966

Kandideerimiseks saada oma CV aadressile CV@OGELEKTRA.EE

Grossi TOIDUKAUBAD

OG ELEKTRA TOOTMINE AS
võtab oma meeskonda tööle

TOIDUTEHNOLOOGI
(pagari- ja kulinaariatooted)

PÕHILISED TÖÖÜLESANDED:

- Tehnoloogiliste protsesside väljatöötamine ja juhtimine
- Tootmisprotsesside jälgimine ja valmistoodangu kvaliteedikontroll
- Uute toodete väljatöötamine ja juurutamine
- Tehnoloogilise dokumentatsiooni koostamine

OLED SOBIV MEESKONNALIIGE KUI:

- Sul on erialane haridus
- Oled hea planeerimis- ja algatusvõimega
- Sul on väga hea arvutikasutusoskus
- Oled tulemustele orienteeritud, positiivne ja järjekindel

SIND OOTAB:

- Kindel ja konkurentsivõimeline töötasu
- Kaasaegsed töötingimused
- Võimalus kasutada täisvarustuses jõusaali

TÖÖAEG: E-R
TÖÖKOHT ASUB: Tobia küla, Rakvere vald, Lääne-Virumaa
Lisainfo: +372 5304 4131

Saada oma CV aadressil cv@ogelektra.ee

Võtame ühendust vaid sobivate kandidaatidega! www.grossitoidukaubad.ee

Grossi TOIDUKAUBAD

Tähelepanu! Vastavalt turusituatsioonile võivad hinnad veel alaneda!

NÄDALAPAKKUMISED 1.-7. september

Sealihasteik kondiga, 1 kg*

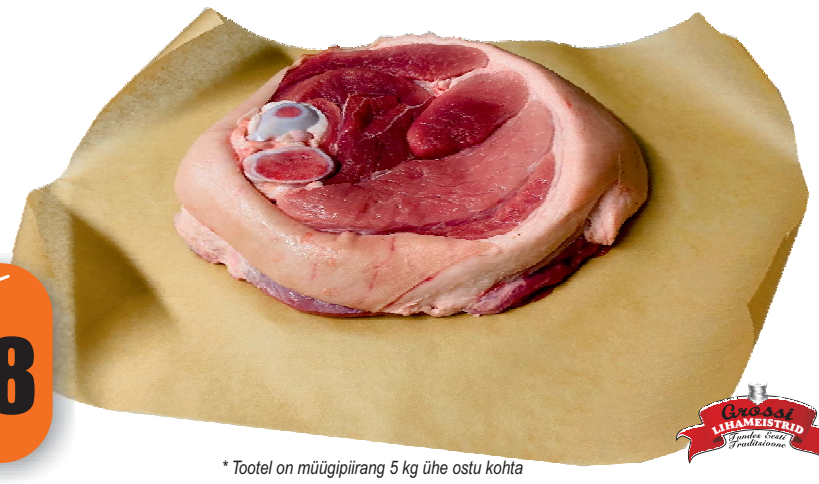

~~3.68~~ **3.38**

* Tootel on müügipiirang 5 kg ühe ostu kohta

Keedusink veiselihast
(viilutatud) 110 g

~~1.48~~ **1.18**
10.73 €/kg

PAKKUMISED 1. - 7 september

Šašlõkk klassikalises marinaadis Maks & Moorits
600 g

~~4.58~~ **3.74**
6.23 €/kg

Suitsusardell Rannarootsi
500 g

~~2.68~~ **2.38**
4.76 €/kg

Rakvere viiner
(jahutatud) 500 g
HK Scan

HEA HIND **2.48**
4.96 €/kg

Täissuitsuvorst Moskva
250 g
Nõo

~~3.78~~ **3.28**
13.12 €/kg

Pannkoogid Mamma
(hakklihatäidisega) 200 g
Saarioinen

~~2.18~~ **1.78**
8.90 €/kg

Praetud räimed Minu
(tomatikastmes) 240 g / 168 g

~~2.18~~ **1.58**
9.40 €/kg

Räimesült
270 g / 100 g
Viru Rand

~~2.44~~ **1.98**
7.33 €/kg

Leibjuust Hollandi
(viilutatud)
150 g
Mo Saaremaa

~~1.98~~ **1.28**
8.53 €/kg

Suitsujuust
18%, 200 g
Tere

~~2.58~~ **2.14**
10.70 €/kg

Pehme valge juust Athena
200 g
Estover

~~1.98~~ **1.48**
7.40 €/kg
A+ A

Jogurt puuviljasuhkrutega
130 g / 2 sorti
Farmi

HEA HIND **0.68**
5.23 €/kg
A+ A

Kohupiimakreem kisselliga Alma
140 g / 3 sorti
Valio

~~0.78~~ **0.64**
4.57 €/kg

Kohupiimakreem Magija
8,4%, 180 g
2 sorti

~~1.44~~ **1.08**
6.00 €/kg

Biskviitmaius Fantasia
27 g / 2 sorti
Eugesta

~~0.64~~ **0.54**
20.00 €/kg

Kohvikoor Zott
10%, 10 g
10 tk

HEA HIND **0.44**
44.00 €/kg

Majonees Baltika Classic
300 g

~~1.64~~ **1.28**
4.27 €/kg
A+ A

Koonusjäätis Super Viva
al 96 g / 3 sorti

HEA HIND **1.18**
al 12.16 €/kg
PAKKUMINE KEHTIB KUNI 21.09

Karamellikomm Kalev
(maasikamaitseline)
120 g

~~0.98~~ **0.78**
6.71 €/kg

Piimašokolaad Milka
(tervete pähklitega) 250 g

HEA HIND **3.38**
13.52 €/kg

Šokolaad Tupla
al 48 g / 2 sorti

HEA HIND **0.68**
al 13.60 €/kg
A+ A

OSTAME KOKKU: VEISEID ja SIGU. Tel: 322 4699, 512 4699.

Grossi TOIDUKAUBAD

Vaata lisaks pakkumisi ja infot kaupluste kohta: www.grossitoidukaubad.ee

PAKKUMISED 1. - 7 september

Küpsised Choco Brownie
150 g
Milka
~~2.48~~ **2.28** 15.20 €/kg A+ A

Rõngik Waffa Sofi Riina
200 g / 2 sorti
~~1.08~~ **0.98** 4.90 €/kg
~~1.08~~ **0.78** 3.90 €/kg

Halvaa Ali-Baba
(india pähklitega)
100 g
HEA HIND **0.88** 8.80 €/kg

Närimiskumm Orbit Refreshers Tropical
30 tk / 67 g
~~3.38~~ **2.78** 0.10 €/tk A+ A

India pähklid
(röstitud ja soolatud)
150g
~~3.18~~ **2.48** 16.53 €/kg

Metspähkel
200 g
Germund
~~2.98~~ **2.38** 11.90 €/kg A+ A

Eksklusiivne segu Premium
300 g
~~5.68~~ **4.38** 14.60 €/kg

Müsli Kellogs crunchy Nut
380 g
2 sorti
~~3.98~~ **2.88** 7.58 €/kg A+

Täisterahelbed Fitness Nestle
375 g
HEA HIND **3.28** 8.75 €/kg A+ A

Cannelloni torud Panzani 250 g
~~1.78~~ **1.28** 5.12 €/kg A+ A

Oliivid Bonduelle
(kivideta) 300 g / 120 g
2 sorti
~~1.78~~ **1.48** 4.93 €/kg A+ A

Viie oa segu
(tomatikastmes) 415 g
Heinz
~~2.34~~ **1.64** 3.95 €/kg A+ A

Päevalilleõli Olivia
1 l
HEA HIND **2.48**

Mandariinimahl Don Simon
1 l
~~2.84~~ **2.44** A+ A

Limonaad Fentimans
275 ml
2 sorti
~~1.88~~ **1.64** 5.96 €/l +0.10 A+ A
PAKKUMINE KEHTIB KUNI 21.09

Karastusjook
0,5 l
6 sorti
~~1.08~~ **0.84** 1.68 €/l +0.10

Alkoholivaba kihisev puuviljajook
0,75 l / 2 sorti
~~3.48~~ **2.64** 3.52 €/l +0.10
~~3.48~~ **2.68** 3.57 €/l +0.10

KGT vein Lago Sagrado Reserva
al 13% 0,75 l
2 sorti
Tähelepanu! Tegemist on alkoholiga. Alkohol võib kahjustada Teie tervist.
A+ A

KVV Vein Barone Montalto Passivento
al 12,5% 0,75 l
2 sorti
Tähelepanu! Tegemist on alkoholiga. Alkohol võib kahjustada Teie tervist.
A+ A

KPN Vein Baron Rosen Riesling
10% 0,75 l
Tähelepanu! Tegemist on alkoholiga. Alkohol võib kahjustada Teie tervist.
A+ A

Liköör Gabriel
45% 0,5 l
Tähelepanu! Tegemist on alkoholiga. Alkohol võib kahjustada Teie tervist.

Viski Jameson
40% 0,5 l
Tähelepanu! Tegemist on alkoholiga. Alkohol võib kahjustada Teie tervist.

Viski Jack Daniels
40% 0,5 l
Tähelepanu! Tegemist on alkoholiga. Alkohol võib kahjustada Teie tervist.
A+ A

Brändi Ibis XO
36% 0,5 l
Tähelepanu! Tegemist on alkoholiga. Alkohol võib kahjustada Teie tervist.

Viin Smirnoff Red
40%, 0,7 l
Tähelepanu! Tegemist on alkoholiga. Alkohol võib kahjustada Teie tervist
A+ A

Viin Zubrowka Biala
40%, 0,5 l
Tähelepanu! Tegemist on alkoholiga. Alkohol võib kahjustada Teie tervist

Kangasmask Garnier
28 g / 2 sorti
~~2.54~~ **2.08** 74.29 €/kg

Hügieeniside Libresse Ultra Thin
Goodnight Extra
8 tk
~~2.48~~ **1.68** 0.21 €/tk

Varuterad Gilette Sensor 3
(6 tk + käepide)
~~9.18~~ **6.48**

Raseerija Gillette Skinguard Sensitive
(varuteradega) 1 tk
~~13.98~~ **9.98** A+ Y

Hambapasta Colgate
75 ml / 3 sorti
~~2.98~~ **2.28** 30.40 €/l

Šampoon Schauma
400 ml / 3 sorti
~~3.94~~ **3.18** 7.95 €/kg

Laste pühkmähkmed Pampers
Premium Care
al 34 tk / 3 sorti
~~20.48~~ **17.58** al 0.37 €/tk

Nõudepesuvahend Neutral
Sensitive Skin
500 ml
~~3.28~~ **2.58** 5.16 €/l

Nõudepesumasina kapslid Fairy
al 20 tk
2 sorti
~~9.88~~ **5.68** 0.21 €/tk

Pesugeel Ariel
34 pk / 1,7 l
2 sorti
~~16.48~~ **10.48** 6.16 €/l

Difuuser Air Wick Reeds
40 ml / 2 sorti
~~5.98~~ **4.48** 112.00 €/l

Niisked salvrätikud Pampers
Fresh clean
52 tk
~~2.28~~ **1.78** 0.03 €/tk

GROSSI TOIDUKAUBAD Lääne-Virumaal: Rakveres: TURU KAUBAMAJA, Laada 16, **A+**. Tel 324 4500; RAJA, Ilu pst 2, **A+**. Tel 322 4360; LY, Vilde 6, **B**. Tel 322 3250; JOOGID, Vilde 6a, **C**. Tel 322 3561; **Kadrinas:** Viru 9, **A**. Tel 325 5810; **Tapal:** TAPA KAUBANDUSKESKUS, Jaama 1, **A+**. Tel 327 0460; **Haljalas:** GEA, Võsu 5, **A+**. Tel 325 1270; **Kundas:** Kasemäe 12, **A+**. Tel 322 4700; **Tamsalus:** PILLE-RIIN, Tehnika 24, **A**. Tel 322 3925; **Väike-Maarjas:** Pikk 9, **A+**. Tel 326 1150; **Rakkes:** Faehlmanni 38, **B**. Tel 329 1356; **Vinnis:** EVE, Sõpruse 5, **A**. Tel 325 1550; **Tobia külas:** ELEKTRA, **B**. Tel 322 4746; **Aseris:** Tehase 23, **A**. Tel 337 3033. **Ida-Virumaal: Kiviõlis:** KEVAD, Keskpuiestee 33, **A+**. Tel 337 4500; **Kohtla-Järvel:** JOOGID, Outokumpu 13a, **A+**. Tel 337 5000; KALEV, Kalevi 27, **A+**. Tel 337 4300; Virmalise 2, **C**. Tel 337 0700; **Ahtmes:** Maleva 23, **A+**. Tel 332 0633; Estonia pst 30a, **A+**. Tel 337 2888; **Iisakus:** Tartu mnt 55, **A+**. Tel 337 4000; **Jõhvis:** Tartu mnt 15a, **A+**. Tel 336 3200; **Vokas:** Narva mnt 5, **A**. Tel 332 7000; **Narvas:** Pähklimäe 2a, **A**. Tel 354 1441; Pähklimäe 6a, **A+**. Tel 354 0420; Rakvere 71, **A+**. Tel 354 0060; Tallinna mnt 52, **A**. Tel 357 0709; NARVA CENTRUM, Tallinna mnt 47, **A+**. Tel: 356 3350. **Jõgevamaal: Jõgeval:** Tähe 10a, **B**. Tel 776 2956; Pargi 1, **A+**. Tel 747 7050; **Avinurmes:** Rakvere 1, **B**. Tel: 354 0455; **Mustvees:** Tähe 9, **A**. Tel 772 3700; **Põltsamaal:** Tartu mnt 1b, **A+**. Tel 772 3003. **Tallinnas:** Lastekodu 14, **A**. Tel 653 4000; Tammsaare tee 93, **A**. Tel 652 1111; Ehitajate tee 41, **B**. Tel 679 0666; Paasiku 2a, **A+**. Tel 602 3000; Ümera 13a, **B**. Tel 607 6888; Endla 53, **A**. Tel 658 7545; KOTKA KAUBAKESKUS, Paul Pinna 21, **A+**. Tel 609 9722; Kari 3, **A**. Tel 609 8380; Majaka 28a, **A**. Tel 659 0000; Väike-Ameerika 6, **B**. Tel 644 8260; Järveotsa tee 35b, **A+**. Tel 6 098 222; Randvere tee 115, **A**. Tel 660 5060; Kivila 26, **A+**. Tel 6077 500; Vikerlase 23, **A**. Tel 6004700; Mustamäe tee 41, **A**. Tel 6001700. **Raplamaal: Kohilas:** Viljandi mnt 3a, **A+**. Tel 489 2670; **Järvakandis:** Turu 1, **A**. Tel 489 4500. **Harjumaal: Maardus:** Keemikute 41, **A**. Tel 644 0599; **Haabneemes:** Kaluri tee 3, Viimsi vald, **A**. Tel 600 3000; **Kuusalus:** Mäe 1, **A+**. Tel 607 6000; **Loksal:** Rohuaia 6, **A+**. Tel 600 9200; **Jüri:** TAMMIKU, Aruküla tee 7, **B**. Tel 609 1630; **Kehras:** Kose mnt 7, **A+**. Tel 601 9770; **Keilas:** Piiri 5, **A+**. Tel 601 3010; **Paldiskis:** Rae 26, **A**. Tel 658 1200; **Kosel:** Kodu 2, **A+**. Tel 601 4200; **Sauel:** Pärnasalu põik 1, **A+**. Tel 600 4300; **Lool:** Saha tee 9, **A+**. Tel 600 4900; **Kose-Uuemõisas:** Kesk tn 1, **A**. Tel 600 8908. **Järvamaal: Paides:** Pikk 25, **A+**. Tel 387 0001; **Türi:** Viljandi 13a, **A+**. Tel 387 8666; **Järva-Jaanis:** Lai 23, **A+**. Tel 385 3200; **Koerus:** Paide tee 2, **B**. Tel 389 7570. **Pärnumaal: Vändras:** Pärnu-Paide mnt 26, **A+**. Tel 44 39 600; **Pärnu-Jaagupis:** Uus 20a, **A**. Tel 446 0620; **Kilingi-Nõmmel: Pärnu tn 32, A+** Tel 53 329 096; **Tartumaal: Tartus:** Soola 7, **A**. Tel 776 9802; Keskuse tee 2, Tila küla, **A+**. Tel 742 6200. **Viljandimaal: Viljandis:** Jakobsoni 2, **A**. Tel 434 0111. **Võrumaal: Võrus:** Niidu 8, **A+**. Tel 772 2377; Antslas: Põllu 4, A+. Tel 785 5800. **Põlvamaal: Põlvas:** Kesk tn. 41 **A+**. Tel 79 22333. **GROSSI TÖÖSTUSKAUBAD Lääne-Virumaal: Rakveres:** TURU KAUBAMAJA, Laada 16, **Y**. Tel 324 4600; **Tapal:** TAPA KAUBANDUSKESKUS, Jaama 1, **Y**. Tel 327 0462.

Grossi TOIDUKAUBAD

Vabad üüripinnad meie kauplustes

RAKVERE, TURU KAUBAMAJA, LAADA 16
49,4 m²; 49,1 m²; 52 m²
0. korrus

RAKVERE TSENTRUM
15,5 m² ja 35,2 m² - 3 korrus

VÕRU
15,7 m²

ANTSLA
82,6 m² ja 11,9 m²

TARTU RAADI
82,2 m² ja 8,7 m²

NARVA, RAKVERE 71, MEGAMARKET
85,6 m²; 10,3m²; 316,6 m²; 25 m² - 1. korrusel

Tel: 5554 5501
www.grossitoidukaubad.ee
e-post: kinnisvara@ogelektra.ee

KINNISVARA

• Müüa (või anda üürile) Rakvere kesklinnas bussijaama vastas **privaatne II korrus** (130 m²), 2 ruumi. Sobilik kontoriks ja ka elamiseks. Olemas met. teeninduse sertifikaat. Tel 5648 6638

• Müüa täielikult renoveeritud **1toaline korter** Pajustis. Hind 22 000 €. Tel 506 9814

• Müüa korralik **2toaline** keskküttega **korter** Lepnal. Tel 5688 0985

• Müüa **2toaline korter** Tapal (47,1 m2), toad mõlemal pool maja (ida ja lääs), päikese poole soe, mitte nurga korter. 4/5 korrus, rõdu, metalluks (2 lukku + sees kett), suur köök (9 m2), sirged seinad, nurgad sirged. Lai trepp, hea erinevate asjade toomiseks, WC ja vannituba eraldi, plastikvann, 100 l boiler, 2 akent vahetatud (köök ja tuba). Rahul rajoon, vaikne koht, rohelus, naabrid ei tüüta, parkimine sissekäigu vastas, kauplus 15 min kaugusel, kõnniteed ja sõidteed korras. Otse omanikult. Tel 5682 8251

• Müüa **2toaline** mööbleeritud **korter** Rakkes või annan üürile. Tel 504 5560

• Müüa **2toaline** keskküttega **korter** Lääne- Virumaal, Rakkes, Oru tn. Tel 5817 6706

• Müüa Jõgeva äärelinnas otse omanikult 2-kordses kortermajas **2toaline** puuküttega **korter** (38,9 m²), I korrus. Raudteejaam ja bussijaam lähedal, olemas puukuur ja suurem aiamaa. Tel 505 7944

• Müüa **maja** Lilleorus, Kanarbiku 7, on olemas oma kaev ja linnaveevärk, aias kalatiik. Hind 183 000 €. Tel 5887 1954

• Müüa renoveerimist vajav **maja** Tapal. Tel 5558 3686

• Müüa renoveeritud **maja** põllu ja saunaga Müüsleris. Tel 5562 4361

• Müüa **garaaž** Rakveres, Saue tn 29-19. Garaaž asub Saue tänava lõpus, korralik kanal, elekter puudub, katusel uus SBS katusekate. Kaasomand, notaris vormistamine. Hind 6000 €. Tel 522 6500

OST

• Ostan **1** või **2toalise** kõigi mugavustega **korteri** Rakveres otse omanikult. Tel 508 1311

• Soovin osta **korteri** või **maja** Rakveres või lähiümbruses, võib vajada remonti. Soodsa hinna puhul tehing kohe! Tel 522 6500

• Ostan **maja** Tartu või Jõgevale. Tel 5817 2199

• Soovin osta **garaaži** Rakveres, seisukord pole oluline ja samuti võib sisse jääda kogu teie vana prügi või mittevajaminevad asjad. Hind kokkuleppel. Tel 522 6500

VÕTAN ÜÜRILE

• Võtan üürile odavama **elamispinna**. Tel 5769 9413

ANNAN ÜÜRILE

• Üürile anda Rakvere kesklinnas **1**- või **2toaline** (50 m²) **korter**. Tel 5358 6829

SÕIDUKID

• **www.toonklaas.ee**

• Müüa sõidukorras ja kehtiva ülevaatusega **Audi 80** -89, bensiin, manuaal. Hind 600 €. Tel 528 2083

• Müüa **Ford Sierra**, diisel, 1991. a. Tel 503 2269

• Müüa **MB** 280, diisel, automaat, heas korras. Tel 511 3414

• Müüa **Moskvitš.** Tel 503 2269

• Müüa sõitev **Volkswagen Sharan**, diisel, 1.9, 81kW, 1997. a. Tel 503 2269

• Müüa **Volkswagen Tiguan** 1,4 (110kW), bensiin, nelikvedu, 2009. a. Hind 6000 €. Tel 5348 3767

• Müüa Rakveres korralik kirsipunane **Volvo V60**, 2012. a, diisel, manuaal, kärukonks, läbisõit 217 000 km. Tel 5390 6346

• Müüa suured **reisibussid**. Tel 503 2269

VARUOSAD

• Müüa **kallur-poolhaagise** raam koos sildade ja dokumentidega. Tel 503 2269

• Müüa Ford 1,6 diisel **mootor** koos käigukastiga (korras) ja palju Žiguli **varuosi**. Tel 5665 7343

OST

• Ostan **mopeedi** RIGA, MINI, STELLA, DELTA, JAWA jne. Pakkuda võib kõike, ka nende varuosi. Maksan parimat hinda. Tel 5616 5761

53 555 848
AUTODE OST
• Ostan **sõidukeid, kaubikuid** ja **maastureid** igas seisukorras! Raha kohe kätte! Vajadusel kustutame registrist! Helistage julgelt, maksan rohkem! Tel 5355 5848

56311001
• Ostan **seisvaid autosid** ja **romusid**! Ostan ka neid mida lammutus ei soovi. Sularaha kohe kätte! Vajadusel registrist maha! Võib pakkuda absoluutselt kõike, ka paberiteta utiili. Tel 5631 1001

• Ostan vana **mootorratta**, **võrri**, **mopeedi**. Pakkuda võib kõike, ka varuosi. Tel 5672 7175

• Ostan kasutult seisma jäänud või kiirmüügihinnaga **sõidukeid**. Toimivaid, avariilisi, riketega, arvelt maas, vanu ja lihtsalt kasutult seisvaid. Koha peal kiire vormistamine ja tehing. Pakkumisi ootan seisevauto@gmail.com või 5618 8671. Järgi tulen puksiiriga ja tasun sularahas. Vormistan ja arvelt maha võtan ise. Vaata lisaks www.seisevauto.ee

• Ostan igasuguses seisukorras vanu **sõidukeid**, **vanaaegseid sõiduvaristajaid**, **tsikleid**. (VAZ, GAZ, UAZ, Volga, Jawa, IŽ, Riga, delta) jne. Maksan head hinda! Tel 5388 4499

OSTAN TOYOTA
58 96 15 76
• Ostan kõiki Toyota marki **sõidukeid**! Võib pakkuda absoluutselt igas seisukorras ning hinnaklassis. Hästi sobivad veel kastikad Nissan Pick Up, Navara, King Cab, Mazda B2500, Ford Ranger, Mitsubishi l200/Pajero Sport. VW Taro/Hilux. Tel 5896 1576 või tee pakkumine meili teel rscarexport@gmail.com

55659595
• Ostan igas seisukorras **sõidukeid/maastureid/kaubikuid**! Huvi pakuvad ka vanad autod ja uunikumid! Arvelt kustutamine! Virumaal tulen kohe kohale, paku julgesti! Tel 5565 9595

• Ostan seisnud, remontivajavaid, avariilisi, heas korras jne **sõidukeid**. Maksan õiglast hinda. Sobiva pakkumise korral tulen kohe järgi. Arveldamine ja dokumentide vormistamine kohapeal. Tel 5438 0594

• Ostan igasuguses seisukorras **sõidukeid**. Võivad vajada remonti, olla seisnud, avariilised, heas korras, romud jne. Huvi pakuvad ka vene autod. Sobiva pakkumise puhul kiire tehing. Romud kustutan arvelt. Maksan head hinda! Tel 5357 7108

• Ostan kõikide **Jawade osi**. Tel 5558 5956

HAAKEKONKSUD
müük, paigaldus.
Tel 322 5233

Rehvikoda.com
VAHETA REHVID SOODSALT!
Rehvivahetuse täispakett al. 30 €
• Suur valik plekk- ja valuvelgi
• Velgede taastamine ja sirutamine
• Alumiinium velgede keevitamine
• Õlivahetus
Kontaktivabalt!!
Suur valik uusi- ja kasutatud rehve
Näpi tee 2D
Näpi alevik
Sõmeru Rehvikoda OÜ
E-R 8-17 Hooajal ka L 9-14,
+372 50 89 216

RASKETEHNIKA, FRONTAALLAADURITE, KAHVELTÕSTUKITE
- remont, hooldus, varuosad
- väljakutsed kliendi juurde
- diagnostika
VEOAUTODE ning SÕIDUAUTODE
- remont, hooldus, varuosad
- diagnostika
- väljakutsed kliendi juurde
KLIIMASÜSTEEMIDE
KLIIMASÜSTEEMIDE TÄITMINE -15%
- täitmine, remont+varuosad
- täitmine ka kliendi juures
RASKETEHNIKA ning VEOAUTODE
- rehvitööd + rehvide müük
- väljakutsed kliendi juurde või tee äärde
ALUSVANKRI REMONT + MÜÜK
HÜDROSILINDRITE REMONT + MÜÜK
KEEVITUSTÖÖ (TIG, MIG, ALUMIINIUM)
Cormet OÜ Tel 5698 0253, www.cormet.ee info.cormet@gmail.com F. R. Kreutzwaldi 22A Rakvere

VÄIKE-MAARJA AUTOLAMMUTUS
Erinevad VARUOSAD
Euroopa ja Jaapani autodele
• TREILERI RENT
• Ostame AUTOSID
• Rehvitööd ja remont
tel 326 1463, 504 3022
www.ebavere.ee, rannel@hot.ee
Tamsalu mnt 1 Väike-Maarja

KEHALA AUTOLAMMUTUS
E-R 9-18
OSTAME AUTOSID tel 509 6714 (kustutame registrist)
MÜÜME VARUOSI tel 325 1725, 505 9420, rakett@hot.ee
LAOSEIS
www.rakett.ee

FIX-WELD TYRES
KÕIK KASUTATUD REHVID -50%
Kasutatud plekk- ja valuveljed
Rehvivahetus koos tasakaalustamisega 20-44 €
UUED REHVID
Uued suverehvid, naastrehvid, lamellid.
Enimlevinud mõõdud kohe saadaval.
E-R 9-16
hooajal avatud ka L 9-14
muul ajal kokkuleppel
Tallinn-Narva mnt 95. km
Tel 5568 4683
Püsiklientidele REHVIHOTELL TASUTA!
GOODYEAR HANKOOK MINERVA Kormoran FIREMAX

www.TOONKLAAS.EE
AUTO- JA MAJAKLAASIDE KILETAMINE TOON- JA TURVAKILEGA AUTOKLAASIDE PAIGALDUS JA PARANDUS
Rakveres Võidu 112
Tel 522 2511, viru@toonklaas.ee

AUTO KLIIMASEADMETE REMONT JA TÄITMINE
GARDI
• Auto elektroonika remont ja elektritööd
• Diagnostika
• Autovalveseadmed
• Webasto ning Eber- späsher paigaldus ja remont
• Haakekonksude müük ja paigaldus
Asume uuel aadressil
Gardi Elektroonika OÜ
Narva 49, Rakvere,
tel 5052 065

REHVIX Rakvere/Viljandi/Tartu
LAI VALIK VÄHE KASUTATUD JA UUSI SUVEREHVE!
Rakvere, Vabriku 12/1
324 3421

TEENUSED

• **Autoklaaside müük** ja **paigaldus**. Tel 325 5505

• **Autoplekitööd** endiselt parima hinna ja kvaliteedi suhtega Lääne-Virumaal! Tel 508 6455

• **Kümblustünni rent**. Hind alates 45 €/ööpäev. Rakvere piires transport tasuta. http://www.saunatünn.ee. Tel 514 7518

• **Rentida minilaadur Avant 225**. Pakun ka **muruniitmise teenust** Avandiga. Tel 522 6408

VEOTEENUS JA RENT

• Osutan **teenust kaubaveobussiga.** Tel 554 6353

• **Veoteenus** kandevõime 13,8 t, mudel (2,45 x 9,0 m), kraana. Tel 5682 7009

• **Veoteenus** (kraanaga mudel, 6,2 x 2.35 KJ 7200). Tel 513 2021

• Pakume **veoteenust** kaubikuga. Tel 5340 4502

• **Veo**- ja **kolimisteenus**, ka **kolu vedu prügimäele**, samas **pehme mööbli remont**. Tel 506 1547

vilde autorent
Tel: (+372) 552 7977
Vilde 14, Rakvere
www.vildeautorent.ee
OFFICIAL CASHBACK PARTNER

VEO-JA TÕSTETEENUS
raido.hinno@gmail.com
53078178

JARTEX

- VEO- JA TÕSTE-TEENUSED
- BIOPUHASTITE, SEPTIKUTE PAIGALDUS
- VEE- JA KANALISATSIOONI-TÖÖD
- KAEVE- JA PINNASETÖÖD
- ÜLDEHITUS

☎ 5333 0146
info@jartex.ee
www.jartex.ee

3,5t ekskavaatori rent. 100€/päev, vajadusel transpordivõimalus. Info tel 504 0118

KAEVETEENUSED

• Teostame **miniekskavaatoriga** kõiki suuremaid ja väiksemaid **kaevetöid**. **Puurime auke** aiapostidele, terrassidele. Samas ka **veoteenus** 3,5 t kalluriga. Tel 529 9356

• **Postiaukude puurimine, kaevetööd** miniekskavaatoriga. Tel 5558 3686

* Lammutustööd
* Kaevetööd ja planeerimine
* Ekskavaatorite rent
* Laadurmasinate rent (BobCat)
* Sise- ja välistrasside ehitus
RKAMD EHITUS
www.rkamdehitus.ee
RENT tel 5300 2086,
EHITUS tel 501 7047

Planeerimise tööd, kaevetööd. Kraavide puhastamine ja rajamine.
Tiikide puhastamine ja rajamine. Võsa eemaldamine giljotiiniga, põllumaa juurimine.
Tel 5665 4087

Kaeve- ja planeerimistööd.
Tel 550 3525

FEKAALIVEDU JA VESI

• Teostame **fekaaliveoteenust** ja **kanalisatsioonikaevude** tühjendamist. **Külmunud trasside sulatus**. Feka-Ekspress OÜ. Tel 5194 4298, 5381 9930

TEEME KOMBINEERITUD SURVEPESUAUTOGA JÄRGMISI TÖID:

Kanalisatsiooni- ja sadeveetorustike survepesu ning ummistuste likvideerimine, settepaakide tühjendamine ja puhastamine, kanalistasioonipumplate puhastamine, imbkaevude ja torustiku pesu, välistrasside veega täitmine ja surveproovid (vajalik 0,5´´ või 1 ¼´´ sisekeermega ühendus). Fekaali, liiva, muda imemine ja transport. Sulatame jäätunud kanalisatsioonitrasse.

Veepaagi maht 6 m³, imupaagi maht 6 m³.
FEKA EKSPRESS OÜ,
info 5381 9930, 5194 4298

SETTEKAEVUDE TÜHJENDAMINE JA REOVEE ÄRA VEDU LÄÄNE-VIRUMAAL
TEL 513 7633

Fekaalivedu ja settekaevude puhastamine
VÄLIKÄIMLATE RENT
Sevrik OÜ
517 6299

FEKAALIVEDU

+372 517 6299
SEVRIK OÜ

EHITUSTEENUS

• Otsime Sõmerule **kahte ehitajat** 500 m² **katuse ehitamiseks**. Täpsemat info tel 501 3894

• **Müün, paigaldan** ja **remondin õhksoojuspumpasid** ja **konditsioneere**. Tel 502 4944

PARIM ÕHK
VENTILATSIOONISÜSTEEMIDE EHITAMINE JA HOOLDUS

• **Ventilatsioonisüsteemide ehitus** ja **hooldus**. Ventilatsiooniseadmete müük. Parim Õhk OÜ. parimohk@gmail.com. Tel 5348 1874

• **Rakkekaevude kaevamine, puhastamine, remont** ja **rõngaste vahetamine**. Käsipumpade remont. Tel 5840 0240

• **Puurkaevude puhastamine**. Tel 5558 3686

• Küsi hinda ehitustöödele**. Teostame kõiki ehitus- ja remonditöid**. Tehtud töödele garantii. Tel 518 7979

• **Teostame** elumajade, korterite, vannitubade **ehitus- ja remonditöid**. Tehtud töödele garantii. Tel 518 7979

• Väiksemad **san.tehnilised** tööd. Tel 5830 7593

• **Fassaadide ehitus**. Tel 5889 2528

• Teostame **ehitus- ja remonditöid**, teeme kõiki siseviimistlustöid, maalritöid, santehnilisitöid, elektritöid. Samuti vannitubade remonti. Tel 518 7979

• Teeme **korteritele ja vannitubadele remonti**. Tehtud töödele garantii. Tel 518 7979

• **Teostan santehnilisit**töid Lääne-Virumaal. Üldehitus, siseviimistlus, hoone vundamentide rajamine. Tel 5693 8220. E-mail: Initex@hotmail.com

• Teostame kõiki **lammutustöid koos prahi** äraveoga. Tel 5308 1705

• **Maalritööd, trepikodade remont** jt. Ehmesoy@gmail.com, Janek – tel 5897 9293, ehmes.ee

• **Eramute** ja **korterite renoveerimine**. Tel 5889 2528

• **Laud**- ja **parkettpõrandate paigaldamine**, **lihvimine**, **lakkimine** ja õlitamine. Terrasside ehitamine ja õlitamine. Tel 5829 2584

• Kõik **elektritööd** pädevusega elektrikult, **boilerite puhastus** ja **remont**. Tel 5890 2983, 5656 4876

• **Ehitus**- ja **remonttööd** nii eramutes kui korterites. **Vannitubade ehitus** ning **siseviimistlustööd**. Fassaadid (vooder, soojustamine, värvimine), katusealuste soojustamine ja väljaehitamine. Katused, vundamendid ja terrassid. Aedade ehitus. **Santehnilised tööd**. Info tel 5803 4004. Helista ja küsi hinda, hinnad mõistlikud

• **Võrk- ja puitaedade ehitus**. Soodsa hinnaga immutatud puidust piirded. Tehtud töödele arve ja garantii. www.kodupuit.ee Tel 5888 9999

• Teeme **ehitus- ja remonditöid** ning vannitubade remonti. Aitame teid sisekujundusel. www.kenriko.ee. Tel 508 3305

• **Varikatuste ehitus**. Tel 5889 2528

• Kui sul vaja mingi tööga abi aga puuduvad vahendid või oskused siis võta ühendust. Olgu selleks **mööbli kokkupanek** või mingi **muu mure**, mõistliku tasu eest aitan meeleldi. Tel 508 7218

• **Katusetööd**: kivi – ja plekk-katused. **Puitfassaadid**, **puitaedade ehitus**, abihoonete ehitus, terrasside ehitus, **eramute renoveerimine**, korterite renoveerimine, uste/akende vahetus, lammutustööd, soojustustööd. Tel 527 8191

• **Üldehitustööd**. Tel 5889 2528

• Teenused. Teen kõike: **lammutustöid**, keldrite tühjendus, keldrite ja muid **parandustöid**. Huvi korral helista tel 5457 4160 või +3584690 0201

• **Pleki kantimine:** valmistame plekke vastavalt kliendi soovile. Automaatpink - kõik detailid õige kraadi ja mõõduga. Vajadusel mõõdame ja paigaldame. Tel 5340 8041

• Kõik **lammutustööd** koos prahi äraveoga. Tel 5889 2528

• **PUR VAHUGA SOOJUSTAMINE**. Tel 5565 3842, www.pursoojustus.ee

• **Puukuuride ehitus**. Tel 5889 2528

• **Saunade, grillimajade, varikatuste, terrasside ehitus**. Tel 5889 2528

• **Korstnapühkija** ja **pottsepateenused**. Tel 522 1165

• **Korstnapühkija**. Tel 5560 4046

• **Pottsepatööd**. Tel 554 5917

• **Pottsepatööd**. Ahjud, pliidid, kaminad, korstnad. Tel 5552 8487, Vaiko

• **Korstnapühkija puhastab** ja **hooldab küttesüsteeme**. Viru Küttesüsteemid OÜ. Tel 5664 4440

• **Korstnate** ja **korstnapitside ehitus**, **remonttööd**. Tel 5557 9399

• **Pottsepp ehitab** ja **remondib** küttekoldeid. Tel 506 9683

• Teen **kindakrohvi** (korstnad, soojamüürid, seinad jne). www.kenriko.ee Tel 508 3305

• Rakvere Küttesalong pakub **küttesüsteemide paigaldust ning hooldust** (pottsepp, korstnapühkija, keskküttespetsialist, soojuspumbaspetsialist). kyttesalong@gmail.com, 558 6786, Jaama pst. 5 Rakvere, www.küttesalong.ee

KÕIK ELEKTRITÖÖD
Projekteerimine ning dokumentatsioon.
Tel 5341 9510
lepikuelektritood@gmail.com

Pööningute, keldrite ja muude ruumide puhastamine prahist koos äraveogoa. Lammutustööd. Tel 5553 0770

Melsen
KATUSETÖÖD
Teostame lamekatuste ja viilkatuste ehitustöid ning ka katuste remonttöid
www.melsen.ee
Tel 5845 5717

LR KATUSED OÜ
- **Katuste ehitus**
- **Valtsplekk-katuste ehitus**
- **Profiilplekk-katused**
- **Eterniitkatused**
- **Kivikatused**
- **Vihmaveesüsteem**
- **Katuse turva- ja ohutusvarustused**
- **Katuseaknad**
- **Aknaplekkide paigaldus**
- **Müüriplekkide paigaldus**
- **Plekikantimisteenus**
- **Liistprofiilide paigaldus**
- **Fassaadide ehitus (v.a krohvitavad fassaadid)**

Tallinna tn 49, Rakvere
Tel. **5345 9891**
e-mail: **info@LRkatused.ee**
www.LRkatused.ee
www.facebook.com/**LRkatused**

TP PLEKITÖÖD OÜ
Pikaajaline kogemus antud valdkondades:
- **Erinevad katusekatte materjalid ja tööd**
- **Üldehitustööd**
- **Pleki kantimine**
- **Vihmaveesüsteemid**
- **Fassaaditööd**

SOODNE JA KIIRE TELLIMUS MEILT!
TERVIKLAHENDUSED
(materjal ja paigaldus kõik ühest kohast)
Kontakt
Kontor 325 1730
Toomas 508 8497
info@tpplekitood.ee
www.tpplekitood.ee

Puitaiad
Võrkaiad
Väravad
Terrassid

TEL: 5888 9999
WWW.KODUPUIT.EE

WWW.VOODRILAUD.EE
Müügil:
Sise- ja välisvoodrilauad
Põranda ja terrassilauad
Kruntimine ja värvimine
Parimad hinnad!
Transpordi võimalus!
Tel. 51 32 021
www.voodrilaud.ee

JP EHITUSGRUPP
- **Katused (kivi, plekk, eterniit)**
- **Katuste ja rennide hooldus**
- **Plekikantimistööd**
- **Fassaaditööd**
- **Korterite remont**
- **Üldehitustööd**
- **Ühenduskohtadeta vihmaveesüsteemid**
- **Ventilatsioonitööd**

5633 6291
jpehitusgrupp@gmail.com

Katuse, fassaadi ja muud üldehitustööd. Puukuurid, terrassid.
Tel 5553 0770

- **Sise-, välis-,vee- ja kanalisatsioonitrasside ehitus.**
- **Septikute, imbsüsteemide, mahutite müük ja paigaldus.**

Septikutel eurosertifikaat.
Tehtud töödele garantii.
INFO: tel 503 5766
vassivere.traktor@gmail.com
www.vassiveretraktor.ee

Korterite, vannitubade ja trepikodade remont. Transporditeenus.
Tel 5553 0770

Tapa Ehitus
- **Teostame ehitus ja remondi töid,**
- **samuti saunade-, kuuride, terrasside ja aedade ehitust!**
- **Vundamendi-, fassaadi soojustamine.**
- **Katused.**

info@tapaehitus.eu
või tel 5343 7995

1PUR
Avatud ja suletud pooriga pur vahuga soojustamine.
Kvaliteetne materjal ja kiire töö.
Tel. +372 516 4647
info@1pur.ee / www.1pur.ee

Tõru Vara OÜ
➢ SANTEHNILISED TÖÖD
Paigaldamine / Vahetamine
➢ TORUABI JA AVARIIDE LIKVIDEERIMINE
➢ VEEVARUSTUSSÜSTEEMID
➢ KANALISATSIOONI-SÜSTEEMID
➢ VENTILATSIOONISÜSTEEMID
Ehitus / Paigaldus / Hooldus
+372 5668 2756
koster.tonu@gmail.com

KAARDID ENNUSTAVAD.
Tel 900 1727. 24H.
www.ennustus.ee

UVERSA reklaam
Jakobsoni 11 Rakvere
REKLAAMID, KLEEBISED
Tel. 521 3406 www.uversa.ee

• Eramute, elu- ja äriruumide suurpuhastus
• Põrandate vahatamine
• Igapäevane koristus
• Voodite ja voodivarustuse, tekstiilmööbli ja vaipade süvapuhastus ja vahupesu
Kirby puhastussüsteemiga
Säästa oma kallist aega kutsu NobeAbi OÜ
www.nobeabi.ee
Tel 504 6542

ENKI RL OÜ
TORUTÖÖD
Süvavee-, tsirkulatsiooni- ja muud pumbad.
Vesi, küte jms.
Vaata kodulehte
www.eridus.ee
324 4103, 5662 1147,
KÜSI HINDA !

ITSALONG
ARVUTITE HOOLDUS JA REMONT.
Printerite müük, hooldus.
Kohapeal suur valik kvaliteetseid, soodsa hinnaga analoog-toonereid.
Rakvere, E. Vilde 3
553 5475
info@itsalong.ee

MUUD TEENUSED

• Kogemustega kõrgharidusega raamatupidaja osutab firmadele **raamatupidamisteenust**. Tel 55686 385, 5688 7448; e-mail: benedicion2@gmail.com

• **Raamatupidamisteenus** mikro-ja väikefirmadele. Tel 529 6911

• Kandlemeister müüb 5, 6, 7- keelseid D ja G **väikekandleid**, **lastekandleid**, **bassbaritonkandle**. Tellimisel **duurkannel** ja **basskannel**, suurem väikekannel, viisikannel. Keelte vahetus. **Remondin kõiki kandleid,** ka **vanavanaisa kandle**. Tulen Sinu peole kandlemängijaks laulu ja võimendiga. Tel. 5345 5970, Heino

• **Ühemehe bänd** sisustab Teie **peoõhtu** mõnusa **tantsumuusikaga**. Demod kuulatavad http://www.bondband.ee. Tel 517 5707, info@bondband.ee

• **Toits** Bänd teeb Teile toredat **tantsumuusikat**. Tel 514 9885

• **Valmistame toor-** ja **kuumutatud õunamahla** nii tellija kui ka oma õuntest Rakveres. Tulen üleliigsetele õuntele järgi! Tel 5668 5386

• **Hekkide ilulõikus**. Tel 5660 3585

• **Hauaplatside hooldus** ja **korrashoid**. Hoolitsetud ja ilusad kalmud Teie lahkunud lähedastele. Pakume nii ühekordset kui ka hooajalist hauaplatsihooldust. Lisainfo: http://www.kalmistuhooldus.ee, tel 5820 7337

• Teostame **hauapiirete ehitust**, soodushind 36 € jm lisaks kingituseks liivaga täitmine ja geotekstiil. Samuti teostame ka muid hooldustöid nagu näiteks **lihvimistööd** (piirded ning kõnnitee plaadid), **hauaplaatide pesu** (vajadusel värvi lisamine), **ristide värvimine**, **liivavahetus** ning muid **hooldustöid**. Hauarõõm OÜ. Tel 5346 5466/5638 9450. Facebook: Hauarõõm, e-mail: hauaroom@gmail.com

• **Pehme mööbli remont**, veo võimalus. Tel 506 1547

• **Pööningute** ja **keldrite koristus**. Tel 5889 2528

• Kõik **lammutustööd** koos prahi äraveoga. Tel 5889 2528

KODU

• Kõik **lammutustööd** koos prahi äraveoga. Tel 5889 2528

• Kas kellelgi on pakkuda **vanu propaani** ja **hapniku balloone**? Pakkuda võib ka **autorehve**, ka veoauto omasid - komplekselt. Palun helistada. Tel 5450 7029

• Müüa enda valmistatud kergesti transporditav **sae-höövelpink**, saag 350 mm, höövli laius 150 mm, mootor 380 volti, 1,5kW. Soovi korral saadan foto. Tel 525 9361

• Müüa **kasevihad**, hind 1.80 €/tk. Tel 5324 4640

• Müüa sellel aastal tehtud head **saunavihad**. 5 €/viht, Rakveres. Tel 5343 2135

• Majade tühendamisel müüa Lada05 **2 väntvõlli** (1 uus) ja **nookurid** (siduri-kettad). **Tisleri tööpink** ja **tööriistu**. Mööblit, vana raadio, fototehnika, kreissae sae kettad. Tel 5674 0905

• Müüa immutatud puidust **komposter** 75x72x 80 cm. Laadimis- ja tühjendamisluugid hingedel ja riividega. Värvi ise endale sobivas toonis. Kui komposter täitub, ära kiirusta uut ostma, telli kõrgendused. Hind 140 €. Tel 5345 5970

• **Koduveinimeistritele**. Pakun erineva suurusega 15, 20, 25, 50 liitriseid **pudeleid**. Tel 5394 9679

• Müüa **tammeplanku**, seisnud 40 ja rohkem aastat, kogus 0,4 m³. Hind kokkuleppel. Tel 5463 7449

• Müüa soodsalt hästi säilinud vana eesti aegne **aida kaal** (250 kg), antiik. Hind kokkuleppel. Tel 5611 1458

• Müüa **külmkapp**, hind 45 €. Tel 5660 5564

OST

• Ostame **tuhandeid vanaaegseid esemeid, ka mööblit ja väärismetalle**. Tühjendusostud majapidamiste likvideerimisel. Raha kohe, koju kutsed tasuta, üle Eesti. Antiigiäri Pikk 7, Rakvere. Tel 324 0542, 528 2330, info@hansaantiik.ee

• Ostan **õunamahla pressi** ja **purusti**. Tel 507 9984

• Ostan **mopeedi** RIGA, MINI, STELLA, DELTA, JAWA jne. Pakkuda võib kõike, ka nende varuosi. Maksan parimat hinda. Tel 5616 5761

• Ostan **kruustangid**, **alasi**, **saunaahju**, **puurpingi**, **töölaua** ja **akulaadija**. Tel 503 1849

• Ostan Vene **Norma mudel- ja mänguautosid**, pakkuda võib kõike, ka remonti vajavaid. Tel 5672 7175

• Ostan **Tarbeklaasi tooteid: vaasid, klaasid, pitsid jne.** Pakkuda võib kõike. Tel 507 9984

• Ostan nõukaaegseid **nõusid**, **vaase**, **ehteid**, **toidunõusid**, vahvliküpsetaja (ka katkise), **töölaua**, **saunaahju** ja **kila-kola**. Tel 5366 1646

• Ostan värvilisi **Tarbeklaasi vaase**, maksan kuni 170 € vaasist. Paku julgesti. Tel 5672 7175

• Ostan vanu **eesti- ja nõukogudeaegseid mänguasju**. Tel 507 9984

• Ostan **garaaži töölaua kruustangid**, võib pakkuda ka koos töölauaga. Tel 507 9984

• Ostan vana **mootorratta**, **võrri**, **mopeedi**. Pakkuda võib kõike, ka varuosi. Tel 5672 7175

• Ostan **roostevabast õlleankru**. Tel 5672 7175

• Ostan majapidamise likvideerimisel igasugust **vanakraami, ka tänapäeva esemeid, teile mittevajalike esemeid ja antiiki,** hinnad head, koju kutsed. Tel 503 1849

• Ostan NSVLi **fotoaparaate**, **objektiive** Tallinnas. Tel 5607 6805

• **Ostan vanarauda**. Koristan aia, kuuri, või garaaži nurgast vanaraua. Tasuta ei taha, maksan raha. Tel 517 4143

• Ostan rikkis **mootorsae** ja kasutatud **võsalõikaja** Stihl. Tel 503 9650

• Ostan **mahlapressi**, **purusti**. Tel 5833 0225

MÄNGUASJAPOOD
PÕIALPOISS
www.poialpoiss.ee
Paide, Keskväljak 3
Rakvere, Turu Kaubamaja
Laada 16
Tapa Kaubanduskeskus
Jaama 1
Võru, Kagukeskus
Kooli 6
Jõgeva, Pargi 1
Kupongi esitajale kõik tooted -10%
E-poes kasuta sooduskoodi: K-KUPONG10

KÜTE, KÜTTEPUUD

• **Rakvere Kliima OÜ müüb, paigaldab** ja **hooldab**! Kui otsid õhksoojuspumpa või konditsioneeri siis küsi ka meilt pakkumist! Tasuta konsultatsiooni ning kohale tulemine. Helista meile tel 5662 2050 või http://www.rakverekliima.ee **Suur soodus Midea soosjupumpadele!**

• Müüme Haljalas saetud ja lõhutud **küttepuid**, kuivad ja toored, lehtpuu, koju vedu 5-10 rm. Tel 505 1528

• Müüme Haljalas **kuivi kase- ja lepapuid** (40 liitrilises kotis). Halgude pikkus 30 cm. Hind lepal 4 €/kott ja kasel 5 €/kott. Tel 505 1528

• Müüa kuivi **küttepuid**. Tel 514 8848

• Müüa tooreid ja kuivi **halupuid**. Saadaval ka lepa ja kase halupuud 40 l võrkkotis. Tel 5554 6093

• Müüa **küttepuid** aastaringselt koos kohale toomisega, veokile laotult 5-15 m³. Kuivad 38, 50 cm ja toored 30-50 cm, hinnad soodsad. Tel 503 0311

• Müüa aastaringselt lõhutud **küttepuid**, koos koju veoga! Halu mõõt vastavalt kliendi soovile, koorem laotud! Transpordin väikese kaubikuga, mis tagab hea ligipääsu ka kitsastesse kohtadesse! Saadaval on ka kuiva halupuud! Müüa hall lepp, sanglepp! Helistada tel 5390 5878. NB! Saadaval ka viimased 12 ruumi kaske – 85 €/ruum

• Müüa kuivi ja tooreid **küttepuid**. Valikus hall lepp, sanglepp, kask ja segalehtpuu (peamiselt paju ja vaher). Hinnad soodsad ning sisaldavad transporti Rakvere lähiümbruses. Tel 5192 1547

Ed. Vilde 14
JR MOTOPOOD KOMISJONIPOOD

1750 €
ELEKTRI ROLLER
4-rattaline 2150 €

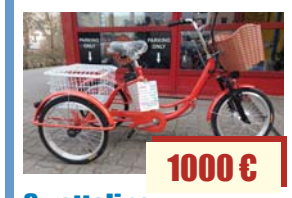

1000 €
3-rattaline
ELEKTRI RATAS
Sama ilma el. akuta 475 €

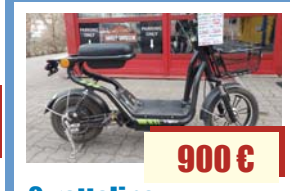

900 €
2-rattaline
ELEKTRI RATAS
Müügil ATV-d, krossikad
Vaata ka Kuldne Börs – mopeedid, rollerid, ATV-d
Võimalik osta ka järelmaksuga!
Rakvere, Vilde 14 (bussijaama vastas)
E-R 9.30-17.00, L 9.30-14.00 Info tel 5648 6638

SUUR VALIK LASTE ATV-SID ja KROSSIRATTAID
RAKVERE PIKK 6
• VARUOSAD MARGI MUDELITELE
• VARUOSAD HIINA MUDELITELE
• SÕIDUVARUSTUS
STAR MOTO
PROOVISÕIDU VÕIMALUS!!
rakvere@starmoto.ee
5637 4243

• Müüa kuiva **sangleppa**, **puitbriketti** ja Premium pelletit 6/8 mm, transport. Tel 5614 0016

• **SOOJUSPUMPADE MÜÜK, PAIGALDUS, HOOLDUS**. Müüme ja paigaldame soojuspumpasid &konditsioneere. Soojuspumba siseosa keemiline puhastus. Õhk-Vesi ja **maaküte soojuspumpade müük** ning **paigaldus**. VIRU SOOJUSPUMBAD OÜ. www.virusoojuspumbad.ee. Tel 5656 4857

• Müüa **õhksoojuspump**. Seisnud mitu aastat. Kastutatud max 5 kuud ahju ehituse ajal. Seade Kadrinas. Müün komplektselt: siseosa + välisosa + maaraam. Ei tingi, hind 1050 €. Tel 527 8191

• Saadaval (toored, poolkuivad, kuivad) sorditud ja väga kvaliteetsed **küttepuud**. Koormad laotud. Hall lepp 70 €/rm, sanglepp 75 €/rm. Tel 5375 4750

• Saadaval poolkuivad **küttepuud**: hall lepp 35-60 cm – 70 €/ruum, sanglepp 35-60 cm – 75 €/ruum. Kuivad 40 l võrgud: klots 5-25 cm – 4 €/võrk, hall lepp 30 cm - 4.5 €/võrk. Tel 5559 0853

• Müüa saetud, lõhutud **küttepuud**, kuivad, sanglepp, haab, kask. Tel 5192 4320

• Müüa kuivi **kütepuid** 40 l võrgus. Tel 5380 5508

• Müüa lõhutud **küttepuid**. Transport hinnas. Mõõt vastavalt tellija soovile, koorem laotud. Sanglepp, kuiv sanglepp, kask. Tel 513 7659

• Müüa kuiva ja märga **halupuud** (lepp, sanglepp, kask). Koorem laotud, vedu tasuta. Tel 518 2665

• Müüa Rakveres kuiva **kuuske** (40 l võrgus – 30 cm). Koti hind 3.50 €. Tel 5567 5755

• Müüa Rakveres kuiva **lepaklotsi** (40 l võrgus). Koti hind 3.50 €. Tel 5300 3606

MÜÜA KÜTTEPUID
Hall lepp, sanglepp ja kask, puu pikkuse lõikame vastavalt kliendi soovile.
Puud saadaval lahtiselt auto kastis maha kallutades või 5-ruumisel alusel.
Tel 5347 7664, Erko,
Kohala küla, Lääne-Virumaa

VÄIKE-MAARJA PUIT MÜÜB

soodne pellet 6 mm premium
300 €/alus 990 kg
Puitbrikett alates 300 €/alus
Ehituslik saematerjal
Transpordi võimalus

Kohapeal drive-in süsteem ja paki/kotikaupa müük

Tel. 520 6369, 515 0268
Väike-Maarja, Jaama 7a

CALIDUM
KÜTTELAHENDUSED

- Konditsioneerid
- Soojuspumbad
- Õhk-vesi soojuspumbad
- Pelletikaminad
- Pelletikatlad

Müük, hooldus, paigaldus
+372 5818 0046
info@calidum.ee
www.calidum.ee

MÜÜA KUIVI JA TOOREID KÜTTEPUID, KOOS KOHALE TOOMISEGA. TEL 514 3328

Põhjapuit OÜ

Soodsalt müüa lõhutud küttepuid ja 3 meetrist küttepuud.
Tel 5665 4087

Müüa aastaringselt lõhutud küttepuid.
Pakkuda ka 3m küttepuud.
Tel 528 4884

Kuuluta
kuulutused.kuulutaja.ee

KÜTTEPUUD
Pidevalt müüa saetud ja lõhutud küttepuid, veovõimalus.
Asume Kunda lähedal.
Tel 523 4142

EHITUS

• Katela saekaater pakub soodsalt **sae**- ja **höövelmaterjali**. Lisainfo: http://www.katelapuit.ee, meili teel: katelapuit@gmail.com või helistades tel 5982 1004

• Müüa **seinasoojustus** benoplasti Eps100, 100 mm, 6 m² pakis, paki hind 40 €, saadaval 5 pakki. Gingspan fooliumiga 15 cm paks 1,2 x 2,4 m, 60 €/tk, 3,5 plaati saadaval Gingspan Kooltherma 12 cm paks - pakis 2,88 m², paki hind 25 €/pakk, saadaval 40 pakki. Gingspan Kooltherma 15 cm paks pakis 2,16 m², paki hind 25 €/pakk, saadaval 50 pakki. Saan aidata transportiga! Tel 522 6500

UHTNA SAEVESKI
müüb aastaringselt soodsalt ehituslikku
SAEMATERJALI
(prussid, lauad),
HÖÖVELMATERJALI
(välis-, sise-, põranda-, terrassi-, servamata lauad)

Transpordi võimalus!
Küsi pakkumist
tel 5682 7009
või
uhtna.saeveski@gmail.com

OÜ ESTMET IE müüb
katuse-, seina- ja sileplekki
(kivi-, trapets- ja laineline profiil)
Hind al. 7 eurot m².
Saadaval
harja- ja viiluplekid.
Hind 5 eurot jm
Tel 508 6435

METS

• Müüa 50 kasvavat **mändi**. Tel 5698 2788

Ostame metsakinnistuid

OÜ Södra Metsad
Merivälja tee 1, 11911 Tallinn
Tel 516 3569
Fax 609 8055
e-mail taavi.mullerson@sodra.com

SÖDRA

KK HAKET

OSTAME KASVAVAT METSA JA RAIEÕIGUSI.
Metsaraieteenus
Tel 5354 1618
www.haket.ee

REINPAUL

OSTAME KASVAVAT ja LADUSTATUD VÕSA

Raiume võsast puhtaks kraavid, tee- ja põlluäärad, lepikud, haavikud jne.

Info tel 5593 3899,
kaido@reinpaul.ee
www.reinpaul.ee

Ostame kasvavat võsa, puhastame teie kraavi- või põlluäärse maa.

Lisainfo tel 5347 7664

TIDRIKU PUIT OÜ

Ostame kasvavat võsa, virnastatud võsa, looduskaitsealuseid kinnistuid, raiejäätmeid ja raieõigust.

Pakume kraavide puhastamist, väljaveoteenust, lõikusteenust ja metsamaterjali vedu

Lisaks müüme küttepuid
Telefon: 53854412
E-mail: tidrikupuit@online.ee
tidrikupuit.ee

PÕLLUMAJANDUS

• Müüa Kungla Talu **kartulit** „Solist", „Gala", „Laura". Info tel 514 1338. Vedu

• Müüa soodsa hinnaga **sealiha**. Vajadusel tükeldamine. Info tel 5196 2628 või 5354 3002

• Müüa **hobusesõnnik** 60 l kottides. Vajadusel transport. Tel 5354 3683

• Hobuse **kõdusõnnik**. Peenestatud ja pakendatud (60 L). Kohaletoomisega. Tel 520 1570

• Müüa **hobusesõnnik** 60 l kottides. Transpordiga. Asume Rakveres. Tel 5354 3683

• Müüa **T-25** ja **RS-09 osi**. Tel 5558 5956

MÜÜA SÕELUTUD MULD, hind 6 €/tonn.
ASUKOHT LÄÄNE-VIRUMAA, VINNI.
TEL 5888 8046 või 5888 8045

MÜÜA SÕELUTUD MULD, 10 EUROT/TONN. ASUKOHT LÄÄNE-VIRUMAA

TELEFON 5364 3269

MÜÜA
LOODUSLIKKU, SÕELUTUD JA PURUSTATUD KRUUSA
KRUUSASÕELMEID
KILLUSTIKKU
EHITUS- JA TÄITELIIVA
SÕELUTUD MUSTA MULDA
TEEME KRUUSATEID JA PLATSE
TRANSPORDIVÕIMALUS

TEL 505 5431

www.kuulutaja.ee

VANAVARA

• Ostame tuhandeid vanaaegseid ja valikuliselt ka **nõukogudeaegseid asju**. Ostame praktiliselt ka kõike seda, mida teisedki kuulutavad. Teeme seda ametlikult juba 26 aastat. Raha kohe, koju kutsed tasuta. **Tühjendusostud majapidamiste likvideerimisel**. Kauplus Hansa Antiik, Pikk 7, Rakvere. Tel 528 2330, KÜLASTAGE MEID!

• Ostan **antiik** ja **vanemaid esemeid**. Pakkuda võib kõike. Tel 5616 5761

• Ostan majapidamise likvideerimisel igasugust **vanakraami,** ka tänapäeva esemeid, teile mittevajalike esemeid ja antiiki, hinnad head, koju kutsed. Tel 503 1849

• Ostan nõukaaegseid **nõusid**, **vaase**, **ehteid**, **toidunõusid**, vahvliküpsetaja (ka katkise), **töölaua**, **saunaahju** ja **kila-kola**. Tel 5366 1646

• Ostan **erinevat vanavara**: raamatuid, tehnika ajakirju, mööblit, rahasid, ordeneid, rinnamärke, vimpleid, heliplaate, kellasid, fototehnikat, fotosid, albumeid, raadio, lauanõusid, ehteid ja palju muud. Kõik vana huvitab! Tel 5872 5458

• Ostan **vanu kellasid**. Ei pea olema töökorras! Võib pakkuda ka hambakulda või üksikuid kuld ja hõbe ehteid - ka sulatuseks. Kõik muud vanad esemed ka huvitavad! Tel 5872 5458

• Ostan Tarbeklaasi värvilisest klaasist **vaase**, nõukogudeaegseid ja vanemaid **ehteid**, **sõlgi**, **käevõrusid**, **merevaiku**, karpides **lusikaid**, EW aegseid **kohvikanne** ja **piimakanne**. Samuti ostan nõukogudeaegseid ja ka vanemaid raamitud seinapilte, graafilisi lehti, õlimaale, akvarelle, kujusid, keraamilisi seinaplaate, fotoaparaate, fotosid, fotoalbumeid, postkaarte jne. Igasuguse huvitava vanavara, raamatute ja kunsti ost! Tulen ise kohale - raha kohe kätte! Tel 5649 5292

• Ostan **vanu rahasid, ordeneid, rinnamärke, medaleid, postmarke, albumeid, vimpleid, tikutoose** ja palju muud. Kõik vana huvitab! Tel 5872 5458

• Ostan **nostalgilisi nõusid**, **vaase**, **serviise** jne (ka üksikud). Huvitavad ka **merevaigust kaelakee**, **sõled**, **prossid**, **sõrmused**, **käevõrud**, vanad kuld ja hõbeehted, karpides lusikad, raamatud, rahvariided ja palju muud. Tel 5356 0761, Liina

• Ostan **ehteid**, **sõlgi**, **sõrmuseid**, **käevõrusid**, **merevaiku**, **münte**, **hõberublasid**, **paberrahasid**, **kellasid**, **hõbedat** (pitsid, lusikad, portsigarid jne). Huvitavad ka vanad rinnamärgid, medalid, ordenid, koolimärgid, spordimärgid, märgikarbid ja märgivaibad. Ostan **raamatu „Oikumeeni** äärel" 30 €/tk ja enne 1940. aastat trükitud nahkköites raamatuid (raamatu selg või kaaned on nahaga kaetud) ja muid vanu raamatuid. Pakkuda võib igasuguseid esivanematest jäänud asju! Tulen ise kohale - raha kohe kätte! Tel 5649 5292

• Ostan nõukogudeaegseid ja ka vanemaid raamitud **seinapilte**, **graafilisi lehti**, õlimaale, **akvarelle**, **kujusid** ja **skulptuure**. Samuti ostan igasuguseid nõukogudeaegseid keraamilisi kujusid, kujukesi, skulptuure ja keraamilisi seinaplaate. Võib pakkuda ka pilte mis vajavad raamimist ja korrastamist. Muuda kasutuna seisev kunst rahaks! Said päranduseks korteri või plaanid kolida? Ostan üleliigse vanakraami ja raamatud! Tulen ise kohale - raha kohe kätte! Tel 5649 5292

• Ostan vanu **rinnamärke** ja **ripatseid**. Huvitavad erinevad vanad medalid, ordenid, Kaitseliidu või sõjaväega seotud märgid, autasud, põllumajandusseltside medalid, koolimärgid, spordimärgid jne. Pakkuda võib ka nõukogudeajast pärinevaid **ordeneid**, **saadiku märke**, erinevaid eesrindlase märke, **koolimärke**, märgivaipasid ja **märgikarpe**. Paku julgelt! Tulen ise kohale - raha kohe kätte! Tel 5649 5292

Lihakarn OÜ ostab kokku

VEISEID

- **NOORLOOMAD ja PULLID**
  eluskaal üle 420 kg
  HIND KOKKULEPPEL
- **LEHMAD**
  eluskaal üle 420 kg
  HIND KOKKULEPPEL

Tasumine toimub koheselt!
Lisainfo telefonil 512 4699

TEATED

• **Taaskasutuskauplus Maara Rakveres, Laada 14** (vana Turuhoone, Turukaubamaja ja Keskväljaku vahel) - müügil hea valik **jalatseid meestele**, **naistele** ja **lastele**

• **Lai tänav 14, Rakvere** – Alates 1. septembrist uus sügis- ja talve kaup! Avatud E-R 10.30-17.30, L 9-15

• **Arli Puukool müüb viljapuid,- põõsaid, maasika-, vaarika-, mustika-, viinapuutaimi, hortensiaid** L, **02.09**: Haljala Grossi poe vastas 9.00, Rakvere turg 10.00, Tamsalu 12.30, V-Maarja Coop parkla13.00, Laekvere 13.45. Info 5188465, www.arlipuukool.ee

Kolgaküla rahvamajas 2.sept kl.11-13.30
Põltsamaa kultuurikeskuses 3.sept kl.11-13.30

Valga kultuurikeskuses 9.sept kl.11-13.30
Uue-Antsla rahvamajas 10.sept kl 11-13.30
Põlva kultuurikeskuses 11.sept kl 11-13.30

LOE
www.kuulutaja.ee

Tallinna tn 49, Rakvere mööblikaupluses
on müügil uut ja kasutatud mööblit:
voodid, kušetid, nurgadiivanid, diivanid, puhvetid, kummutid, söögilauad-toolid ja kõiki muud huvitavat.

Oleme avatud:
E-R 10-18
L 10-15
P suletud
Info tel 506 9814

MUU

• **www.toonklaas.ee**

• **KAARDID ENNUSTAVAD**. Tel 900 1727. 24H. www.ennustus.ee

• Tel 900 5020 **NÕUANDELIIN**. Eraelu- ja suhteprobleemide nõustamine. Anname teile parimaid soovitusi. Kõne hind 1,48 €/min

• Kõik **lammutustööd** koos prahi äraveoga. Tel 5889 2528

• Ostan korraliku **alasi** ja **ääsi**. Tel 517 4186

TÄNA MAAILMAS

1983: NSV Liit tulistas alla Lõuna-Korea reisilennuki

Täna 40 aastat tagasi, 1. septembril 1983. aastal laskis Nõukogude Liidu hävituslennuk Sahhalini saare kohal alla Lõuna-Korea reisilennuki. Sellest sai üks ohvrirohkemaid ja mõistatuslikumaid lennukatastroofe maailma ajaloos. Hukkus 269 inimest.

Korean Air Linesi lend 007 liinil New York-Anchorage-Soul pidi saabuma Lõuna-Korea lennujaama umbes kell 6.00 hommikul. Aga lennuk jäi hiljaks. Kell 7.20 teatasid Korea lennukompanii esindajad murelikele ootajatele rahustavalt, et lennuga on tekkinud ettenägematud asjaolud, kuid kütust jätkub veel kolmeks tunniks.

Täpselt kell 10.00, kui Boeingul oleks pidanud kütus otsas olema, kõlasid kõigis uudistes Lõuna-Korea välisministri sõnad: lennukiga on kõik korras, see tegi hädamaandumise Sahhalinile, meeskond ja reisijad on täielikus ohutuses.

Tund hiljem teatas NSV Liidu välisministeerium Jaapani saatkonnale Moskvas (NSV Liidul ei olnud diplomaatilisi suhteid Lõuna-Koreaga), et lend 007 ei maandunud Sahhalinile ning Nõukogude ametnikel puudub teave lennuki asukoha kohta.

Mis siis ikkagi juhtus? Öösel tegi Lõuna-Korea lennuk vahemaandumise Alaskal, misjärel asus uuesti teele. Viimane osa kavandatud marsruudist kulges Vaikse ookeani neutraalvete kohal, kuid peaaegu kohe pärast õhkutõusmist hakkas lennuk kursilt kõrvale kalduma.

Esmakordselt ületas lennuk NSV Liidu õhuruumi Kamtšatka kohal. Poolsaare õhuruum oli tsiviillennukitele suletud, sest Kamtšatkal asusid sõjaväebaasid ja katsetati rakette. Boeing 747 püüdmiseks tõusid õhku neli MiG-23. Lennukil õnnestus aga Nõukogude õhuruumist lahkuda ja sõita Ohhoota mere poole.

Kella kuue paiku õhtul sisenes lennuk uuesti NSV Liidu õhuruumi juba Sahhalini kohal. Püüdurlennuk Su-15 jõudis talle järele ja saatis teda mõnda aega, püüdes samal ajal lennuki pilootidega kontakti saada. Valitses aga kottpimedus ning piloodid olid hõivatud vestlemisega omavahel ja Tokyo lennujaamaga, mistõttu nad ei märganud ei hävitajat ega seda, et nendega üritati ühendust saada.

Nõukogude sõjaväelased ei kahelnud, et lennuk on luuremissioonil. Ta liikus ilma tunnusmärkideta, kaldudes marsruudist kõrvale 500 kilomeetrit. Nii otsustas Nõukogude Liidu väejuhatus hävitaja Su-15 abil võõra lennuki lennu Sahhalini saare kohal lõpetada. Pärast hoiatuslaske tulistas Nõukogude hävitaja tsiviillennuki suunas kaks raketti. Esimene rakett möödus vasaku tiiva alt, teine tabas sihtmärki ja plahvatas saba lähedal, kahjustades juhtimissüsteeme. Rünnaku tagajärjel hakkas lennuk kõrgust kaotama ja kukkus 12 minutit hiljem La Perouse'i väina. Kõik pardal olnud 269 inimest hukkusid ja enamikku surnukehadest ei leitud.

Kõigepealt püüdis NSV Liit teavet katastroofi kohta igati varjata. „Riigipiiri rikkunud lennuk eemaldus Jaapani mere poole," öeldi nõukogude infoagentuuri kuulsas avalduses. Hiljem valiti NSV Liidu kaitseministri Dmitri Ustinovi pakutud taktika: eitada kõike. Seetõttu hakati õnnetust puudutavaid materjale, sealhulgas andmeid mustadest kastidest, läbirääkimisi komandopunktide vahel ja muud hoidma suures saladuses ning need edastas Rahvusvahelisele Tsiviillennunduse Organisatsioonile (ICAO) Boriss Jeltsin alles 1993. aastal. Selline põhjendamatult salajane käitumine viis loomulikult vandenõuteooriate tekkimiseni.

Mingil hetkel tunnistas Nõukogude Liit siiski, et tema õhutõrjejõud tulistasid hoiatustele mitte reageerinud lennuki alla, kuna see rikkus Nõukogude õhuruumi. Isegi täpne aeg pandi paika: see juhtus 22.26 kohaliku aja järgi. Siiski on olemas dokumenteeritud salvestised lennu KAL-007 pilootidelt, kes ilmusid eetrisse 50 minutit pärast Nõukogude hävitaja poolt väidetavat hävitamist. Lisaks ei palunud nad abi. Sellest sündis versioon, et vene piloot tulistas alla mõne teise lennuki, näiteks Ameerika luurelennuki RC-135, mis sarnaneb väga Boeing 747-ga. Huvitaval kombel oli lennuki alla tulistanud Su-15 piloot Gennadi Ossipovitš kindel, et tema sihtmärgiks pole tsiviillennuk. Ossipovitš väljendas ka kahtlust, et nii suurt lennukit nagu Boeing 747 pole võimalik alla tulistada vaid kahe R-60 raketiga, mis ta tema pihta tulistas.

Lennuki pardal oli 269 inimest: reisijad ja meeskonnaliikmed. Otsingurühm ei leidnud aga ainsatki surnukeha, avastati ainult väiksemaid tükke. Lääne ajakirjanduses ilmus selle kohta versioon, et Nõukogude sõjaväelased põletasid surnukehad krematooriumis, et neist ühtki jälge maha ei jääks.

Üks otsingutel osalenud nõukogude sukelduja meenutas: „Ma ei jätnud ühtegi laskumist vahele. Mul on väga selge seisukoht: lennuk oli topitud täis prügi ja seal polnud ühtegi inimest. Miks? Kui lennuk alla kukub, kasvõi väike, siis reeglina peaksid jääma alles kohvrid, käekotid, vähemalt kohvrite käepidemed... Aga seal oli asju, mida minu meelest normaalsed inimesed lennukis ei vea. Kõik riided nagu prügimäelt..."

Allan Espenberg

HINNAD RAKVERE TURUL 31. AUGUSTIL.
RAKVERE TURG (LAADA 39), AVATUD T - L 8.00 – 16.00

KAUBA NIMETUS	ÜHIK	MADALAIM HIND	KÕRGEIM HIND
Värske kartul	kg	1.00	
Maitseroheline (roheline sibul, petersell, till)	kg	8.00	12.00
Küüslauk, Eesti	kg	10.00	12.00
Kurk, väike	kg	2.50	
Tomat, Eesti	kg	3.50	
Suvikõrvits	kg	1.00	1.50
Aeduba	kg	4.00	
Porgand, peet, kaalikas	kg	2.50	

KAUBA NIMETUS	ÜHIK	MADALAIM HIND	KÕRGEIM HIND
Mugulsibul	kg	2.50	3.00
Mustikad	liiter	5.00	6.00
Pohlad	liiter	6.00	8.00
Vaarikad	kg	14.00	
Punane sõstar	kg	4.00	
Ploomid, Eesti	kg	3.00	4.00
Õunad, Eesti	kg	1.50	
Kukeseened	kg	8.00	
Mesi	kg	7.00	

Müügil kaunid sügisesed lillekimbud ja krüsanteemid!
Laupäeva, 2. septembril müüb puukool turul viljapuude ja marjapõõsaste istikuid ning ilutaimi kella 10.00–11.00!
Info tel 322 3877; turg@ogelektra.ee

VIRU MATUSETEENUSED
MATUSEABI 24 h Tel 5161480
Kirstu- ja tuhastamismatused ning matusetarvikud
Külmik: Lõuna 1a Rakvere
Vormistamine: Kunderi 6 Rakvere
Tel 322 3046

HAUAPLATSI ABI
Hauaääriste (rantide) valmistamine, hauasamba paigaldus, liivavedu ja paigaldus ning hauaplatside korrastus ja hooldus Lääne-Virumaal ja Järvamaal.
Alati soodsamad hinnad! Kasuta võimalust!
Info tel 5843 7800

MATUSETEENUSED
Külmhoidla
Matusetarbed
Transportteenused
AARE ROHUMETS
Matusetalituse korraldaja-muusik
Tallinna 15 Rakvere tel 516 4699
RAKVERE MATUSEBÜROO OÜ büroo 324 4473

Hauaplatside korrastamine üle Eesti
Hauapiirete ehitamine ja renoveerimine, hauakivide pesu, liiva ja killustiku vahetus ning muud tööd surnuaias.
Küsi nõu ja pakkumist:
tel. 5592 3491; hauaplatsihooldus@muhkel.ee

Südamlik kaastunne sugulastele kalli vanaisa ja isa
KALJU TEALANE
kaotuse puhul.
Madis perega, Taavi ja Anneli

Teemakuu avasündmus. Foto: Karli Saul

Algas Eesti toidu kuu

Kesknädalal sai avalöögi juba üheksandat korda toimuv Eesti toidu kuu, mille raames korraldatakse septembris üle Eesti arvukalt toidufestivale, laatu ja muid üritusi. Kuu programmi koordineerib regionaal- ja põllumajandusministeerium eesmärgiga väärtustada kohalikku tootmist ja siinset toidukultuuri. Lisaks juhitakse tähelepanu läbimõeldud ja säästlikule tarbimisele.

„Peame oluliseks kohaliku toidutootmise säilimist ning väärtustame tööd ja maaelu, mille kaudu toit meie lauale jõuab. Järgneva kuu jooksul kutsun kõiki eestimaalasi osalema erinevatel toiduga seotud üritustel, kus saab soetada sügissaaduseid ning maitsta eri toidupiirkondade ja toidutootjate traditsioonilisi ja uuenduslikke tooteid," ütles regionaalminister Madis Kallas.

Ürituste programm on Eesti toidu kuule omaselt mitmekesine ning viib põnevale üle-eestilisele maitserännakule. Septembri viimane nädal on pühendatud toidutööstustele ja selle raames tutvustatakse tarbijatele nende igapäevatööd, pöörates erilist tähelepanu toidu tootmist kestlikumaks muutvatele tegevustele.

Kuu jooksul juhitakse tähelepanu ka teadlikule ja läbimõeldud tarbimisele eesmärgiga vähendada toidu raiskamist. Igal aastal tekib Eesti kodumajapidamistes iga inimese kohta keskmiselt 61 kg toidujäätmeid, millest toidukadu ehk raisatud toit moodustab 26 kilogrammi.

Toidu raiskamise vähendamiseks kodudes pani Fotografiska peakokk ja Eesti maitsete eestkõneleja Peeter Pihel kokku nullkulumenüü kogu perele, mille eesmärk on innustada Eesti inimesi kokkama ilma toorainet raiskamata ja üleliigseid jäätmeid tekitamata. Muu hulgas jagas Pihel üritusel kasulikke nõuandeid, kuidas igast toiduainest maksimum võtta, ning esitas kahe lapse emale Anni Rahulale väljakutse kokata paar päeva kodus vaid nullkulu põhimõtteid järgides.

„Teemakuu raames tahame juhtida tähelepanu teadliku ja läbimõeldud tarbimise tähtsusele. Kui meist igaüks mõtleb läbi oma tarbimisharjumused ja teeb selle tulemusel kasvõi väikese muudatuse oma käitumises, siis oleme sellega astunud suure sammu keskkonna ning toidusektori hüvanguks, " ütles Eesti toidu kuu eestvedaja, regionaal- ja põllumajandusministeeriumi toidu müügiedendamise valdkonna juht Kerli Nõges.

Eesti toidu kuu programmi, Peeter Piheli nullkulumenüü ja toidukadude vähendamise nippe leiab veebilehelt www.eestitoit.ee ning teemakuu ja ministeeriumi kontodelt Facebookis ja Instagramis.

Kuulutaja

PLAADI ARVUSTUS

Metallica, „72 Seasons"

Ilma igasuguse kahtluseta raskerokimaailmas aasta suursündmus – ilmus ammuilma oodatud uus stuudioalbum kultusbändilt, kelle seni viimasest taolisest koguni seitse aastat möödas.

Kui juba Metallica eelmine stuudioplaat „Hardwired...To Self – Destruct" oli vägevat kiidukoori väärt, siis võiks öelda, et uusim album ületab selle veel kordades. Nii uskumatu, kui see ongi. Niisiis koguni kahele järjestikusele Metallica plaadile täispallid.

Igatahes on „72 Seasons" tõeline šedööver, mida ausalt öeldes neilt enam üldse oodata ei osanuks ega julgenuks.

Aprilli keskpaiku ilmunud „72 Seasons" on tegelikult alles üheteistkümnes stuudioplaat staažikalt „suurde nelikusse kuuluvalt" Ameerika *thrash*bändilt, kes alustas metalliväljadel rügamist aastal 1981.

Kui mitmed vahepealsed Metallica albumid jäid paljude fännidegi jaoks küllaltki kesisteks, siis kõik grupi kolm viimast plaati on kaunis tugevad, selge märk tõusuteele naasmisest. Nagu eelmisegi albumi puhul, tõmmatakse nüüdki taas kurss päris kindlakäeliselt tagasi kaugemasse minevikku, otsapidi kusagile sinna juurte juurde. Ühesõnaga korralik „vanakooli" raju *speed-thrash metall*, valdavalt pööraselt tempokas, äärmiselt agressiivne ja ennast jõuliselt pealesuruv, samas piisavalt meloodiline.

„72 Seasons" lindistamisprotsess ise kestis pooleteistaasta kanti, märtsist 2021 novembrini 2022. Kokku leiab plaadilt kaksteist lugu, ühes jutis ragistatakse natuke üle 77 minuti. Huvitaval kombel ongi nii, et muusikakriitikud kritiseerivad seekord just plaadi pikkust! Sisu aga hindavad ja eriti palju kiitust saab James Hetfield lüürika ning suurepärase vokaalesituse eest. Ning tõepoolest, Hetfield on siin väga võimas, kuid samas on ka pea kõik Kirk Hammetti (kitarri)soolod eriti fantastilised. Mida siis trumm (Lars Ulrich) ja bass (Robert Trujillo) omakorda perfektselt täiendavad.

Aga loodki on seekord eranditult kõik köitvad. Reeglina pikad kompositsioonid, ainult üks pala, „Lux Aeterna", on lühike, veidi üle kolmeminutiline välgatus. Kuna kiiret tempot hoitakse algusest lõpuni üleval, siis Metallicale küllaltki omaseid *power*-ballaade pole seegi kord mitte ainumatki kaasatud. Esimeste kuulamisringide järel moodustub absoluutne gurmeenelik lugudest „If Darkness Had A Son", „Sleepwalk My Life Away", „You Must Burn!" ja „Crown Of Barbed Wire".

Plaadi produtsent on Greg Fidelman.

Pole mingi ime, et niivõrd vägev album jõudis kahekümne riigi plaadiedetabelites esikohale, sealhulgas näiteks Austraalias, Kanadas ja Suurbritannias. Plaadiümbris on samuti küllaltki stiilne, voldikult leiab kõigi lugude sõnad.

Hinne: 10/10

Ülo Külm

KUHU MINNA

Lääne-Viru Pensionäride Liit

14. september külastame Tallinnas Eesti Vabaõhumuuseumi ja Tallinna loomaeda.

Väljasõit kell 9.00 bussijaama tagant. Hind 20 eurot. Info tel 5343 8408, Maret

21. september toimub Viljandi-Mulgimaa kordusreis. Väljasõit kell 8.00 bussijaama tagant. Tagasi Rakveresse jõuame 21.30. Hind 55 eurot (sisaldab lõunasööki). Info tel 5855 1886, Sirje

4. oktoober teatris Ugala draama „Arst" külastus. Hind 25 eurot. Väljasõit kell 16.30 bussijaama tagant. Info tel 5343 8408, Maret

8. oktoober Rahvusooperis Estonia J. Offenbachi operetikomöödia „Orpheus põrgus" etenduse külastus. Hind 42 eurot. Väljasõit kell 15.00. Info tel 5682 7860, Sirje

Reisidele ja teatrietendustele registreerimine ning tasumine alates 6. septembrist kolmapäeviti kell 10.00–13.00.

Tervisevõimlemine spordihoones Maie Tamme juhendamisel alates 3. oktoobrist kell 10.00.

ARVUSTUS

Klaustrofoobiline agoonia

Sel laupäeval Rakvere teatrikinno jõudev sukeldumisdraama „Oht sügavuses" on vaadatav, kuid pigem keskpärane hirmupõnevik.

Margit Adorf

Filmi režissöör Maximilian Erlenwein on saksa päritolu filmitegija, linateos ise on inglise keeles. Filmi staarideks on Louisa Krause May rollis ja Sophie Lowe Drew osas. Lisaks neile on episoodilised osad mälupiltides õdede noorematel kehastajatel ja sõnatu rolliga isal, kuid põhiliselt hargneb tragöödia siiski kahe õe vahel, kes on aastatega teineteisest võõrandunud. May on karmikoeline karastunud elus hakkamasaaja, Drew aga õrnakesem ja haavatavam.

Kahtlemata on väga raske teha haaravat filmi, milles on vaid kaks näitlejat ning piiratud tegevustik vee all. Erlenweini kiituseks tuleb öelda, et kuigi ta pole saavutanud mingit ahhetamapanevat tulemust, siis korralikult pinevust krutib film siiski ja õdede omavahelised suhted ning minevik rulluvad lahti talutavas tempos. Kuigi kohati mõjuvad painajalikud mälestuskillud või kordused pisut punnitatuna, aga selline arvamus võib tuleneda vaid minu rikutusest, et olen varem näinud juba liiga palju sarnaseid filme. Kui teie ei ole niisugust kraami varem vaadanud, siis võib soovitada küll (juhul kui te ei karda kitsaid kinniseid kohti). Ilmselt nõrganärvilistele võib film mõjuda liigagi lämmatavalt.

May ja Drew on sõitmas oma iga-aastasele sukeldumisretkele, mida Drew on elus hoidnud hoolimata sellest, et nad on õega teineteisest kaugenenud ja eriti sageli kontakti ei võtagi. Juba enne sügavusse sukeldumist saab selgeks, et nad on lapsepõlves olnud väga lähedased, kuid enam üldse mitte. Samas nad ka ei vihka teineteist, vaid on lihtsalt kaks teineteisest eemale jäänud sugulast. Niisugust pinget õhus ei taju, et oleks alust kahtlustada, kas teine võiks teise sihilikult merepõhja jätta või isegi selle peale korraks mõtlema jääda. Mõlemad on kogenud sukeldujad, May mõnevõrra rohkem, kuid Drewgi pole mingi algaja.

Hätta satub kogenum May, kes jääb jalgapidi veealusesse varingusse kinni ja Drew peab ületama oma sisemised hirmud ning üles näitama sitkust, kiiret mõtlemist, probleemilahendust ülipingelises olukorras. Ta peab oma õe juurde vetesügavusse sukelduma mitmel korral ja mingit kõrvalist abi kuskilt loota pole. Ka maa peal tabab õdesid mitmesugune ebaõnn, küll ei saa autovõtmeid kätte ning pakiruum ei avane, muidugi hakkab ka hapnikuballooni voolik lekkima ja üks balloon vajub sootuks põhja. Õnneks siiski ei ole May jalg eluohtlikult viga saanud.

Vee all kinni olles meenuvad Mayle erinevad lapsepõlvemälestused – karm isa, kes õdesid küsitavate meetoditega treenis; segased tunded oma õe suhtes, keda ta küll armastab, kuid samas ka mitte, sest viimane oli n-ö pere printsess. Vee all kangastuvad mõtted on segatud May enda hinnangute ja muutuvate emotsioonidega. See tunnete virrvarr ja heitlikud õdedevahelised suhted on päris hästi lahendatud, siit areneb välja üsna keerukas peresuhete pundar, kus õnnelikud lapsepõlvemälestused annavad ruumi süngematele vihjetele ja vaatajale jääb lõplik võimalus otsustada, kuidas asjalood siis tegelikult olid.

Muidugi näeb filmis meeleheidet ja tekib ka selline tunne, et kõik on täiesti lootusetu, May jääbki merepõhja surema ja ega end kaldale võidelnud Drewgi suure elulootusega pole, kuna suurest sügavusest kiiresti veepinnale tõusmine pole just kuigi mõistlik ega tervislik tegevus. Üsna filmi viimaste minutiteni ei ole selge, kas nad ikka pääsevad, või kui pääsevadki, siis missuguse hinnaga.

Kes tahab näha sarnast linateost, aga veidike veel pinevamat, sellele soovitaksin üles otsida Belgia-Norra-Rootsi koostööfilm „Breaking Surface" („Murdes pinnale", 2020). Seda saab vaadata näiteks Viasat Kino Action kanalilt, kellel on Telia teenus. Film läheb tellimiskavast maha juba järgmisel nädalal. Selles linaloos sukelduvad kaks õde Norra fjordides jäisesse vette. See on film, mille kohta ka sukeldujad on kommenteerinud, et väga tõetruu. Nii et kui olete mõlemat filmi vaadanud, siis vast oskate juba ise hinnata, kumb on teile rohkem meeltmööda...

Hetk filmist. Foto: pressimaterjalid

www.hauakivid.eu
Hauakivide ja matusteplaatide valmistamine ja müük
Kontakt: 513 2534

KIVEX
FASSAADI- JA SOKLIPLAAT
- PARIMA HINNAGA FASSAADI-, SOKLI- JA TULETÕKKEPLAADID, KROHVIALUSPLAADID
- PROFESSIONAALNE PAIGALDUS

Lääne 36, Rakvere | Tel 511 0286 | reiskapaoy@gmail.com

LIHAPOOD VAALA KESKUSES
AVATUD
T-R 10-18
L 10-15
VAJANGU PEREFARM
Sealiha otse ja omadelt
Seamaks 1,50 €/kg
Seahakkliha 4,89 €/kg
Kulinaariatooted al 5,75 €/kg
TEL. 509 9513 / vajanguperefarm@gmail.com / perefarm

VIRUMAA MÖÖBEL
RAKVERE MÖÖBLIVABRIK
KÖÖGIMÖÖBEL
KASE JA TAMMEPUIDUST MÖÖBEL
VABRIKUPOOD
Näituse 10, RAKVERE
www.virumaamt.ee
info@virumaamt.ee
+3725092341

PUR VAHUGA SOOJUSTAMINE
pursoojustus.ee
vundamendid, pööningud, vahelaed, põrandad, katused, seinad
VÕTA MEIEGA ÜHENDUST
TERASKATUS OÜ JAAMA PST 6, RAKVERE
5559 6270
5565 3842

Tegeleme ainult Lääne-Virumaal
Soojus igasse kodusse, vesi igasse torusse!
MAASOOJUSPUMBAD
ÕHK-VESI SOOJUSPUMBAD
SOOJUSTEHNILISED TÖÖD
515 2655
verx@verx.ee
www.verx.ee

Virumaa katused oü
Katused - Üldehitustööd - Fassaadid
Vihmaveesüsteemide valmistamine
Soojustamine puistevillaga
Katusepleki müük/paigaldus
Plekipainutustööd
Liistprofiilide valmistamine
Katuseredelite, lumetõkete jms müük/paigaldus
5330 1455
5340 6519
virumaa.katused@gmail.com
www.virumaakatsued.ee

- TELLIMUSREISID KUNI 59 KOHALISTE TURVALISTE BUSSIDEGA EESTIS JA VÄLISMAAL
- ÕPILASTE JA TÖÖTAJATE TRANSPORT

www.reis.ee Tel 502 5996, e-post rakvere@reis.ee

LÄÄNE VIRU JÄÄTMEKESKUS
Oleme avatud
E-R 8-18, L 10-15, P 10-14
SUURKORISTUSEKS JA KA MUUL AJAL VÕIMALIK TELLIDA MULTILIFTKONTEINERIT JÄÄTMETE ÄRAVEOKS- TÄPSEM INFO TELEFONIL 5698 9414
VÕTAME VASTU TAVA-, OLME- JA OHTLIKKE JÄÄTMEID NII ERAISIKUTELT KUI KA ÄRIÜHINGUTELT.
JÄÄTMEKESKUSES SAAB TASUTA ÄRA ANDA VANAPABERIT, OKSI JA PUIDUJÄÄTMEID, SORDITUD JA PUHTAID PAKENDEID, ELEKTROONIKAT NING REHVE.
Jäätmete vastuvõtu hinnakiri ja täpsem info Jäätmekeskuse kodulehel www.lvjk.ee
või e-mailil: klient@lvjk.ee
ÄRA VII OMA PRÜGI METSA, VAID TOO MEILE!
TEL 6165165 I PIIRA KÜLA, VINNI VALD, 44607, LÄÄNE-VIRUMAA

RAKVERE KÜTTESALONG
Ideest teostuseni!
Oleme avatud:
E-R 8.00-17.30
L 9.00-14.00
LHV järelmaks
esto
Järelmaksu võimalus!
Valmiskaminad
Moodulahjud
Moodulkorstnad
Korstnamütsid
Ahjud, pliidid, kaminad
Pelletikatlad ja -kaminad
Saunakerised
PELLETI MÜÜK

KÜSI PAKKUMIST TERVIKLAHENDUSELE!
Jaama pst 5, Rakvere • Tel: 5586 786, e-mail: kyttesalong@gmail.com • www.küttesalong.ee