AUTOKLAAS
Sõiduautod | Pakiautod
Veoautod | Traktorid
KLAASIDE MÜÜK, KAHJUKÄSITLUS, VAHETUS, PARANDUS
www.stik.ee
Rakvere, Vabaduse 12
Tel 512 4620
stik AUTOREMONT

lk 4 Umbusaldus Tamsalus
lk 6-7 Töökuulutused

Nädalaleht
Kuulutaja

VILLA TAKSO
Nüüd ka 6 kohaline!
HELISTA
1300
tel. 515 0068

Nr. 33 (874) 11. september 2015 tasuta

NISSAN
Innovation that excites
IGAT SENTI VÄÄRT!
Nissan Qashqai on TopGeari igat senti väärt auto.

LISAME SINU VANA AUTO HINNALE 1 500 €,
KUI KASUTAD SEDA UUE QASHQAI SISSEMAKSENA.
ALATES 17 390 €
KESKMINE KÜTUSEKULU ALATES 3,8 l/100 km
EURO NCAP
WHAT CAR? Car of the Year 2014
TopGear 2015 NISSAN QASHQAI IGA SENTI VÄÄRT AUTO
BRONEERI PROOVISÕIT JUBA TÄNA!
Wiru Auto
Wiru Auto OÜ
Kreutzwaldi 7, Rakvere
tel 329 5560
www.wiruauto.ee
YOU+ NISSAN
KASULIK SULLE JA SINU AUTOLE NISSAN.EE/YOU+
PÜSIKLIENDI PAKKUMINE:
TASUTA NISSAN 5* PIKENDATUD GARANTII + 1 a. / 100 000 km
Pakkumine kehtib kuni 30.09.2015. Pakkumine ei ole kombineeritav teise pakkumiste ja soodustustega v.a. lojaalsuspakkumisega. Piltidel on illustreeriv tähendus. Nissan Qashqai keskmine kütusekulu 3,8 - 6,0 l/100 km ja CO_2 heitmed 99 - 138 g/km. You+Nissan kliendipakkumine: kui te ostate uue Nissan Qashqai, saate lisaks kampaaniapakkumisele tasuta kaasa Nissani 5* pikendatud garantii 1 aasta / 100 000 km ulatuses (olenevalt, kumb esimesena täitub). Kliendipakkumine kehtib praegustele Nissani omanikele (eraisikud), kes on liitunud You+Nissan programmiga. Küsige pakkumiste kohta lisainfot Nissani edasimüüjalt.

MURETULT. UUE KATUSEGA!
Tuleme kohale ja mõõdame. Valmistame ning paigaldame. Üle Eesti.
Toode VÕTMED KÄTTE PLEKITÖÖD
23 aastat kogemusi
SELLEL KASTAL PAIGALDUSELE LISAGARANTII *
PAKUME JÄRELMAKSU VÕIMALUST

KATUSED JA SEINAD: ERAMUTELE, KORTERIÜHISTUTELE, TÖÖSTUSHOONETELE
TOODE AS RAKVERE ESINDUS:
Jaama 21 Rakvere 44311 (II korrus)
Telefon: 553 0063, 322 5403
E-mail: sigrid@toode.ee
Avatud:
E-R 08.00-17.00
Lõuna: 12.00-13.00

RAKVERE
Ideest teostuseni!
KÜTTESALONG
PELLETIKAMINAD
alates 999 €
Pakume ka plekist ahjukestasid ja emailitud pliidikestasid
PELLETITE MÜÜK

Järelmaksu võimalus!
Jaama pst 5, Rakvere • Tel: 5586 786, e-mail: kyttesalong@gmail.com • Koduleht: www.küttesalong.ee

SÜSTIME SEINAD SOOJAKS
Tubli majaomanik, „Süstime seinad soojaks“?
Soojale talvele võib järgneda ka KÄRE KÜLM!

JÄRELMAKSU VÕIMALUS
THERM
www.therm.ee
info@therm.ee
+372 5660 6010

JUHTKIRI

Tasakaaluka kossufänni tähelepanek

Eestlane on ikka üks kummaline rahvas. Nimelt suudab ta sügavast masendusest tõusta hetkega ääretusse eufooriasse või vastupidi ja unustada kõik eelnenu. Või on see nii kogu maailma nooremapoolse rahvaga ja mina, poole sajandi vanune päss ei saa enam asjadest aru?

Sissejuhatus on ajendatud korvpallist, millest siis veel. Käisin isegi möödunud nädalavahetusel seda imelugu Riias vaatamas. Jäänuks kauemakski, kuid töö ei lubanud. Väga lahe oli. Vaatamata Eesti meeskonna kahele kurvale kaotusele.

Eesti koondise kaks esimest mängu korvpalli EMil olid muidugi masendavad. Aga tasus siis selle pärast kogu sotsiaalmeedia sappi täis pritsida, seejuures veel anonüümselt? Treener olla loll ja mängijad laisad jne.

Tean ka inimesi, kes pärast kaht kaotust oma mängupiletid maha müüsid ja plaanitust neli päeva varem koju tagasi tulid.

Piisas aga vaid ühest heast esitusest Ukraina vastu, kui masendus vahetus eufooriaga ja jälle ülivõrdes. See mis pärast kohtumist Leeduga - olgugi, et pärast kaotatud kohtumist – toimuma hakkas, kipub juba üle piiride minema.

Nende ridade kirjutamise ajal jääb mänguni Lätiga täpselt 4 tundi. Võite kindlad olla, et reedel on sotsmeedia jälle täis kas eufooriat või masendust (loe: lahmivat kriitikat), muud võimalust pole. Asjalikku analüüsi peab tikutulega otsima.

Mul ei ole korvpallivaimustuse vastu mitte kõige vähematki. Ma ise ka vaimustun: väga põnev EM on!

Aga natukene tasakaalukust palun, fännid. Kui kritiseerite, siis lisage ka oma võimetekohane analüüs ning põhjendus; kui kiidate, siis sama moodi. Lainetena käivad emotsioonid on natukene liiast: jääb mulje, et meil on haugi mälu, me ei mäleta, mis eile juhtus.

Õige fänn jääb fänniks ka rasketel hetkedel. Õige fänn vilistab meeskonna välja, kui on vaja. Aga õige fänn ei sõima oma eilseid lemmikuid pärast üht-kaht ebaõnnestumist lollideks ja teab kelleks veel.

Aivar Ojaperv,
tasakaalukas kossufänn

Kerjamine on avaliku korra rikkumine

Rakvere Turu kaubamaja juures tülitab linnakodanikke ja kerjab neilt raha tõmmu nooremapoolne mees. Mees sirutab inimeste suunas topsiku, mille põhjas on mõned eurosendid, ja häälitseb imelikult. Tal on kark kaenla all, selg küürus ja jalad ristis, justkui oleksid need haiged.

Kui küsisin vene keeles, kust ta tuleb ja kuhu läheb, häälitses ta imelikult: „Nee, nee, purkiza, rooma, aleks fernando.” Kurttumm ta polnud. Kui üritasin talle inglise, saksa ja prantsuse keeles selgitada, et Rakvere linnas on kerjamine keelatud, muutus mehe pilk kurjaks, aga kõnelema ta ikka ei hakanud.

Rakvere Turu Kaubamaja ees kerjab tõmmu noormees.

Foto: Ülle Kask

Mis siis, kui see „pagulaskerjus” ühel hetkel äkki selja sirgu lööb, jalad alla võtab ja mõnele vanamemmele, kes heast südamest talle kaubamaja seinas olevast pangaautomaadist raha välja võtma läheb, lihtsalt kallale tungib? Ning seejärel jookseb bussi peale ja vurab järgmisesse linna. See on muidugi ainult oletus, aga ikkagi?

Kuidas peaks tavakodanik käituma, kui selline intsident aset leiab, et täiesti „umbluu”-inimene, kes ühtegi Lääne-Euroopas kõneldavat keelt ei valda, rikub avalikku korda ja seadust ning kerjab inimestelt häirival moel raha? Kas tuleks kutsuda politsei, linnavalitsuse heakorraametnik või sotsiaalosakonna juhataja? Ja kus sellised hädaabinumbrid avalikus ruumis või teadetetahvlitel üleval on?

Rakvere linna avaliku korra eeskiri sätestab avaliku korra nõuded. Punktis 3 on kirjas, et keelatud on:

3.1. lärmata, kasutada ebasündsaid väljendeid, tülitada kaaskodanikke või rikkuda ükskõik millisel muul viisil avalikku korda, sealhulgas eksida üldtunnustatud tavade ja heade kommete vastu, solvata oma käitumisega inimväärikust ja ühiskondlikku moraalitunnet;

3.2. tekitada müra, mis ületab sotsiaalministri määrusega kehtestatud normtasemeid;

3.3. kerjata teisi inimesi häirival moel.

Ülle Kask

Kuulutaja

Väljaandja:
AveC Kirjastuse OÜ
Vilde 6a, Rakvere, 44310
Telefon 322 5090
toimetus@kuulutaja.ee
reklaam@kuulutaja.ee
www.kuulutaja.ee

Peatoimetaja
Katrin Kivi 322 5090
katrin.kivi@kuulutaja.ee

Tegevtoimetaja
Aivar Ojaperv 322 5092
aivar@kuulutaja.ee

Müügikonsultant
Kairi Kreis
322 5091
kairi.kreis@kuulutaja.ee

Kujundus/küljendus
Renee Koit
Marimai Kesküla
reklaam@kuulutaja.ee

Kuulutaja ilmub reedeti.
Trükk: Printall AS
Trükiarv 15 000
Toimetus avatud
E-R 9.00-17.00

Kuulutusi saab toimetusse edastada ka telefonil 322 5091 või e-postiga kuulutus@kuulutaja.ee.

Kuulutuste eest on võimalik tasuda pangaülekandega. Kuulutus ilmub reedeses lehes, kui ülekanne on jõudnud Kuulutaja pangaarvele neljapäeva kella 11.00

Kuulutaja toimetus ei vastuta kuulutuste sisu eest.

L-KING
7-17. september
SÜGISJALATSID
alates 16 eurot
VAATA KA
WWW.LINNAKING.EE
E-R 10-18, L 10-15
TALLINNA 15, RAKVERE
(Parkla maja taga)

KÖÖGIMÖÖBEL
GARDEROOBID
KONTORID
MUU MÖÖBEL
Eeltöö
Projekteerimine
Valmistamine
Paigaldus
erimööbel.ee
Meie salong asub
Koidula 5, Rakvere
Suveperioodil oleme avatud:
E-N 10-18, R 10-16
Muul ajal kokkuleppel
www.erimööbel.ee | +372 5563 9622

LOE
KUULUTAJAT
INTERNETIS
www.kuulutaja.ee

Ehmofix AUTOHOOLDUS
SÕIDUAUTO VARUOSADE MÜÜK
SILLASTEND
MOOTORITE REMONT
PLOKIKAANTE REMONT
ÕLIVAHETUS JA ÕLI MÜÜK
MOTUL, CHAMPION
SÕIDU- JA VEOAUTOREHVIDE MÜÜK
REHVIVAHETUS
VEERMIKU JA PIDURITE REMONT
PLEKK- JA VALUVELJED
HAMMASRIHMA VAHETUS
PÕLLUMAJANDUSREHVID
PUKSIIRTEENUS
Ostes septembris õli ja filtri meilt, on
ÕLIVAHETUS TASUTA
e-post: info@ehmofix.ee, vaido@ehmofix.ee
Narva tn 39, Rakvere Tel: 525 9490, 526 9045

WECKMAN
*KVALITEETNE MATERJAL
*PROFESSIONAALNE PAIGALDUS
*ERIKUJULISED LIISTPROFIILID
*JÄRELMAKSU VÕIMALUS
Norstu tee 2, Rakvere
Tel: 5127619
epost: info.weckman@gmail.com

Mis saab uuel aastal Rakvere linnabussiliiklusest?

Möödunud nädalal sai Rakvere Linnavalitsus ametlikult teada, et alates järgmisest aastast ei korralda Lääne-Viru Maavalitsus enam bussiliiklust Rakvere linna ja lähiümbruse liinidel nr 1, 2, 3 ja 5 ning kui linn leiab, et reisijatevedu peab linnasisestel liinidel jätkuma, tuleb omavalitsusel endal leida busside käigushoidmiseks raha ja korraldada hange vedaja leidmiseks.

Aivar Ojaperv

Maanteeamet on teinud ettepaneku valdavalt Rakvere linna territooriumil kulgevaid liine korraldada Rakvere linnal ning ei näe neid liine maavalitsuse poolt korraldatava maakonnaliinivõrgu osana, edastas maavalitsuse pressiteenistus. Maanteeamet tugineb alates 1. oktoobrist 2015 jõustuvale ühistranspordiseaduse muudatusele, millega muudetakse liinide mõisteid ja täpsustatakse valla-, linna- ja maakonnaliinide eristamise kriteeriume.

Rakvere peab ise rahastama

„Sisuliselt oleme „kahvlis“,“ tõdes linnapea Mihkel Juhkami. „Meil on kaks võimalust: kas me ei korralda neid liine ja linnaliinibussid lõpetavad Rakveres sõitmise või võtame asja enda kanda ja leiame selleks otstarbeks ka rahalised vahendid.“

2015. aastal oli busside nr 1, 2, 3 ja 5 lepinguline liinimaht 198 000 kilomeetrit ja riik (läbi Maanteeameti) eraldab selleks maavalitsusele umbes 115 000 eurot. Lisaks toetab Rakvere Linnavalitsus oma eelarvest osa linnaelanike (eakad, suured pered) tasuta sõitu 63 000 euro ulatuses ning kompenseerib pool õpilaste kuupiletist umbes 4300 euro ulatuses.

„Oleme lubanud Rakvere linnavalitsuse poolt korraldavatele linnaliinidele jätkuvat riigieelarvelist toetust, mis oleks küll eeldatavalt toetuse tänasest mahust väiksem,“ rääkis Maanteeameti ühistranspordi osakonna juhtivekspert Aini Proos. „Samas ei määratle me Rakvere linnaliinide mahtu, vaid see jääb Rakvere Linnavalitsuse kui korraldaja otsustada.“

„Ma hästi ei mõista, miks just Rakvere kallale tuldi,“ oli Mihkel Juhkami nõutu. „Viljandi ja Kuressaare kolleegilt kuulsin, et näiteks neil jätkab n-ö linnabussiliikluse korraldamist kohalik maavalitsus, ehkki nende liiniskeem on ülesehituselt väga sarnane meie omaga.“

Liine kinni ei panda

Tallinnas, Tartus ja mõnes suuremas linnas veel korraldab (ja rahastab) linnasisest ühistransporti linn ise. Kui mõni linnaliin sõidab linna piiridest välja, teenindades naabervalla inimesi, siis saavutatakse tavaliselt kokkulepe, et see naabervald katab osa liini ülalpidamiskulusid.

Väiksemates linnades sõidavad bussid aga juriidilises mõistes valdavalt mitte linnaliinidel, vaid maakonnasisestel. Eelmine maavanem Einar Vallbaum oskas omal ajal liinide rahastajale (riigile) selgeks teha, et kuna Rakvere nr 1, 2, 3 ja 5 käivad vähemalt ühe peatuse jagu linna piiridest väljas, siis on ju tegemist maakonnasiseste bussidega.

Nõnda on see ka mujal Eestis. Mõnes linnas, näiteks Võrus, tehti ka liinivõrk pisut ringi, et poleks ainult linna territooriumil kulgevaid bussiliine.

„Eks Rakvere peab hakkama nüüd pidama läbirääkimisi, et Maanteeameti toetus oleks meile võimalikult suur,“ rääkis linnapea Juhkami. „Selge see, et liine me päris kinni panna ei saa, sest inimestel on linnabusse vaja. Kui aga me ise hakkame liine korraldama, ja suure tõenäosusega hakkame, siis liinivõrku ja graafikuid muudame kindlasti. Graafikud peavad olema sellised, et igast linna servast pääseb kella 8ks kesklinna kooli ja tööle – praegu see mõne piirkonna puhul nii ei ole.“

Kindlasti lubas linnapea mõelda ka raudteejaama ühendamisele kohaliku liinivõrguga. Õhtuse Tallinna rongi saabumise ajaks sõidab praegu raudteejaama küll üks maaliin, kuid kõigi reisijate vajadust see ei rahulda.

„Raudteejaama kõrvale on järgmisel aastal plaanis välja ehitada korralik parkla – millalgi ammu sellega juba alustati, kuid siis plaanid muutusid ja asi jäi seisma,“ lausus Juhkami. „Rongireisijate arv on plahvatuslikult kasvanud ja paljud sooviksid oma auto jätta parklasse, et rongiga tööle või asju ajama sõita. Samasse tuleb ka busside peatus koos korraliku tablooga. Rongide saabumise-väljumise ajal peab raudteejaamas käima mitte ainult linnaliin, vaid ka Sõmeru ja Kunda suunal sõitev maakonnabuss.“

Tamsalu volikogu umbusaldas vallavanemat

Avalikkuse jaoks pisut ootamatult umbusaldas Tamsalu vallavolikogu möödunud reedel vallavanem Toomas Uudebergi. Pinged Tamsalu valla juhtorganites on olemas olnud aga vähemalt kaks viimast aastat: pärast kohalikke valimisi ei läinud Uudebrgi ametisse nimetamine sugugi libedalt.

Aivar Ojaperv

Toomas Uudeberg oli üks staazhikamaid omavalitsusjuhte terves Eestis – esimest korda valiti ta vallavanemaks juba 1996. aastal. Kuni 2013. aasta sügisel toimunud kohalike valimisteni näis tema tool kõigutamatu ja olukord stabiilne, kuid kaks viimast aastat on nii temale kui ka tema toetajatele olnud kindlasti pingelised.

Uudebergi juhitud valimisliit „Tamsalu vald“ sai 2013. aastal sügisel volikogusse 9 kohta, mis on absoluutne enamus 17liikmelises volikogus. Uudeberg ise kogus valimisliidule ligi kolmandiku häältest. Aga midagi läks viltu, sest valimisliit ei osutunud ühtseks ja juba Uudebergi ametisse nimetamisega oli 2013. aasta sügisel probleeme.

Umbusaldajad ka omast „parteist“

Vallavanema umbusaldamise algatas opositsiooniline 5liikmeline valimisliit „Vaba vallakodanik“. „Tsirkust polnud mõtet teha, eks me ikka aimasime, et umbusaldus võib läbi minna,“ tunnistas viimaste esindaja Rein Lall.

Hääletamisel oli Toomas Uudebergi umbusaldamise poolt 10 volinikku, 6 vastu ja 1 erapooletu. Seega pidi vähemalt kaks vastuhäält tulema Uudebergi enda valimisliidust. Istungil viibinud kinnitasid, et kuna umbusaldamine oli avalik, siis said nad kokku lugeda, et omast valimisliidust sai Uudeberg viis umbusaldavat häält.

Mida oponendid staazhikale vallajuhile ette heidavad? „Tükk aega oleme rääkinud, et Tamsalu vallas võikis ja peaks tegema rohkem, kui seda on tehtud,“ lausus Rein Lall. „Meie valimisliidu eesmärk on algusest peale olnud valda muutuste toomine. Tahame, et lõpeks paigalseis, et muutuks ka volikogu mõttemall.“

Toomas Uudeberg, kes selle nädala kolmapäeval lõplikult oma tööasjad esialgu vallavanema kohusetäitjaks määratud abivallavanemale Riho Tellile üle andis, ei soovinud teemat pikalt kommenteerida. „Julgen öelda, et kõik mu tööd ja tegemised, mis tegin, on tehtud valla heaks,“ lausus ta. „Olen teinud nii palju, kui oskan.“

„Vihjamisi on mulle ette heidetud, et valla elanike arv väheneb, töökohti juurde ei tule,“ lisas ta. „Aga voolavat jõge ei saa teise suunda keerata,“ viitas ta asjaolule, et samad probleemid on sadades Eesti omavalitsustes.

Samas jätavad mõlemad osapooled ilmselgelt osa asju avalikkuse eest varjule. Sellele viitab kas või Uudebergi suust Kuulutajale pillatud lause: „Ma ei taha pikalt rääkida, sest ma ei taha äratigijaile vastata samaga.“

Võimalik, et konflikti alge peitub väikeses Vajangu koolis, mille volikogu eelmine koosseis ja Uudebergi juhitud vallavalitsus sulgeda soovis ja mis praegu tegutseb edasi n-ö kompromissversioonis vähema klassikomplektide arvuga.

Ametit pakutakse abivallavanemale

Kellegi isiklikke ambitsioone vallavanema koha või mõne muu tähtsa ameti järele aga antud loos vähemalt esialgu ei paista. Nimelt väidavad umbusaldajad, et neil pole esitada n-ö oma meest uueks vallavanemaks. „Saame seltskonnaga järgmisel nädalal kokku ja räägime asju veel läbi, kuid praegu on meie ettepanek pakkuda vallavanema koht abivallavanem Riho Tellile,“ märkis opositsiooni esindaja Rein Lall. „Kui ta ei nõustu, siis tuleb ilmselt välja kuulutada konkurss.“

Millega kavatseb aga tegelema hakata ametist priiks saanud inseneriharidusega Uudeberg? „Eks ma pean olukorraga kohanema. Sellist olukorda, umbusaldamist, ei oska ju pikalt ette planeerida,“ ei kaotanud ta talle omast huumorimeelt. „Tuleb aeg maha võtta ja mõelda, kuhu ootamatult nähtavale tulnud ristteel keerata.“

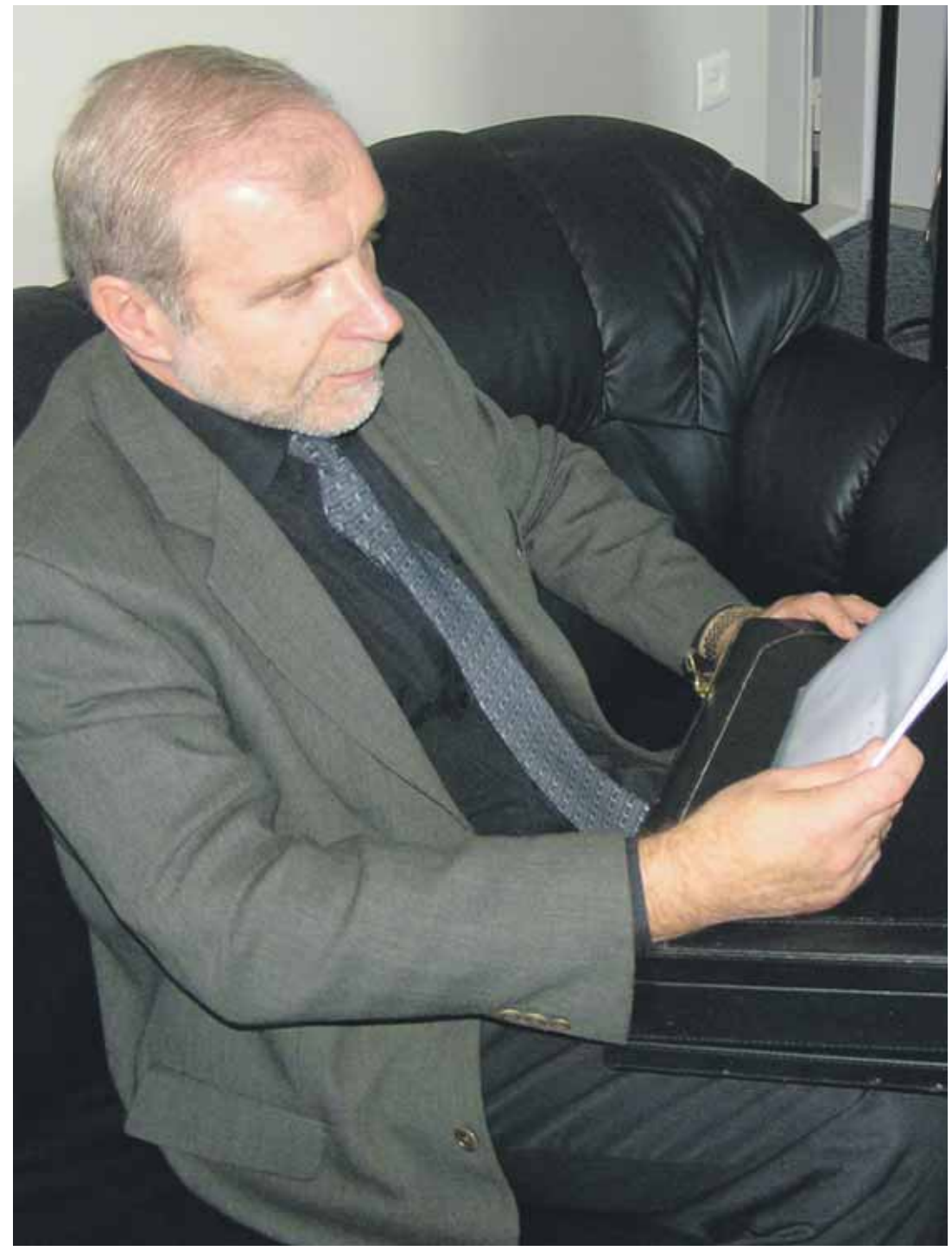

Kauaaegne vallavanem Toomas Uudeberg ütles, et oma järgmist töökohta ta veel ei tea.

Foto: arhiiv

Haljala Vallavalitsus annab üürile äriruumid

Haljala alevikus **Rakvere mnt 12,**

üldpindalaga 43,9 m2, I korrus, eraldi sissepääs. Hoones keskküte, tsentraalne vee- ja kanalisatsioonivarustus, internet, valvesignalisatsioon. Tel 5063753.

Rakvere auto hooldus
E–R 9–18 | L 10–15
Hooldus · Remont · Sillastend
Diagnostika
Automaatkäigukastide dünaamiline õlivahetus
Sõiduki tehniline kontroll TASUTA
Nortsu tee 2 | Rakvere | tel 522 8441
rakvereautohooldus@gmail.com

Õunapuu puhkes septembris õide

„Kui septembris hakkab õunapuu õitsema, on see harva esinev nähtus, aga mitte haruldane," ütles Eesti Maaülikooli Põllumajandus- ja Keskkonnainstituudi Polli aiandusuuringute keskuse teadur Toivo Univer.

Ülle Kask

Õunapuu õitseb septembris.

Foto: Ülle Kask

Puud ja põõsad, lilled ja taimed on elusolendid nagu inimesedki. Näiteks Eesti tuntud botaanik Urmas Laansoo ütleb nende kohta hellitavalt „kes", mitte „mis", kui ta Vikerraadio pühapäevahommikustes „Aiatarga" saadetes nõuandeid jagab.

Vana õunapuu üllatas

Rakverlannal Riina Mitil juhtus ühe sellise elusolendiga pisut isevärki lugu. Nimelt hakkas tema suvekodus Päides septembris õitsema õunapuu. Naine rääkis, et tema taliõun „Tellissaar" on 30 aastat vana ja tänaseni on ta käitunud nagu normaalne õunapuu, õitsedes kevadel. Kuni selle korrani.

„Õunapuud kannavad saaki teatavasti üle aasta. Möödunud sügisel oli vana puu ubinate all lookas, õunu oli nii palju, et korjasin neid kastidesse ja toitsin talvel metskitsi."

Õitsvat õunapuud aga ei märganud Riina Mitt enne, kui hakkas vaatama, kas vanal puul ka tänavu mõni õun küljes on. „Kevadel õitses puu vähe ja aednikuna tean, et õunu saab üle aasta," ütles ta. „Äkki märkasin, et midagi helendab ja roosatab lehtede vahel. Panin kohe prillid ette ja tõin redeli, et näha, mis toimub. Ja seal need õied õitsesid."

„Eks vana hobune tahab ka kaeru ja on kliimamuutuste tuultes perutama hakanud," naljatas Riina. „Minu 30aastane õunapuu on veel vanas eas sigima hakanud ja elusügisel õiepojad sünnitanud."

Harva esinev, aga mitte haruldane

Põllumajandusdoktor Toivo Univer selgitas telefonitsi Kuulutajale, et õunapuude füsioloogia on niisugune, et õiepungad moodustuvad suve keskel. „Kui on ebasoodne aasta, näiteks põuane suvi või vihmane ja külm juuli nagu tänavune, siis lõpeb võrsete kasv ja hakkavad tekkima õiealged."

„Miks? Sageli on nii, et võib-olla puu tüvel ja juurel on mingi viga või on antud liiga palju väetist, mistõttu juurekasv on häiritud ja noorte juurekarvakeste teke takistatud," jätkas ta. „Sel puul on läinud tasakaalust välja uute osade teke."

Aiandusteadlane täpsustas, et fotosünteesiga tekivad orgaanilised ained. Kui neid on väga rikkalikult, siis kasvupungadest tekivad õiepungad. „Konkreetse puu puhul on see toimunud enne kesksuve ja soojade ilmade saabudes puhkes puu õide."

Küsimuse peale, on see sage või haruldane nähtus, vastas põllumajandusprofessor, et harva esinev, aga mitte haruldane. „Pollis ei ole mina tänavu midagi sellist näinud," ütles ta.

Polli Aiandusuuringute keskuses asub Eesti puuvilja- ja marjasortide geenivaramu. Kollektsiooni säilikute koguarv on ümmarguselt 900, sealhulgas 370 õunapuud, 80 pirnipuud ja 100 ploomisorti. Toivo Univer on tegelenud puu- ja marjapõõsaste sordiaretusega 40 aastat. Neile aiapidajatele, kelle õunapuud sarnaseid vempe peaksid viskama, oli tal soovitus: „Õisi ei maksa ära näpistada, sest neist ei tule järgmisel aastal niikuinii vilju."

Kitsemamma käib lastega lõunat söömas

Aga mis värk Riina Mitil nende kitsedega on – jutt jäi sel teemal pooleli?

„Minu suvekodu lähedal metsas elab kitsepere," selgitas ta. „Kolmel viimasel talvel on ema koos kahe pojaga tulnud hoovi peale toitu otsima ja ma olen söötnud neile külmunud õunu. Panin kitseemale nimeks Möku ja kui ma hüüan: „Möku, Möku, Möku," siis uskumatu, aga tõsi: ta tuleb pisiperega kutsumise peale kohale, kui nälg näpistab."

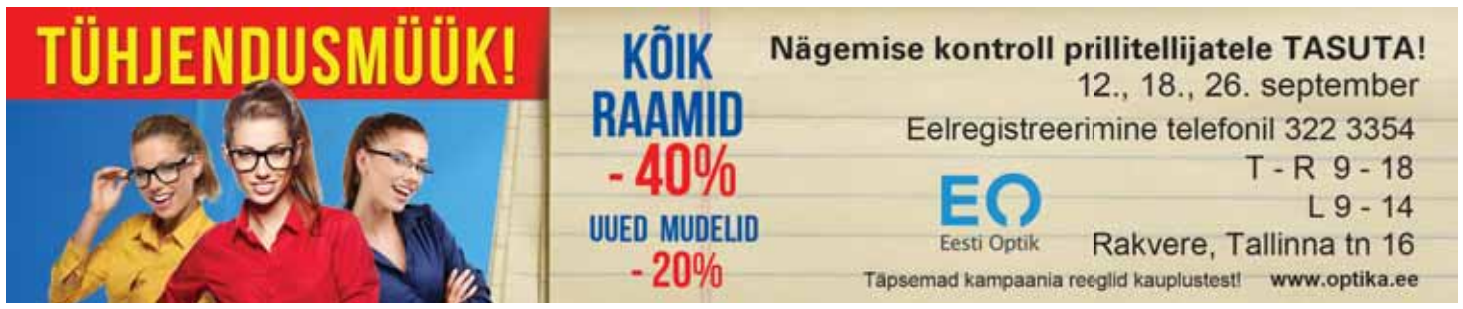

MÕNE REAGA

Mälumängusari algab oktoobris

Lääne-Virumaa mälumängusari alustab tänavu neljapäeval, 1. oktoobril.
Kohtumispaika ei tohi muuta: mängud toimuvad jätkuvalt Rakveres Pikal tänaval tegutsevas Katariina Keldris. Mängitakse neljapäeviti üle nädala, algus on kell 18.
Esimese mängu küsimused koostab mullune võitjavõistkond Arkadi.
Korraldajad ootavad taas liituma uusi selts- ja sõpruskondi, eriti aga noortest koosnevaid võistkondi. Võistkonna maksimaalseks suuruseks on 5 liiget, aga saab ja võib mängida ka väiksema seltskonnaga. Kui aga mõnel üksikul mälumänguhuvilisel parajasti mõttekaaslasi käepärast pole, võib ta avamänguks ikka kohale tulla, sest suure tõenäosusega on mõnes võistkonnas vaba koht olemas.

Aivar Ojaperv

KIIBI VÕI KAOTA!
RAKVERE 12.09
SAAVAD LINNAKODANIKUD KIIPIDA OMA LOOMI TASUTA*
*TASUTA SAAVAD OMA LOOMI KIIPIDA JÄRJEKORRAS 100 ESIMEST LINNAKODANIKKU, TEISTELE KEHTIB SOODUSHIND 5 EUROT
UURI LISA: WWW.LOOMAKAITSE.EE
TELEFONILT 526 7117
KELL 12-15 VIRUMAA KODULOOMADE VARJUPAIGAS KASARMU 3

MUST KROONIKA

VARGUSED

7. septembril teatati politseile, et Rakveres Rohuaia tänava ehitusjärgus hoonesse murti sisse ja varastati soojapuhur, kettsaag, ketassaag ning muid asju. Kahju on 861 eurot.
4. septembril teatati politseile, et Kadrina vallas Kadapiku külas murti eramusse ja kõrvalhoonesse ning varastati murutraktor, treiler, segumikser ja muid asju. Kahju on 4429 eurot.

VANA MEES SAI PEKSA

6. septembril kella 15 paiku löödi Vinni vallas Roela aleviku Roosi tänava majas 75aastast meest. Politsei pidas kahtlustatavana kinni 23aastase mehe.

TULEKAHJU TAPAL

6. septembril kell 12.18 teatati Häirekeskusele, et Tapal Õhtu puiesteel põleb kuur ning kõrval asuvad elumajad on süttimisohus. Päästjate sündmuskohale jõudes selgus, et põles kuur suurusega 3x15 m, mis oli kokku ehitatud garaazhi ja saunaga suuruses 3x10 m. Lähedal asusid kaks elumaja, üks neist 5 ja teine 7 meetri kaugusel. Päästjad panid tule levikule piiri kella 12.53ks ning kustutasid tulekahju lõplikult kella 14.18ks. Päästjad hoidsid ära tule leviku kuuriga kokkuehitatud garaazhile ja saunale ning kõrval asuvatele elumajadele, ühe elumaja aknad purunesid tugeva soojuskiirguse tõttu. Inimesed tulekahjus vigastada ei saanud.

AUTOGA AEDA

6. septembril kell 1.26 teatati Häirekeskusele, et Tapal Pikal tänaval paiskus sõiduauto teelt välja läbi võrkaia ja maandus eramaja hoovis. Tapa päästekomando päästjad likvideerisid sõiduauto süttimisohu. Sündmuskohale sõitis politsei.

AVARII HALJALA VALLAS

5. septembril kell 20.49 teatati Häirekeskusele liiklusõnnetusest Haljala vallas Kisuvere külas, kus olid kokku põrganud kaks sõiduautot. Rakvere päästekomando päästjad likvideerisid sõiduautode süttimisohu. Kiirabi kontrollis üle autodes viibinud neli inimest, kellest üks oli laps – keegi vigastada ei saanud. Politsei reguleeris sündmuskohal liiklust.

Kuulutaja

KOOLITUS

• Kas on jalgpallihuvilisi poisse, kes soovivad osaleda **jalgpallitreeningutel**. Oleme väike jalgpalliklubi suure jalgpalliklubi Tarvas kõrval. Ootame treeningutele poisse vanuses 9a ja nooremad. Tel 556 776 89

• **LASTE LAULUSTUUDIO** alustab 13. septembril kell 11 aadressil Pikk 33. Laulurühmad: 4-8a ja 9-15a. Osalemine tasuta. Vt rakvere.advent.ee

OTSIN TÖÖD

• Kogemustega **majahoidja – kojamees** soovib leida tööd. Tel 5742 0668

• Kogemustega bilansivõimeline **raamatupidaja** otsib tööd. Eda tel. 5855 8812

PAKUN TÖÖD

• Rakveres pakkuda lepinguga tööd **pitsade valmistajale,** eelduseks on rõõmus meel ja teotahe. Tel 5013 393

• Pakun tööd **autoremondilukksepale** (mootorid, käigukasti remont). Hea palk. kristo@k-kummid.ee

• Voyage OÜ võtab tööle täiskohaga **bussijuhi**. Info tel 5092 583

• Ettevõte otsib hüdrokraanaga **veoauto juhti**. Tel 5554 7177

• Vajatakse **autojuhti** Eesti-Euroopa suunale. C-, E-kat. Tel 56 466 885

• Võtan tööle **võsalõikaja**. Tel 5199 6563

• Tööd saab kogemustega **raietööline.** Tel 5646 9931

• Vajan **saemeest** Rakverest või lähiümbrusest. Minu varustus. Soovitav B-kat. Tel 5673 5648

• Pakun tööd **trimmerdajatele** (kultuurhooldus). Tel 5549 113

• Vajan kiiresti **hooldusniiduki teenust** kõrge heina **niitmiseks** ja purustamiseks 3 ha Päides. Tel 5567 0575

• Vajan **abitöölist tänavakivi paigaldusel**. Tel 5382 6917

• Vajatakse Soome ehitustöödele asjalikku ja kogemustega **ehitustöölist**. Nõudmised: projektilugemisoskus, tööohutuskaart, tuletöökaart, iseseisvus, vastutuse võtmine, täpsus, stressitaluvus, meeskonnatöö. Kirjutage meie e-mailile: ehitasoomes@hotmail.com

• **Mööblidetailide tootmisega tegelev ettevõte** Vinnis otsib oma kollektiivi hakkajaid **töötajaid**. Kasuks tuleb eelnev töökogemus antud valdkonnas. Väljaõpe kohapeal. Info telefonil +372 568 20 220 või e-posti teel info@mainerplus.ee

• Raum OÜ otsib tootmisesse puiduseadme **operaatorit**, (tööalane väljaõpe kohapeal), töö on vahetustega asukoht Rakvere Tootmise 6. Tel 5156 342

• Pakume tööd **puhastusteenindajatele** Rakveres osalise tööajaga ja graafiku alusel. Kasuks tuleb juhiluba ja isikliku sõiduki kasutamise võimalus. Kontakttel. 5259495

• Talu Lääne-Virumaal Kadrina vallas pakub tööd **lüpsjale**. Torusselüps, elamispind. Info tel 5242 139, 5187 7282

HOOLIME SÜDAMEST

-20%
OMRON M3 VERERÕHUAPARAAT
Täisautomaatne aparaat mugavaks, kiireks ja täpseks vererõhu mõõtmiseks.

-20%
ATERIN TABLETID
Alandab kolesterooli taset veres.
N90

-15%
STRONG NATURE MEGA OMEGA 3, 6, 7, 9 KAPSLID
Taimsete koostisainetega omega rasvhapete kombinatsioon. Sobib tarvitamiseks taimetoitlastele ja inimestele, kellel on allergia kala ja kalatoodete vastu.
Karbis on 30 kapslit.

OLED ALATI OODATUD!
Rakvere Linna Südameapteek
Laada 39, Rakvere
tel. 323 3441
E–R 9–18, L 8-15, P suletud
südameapteek.ee

Tervisepäev 16. septembril kell 9.00-14.00
Viime läbi erinevaid tervisenäitajate mõõtmisi:
- verekolesterooli mõõtmine,
- verehemoglobiini mõõtmine,
- veresuhkru mõõtmine,
- vererõhu mõõtmine.

Mõõtmiste hind kliendikaardiga 2€. Vererõhu mõõtmine kõigile TASUTA.
Vajalik eelregisteerimine: 32 33 441

Pakkumised kehtivad ainult Rakvere Linna Südameapteegis.

Apteek
Sinu tervis on meie südameasi

CarDrive

Meie hoolitseme Sinu auto eest!

CarDrive OÜ võtab tööle AUTOPESIJA-AUTOTEHNIKU

Info: 50 73 030

KIIRKURSUSED
(20 tundi)
- **Inglise** keel algtase (al E 14. 09)
- **Soome** keel (al T 15. 09)
- **Inglise** keel edasijõudnud (al K 16.09)
- **Vene** keel (al N 17. 09)

Koidula tn 1 (Tsentrum)
kella 18.00 – 19.30
Reg 5566 1419

Sõbralik koostöö kliendiga ja kvaliteetne teenus!
Tel 53 451 061, 324 0893, www.autosoit.ee

RAKVERES
B-kat 23.09
B-kat e-õpe 24.09 ja 01.10
A, A1, A2, AM, BE, C, CE koolitusega võib alustada igal ajal
Esmaabi koolitus 11.09, 26.09

OÜ Autosõit
Ohutu sõidu kool
Lõppastme koolitus IGA NÄDAL!

RAKVERE AUTOKOOL
Rakvere, Aia 16. Info ja registreerimine tel. 5152340 või tarmo@e-autokool.ee
www.e-autokool.ee

- Veoauto-, bussi- ja taksojuhtide ametikoolitus (35 ja 70 tundi) algab 12.09 kell 10.00
- B-kategooria koolitus algab 22.09 kell 18.00
- D-kategooria (buss) koolitus algab 16.09 kell 18.00
- T-kategooria (traktor) sõiduki rent eksamiks

Tegusam elu – sellest mõtteviisist juhindume iga päev, kui loome klientidele võimalusi aktiivseks ja mitmekülgseks eluks kogukonnas.

Tegusama elu kodud

AS Hoolekandeteenused osutab varjupaigataotlejate majutuskeskuse teenust.

Varjupaigataotlejate Majutuskeskuse (Vao Keskus) ülesandeks on varjupaigataotlejatele majutusteenuse ja rahvusvahelise kaitse saajatele kohalikesse omavalitsustesse elama asumise korraldamine.

Varjupaigataotlejate Majutuskeskus asub Vao külas, Väike-Maarja vallas, Lääne-Virumaal.

Töö kirjeldus
- Varjupaigataotlejatele õiguste, kohustuste ja varjupaigamenetluse käigu selgitamine;
- Menetlustoimingute ja nende põhjuste ning tagajärgede selgitamine;
- Taotleja intervjuuks ette valmistamine ja taotleja abistamine tõendite hankimisel ning varjupaigataotleja esindamine.

Nõudmised kandidaadile
- Õigusalane kõrgharidus (võib olla omandamisel);
- seaduste, õigusaktide ja asjaajamise teadmised (sotsiaalvaldkonna seadusandluse tundmine);
- erialane töökogemus vähemalt 1 aasta;
- kõrgel tasemel eesti keele ja vene keele oskus (kirjalik ja suuline) ning hea inglise keele oskus kirjaliku ja suulise erialase suhtluse tasemel;
- oled tasakaalukas, saad inimestega hästi läbi ja oled väga hea suhtleja;
- suudad motiveerida teisi inimesi ja sul on kaasamisoskus;
- oled kohusetundlik oma töö ja aja planeerimisel;
- oskad heal tasemel töötada arvutiga;
- Sul on juhiload ja sõidukogemus.

Ettevõte pakub
- huvitavat ja mitmekülgset tööd;
- toetavat ja sõbralikku meeskonda;
- ühisüritusi.

Lisainfo
Kandideerimiseks palume saata CV ja sooviavaldus (lisada palgasoov) hiljemalt 20.09.2015.
Lisainfo telefonil 5340 4704 Natalia Guljavina.

Ida-Virumaa Autokool

B-kategooria kursused
Ka B-kat mootorsõiduki E-õppe kursus.
Toimuvad 12.09.15 kell 10.00
Lembitu 7, Rakvere. Osaline maks.
Info ja registreerumine telefonil 5662 4640.

Приглашаем на курсы вождения кат «В», по адресу Lembitu 7, Rakvere.
Начало занятий 12.09.15 в 10.00. Есть возможность обучаться теории: е-обучение, а также, на автомобиле с Автомат.КПП. Оплата частями. Возврат 20%.
Информация и регистрация по тел. 56624640.

Kuulutaja

Kas Sulle meeldib kirjutada?

Kas Sind huvitab, mis maailmas toimub? Kas tahad lisaraha teenida?

Kui jah, siis kirjuta artikkel ja saada see toimetusse. E-post: toimetus@kuulutaja.ee

1872 Koch

Tööd saab **LIINIOPERAATOR**

Nõudmised kandidaadile:
- keskharidus
- eesti keele oskus, kasuks tuleb vene keele oskus
- kasuks tuleb kogemus antud valdkonnas
- aktiivsus, algatusvõime ja vastutustundlikkus
- tehniline taip ja täpsus, korrektsus

Omalt poolt pakume:
- sõbralikku ja töökat kollektiivi
- huvitavat ja vaheldusrikast tööd
- nüüdisaegset töökeskkonda ja töövahendeid

CV saata e-mailile tootmine.tootmine@koch1872.com
Lisainfo telefonil 52 28 220

LATTER® Animal Farming Equipment

Alates 2002. aastast loomakasvatusfarmide sisustamisega tegelev ettevõte **Latter NT OÜ** võtab tööle

RAAMATUPIDAJA,

kelle tööülesanneteks on:
Ettevõtte raamatupidamise korraldamine; Maksude ja rahaliikumise jälgimine; Eesti, EL riikide ja Mitte EL riikide ettevõtetega suhtlemine ja arvlemine; Varade arvestus ning inventuuride läbiviimise korraldamine; Töötasude õigeaegse arvestuse ja väljamaksmise tagamine; Raamatupidamis-aruannete koostamine ja esitamine, statistiliste aruannete koostamine ja esitamine;
Muud raamatupidamisega seotud tööülesanded;

Kandidaadilt ootame:
Raamatupidamisalane eriharidus ja varasem töökogemus, Programmi HansaWorld tundmine; Exceli ja teiste MS Office programmide hea kasutamisoskus; Eesti ja inglise keele oskus; Täpsus, korrektsus, hea rutiinitaluvus; Soov omandada uusi teadmisi ja areneda tööalaselt;

Kasuks tuleb:
Soome keele valdamine;

Ettevõte pakub:
Stabiilset tööd; Pikaajalist töösuhet; Iseseisvat ja vastutusrikast tööd; Konkurentsivõimelist töötasu; Kaasaegseid töötingimusi; Meeldivat kollektiivi; Võimalust töötada osalise tööajaga;

Töö asukoht: Ambla, Järvamaa **Tööle asumise aeg:** niipea kui võimalik
Töö tüüp: täistööaeg, palgatöötaja

CV ja kaaskiri koos palgasooviga saata hiljemalt 23.09.2015 aadressile Latter NT OÜ, Pikk 37b Ambla, 73502 Järvamaa või erki@latter.ee. Lisainfo tel: 512 8391 või 510 3825

LATTER® Animal Farming Equipment

Alates 2002. aastast loomakasvatusfarmide sisustamisega tegelev ettevõte **Latter NT OÜ** võtab tööle

MÜÜGIASSISTENDI,

kelle tööülesanneteks on:
Ettevõtte juhtkonna ja meeskonna assisteerimine; Infoliikumise korraldamine (telefonikõned, e-post, post); Dokumentide vormistamine, haldamine ja registreerimine (käskkirjad, lepingud, aktid jne); Koosolekute protokollimine; Klientidega suhtlemine; Hinnapakkumiste koostamine, kontroll, vormistamine, registreerimine; Andmebaaside ja hinnakirjade haldamine;
Kaebuste ja pretensioonidega tegelemine; Jooksvate probleemide lahendamine ja delegeerimine.

Kandidaadilt ootame:
Vähemalt keskharidust; Varasemat töökogemust sarnaselt ametikohalt; Eesti ja inglise keele valdamist kõrgtasemel; Head kontoritehnika ja arvuti kasutamise oskust; Microsoft Office tarkvara head tundmist; Head suhtlemisoskust, täpsust, korrektsust ja pingetaluvust; Loogilist mõtlemist, head aja planeerimist, organiseerimisvõimet; Soovi töötada meeskonna eduks;

Kasuks tuleb:
Erialane haridus; Varasem sekretäri- ja/või müügitöö kogemus; ISO 9001:2008 ja 14001:2004 põhimõtete tundmine; Teadmised personali- ja müügitööst; Soome keele valdamine;

Ettevõte pakub: Stabiilset tööd; Pikaajalist töösuhet; Arenguvõimalusi; Iseseisvat ja vastutusrikast tööd; Konkurentsivõimelist töötasu; Kaasaegseid töötingimusi; Meeldivat kollektiivi;

Töö asukoht: Ambla, Järvamaa **Tööle asumise aeg:** niipea kui võimalik
Töö tüüp: täistööaeg, palgatöötaja

CV ja kaaskiri koos palgasooviga saata hiljemalt 16.09.2015 aadressile Latter NT OÜ, Pikk 37b Ambla, 73502 Järvamaa või erki@latter.ee. Lisainfo tel: 512 8391 või 510 3825

Traditsioonilise perekonna kaitsjad pidasid Rakvere rahvamajas kultuurisõda

Kui suures sõjas kogunevad lahinguväljale diviisid ja pataljonid, siis Rakvere rahvamajja oli 26. augusti õhtul kokku tulnud väikese rünnakrühma jagu „sõjardeid" – umbes 30 inimest. Nad pidasid kultuurisõda.

Ülle Kask

Sihtasutus Perekonna ja Traditsiooni Kaitseks (SAPTK) tegi 20.-27. augustini ringreisiga „Kultuurisõda" Eestimaale tiiru peale, et õpetada, kuidas ehitada üles rahvaliikumine ühiskonna kõlbeliste alusväärtuste kaitseks.

Markus Järvi, sihtasustuse juhatuse liige, ütles kokkutulnutele, et ka need, kes ei ole kristlased, võiksid ettekannet kuulata.

„Lähtume sellest, et oleme kultuurisõjas," alustas katoliiklane Järvi loengut. „Sellist pilti, kus Kungla rahvas ühiselt murul istus ja Eesti rahvas sai murueide tütreid näha, enam pole. See on kurb fakt," lausus Järvi. „Meie sihtasutus tahaks tegeleda biljoni eri asjaga, aga saime külge sildi, et oleme homoseksuaalide ja kooseluseaduse vastased. Meid valati verbaalselt üle sõimuga ja süüdistati viha õhutamises ning psühhoterrori õhkkonna loomises, nagu väljendus sotsiaaldemokraat Marju Lauristin."

„Sõjas peab olema kaks poolt, ründaja ja kaitsja," jätkas Järvi.

Prantsuse revolutsiooni hüüdlausetega „Vabadus, võrdsus, vendlus!" kaasnesid kaos ja giljotiin. Lenin lubas rahvale maad, aga ei andnud midagi. Stalin aga võttis inimestelt kogu vara ja ajas nad kolhoosi, Siberisse või GULAGi. „Täna, aastal 2015 on olukord samasugusem kui ei kunagi varem," ütles Markus Järvi.

Ja ekraanile ilmus videoinstallatsioon Inglismaal toimunud geiparaadilt. Seal marssisid kõrvuti käest kinni hoidvad indiviidid, kes olid end ehtinud nii paabulinnusulgedega kui ka vikerkaarevärviliste lipukeste ja rinnahoidjatega. Ühel abielupaaril olid seljas mustast nahast aluspüksid ja kaelas ketid. Mis soost nood indiviidid olid, aru ei saanud, sest ühel oli koera kõrvadega ja sea kärsaga tervet pead kattev must mask ees. Teisel aga, kes ketti pandud koer-siga talutas, katsid genitaalipiirkonda napid aluspüksid.

„See, et kõik harrastavad seksuaalsuhteid vanusest ja soost sõltumata, on vasakliberalism, mis meile läänelike väärtuste maaletoomisega peale on surutud," kõneles Järvi. „Mees kutsa maskis mehega on abielupaar ja ma pean hakkama oma lastele õpetama, et see on normaalne."

„Pole vaja muretseda, kui hakatakse ümber defineerima, mis on mees ja mis on naine," jätkas Järvi. „Seda tehakse niikuinii õige pea meedia kaudu."

SAPTKi juhatuse esimees Varro Vooglaid rääkis, et valitsus plaanib ulatuslikult laiendada karistusseadustikus sätestatud vaenu õhutamise ehk nõndanimetatud vihakõne keeldu ja lisada kriminaalkuriteole ka vihakuriteo. „Mis on eriti ohtlik ja salakaval manööver," ütles ta.

„Selleks, et üht rahvast või riiki allutada, ei ole enam tarvis tanke, hävitajaid ega kahureid," jätkas Vooglaid. „Piisab, kui murda rahva kõlbeline selgroog ja kultuuriline identiteet ning sisendada inimestele, et nende tulevik on paratamatult kindlaks määratud ja et rahval puudub võimalus seda suunata."

„Ent diktatuuriliste suundumustega silmitsi seistes on inimesel ja rahval alati valik, kas alistuda või hakata vastu – üks on autu orja tee, teine vabade inimeste väärikuse tee," kõneles katoliiklane Varro Vooglaid Rakvere rahvamajas kultuurisõda pidades.

Eesti rahva püsimajäämisele on palju ohtlikum mustanahaliste invasioon, mis võib lõppeda Lähis-Ida ja Aafrika mandri ümberasustamisega Euroopasse. Kas tasub paari gei või lesbi abiellumissoovi pärast (kultuuri)sõda pidada? Mõtlemapanev oli aga SAPTK-i „Kultuurisõda" küll.

Pildil Varro Vooglaid

Foto: Õhtuleht, Laura Oks

Priit Hõbemägi, Tallinna Ülikooli ajakirjanduse õppejõud: „Mul on paha olla, sest diskussioonist on saanud diktatuur. Need, kes julgevad välja öelda teistsuguse seisukoha, saavad kohe peksa...Veel halvem on see, et mõned toimetused on loobunud diskussioonide tasakaalukast käsitlusest ja toetavad ainult ühte poolt, nagu oli selgesti näha kooseluseaduse käsitlemisel. Ja keskustelu tooni jälgides paistab silma, et eesmärk ei ole mitte selgitada, vaid sundida vastane jõuga taanduma, taguda ta maa sisse ja häbistada nii, et ta enam iialgi ei julgeks oma arusaamadega välja tulla."

Priit Pullerits, Tartu Ülikooli ajakirjanduse õppejõud: „Eesti ajakirjandus on millegipärast valinud poole. Ma ei tea, miks. Ometi peaks ajakirjandus oma ühiskondlikust funktsioonist tulenevalt esitama just kriitilisi küsimusi. Aga Eesti ajakirjandus seda ei tee ja see ajab mind vihale. Hullem veel: Eesti ajakirjandus paistab tegema kõik, et keegi ei saaks kriitilisi küsimusi tõstatada. Kooseluseaduse üle peetavas debatis on Eesti ajakirjandus näidanud end putinliku propagandavahendina."

Koliauto Rakveres
Tel: 64 88 000, e-kiri: info@koliauto.ee
CAPTUS CARGO
• Tagaluuktõstukiga furgoonauto
• Ebavajaliku äravedu
• Klaverid ja seifid
• Kaubavedu, kolimine Eestis ja mujal
• Ladustamine ja tollivormistused
Aitame röömuga!

UKSEKESKUS
- puidust siseuksed al 83 €
- valged profiiluksed al 70 €
- valged sileuksed al 60 €
- välisuksed al 250 €
- laudisega välisuksed al 172 €
Kõik hinnad koos lengidega.
Värvimine, peitsimine, lakkimine
OÜ UKSEKESKUS
RAKVERE, Narva tn 38B
Tel 5346 1941, 510 9092; fax 325 1561
ravextrans@hot.ee, uksekeskus@uksekeskus.ee
www.uksekeskus.ee

kampaania 4.-18. september
AKNAKODA
KVALITEET JA KOGEMUSED
Ega tali taeva jää!
Viimane aeg akende vahetuseks!
Mina valin parimad!
-58%
Tellimisel ka järelmaksu võimalus!
REHAU QUALITY
Roto
Alates 1958
RAKVERE MÜÜGIESINDUS:
Laada 41 (Rakvere bussijaama vastas)
E-R 9.00-17.30
tel. 324 2352
rakvere@aknakoda.ee
Täpsem info:
www.aknakoda.ee
KODUSOOJUSE LOOB AKNAKODA!

Vanas vääringus hinda võivad tarbijad valesti tõlgendada.

Lugeja foto

Kauplustes võib leida veel kroonihindasid

Pärast eurole üleminekut pidid kauplused vahetama ringi kõik hinnasildid. Suuremana pidi välja olema toodud hind eurodes ja väiksemana võis olla hind kroonides. Nüüd, kus eurole üleminekust on möödas juba aastaid, võib mõnel kassatšekil jätkuvalt näha kahte vääringut ning tegelikult on see jätkuvalt ka lubatud.

Veidrad hinnasildid avastas lugeja Rakveres ühest ehituspoest, kui silmitses põranda- ja seinaplaate. Hinnanumber, mis tundus väga suur, andis aluse kahtluseks, et tegemist pole eurode. vaid kroonidega. Kuna numbril puudus taga vääring, siis leidis ta, et see on kaupluse enda probleem, et nad pakuvad krõbedate hindadega kaupa.

Tarbijakaitseameti tarbijapoliitika ja avalike suhete osakonna juhataja Hanna Turetski selgitas, et kui hinnasildil on vaid number, võib eeldada, et tegemist on käibel oleva euroga. Kui on muu vääring, on tegemist rikkumisega. „Tarbijakaitseseaduse alusel kehtestatud kauba ja teenuse hinna avaldamist reguleeriv määrus näeb ette, et kauba müügi- ja ühikuhind avaldatakse ametlikult kehtivas vääringus. Tarbijale kaupa pakkudes ja müües peab müügihind ning ühikuhind olema avaldatud lihtsal ja ühetähenduslikul viisil ning olema tarbijale üheselt mõistetav, kergesti märgatav ning selgelt loetav," selgitas Turetski.

Üldiselt on kauplused oma hinnasildid korrastanud ja Tarbijakaitseameti sõnul probleeme pole esinenud. Kui juhtub, et kaubal on veel kroonihind peal, siis kohe trahvima ei hakata. „See sõltub konkreetsest olukorrast kaupluses, kas tegemist on valdava probleemiga või üksiku juhtumiga," rääkis Turetski.

Tarbijakaitse soovitab ettevõtjatel olla tähelepanelik ja tooteid/teenuseid tarbijatele pakkudes tuleb jälgida, et tarbijatele esitatud hinnainfo oleks korrektne. Kauba müügihind ja ühikuhind avaldatakse kirjalikult selgel ja loetaval viisil ning need hinnad peavad olema tarbijale üheselt mõistetavad ja kergesti märgatavad.

Mari Mölder

Verekeskus korraldab septembris Rakveres kaks korda doonoripäeva

Põhja-Eesti Regionaalhaigla verekeskus ootab nii uusi kui ka püsidoonoreid verd loovutama 15. ja 29. septembril kella 10-14.30 Rakvere Kultuurikeskuses (Kreutzwaldi 2) toimuval doonoripäeval.

„Oleme taas Rakveres doonoripäevi korraldamas ning seekord tuleme Rakverre kogunisti kahel korral, sest siinsed doonorid on selline ühtehoidev ja imeline kogukond, kes alati nii meie doonoripäevi kui ka doonoritelke niivõrd rõõmsameelselt ja rohkearvuliselt külastab, et vereloovutuse järjekorrad vahel üsna pikaks kujunevad," sõnas Põhja-Eesti Regionaalhaigla verekeskuse doonorluse arendusjuht Ülo Lomp. „Et kõik endast ja teistest hoolivad inimesed saaksid mõistliku ajakuluga vere loovutatud, oleme seekord kultuurikeskuse kohal nii septembri keskpaigas kui ka lõpus."

Viimati oli verekeskus Rakveres 24.-26. augustil, mil pandi punkt Regionaalhaigla verekeskuse tänavusuvisele doonoritelkide tuurile. Kolmel päeval külastas telke üle poole tuhande (542) inimese, tervislik seisund lubas neist verd loovutada 446 ning doonorite perre lisandus 63 uut doonorit. Koguti üle 200 liitri verd.

Ülo Lomp ütles Rakvere doonoritelkide kohta kokkuvõtteks: „Kui tänavused kuus telgipäeva kokku lüüa, siis võime suure rahuldustundega öelda, et telkide külastatavus Rakveres oli mullusest oluliselt suurem – telke külastas kokku 993 inimest (2014 oli külastusi 865), verd loovutas 833 doonorit (2014. aastal 725 doonorit) ning doonorite perre lisandus 133 esmadoonorit (109 doonorit 2014). Täname südamest kõiki verd loovutanud Virumaa doonoreid, kes on lihtsalt imelised inimesed – heatahtlikud ja rõõmsatujulised, kelle jaoks vereloovutamine ja head tegemine on kuidagi väga loomuomane!"

Doonoriks sobib terve, puhanud ja söönud ning vähemalt 50 kg kaaluv inimene vanuses 18–60 eluaastat, kes on Eesti Vabariigi kodanik või elanud Eestis elamisloa alusel üle ühe aasta. Verekeskus julgustab doonoreid verd loovutama regulaarselt, kolm-neli korda aastas. Minimaalne kahe vereloovutamise vaheline aeg peab olema 60 päeva, naistel soovituslikult 90 päeva.

Iga vereloovutus aitab vähemalt kolme patsienti. Doonorite verd kasutatakse rasketel operatsioonidel ja sünnitustel, patsientide raviks verejooksu, raske trauma, aneemia, leukeemia, vähi- ja maksahaiguste, põletuste ning paljude teiste haiguste puhul. Doonorivere toel on võimalikud ka paljud plaanilised operatsioonid, mida muidu liiga suure verekaotuse kartuses ei saaks sooritada. Eesti haiglates tehakse vereülekanne ligi 20 000 patsiendile aastas.

Kuulutaja

AS Henrietta kauplustes 11.-30. september **SOODUSMÜÜK**

henrietta
KODUTEKSTIILID

- **PADI** 50x60 hind al. 3,90 €
- **TEKK** 200x200/(220) hind al. 8,90 €
- **TEKIKOTT** 200x220 hind al. 11,90 €
- **PADJAPÜÜR** 50x60 hind al. 2,20 €

LISAKS PAKUME SOODSATE HINDADEGA:
LAUDLINU, LINIKUID, FROTEETOOTEID (SAUNALINU, RÄTIKUID, HOMMIKUMANTLEID)

* Piltidel on illustreeriv tähendus!

Kauplused asuvad: Kooli tn. 1//Spordi 16, Rakvere (Rakvere Spordihoone taga), avatud T-R 10:00-17:00, L09:00-14:00 Põhjakeskuse II korrusel, avatud E-P 10:00-20:00

MÕNE REAGA

Projekt väärikalt vananemisest

Rahvastiku kiirest vananemisest on saanud ülemaailmne probleem. Kui ühiskonnas on eakaid (65+) üle 7 protsendi, siis peetakse ühiskonda vananevaks.
Eestis on eakaid umbes 15,9 protsenti elanikkonnast ning ÜRO rahvastikuprognoosi kohaselt võib aastaks 2030 eakas elanikkond Eestis moodustada koguni neljandiku. See esitab tervishoiu ja hoolekandesüsteemile täiendavaid nõudeid, kuivõrd toimetulek vananedes kahaneb ja kolmas elufaas (normaalne vananemine pensionieas) võib kergesti üle minna neljandaks (patoloogiline vananemine ja toimetulek pideva kõrvalabi toel).
Nii kirjutasimegi projekti eakatele, et pakkuda neile tegevusi, teraapiaid, et kaasata rohkem eakaid tegevustesse, sest Eesti vabariigi eakas on tihti üksik vanainimene, tal on mingi krooniline haigus ja teda piinab üksindus.
Projekt viiakse ellu ajavahemikus 15. septembrist 2015 kuni 15. maini 2016. Üritused toimuvad Lääne-Virumaa Puuetega Inimeste Kojas (Lille tn.8) ja Sotsiaalkeskuses, hingedepäeva loeng toimub Kolmainu kirikus (Pikk tn.19.)
Plaanis on liikumine looduses, võimlemine, loengud, käeline tegevus. Toimetulekuköögis õpetame väheste vahenditega maitsvat toitu valmistama. Kavas on ka mälutreening.
Mida aktiivsem on eakas, seda tervem ja positiivsem on tema elu. Tule ise ja võta sõber kaasa!
Projekti „Väärikalt vananeme - mitmekesiselt tegutseme“ avaüritus on 15. septembril algusega kell 15 Lääne-Virumaa Puuetega Inimeste Koja päevakeskuses. Kavas on loeng “Luude ja liigeste probleemid“, lektor toitumisnõustaja Liis Orav.
Ürituste kohta saate infot iga kuu ajalehest Kuulutaja ning internetist www.virukoda.ee või telefonil 32 42 023.
Ootame eakate aktiivset osavõttu.
Projekti rahastab Sotsiaalministeeriumi hasartmängumaksunõukogu.

Helmi Urbalu,
Lääne-Virumaa Puuetega Inimeste Koja juhatuse esimees,
„Väärikalt vananeme - mitmekesiselt tegutseme“ projektijuht

RMK ehitab Lääne-Virumaale 45 kilomeetrit metsateid

Foto: Kaupo Kikkas

Riigimetsa Majandamise Keskuse (RMK) tellimusel ehitatakse sel aastal Lääne-Virumaa metsadesse 45 km metsateid, tööd lähevad maksma ligi 1,7 miljonit eurot.
RMK metsaparandustalituse juhataja Margus Reimann tõi tänavu Lääne-Virumaal valmivatest metsateedest esile Tölga-Punasoo tee kokku pikkusega 17,3 km ja Loobu metsandiku teed, kus rekonstrueeriti kaheksa teed kogupikkusega 19 km.
Kokku ehitatakse ja uuendatakse RMK tellimusel sel aastal üle Eesti 489 kilomeetrit metsateid, kuivendussüsteeme rekonstrueeritakse 23 800 hektaril. Sellisteks investeeringuteks ja regulaarseteks hooldustöödeks kulub 23,3 miljonit eurot. Kõige enam tehakse metsaparandustöid tänavu Pärnumaal ja Ida-Virumaal, järgnevad Jõgevamaa, Lääne-Virumaa, Valgamaa ja Põlvamaa.
2014. aastal investeeris RMK metsateede ja kuivendussüsteemide rekonstrueerimisse ja hooldamisse 23,6 miljonit eurot. Selle eest ehitati ja uuendati 267 kilomeetrit teid ja taastati kuivendussüsteeme rohkem kui 7000 hektaril. Reeglina tehakse metsaparandustöid ühel objektil kaks aastat. Valdavalt valmivad tööd septembris-oktoobris, RMK-le pakub teenust üle poolesaja ettevõtte. Kokku on tänavu valmivaid objekte üle Eesti ligi 200.
Metsateid rajatakse ja vanu metsakuivendussüsteeme rekonstrueeritakse selleks, et parandada ligipääsu metsa, lihtsustada metsatöid ning säilitada varasema kuivendusega saavutatud puidu lisajuurdekasv ja parem kvaliteet. Teadlaste hinnangul kasvab tänu metsakuivendusele Eestis igal aastal ligikaudu üks miljon tihumeetrit puitu rohkem. Parem metsateede võrgustik on oluline ka metsatulekahjude kustutamiseks ning muudab metsas liikumise mugavamaks seenelistele-marjulistele ja matkajatele. RMK on Eesti riigile kuuluva metsa ja teiste mitmekesiste looduskoosluste hoidja, kaitsja ja majandaja. RMK teenib riigile metsa majandades tulu, kasvatab metsauuendusmaterjali ja korraldab metsa- ja looduskaitsetöid. Lisaks loob RMK looduses liikumise võimalusi ja kujundab loodusteadlikkust. RMK koosseisu kuuluvad Sagadi metsakeskus, Elistvere loomapark, Tartu puukool ning Põlula kalakasvandus. RMKs töötab üle 700 inimese, lepingupartnerina saab riigimetsas tööd ligi 5000 inimest.

Kuulutaja

Tennisehall sai nurgakivi

Rakvere „sporditelg“ saab järgmiseks kevadeks uue liikme: Kastani puiestee äärde, kus juba praegu seisavad spordihall ja staadion, kerkib kevadeks reketialade hall. Samas piirkonnas asub teatavasti ka Aqva veekeskus – ühe väikese linna kohta on Rakveres tegelikult uskumatult palju spordirajatisi.

Reketialade, esialgu küll tennishalli ehitamise mõtet on Rakveres mõlgutatud seitse-kaheksa aastat. Konkreetsemaks mindi viis aastat tagasi, kui linnavolikogu liige ja Aqva veekeskuse tegevjuht Roman Kusma asjaajamise tõsisemalt käsile võttis. Rajatis kirjutati sisse ka linna praegu kehtivasse koalitsioonilepingusse.

9. septembril kell 9.09 sai hoone nurgakivi. Kuupäev ja kellaaeg viitavad muidugi väikesele krutskile ning numbrimaagia otsimisele, aga miks ka mitte.

Hoone ise on võtnud juba arusaadava kuju – möödakäija mõistab, kuhu tulevad tenniseväljakud, kuhu abiruumid ja muu. „Praegu seisame fuajees,“ selgitas Kusma nurgakivilistele esialgu veel killustikuga kaetud platsikese tulevast funktsiooni.

Nurgakivi asetamine käis nagu ikka sellistel puhkudel: tähtsad inimesed pidasid kõnesid, metallsilindrisse pisteti sümboolseid esemeid ning lõpuks asetati silinder vundamendiplokkide vahele ja müüriti kinni.

Vahest ühe kõnekaima zhesti tegi endine tipptennisist ja praegune treener Maret Ani. Nimelt asetas ta nurgakivi-silindrisse järgmistele põlvedele leidmiseks ühe oma medaleist. „See on noorte olümpiapäevade mälestusmedal 90ndate lõpust,“ selgitas ta. „See oli esimene tõsisem rahvusvaheline võistlus, kus osalesin.“

Reketihalli ehituse peatöövõtja on OÜ Mudel Ehitus OÜ. „Praegune tempo viitab, et ehitaja saab hoone valmis veebruari lõpuks,“ lausus Roman Kusma. „Oleksin veel rahul ka siis, kui hoone valmib märtsis, aga rohkem venitada ei tahaks. Igatahes lootust on.“

Reketihalli peaareenile tuleb kolm tenniseväljakut. Lisaks on rajatises ruumi sulgpalli- ja squash´iväljakule ning oma ruumid saavad ka maadlusalade harrastajad.

Aivar Ojaperv

Maret Ani asetas nurgakivi-silindrisse ühe oma medalitest.

Foto: Aivar Ojaperv

TEATRIKINO

RISKIKULLER. TÄISKÄIGUL EDASI
P, 13. ja E, 14. september kell 16:30, 18:20 ja 20:15
Märul
(Alla 12 a mittesoovitatav!)
rakvereteater.ee

LÜHINUMBER 1242
DUO DUO TAKSO
TAKSOBUSS 8 KOHTA JA KAUBATAKSO
Püsiklientidele hinnasoodustus
10%
TEL 322 4238 506 3100

Kus on Sinu reklaam?
Võimalus on siin:
reklaam@kuulutaja.ee
32 25 090
Nädalaleht Kuulutaja

TURUTARE
Laada 18 Rakvere
E-R 9-18
L 9-16
P 10-16
Tel: 32 23 908

Rõivad sügiseks
Uus kaup!

PALETTE juuksevärvid

Suur valik!

Beebide mänguasjad

Suur valik!

Käekotid

Suur valik!

Laste dressipüksid ja vabajariided

Uus kaup!

DVD filmid

Uus kaup!

Jalanõud sügiseks

Uus kaup!

Tekid ja padjad

Suur valik!

Vihmavarjud

Suur valik!

COBI klotsid, mis ühilduvad LEGO klotsidega
Tutvumishindadega!

Uus kaup!

Meie OSTUÕÕ loosi võitjad olid:
20 EUR kinkekaart Helle Toomsalu Sõmerult
20 EUR kinkekaart Aliev Bakhtyar Rakverest
50 EUR kinkekaart Enn Tamsalust
Palju õnne võitjatele!

TURUTARE

Registreeri endale tasuta kliendikaart ja saad ALATI tavahinnaga kaubale -10%

TAXFREE!
Global Blue TAX FREE

* Kõik pakkumised kehtivad kuni kaupa jätkub! * Piltidel on illustratiivne tähendus! Vaata lisaks pakkumisi koduleheküljelt: www.ogelektra.ee

Grossi TOIDUKAUBAD

SOODUSPAKKUMISED!

Tähelepanu! Vastavalt turusituatsioonile võivad hinnad veel alaneda!

* Toodetel on müügipiirang ühe ostu kohta!

11-13.09

NÄDALALÕPUPAKKUMISED

Sinkvorst sealihast kg
HEA HIND ~~4.28~~ **2.88**

Azuu sealihaga kg
HEA HIND ~~4.48~~ **3.48**

Lehekook vaniljekreemiga kg
HEA HIND ~~5.28~~ **4.28**

PÄEVAPAKKUMISED

AINULT 11.09

Lõhe (jahutatud, roogitud) Norra 1kg
PIIRATUD KOGUS -45% ~~7.96~~ **4.40**

Eesti juust (riivitud) 25,2% 200g
-43% ~~1.38~~ **0.79** 3.95 €/kg

AINULT 12.09

Hapukoor 20% / 500g Tere
HEA HIND ~~0.69~~ **0.54** 1.08 €/kg

Heeringafilee Populaarne (õlis) 240g / 180g
-29% ~~1.18~~ **0.84** 4.67 €/kg

AINULT 13.09

Suitsutatud seakülg 1kg
-27% ~~5.28~~ **3.88**

Lehträtikud Serla 100tk
HEA HIND ~~0.96~~ **0.84** 0.01 €/tk

SUPERPAKKUMISED 14-30.09.2015

Sea raieliha (jahutatud) 1kg / Eesti
1.98
* Tootel on müügipiirang ühe ostu kohta 10kg!

Seapraad kamaraga (jahutatud) 1kg / Eesti
2.58
* Tootel on müügipiirang ühe ostu kohta 10kg!

PÄEVAPAKKUMISED

AINULT 14.09

Kanakoib (maitsestatud) 1kg
-27% ~~1.86~~ **1.38**

Šokolaad Bitter 100g / Kalev
-36% ~~1.24~~ **0.79** 7.90 €/kg

Kartul 1kg
HEA HIND **0.17**

AINULT 15.09

Sardell sealihast 1kg
-45% ~~3.58~~ **1.98**

Seahakkliha (jahutatud) 1kg
-38% ~~3.68~~ **2.28**
* Tootel on müügipiirang ühe ostu kohta 10kg!

AINULT 16.09

Moonisaiake (2tk pakis) 100g
-50% ~~0.56~~ **0.28** 0.14 €/tk

P/s vorst Lahe 1kg
-41% ~~3.88~~ **2.28**

AINULT 17.09

Pelmeenid Sibirskije (külmutatud) 400g
-32% ~~0.94~~ **0.64** 1.60 €/kg

11-17.09

HEA HINNAGA

Kanakints (suitsu-keedu) kg
3.48

Letšo kg
0.98

14-20.09

NÄDALAPAKKUMISED

Viinamari 1kg
Pirn 1kg
PARIMA HINNAGA
Lillkapsas 1kg
Paprika 1kg

PAKKUMISED 14-20.09.2015

Sõbra juust (viilutatud) 150g
-42% ~~1.34~~ **0.78** 5.20 €/kg

Delikatess maksapasteet 200g / Nõo Lihatööstus
-28% ~~1.09~~ **0.78** 3.90 €/kg

Pangasiusefilee (nahata, külmutatud) 700g Viciunai
-34% ~~2.98~~ **1.98** 2.83 €/kg

Himaalaja sool 500g / 2 sorti
-38% ~~0.78~~ **0.48** 0.96 €/kg

Marmelaadikompvekid Tiina 175g
-33% ~~1.32~~ **0.88** 5.03 €/kg

Sefiir šokolaadis 250g
-29% ~~1.18~~ **0.84** 3.36 €/kg

Kohv Aroma Gold 500g
-46% ~~5.48~~ **2.98** 5.96 €/kg

15 Tomatimahl Cido 100%, 1L
-37% ~~1.18~~ **0.74**

Hele õlu Saku Originaal 5,2% / 0,33L Saku Õlletehas
Tähelepanu! Tegemist on alkoholiga. Alkohol võib kahjustada Teie tervist.
0.49 1.48 €/L +0.10

KPN vein J. Brunner Riesling Mosel 9,5% / 0,75L
Tähelepanu! Tegemist on alkoholiga. Alkohol võib kahjustada Teie tervist.
3.88 5.17 €/L

Pabertaskurätikud Zewa Softis 8-pakk 2 sorti
-25% ~~1.18~~ **0.89** 0.11 €/pk

Paberkäterätik Diona 1 rull
-25% ~~1.98~~ **1.48**

Koeratoit Teo 1250g / 2 sorti
HEA HIND ~~1.24~~ **0.94** 0.75 €/kg

OSTAME KOKKU: MÄDARÕIKA JUURT ja RABARBERIT. Tel 5346 1561, 512 2560. VEISEID ja SIGU. Tel: 322 4699, 512 4699. OÜ Oleg Grossi Talu Annikvere sigala ostab kokkuleppehinnaga KVALITEETSET SÖÖDATERAVILJA. Maksmine toimub peale vilja laboratoorset uuringut. Tel: 53 476 567.

* Kõik pakkumised kehtivad kuni kaupa jätkub! * Piltidel on illustratiivne tähendus!

Vaata lisaks pakkumisi koduleheküljelt: www.ogelektra.ee

Grossi TOIDUKAUBAD

SOODUSPAKKUMISED!

11. september - 17. september

Juustuvorst
300g / Rakvere Lihakombinaat
~~1.54~~ **1.08** 3.60 €/kg

Lasteviiner
290g / Rakvere Lihakombinaat
~~1.38~~ **1.08** 3.72 €/kg

Keeduvorst Lemmik
(naturaalsooles)
kg / Rannarootsi
~~5.24~~ **3.74**

Piiskopi keedusalaami
330g / Rannarootsi
~~2.04~~ **1.64** 4.97 €/kg

Lastepasteet
200g / Nõo Lihatööstus
~~1.09~~ **0.88** 4.40 €/kg

Suitsusardell juustuga
370g / Nõo Lihatööstus
~~1.84~~ **1.48** 4.00 €/kg

Must vormileib
(viilutatud)
300g / Fazer
~~0.54~~ **0.42** 1.40 €/kg

Wrap Mamma
al 230g / 2 sorti
~~3.24~~ **2.58** al 10.75 €/kg

Šampinjoniletšo Bonduelle
500ml / 450g
2 sorti
~~1.53~~ **1.28** 2.84 €/kg

Oliivid Loreto
300g / 120g
2 sorti
~~0.88~~ **0.74** 6.17 €/kg

Konserveeritud kurgid Minu
700ml / 680g
~~0.98~~ **0.88** 1.29 €/kg

Purustatud tuunikala Bergriver
185g / 130g
2 sorti
~~0.98~~ **0.74** 5.69 €/kg
PAKKUMINE KEHTIB KUNI 24.09

Jogurt Alma
380g / 4 sorti
Valio
~~1.04~~ **0.78** 2.05 €/kg

Juust Valio Atleet Originaal (viilutatud)
26%, 500g
~~3.98~~ **2.28** 4.56 €/kg

Sojadessert Alpro
125g / 3 sorti
~~0.68~~ **0.58** 4.64 €/kg
PAKKUMINE KEHTIB KUNI 24.09

Kondenspiim Jaani
(suhkruga)
190g / 2 sorti
~~0.88~~ **0.66** 3.47 €/kg
PAKKUMINE KEHTIB KUNI 24.09

Puding
250g / 2 sorti
Tere
~~0.94~~ **0.68** 2.72 €/kg

Koorejäätis Maius
520g / 3 sorti
PAKKUMINE KEHTIB KUNI 24.09
~~2.24~~ **1.88** 3.62 €/kg

Koorejäätis Maius (kommidega)
75g
~~0.58~~ **0.44** 5.87 €/kg
PAKKUMINE KEHTIB KUNI 24.09

Sarvesai Croissant Double
(kakao- ja kookosetäidisega)
60g
~~0.44~~ **0.35** 5.83 €/kg

Päevalillehalvaa
200g / 2 sorti
~~0.78~~ **0.55** 2.75 €/kg

Küpsis LU Domino
175g
~~1.58~~ **1.28** 7.31 €/kg

Mustad päevalilleseemned Bazarnye
120g
~~0.74~~ **0.54** 4.50 €/kg

Kartulikrõpsud Lay´s
(sibulamaitselised)
77g
~~0.74~~ **0.54** 7.71 €/kg

Krõbe müsli Sante
350g / 2 sorti
~~1.62~~ **1.34** 3.83 €/kg

Kuivikud Minu
(vaniljemaitselised)
200g
~~0.64~~ **0.52** 2.60 €/kg
PAKKUMINE KEHTIB KUNI 24.09

Röstitud rukkileiva-kuubikud Flint
80g / 4 sorti
~~0.64~~ **0.38** 4.75 €/kg
PAKKUMINE KEHTIB KUNI 24.09

Kuivikud Flint
35g / 4 sorti
~~0.28~~ **0.22** 6.29 €/kg
PAKKUMINE KEHTIB KUNI 24.09

Kakao O´boy Original täitepakk
700g
~~3.88~~ **3.18** 4.54 €/kg

Mahl Dimes
100%, 1L / 2 sorti
~~1.44~~ **1.18**

Karboniseeritud looduslik mineraalvesi Darida
1,5L
~~0.78~~ **0.54** 0.36 €/L +0.10

Karastusjook Sprite
2L
~~1.48~~ **1.08** 0.54 €/L +0.10

Aromatiseeritud vein Totino
14,5%, 1L / 2 sorti
Tähelepanu! Tegemist on alkoholiga. Alkohol võib kahjustada Teie tervist.
3.88

Konjak Larsen V.S.O.P
40%, 0,5L
Tähelepanu! Tegemist on alkoholiga. Alkohol võib kahjustada Teie tervist.
25.98 51.96 €/L

Rumm Bacardi
al 37,5%, 0,5L / 3 sorti
Tähelepanu! Tegemist on alkoholiga. Alkohol võib kahjustada Teie tervist.
9.99 19.98 €/L

Viin Remedia Crystal
40%, 0,5L
Tähelepanu! Tegemist on alkoholiga. Alkohol võib kahjustada Teie tervist.
6.98 13.96 €/L

Kassiliiv ränihiibliivast Kitty Clean
1,6kg
~~3.38~~ **2.68** 1.68 €/kg

Nõudepesuvahend Mayeri (aloe vera ekstraktiga)
450ml
~~0.99~~ **0.62** 1.38 €/L

Aknapuhastusvahend Clin Citrus
500ml
~~1.89~~ **1.38** 2.76 €/L

Üldpuhastusvahend Ajax Tulip Leychee
1L
~~1.98~~ **1.48**

Vannimatt libisemiskindel Casatrend (65x90cm) 1tk
~~5.48~~ **3.48**

Laste mähkmed Pampers Actice Baby Dry (4) Maxi 7-14kg
58tk
~~16.88~~ **12.98** 0.22 €/tk

Tampoonid Tampax Pearl Regular
18tk
~~2.99~~ **2.28** 0.13 €/tk

Pesukaitsmed Discreet Deo Ocean Breeze
60tk
~~2.24~~ **1.88** 3.13 €/tk

Šampoon Head & Shoulders Ocean Energy
200ml
~~3.18~~ **2.68** 13.40 €/L

Majapidamispaber Soft&Easy
2 rulli
~~0.95~~ **0.78** 0.39 €/rull

Pesemisvahend Perwoll Black Magic
1L
~~3.69~~ **2.98**

Kondoomid Billy Boy Selection
10tk
~~6.48~~ **4.98** 0.50 €/tk

GROSSI TOIDUKAUBAD Lääne-Virumaal: Rakveres: TURU KAUBAMAJA, Laada 16. Tel 324 4100; RAJA, Ilu pst 2. Tel 322 4360; LY, Vilde 6. Tel 322 3250; JOOGID, Vilde 6a. Tel 322 3561; KUNGLA, Tallinna 13. Tel 322 3989; **Kadrinas:** Viru 9, Tel 325 5810; **Tapal:** TAPA KAUBANDUSKESKUS, Jaama 1. Tel 327 0460; **Haljalas:** GEA, Võsu 5. Tel 325 1270; **Kundas:** Kasemäe 12. Tel 322 4700; **Tamsalus:** PILLE-RIIN, Tehnika 24. Tel 322 3925; **Väike-Maarjas:** Pikk 9. Tel 326 1140; **Rakkes:** Faehlmanni 38. Tel 329 1356; **Vinnis:** EVE, Sõpruse 5. Tel 325 1550; Tobia külas **Lepnal:** ELEKTRA. Tel 322 4746; **Ida-Virumaal: Kiviõlis:** KEVAD, Keskpuiestee 33. Tel 337 4500; **Kohtla-Järvel:** Outokumpu 13a. Tel 337 5000 ja KALEV, Kalevi 27. Tel 337 3530; **Ahtmes:** Estonia pst 30a. Tel 337 2880; **Aseris:** Tehase 23. Tel 337 3033; **Iisakus:** Tartu mnt 55. Tel 337 4000; **Jõhvis:** Tartu mnt 15a. Tel 33 63 200; **Jõgevamaal: Jõgeval:** Tähe 10a. Tel 776 2956; **Tallinnas:** Lastekodu 14. Tel 653 4000; Tammsaare tee 93. Tel 608 8201; Ehitajate tee 41. Tel 679 0666; Paasiku 2a. Tel 602 3000; Ümera 13a. Tel 603 6140; Endla 53. Tel 658 7545; KOTKA KAUBAKESKUS, Paul Pinna 21. Tel 601 5733; Kari 3. Tel 609 8380; Majaka 28a. Tel 359 0712; Väike-Ameerika 6. Tel 646 3180; Järveotsa tee 35b. Tel 6 098 222; Randvere tee 115. Tel 660 5060; **Raplamaal: Kohilas:** Viljandi mnt 3a. Tel 489 8030; **Harjumaal: Haabneemes:** Kaluri tee 3, Viimsi vald. Tel 600 3000; **Kuusalus:** Mäe 1. Tel 607 6000; **Loksal:** Rohuaia 6. Tel 600 9200; **Maardus:** Nurga 3. Tel 600 4654; **Jüri:** TAMMIKU, Aruküla tee 7. Tel 609 1630; **Kehras:** Kose mnt 7. Tel 601 9770; **Keilas:** Piiri 5, Tel 609 9120; **Paldiskis:** Rae 26. Tel 658 1200; **Järvamaal: Paides:** Pikk 25. Tel 387 0007; **Türil:** Viljandi 13a. Tel 387 8880; **Järva-Jaanis:** Lai 23. Tel 385 3313; **Koerus:** Paide tee 2. Tel 389 7570; **Pärnumaal: Vändras:** Pärnu-Paide mnt 26. Tel 44 39 600. **Tartumaal: Tartus:** Soola 7. Tel 776 9802.

Kogenud maaklerid Lääne-Virumaal on:

PINDI REALIA GROUP

Anu Veldre	Merle Nagel	Mare Aros	Urmas Saarmets	Helve Keskülla
Maakler	Hindaja, maakler	Maakler	Maakler	Hindaja, maakler
501 3658	580 036 48	528 8670	511 0478	511 6466
anu.veldre@pindi.ee	merle.nagel@pindi.ee	mare.aros@pindi.ee	urmas.saarmets@pindi.ee	helve.keskylla@pindi.ee

ÜHETOALISED KORTERID

Rakvere, Saue 13, II k, 33 m2, **H: 16 900 €** tel: 51 10 478 Urmas

Kunda, Pargi 4, I k, üp 25,2 m2 **H: 2500 €** tel.: 50 13 658 Anu

Tapa, Hiie tn 2, 25 m2, II k, pliidiküte, **H: 2900 €** tel: 51 10 478 Urmas

Tamsalu, Kesk 12 , üp 42,5 m2, I k, rõdu **H: 30 000 €** tel: 51 16 466 Helve

KAHETOALISED KORTERID

Rakvere, Võidu 74, I k., üp,. 34,3 m2, renov, ahiküte **H: 17 600 €** tel. 52 88 670 Mare.

Rakvere, Laada 8, IV k. **H: 27 000 €** tel: 52 88 670 Mare

Rakvere, Tuleviku 5, I k, 38,9 m2, renov **H:29 700 €** tel: 51 10 478 Urmas

Kunda, Mäe 16, V k, üp 49,5 m2, rõdu **H: 9 200 €** tel.: 50 13 658 Anu

Kunda, Mäe 7, I k, üp 39,3 m2 **H: 150 € + KÜ võlg** tel.: 50 13 658 Anu

Kunda, Pargi 4, I k, üp 38,1 m2 **H: 430 € + KÜ võlg** tel.: 50 13 658 Anu

Kunda, Pargi 2, I k, üp 39,6 m2 **H: 1200 € + KÜ võlg** tel.: 50 13 658 Anu

Kunda, Mäe 15, üp 36 m2, IV k. **H: 8500 €** tel 52 88 670 Mare

Tapa, Pikk 23, IV k, 35,1 m2, renov **H: 9900 €** tel: 51 10 478 Urmas

Tapa, Kabala 1, 49 m2 **H: 7900 €** tel: 51 10 478 Urmas

Tapa, Põllu 1, V k, 39 m2, **H: 9900 €** tel: 51 10 478 Urmas

Tapa, Jaama, II k, 40,2 m2, ahiküte **H: 8500 €** tel: 51 10 478 Urmas

Tapa, Paide mnt 65, II k, 46,4 m2, **H: 6500 €** tel: 51 10 478 Urmas

Tapa, Turu, Vk, 43,8m2 **H: 9000 €** tel: 51 10 478 Urmas

Tapa, Ülesõidu 6a, Ik, 38,9 m2 **H: 6500 €** tel: 51 10 478 Urmas

Tapa, Ülesõidu 6, III k, 38,7 m2, uued aknad ja uus korteriuks. **H: 5500 €** tel: 51 10 478 Urmas

Tapa, Hommiku 2, IIk, 35,5 m2 **H: 4500 €** tel: 51 10 478 Urmas

Väike-Maarja v, Triigi k, üp. 49,5 m2, I k **H: 7300 €** tel: 51 16 466 Helve

Väike-Maarja, Tamme 5, II k, üp 43,4 m2 **H: 8 700 €** tel.: 50 13 658 Anu

Väike-Maarja, Tamme 5, III k, üp 43,8 m2 **H: 8 900 €** tel.: 50 13 658 Anu

Sõmeru v, Sõmeru, Puiestee 12, III k, 46,1 m2, uued aknad. **H: 18 000 €** tel: 51 10 478 Urmas

KOLMETOALISED KORTERID

Rakvere, Kunderi 2, üp 53 m2, II k., **H: 8900 €**. tel: 51 10 478 Urmas

Rakvere, Karja 46, üp 61,5m2, II k, rõdu **H: 69 000 € t**el: 51 16 466 Helve

Rakvere, Seminari 34, II k, üp 60,7 m2, rõdu, **H: 45 000 €** tel: 51 16 466 Helve

Kunda, Mäe 12, IV k, üp 56 m2 **H: 1300 € + KÜ võlg** tel.: 50 13 658 Anu

Kunda, Pargi 18, üp 61,5 m2 **H: 2900 € + KÜ võlg** tel.: 50 13 658 Anu

Kunda, Loode 4, IV k, üp 48,3 m2 **H: 4 500 €** tel.: 50 13 658 Anu

Kunda, Mäe 15, II k, üp 49,5 m2 **H: 4 000 €** tel.: 50 13 658 Anu

Kunda, Mäe 15, III k, üp 48 m2 **H: 3700 €** tel.: 50 13 658 Anu

Kunda, Koidu 87, V k, üp 61,9 m2, **2300 € + KÜ võlg t**el.: 50 13 658 Anu

Kunda, Koidu 81, üp 63 m2, I k, rõdu **H: 9000 €** tel: 50 13 658 Anu

Tapa v, Moe küla, Moe 4, I k, 60,1 m2, ahiküte **H: 3900 €** tel: 51 10 478 Urmas

Väike-Maarja, Tamme 5, III k, üp 50,5 m2 **H: 11 000 €** tel.: 50 13 658 Anu

NELJATOALISED KORTERID

Kunda, Koidu 85, V k, üp 75 m2, 2 rõdu **H: 5500 €** tel.: 50 13 658 Anu

MAJAOSAD

Tamsalu v, Vajangu k, Pärna tn, üp 153,5 m2, krunt 1284 m2, **H: 17 500 €** tel: 51 16 466 Helve

Väike-Maarja al, Aia tn, kaasomand, 2 k, üp 79,05 m2, krunt 2038 m2, palkmaja **H: 8900 €** tel: 51 16 466 Helve

ELAMUD

Rakvere, Moonaküla, üp 71,1 m2, krunt 1033 m2, **H: 28 500 €** tel: 52 88 670, Mare

Rakvere, Rohu tn, krunt 707 m2, üp 118 m2, 4 tuba,saun, garaaž **H: 66 000 €** tel 58 00 36 48 Merle

Rakvere, Lilleoru tn, krunt 751 m2, üp 73,3 m2, 2 tuba, kõrvalhoone **H: 70 000 €** tel 58 00 36 48 Merle

Rakvere, Tõru tn, krunt 600 m2, üp 204,2 m2 **H 39 000 €** tel 50 13 658 Anu

Rägavere v, Ulvi k, krunt 2795 m2, üp 93,4 m2**, H: 20 000 €** tel: 58 00 36 48 Merle

Rägavere v, Mõedaka, krunt 2,83 ha **H: 33 000 €** tel: 51 10 478 Urmas

Vinni al, Metsa, krunt 3147m2, üp 151,6 m2 **H: 97 000 €** tel 52 88 670 Mare

Sõmeru v, Vaeküla, Mõisavahe tee 8, krunt 438 m2, üp 52,2 m2 **H: 5 200 €** tel.: 50 13 658 Anu

Rakke v, Tammiku k, krunt 2109 m2, üp 61,6 m2, saun, garaaž **H 10 000 €** tel: 51 16 466 Helve

Vinni al, Metsa, krunt 3147m2, üp 151,6 m2 **H: 97 000 €** tel 52 88 670 Mare

Rakke v, Tammiku k, krunt 2109 m2, üp 61,6 m2, saun, garaaž **H 10 000 €** tel: 51 16 466 Helve

Väike-Maarja v, Simuna, Pargi 6, kivimaja, krunt 2273 m2, üp 295,3 m2 **H 11 000 €** tel: 51 16 466 Helve

Vihula v, Annikvere k, üp 130 m2, krunt 2966 m2! **H: 68 900 €** tel: 51 16 466 Helve

Rägavere v, Põlula k, krunt 65068 m2, üp 109,7 m2 **H:45 000 €** tel 58 00 36 48 Merle

Rakvere, J Kunderi, üp 112,8 m2, krunt 1068 m2 **H: 39 800 €** tel: 58 00 36 48 Merle

Tapa, Väike 25, 66 m2, krunt 600 m2**, H: 19 900 €** tel: 51 10 478 Urmas

Tapa v, Rägavere k, krunt 1 ha, **H: 18 000 €** tel: 51 10 478 Urmas

Tapa v, Karkuse k, krunt 0,53 ha, üp 117m2, **H: 18 000 €** tel: 51 10 478 Urmas

Tapa, Koidu, krunt 911 m2, **H: 46 000 €** tel: 51 10 478 Urmas

Tapa, Õhtu pst, krunt 2750 m2**, H: 29 000 €** tel: 51 10 478 Urmas

Tapa, Pikk 58, krunt 3193 m2, **H: 20 000 €** tel: 51 10 478 Urmas

Tapa v, Näo küla, kinnistu 1,42 ha, sobib suvekoduks, **H: 16 000 €** tel: 51 10 478 Urmas

Tamsalu, Kolde 7, krunt 1194 ha, üp 300m2, **H: 39 000 €** tel: 51 10 478 Urmas

Tamsalu, Tamme, krunt 1200 m2, üp 174,5 m2 **H 45 000 €** tel: 51 16 466 Helve

Vihula v, Eisma k, suvila, krunt 2834 m2, üp 157,5 m2 , 5 tuba,saun, garaaž **H: 86 000 €** tel: 58 00 36 48 Merle

ÄRIPIND

Tapa linn, Pikk 12, renov, eraldi sissepääs, 39m2, **H: 19 700 €** tel: 51 10 478 Urmas

Juhtiv kinnisvarabüroo Eestis!

PINDI REALIA GROUP

UUSMAA KINNISVARABÜROD

Rakvere, Turu plats 5, II korrus
Tel 32 23 601
rakvere@uusmaa.ee
www.uusmaa.ee

Mõnus maja metsaveerel!
Haljala v., Aaspere küla
Hind 49 990 €
Kinnistu 5 ha, elamu 174,5 m², 5 tuba, uued aknad, abihooned.
Margus Punane 504 9998

1-toaline korter Sõmeru keskuses!
Sõmeru alevik, Puiestee 1
Hind 9900 € UUS HIND!
32 m², korrus 1/3, uued aknad, uued uksed, san.remonti vajav
Triinu Heinluht 5391 0678

Renoveeritud korter, privaatne hooviala!
Rakvere, Posti 25
Hind 37 990 €
2 tuba, 57,6 m², 1/2 korrus, avatud köök/elutuba, saun
Margus Punane 504 9998

Hubane korter kaupluse läheduses!
Kunda, Kalda 16
Hind 5900 € UUS HIND!
49,10 m², korrus 2/2, uued aknad, san.remonti vajav
Taivi Kask 5567 1233

Maja mõisapargi läheduses
Vihula v., Sagadi küla
Hind 37 000 € UUS HIND!
Kinnistu 2,56 ha, elamu 90 m², uus katus, aknad, septik, dush wc, saun.
Margus Punane 504 9998

Suure krundiga elamu Vihula vallas!
Vihula vald, Noonu küla, Välja
Hind 34 900 €
krunt 25 591 m², 4 tuba, 126,70 m², pakettaknad, puurkaev
Taivi Kask 5567 1233

Romantiline suvekodu!
Rägavere vald, Mõedaka küla, Mäekünka
Hind 31 900 €
3 tuba, 70 m², kinnistu 6 938 m2,
Nele Lauk 5697 5217

Maale elama või suvitama!
Laekvere vald, Arukse küla
Hind 17 900 €
Krunt 1781 m², elamu 59,8 m², 3 tuba, saun, garaaž, puukuur
Taivi Kask 5567 1233

Perele soe ja avar korter!
Väike-Maarja alevik, Ravi 2
Hind 17 000 €
4 tuba, 70 m², korrus 5/5, kelder
Nele Lauk 5697 5217

Hubane suvekodu!
Vihula vald, Eisma küla
Hind 42 200 €
Kinnistu 1891 m2, maja 83,7 m2, 4 tuba, saun, garaaž
Eve Kalm 5623 1534

Madalad kulud, ahiküttega korter!
Sõmeru alevik, Pargi 3
Hind 17 000 €
2 tuba, 45 m², garaaž, oma aed
Nele Lauk 5697 5217

Ilus ahjuküttega korter!
Roodevälja küla, Arkna tee 50
Hind 13 200 €
2 tuba, 41 m2, korrus 1/2, dush, kuur, aiamaa võimalus
Eve Kalm 5623 1534

Margus Punane	Triinu Heinluht	Tõnu Kuhi	Taivi Kask	Nele Lauk	Eve Kalm
Tel 504 9998	Tel 5391 0678	Tel 502 2114	Tel 5567 1233	Tel 5697 5217	Tel 5623 1534
tegevjuht	maakler, hindaja	kutseline hindaja	kutseline maakler	maakler	maakler

Meid kliendid soovitavad

MÜÜA UUED KORTERID

* 1-TOALINE 37M² HIND 22 650.-
* 2-TOALINE 68M² HIND 42 200.-
* 3-TOALINE 69M² HIND 43 000.-

VAATA VEEL PAKKUMISI: WWW.NORTSU4A.EE

501 0385 ILMAR
509 1299 AIVAR
NORTSU4A@HOT.EE

KINNISVARA

• Müüa soodsa hinnaga Tapa ja Tamsalu linnas ning vallas erinevas seisukorras ning erineva suurusega **1-4toalised korterid** ning majad. Täpsem info: mob 5110 478 või 322 0106, e-post: urmas.saarmets@pindi.ee Urmas Saarmets, Pindi Kinnisvara AS. Aitan teid kinnisvara ostmisel ja müümisel, võtan müüki teie korteri või maja, kinnisvaraalane konsultatsioon tasuta.

• Müüa **1toaline** ahiküttega **korter** Rakveres (28 m²). Trassivesi ja kanal. sees. Uus vannituba! Hind 9 500 €. www.kenriko.ee, tel 5083 305

• Müüa otse omanikult **1toaline** k.m. **korter** Rakveres (V korrus) koos mööbli ja muu sisustusega (külmik, boiler). Talvine küte võimalik endal reguleerida. Hind 16 500 €. Tel 5664 8311

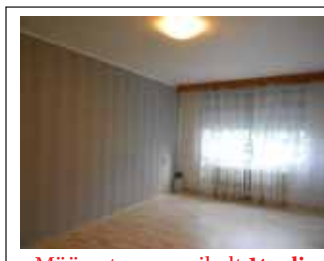

• Müüa otse omanikult **1toaline** k.m. kapitaalselt remonditud **korter** (I korrus) Rakvere kesklinnas Rohuaia 22. Hind 27 000 €. Tel 5116 424

• Müüa **1toaline korter** Rakveres Lembitu 2 (III korrus). Renoveerimist vajav, aknad vahetatud. Hind 20 000 €. Tel 5819 5166

• Müüa Saue 13 **1toaline** mugavustega **korter** (30 m²) esimesel korrusel, kogu sisustusega. Korteril uued plastikaknad ja turvauks, elutoas puitpõrand. Hind 15 500 €. Tel 5300 5577

• Müüa **1toaline korter** Vinnis. 39 m², II korrus, elektriküte, päiksepoolne, rõdu. Tel 5554 0402

• Müüa **1toaline korter** Kadrinas. Tel 5392 2445

• Müüa renoveeritud k.m. 1**toaline korter** Türil. Hea asukoht, mõnus III korrus, soodsad maksed, tegus ühistu. Tel 5294 787

• Müüa **1toaline korter** Tallinnas Ristiku tänaval. Kesklinna läheduses. Puumaja, pakettaknad, vesi, boiler, elektriküte. Võimalus ehitada kamin, ahi või pliit. Aknad hoovi, vajab remonti. Hind 30 000 €. Tel 5646 3143

• Müüa **2toaline korter** Rakveres Kungla tn (I korrus, toad eraldi). Hind 25 000 €. Tel 5326 9908

• Müüa **2toaline** k.m **korter** (II k.) Rakveres. Tel 523 3054

• Müüa **2toaline korter** Rakveres Side tn 6. IV korrus, üp 38 m². Hind kokkuleppel. Tel 5356 4816

• Müüa **2toaline** ahiküttel **korter** Rakveres. Keskmises seisukorras, tsentraalne veevarustus ja kanalisatsioon, WC ja duširuum olemas. Toimiv ühistu, väiksed kommunaalkulud, aiamaa ja sauna kasutamise võimalus. Info telefonilt 52 93 990

• Müüa **2toaline** ahiküttega **korter** Karitsa külas. Vesi sees (dušš), mööbel, kasvuhoone, puukuur. Ilus koht. Tel 5568 8782

• Müüa **2toaline korter** Tapal. Kontakt 5379 1126

• Müüa **2toaline korter**. Avatud köögiga, mõbleeritud, pakettaknad, korralik ühistu. Hind kokkuleppel. Korter on Kundas. Tel 5160 334

• Müüa **2toaline korter** Kundas. Hind 2700 €. Tel 5673 4299

• Müüa **2toaline korter** Kundas Mäe 1. Vajab remonti. Hind 2000 €. Tel 5664 9700

• Müüa **2toaline korter** Vajangul. Hind 2000 €. Tel 5886 0893

• Müüa **3toaline korter** Rakveres Vabaduse tn (62,4 m², II korrus, toad eraldi, suur köök, rõdu). Tel 5093 521

• Müüa V-Maarjas **3toaline** ahiküttega renoveeritud **korter.** Hind kokkuleppel. Tel 5649 8868

• Müüa soodsalt Roelas Järve tn **3toaline** kõigi mugavustega **korter**. Tel 5295 808

• Müüa **4toaline korter** Veltsis (2/3, 80m²). Elektriküte (õhksoojuspump), võimalik sisse ehitada kamin. Madalad kom. kulud (u. 35 eurot ilma veemaksuta). Pakettaknad, rõdu. 200 m eemal lasteaed-algkool. Rahulik koht. Hind 23 800 €. E-mail: susynet@hot.ee Tel.+358 405 911 116

• Müüa **4toaline korter** Laekveres. Tel 5801 9631

• Müüa renoveeritud **ridaelamuboks** Rakverest 12 km kaugusel. Tel 5282 660. Pildid soov.ee

• Müüa **ridaelamu** Pajustis. Pooleli olev remont, kulud väikesed. Hind 32 000 €, tingi! Tel 5852 8404

• Müüa **maja** otse omanikult Rakveres Kotka 20. Hinna suhtes läbirääkimised objekti juures. Tel 5136 690

• Müüa **maja** Rakveres Vahtra pst 11. Hind 35 000 €. Tel 5656 4857

• Müüa Lääne-Virumaal Haljala vallas vanem **maja**, vajab remonti. Krunt 3200 m². Info 5664 3580

• Müüa **maja** Väike-Maarja vallas Eipri külas. 4 tuba ja köök + abihooned. Krunt 1,04 ha. Hind 29000 €. Lisainfo tel 5812 7303

• Müüa Kadrinas **elamumaa** (1317 m²). Olemas kõik kommunikatsioonid: elekter, vesi, kanalisatsioon. Tel 5052 060

• Müüa **krunt** (1240 m²). Tel 5570 990

• Müüa **garaaž** Rakveres. Tel 5248 227

OST

• Ostan **1toalise** k.m. **korteri** Rakveres otse omanikult. Tel 5081 311 Marek

• Ostan Rakveres **1-2toalise korteri**. Tel 5515 789

• Ostan Rakveres **3-4toalise** ahiküttega **korteri**. Võib vajada remonti. Tel 5811 7701

• Ostan soodsalt korras **maja** või **4toalise korteri** Rakvers. Tel 5332 8728

• Ostan **maamaja** kuni 10 km Rakverest. Tel 5528 627

• Noor töötav pere soovib osta **korteri** või **maja** järelmaksuga Lääne-Virumaal (sissemaks ja paberid notariaalselt). Tel 5839 2379

• Ostan **põllumaad**. Tel 5293 609

OÜ ESTEST PR OSTAB
metsa- ja põllumaad.
Tel 504 5215, 514 5215
info@est-land.ee

www.kuulutaja.ee

OÜ Netcom Baltic Kinnisvara
ostab metsa ja talumaid, metsaraiet.
Hinnad väga head!
Tel 5666 0375

VÕTAN ÜÜRILE

• Soovin üürida Kadrinas **2-3toalise korteri**, pikemaks ajaks. Tel 5837 2776

• Võtan üürile **garaaži** Rakveres. Tel 5566 9297

ANNAN ÜÜRILE

• Võtan üürile k.m. korterisse korraliku ja töötava inimese. Tel 5686 9866

• Üürile anda **1toaline** k.m. mõbleeritud **korter** (mitte suitsetajale) Rakvere kesklinnas al. 1. oktoobrist. Tel 5590 3580, 60 41 050

• Anda soodsalt üürile k.m. **1toaline korter** (28 m²) Rakveres. Tel 5816 2229

• Üürile anda **1toaline** k.m. renoveeritud **korter** Rakveres Vabaduse 5 (31,6 m², I korrus, 165. € + kom. kulud, korter on vaba, fotod City24 ID: pcrqjt). Tel 5081 311, Marek

• Üürile anda **1toaline korter** Tapal 1. Mai pst 12, I korrus. Hind 150 €. Tel 5034 972, info@ko.ee

• Anda üürile Rakveres Vabaduse 5 **2toaline** mug. mõbleeritud **korter.** Hind 220 € + kom.maksud. Tel 5664 4088

• Soovin anda pikemaks ajaks üürile kõigi mugavustega **2toalise korteri** Rakvere kesklinnas. Korter vajab remonti ja sisustamist. Helistada tel 5302 3963

• Üürile anda **2toaline** mõbleeritud **korter** Vinnis. Tel 5226 976

• Üürile anda **3toaline korter** Kundas. Tel 5667 0309

• Üürile anda **korter.** Tel 5836 1490

• 4-30 töömeest saavad **öömaja** Rakvere kesklinnas. Korralik elamine. Tel 5164 685

• Anda üürile **garaaž** Terase tn. Tel 5029 052

ÄRIPINNAD

• Anda rendile Rakvere südalinnas **äripind** (80 m²). Otse omanikult. Hind 250 €/kuus. Info 5285 416

Tõrma Tööstuskülas
ANDA RENDILE LAOPINDASID
Tel 516 4685

SÕIDUKID

• **www.toonklaas.ee**

• Müüa **Audi 80 B4** 1992. a. Ülevaatus kuni 08.2016. Hind 500 €. Tel 5184451

• Müüa **Fiat Stilo** 1,2B -02. a; **Suzuki Swift** 1,3B -01. a; **Nissan Sunny** 1,5B -86. Sõidukorras. Tel 5558 5956

• Müüa **Mazda 323F** 2002. a, bensiin. Hind 900 €. Tel 5676 8285

• Müüa **Mazda 626** 2.0 diisel 1993. a. Hind 650 €. Tel 5676 8285

• Müüa **Opel Astra Elegance** 1,8i 2003. a 92 kW, kirsipunane metallik, sedaan, bensiin, konditsioneer, püsikiirusehoidja, kesklukk, 4xel. aknad, sametsalong, Opeli orig. valuveljed, v. heas tehnilises korras, kehtiv ülevaatus 05/2016, ilus auto, soodsalt! Rakvere. Tel 5903 7780

• Müüa **Opel Vectra** 1,8 2000. a must metallik, universaal, v.h. korras. Tel 5174 193

• Müüa **VW Golf II** 1990. a. Tel 5626 3758

• Müüa **mootorpaat** Marino Sport 14 koos mootori ja haagisega. Hind 2300 €, tingi! Tel 5168 084

• Müüa **GAZ-52 mootorid ja käigukastid**. Tel 5112 204

• Müüa **varuosad: Peugeot Partner/ Citroen Berlingo** (96-07)**, Opel Omega, Renault Megane I.** Tel 5646 6933

• Müüa **VAZi talverehvid velgedel** ja muid **VAZi varuosi** ja **M20 (Pobeda)** käigukast. Tel 5646 0366

• Müüa **pihustid Ford Mondeo** 2.0 2001-7. a, 35 € tk. Tel 5646 6933

OST

• Ostan **VAZide uusi plekke, ilukilpe, tulesid, stangesid, Vene-aegseid uusi rehve**. Tel 5157 395

• Ostan **sõiduauto või kaubiku**, mis vajab keevitust või pisiremonti. Tel 5031 849

• Ostame igasuguses tehnilises seisukorras **autosid**, võtame ARK-ist arvelt maha. Tel 5500 724

• Ostan **Moskvitši ilukilpe, ilukilbi ümber olevaid võrusid, 2140 tagumised amordid, uusi rehve, veneaegseid summutaja otsasid** (kõik margid). Tel 5136 690

• Ostan Progress 2/2M dokumentidega paadi kere. Seisukord ei oma tähtsust. Hind kuni 500 €. Tel 5340 5082

RENT

• Rendime **pukseerimishaagist**, millega saab pukseerida sõidukeid B-kategooria juhiloaga. Rendihind: 12 h 15 €, 24 h 25 €, võimalik ka pukseerimisteenus 0,35 € km+ haagise rendihind. Asukoht Väike-Maarja vald Määri küla. Telefon 52 17 300

REHVITÖÖKODA
Plekkveljed levinumatele automarkidele
VÄGA lai valik vähekasutatud **SUVEREHVE**
Vabriku 7 Rakvere
324 3421

HAAKEKONKSUD
müük, paigaldus.
Tel 322 5233

AUTO KLIIMASEADMETE REMONT JA TÄITMINE

* Auto elektroonika remont ja elektritööd
* Diagnostika
* Autovalveseadmed
* Autostereote ja multimeedia paigaldus
* Haakekonksude müük ja paigaldus

Gardi Elektroonika OÜ
Jaama 21 Rakvere, tel 3223103

LAI VALIK REHVE JA VELGI!
KEYPOINT PIRELLI
TALLINNA tn 49, Rakvere
Tel 322 0404 • info@rehvimees.ee
www.rehvimees.ee

REHVIDE MÜÜK
Sõmeru töökojas Põllu 3a
* uued, taastatud ja kasutatud rehvid
* kasutatud plekk ja valuveljed
* valuvelgede sirutamine, keevitamine
* velgede pritsimine ja värvimine
E-R 8-17, hooajal ka L 9-14
tel 508 9216

www.TOONKLAAS.ee
AUTO- JA MAJAKLAASIDE KILETAMINE TOON- JA TURVAKILEGA
Rakveres Nortsu tee 2
Tel 522 2511
viru@toonklaas.ee

VÄIKE-MAARJA AUTOLAMMUTUS

• Erinevad VARUOSAD Euroopa ja Jaapani autodele
• TREILERI RENT
• Ostame AUTOSID
tel 326 1463, 558 3666, 504 3022
www.hot.ee/rannel
rannel@hot.ee
Tamsalu mnt 1 Väike-Maarja

RL TEENUSED
Tel:55546378

KADRINA VEOTEENUSED
BOBCAT RENT

Wiru Auto
Wiru Auto OÜ
Kreutzwaldi 7, Rakvere
Avatud E-R 8-17, L 9-15
Tel 511 9569, Tanel Raudla
tanel.raudla@wiruauto.ee
www.wiruauto.ee

Dacia Sandero, 01/2012a. 1.2(55kw), bensiin, manuaal, punane. Sn: 141 517km. **Hind: 5390.-**

Peugeot 207, 08/2010a. 1.4 (50kw), diisel, manuaal, hõbedane met. Sn: 60 300km. **Hind: 6490.-**

Nissan Qashqai Visia, 09/2008a. 1.5 (78kw), diisel, manuaal, hall met. Sn: 208 735km. **Hind: 6490.-**

Renault Trafic 8 kohta, 01/2008a. 2.0 (66kw), diisel, manuaal, hall met. Sn: 220 490km. **Hind: 7990.-**

Renault Trafic 7 kohta, 06/2010a.2.0 (84kw), diisel, manuaal, hõbedane met. Sn: 161 115km. **Hind: 8790.-**

Nissan Juke Visia, 02/2011a. 1.6(86kw), bensiin, manuaal, hõbedane met. Sn: 59 420km. **Hind: 8990.-**

Renault Clio Expression, 03/2013a. 1.2 (55kw), bensiin, manuaal, must met. Sn: 25 822km. **Hind: 9290.-**

Peugeot 508 Allure, 1.6(115kw), bensiin, manuaal, pruun met. Sn: 131 920km. **Hind: 10 290.-**

Nissan Qashqai+2, 03/2010a. 2.0(104kw), bensiin, manuaal, must met. Sn: 160 750km. **Hind: 10 490.-**

Peugeot Partner Tepee, 08/2013a. 1.6 (55kw), diisel, manuaal, hõbedane met. Sn: 52 176km. **Hind: 10 990.-**

Peugeot Partner, 08/2013a. 1.6 (55kw), diisel, manuaal, must met. Sn: 51335km. **Hind: 11 490.-**

Renault Capture Zen, 09/2013a. 0.9 (66kw), bensiin, manuaal, must met. Sn: 42 490km. **Hind: 11 490.-**

Peugeot 308, 10/2014a. 1.2 (60kw), bensiin, manuaal, hall met. Sn: 12 510km. **Hind: 11 990.-**

Nissan Qashqai Acenta, 10/2012a. 1.6(86kw), bensiin, manuaal, punane met. Sn: 51 160km. **Hind: 12 790.-**

Nissan Qashqai Visia, 05/2012a. 1.6(86kw), bensiin, automaat, punane met. Sn: 51 050km. **Hind: 12 900.-**

Nissan Qashqai Acenta, 03/2012a. 1.6(86kw), hõbedane met. Sn: 44 050km. **Hind: 12 990.-**

Nissan Qashqai Acenta 4x4, 04/2012a. 1.6 (96kw), diisel, manuaal, hõbedane met. Sn: 111 900km. **Hind: 13 290.-**

Nissan Qashqai Acenta, 10/2011a. 2.0(110kw), diisel, manuaal, 4x4, lilla met. Sn: 79 626km. **Hind: 13 490.-**

Nissan Qashqai Acenta, 01/2013a. 1.5(81kw), diisel, manuaal, hall met. Sn: 68 865km. **Hind: 14 490.-**

Renault Trafic Pack Clim, 04/2012a. 2.0 (66kw), 6 kohta, diisel, manuaal, valge. Sn: 95 742km. **Hind: 14 990.-**

Nissan Qashqai+2 Acenta, 01/2013a. 1.6(96kw), diisel, manuaal, Sn: 95 645k**. Hind: 15 490.-**

Nissan Qashqai Acenta Connect Safety Pack, 06/2014a. 1.2 (85kw), bensiin, manuaal, Sn: 14 583km. **Hind: 17 990.-**

Nissan Qashqai Acenta Connect, 09/2014a. 1.5(81kw), diisel, manuaal, lilla met. Sn: 10 340km. **Hind: 20 990.-**

Nissan X-Trail Acenta, 03/2015a. 1.6 96Kw), diisel, automaat, must met. Sn: 10 735km. **Hind: 25 990.-**

PEUGEOT RENAULT NISSAN
Suurem valik autosid:
www.wiruauto.ee

KEHALA AUTOLAMMUTUS

AUDI A4 sed/car	1,8i	98
AUDI S4/A4	4,2i	06
AUDI A3	1,8 turbo	00
AUDI A6	1,9 TDI/2,5 TDI	-00
AUDI A8	3,7l/aut	97
AUDI 80/90/Q/coupe		84-92
AUDI 80 B4 avant/sed/quattro		94
AUDI 100 sed/avant		94
AUDI V8 quattro	3,6i/4,2i/aut	89
ALFA ROMEO 33/164	3,0i	83-94
BMW E30		83-90
BMW E28	528/525i/524TDaut	86
BMW E34	520i/518i	94
BMW E24	628I	86
BMW E36 sed/compact/coupe		92-95
BMW E38	4,0i aut.	95
BMW E39	2,0/2,5TD/3,0TD	96-98
BMW E46 car/coupe	1,9i/2,0T	-05
CHRYSLER CROSSFIRE	3,2i/sut	
CHRYSLER VOYAGER	2,4/3,3/2,5TD	-97
CITROEN XSARA 5ust	1,4	-02
CITROEN C2	1,0i	06
CITROEN C3		03
CITROEN C5	2,0HDI	-04
UUS! CITROEN JUMPER	1,9TD	98
UUS! DACIA LOGAN	1,4i	06
DAEWOO NUBIA car	1,6i	94
DAEWOO MATIZ	0,8i	99
FIAT TIPO	1,7D	88
FIAT BRAVO 3 ust	1,6i	95-98
FIAT PUNTO	1,2i	-05
FIAT MAREA sed/car		96
FORD TRANSIT	2,0TD	02
FORD TRANSIT	2,5D/2,5TD	91-94
FORD MONDEO		93-04
FORD GALAXY	2,8i/aut.	-03
FORD ESCORT /ORION	91/00	86-98
FORD SCORPIO sed		87-98
FORD FIESTA		84-95
FORD FOCUS		-99
FORD PROBE GT	2,2 turbo/2,2i	90
FORD COURIER	1,3i	-99
HONDA CIVIC 3ust/sed	1,3/1,5i/aut	-98
HYUNDAI ACCENT 3 ust	1,3i	00
HYUNDAI PONY sed/3ust	1,5/1,3	93
HYUNDAI ELENTRA	SONATA	-97
HYUNDAI GETZ	1,4	08
KIA CARNIVAL	2,9TD/aut	99
LANDROVER FREELANDER	1,8i	97
LADA 110/111		01
LEXUS LS400	4,0i	97
MAZDA B2500		06
MAZDA 323 3ust/sed	1,5i/1,6i	85-95
MAZDA 323F	1,6i/1,5i	92-98
MAZDA 626 sed/5ust/car		-02
MAZDA XEDOS 6	2,0V6	92-94
MAZDA 6 sed	2,0	02
MB CLK		97-04
MB 124/190		-99
MB W202 C-klass/sed/car		93-00
MB E-klass		-00
MITSUBISHI PAJERO		-97
MITSUBISHI GALANT		-00
MITSUBISHI LANCER sed/car		85-00
MITSUBISHI COLT		88-96
MITSUBISHI CARISMA sed/5ust		97-00
MITSUBISHI OUTLANDER		-07
NISSAN ALMERA sed/5ust	1,4i/1,6i	95-00
NISSAN ALMERA 5ust	1,8i/aut	01
UUS! NISSAN KING-CAB	2,5TD	99
NISSAN MAXIMA	3,0i	90
NISSAN PRIMERA		-02
NISSAN SUNNY	1,7D/2,0D/1,6i	86-95
OPEL ASTRA sed	1,7 TDi /1,6i	02
OPEL ASTRA/car	1,4i/1,6l	92
OPEL CORSA	1,4i	92
OPEL OMEGA	1,8/2,0/3,0i/aut	87/91
OPEL OMEGA B sed/car		09
OPEL SINTRA	2,2i	99
OPEL VECTRA	1,6i/2,0i/1,7D/4WD	89
OPEL VECTRA B/car	1,6i/2,0/2,0TD	-02
OPEL ZAFIRA	2,0 TD	99
UUS! OPEL MERIVA	1,6 i	05
PEUGEOT 405/205/306/309		83-95
PEUGEOT 406 sed	1,8/1,9TD	98
PEUGEOT BOXER	2,5TD	99
PEUGEOT 206 3ust	1,1	99
UUS! PEUGEOT 307	2,0i/2,3HDi	05
PEUGEOT 107 5 ust	1,0i	06
PEUGEOT PARTNER	1,9D	-04
PORSCHE 924	2,0	82/85
RENAULT 21 GTX/9/19/CLIO	2,0	85-98
RENAULT SAFRANE	2,1 D	93
REANULT MEGANE/5ust	1,6i/2,2TD	96-99
REANULT THALIA	1,4	-04
ROVER 620/416	1,6i/2,0i	93-00
SAAB 9-3 3 ust	2,2TDI	-02
SAAB 9-5 car	2,0i/aut	99
SKODA FELICIA (5ust)	1,5	97
SKODA SUPERB	1,9TD	03
SUBARU LEGACY	2,0i	97
SUBARU IMPREZA car	1,6i/1,8i/aut	94
SEAT ALHAMBRA	1,9TD	95-00
SEAT CORDOBA		06
SEAT IBIZA		-02
SEAT TOLEDO		91-95
UUS! SEAT LEON	1,6i	02
SUZUKI BALENO car/sed	1,6i/1,3i	95-00
TOYOTA CARINA E/car	1,6i	92-97
TOYOTA COROLLA 3ust	1,3 aut	89
TOYOTA PREVIA	2,4i	95
TOYOTA SUPRA	3,0i	89
UUS! TOYOTA AYGO	1,0i	06
VW CADDY	1,9SDI	97
VW POLO Classic	1,4	-01
VW GOLF II 1,8iGT/1,3/1,6TD aut		88/86
VW GOLF III/car /VENTO		92-97
VW GOLF IV	1,4i/1,6	98/99
VW PASSAT 1,8/1,8i / 1,9TDi DOCH		81-95
VW PASSAT sed/car	1,6i/2,5TDi	-02
VOLVO 740 sed/940	2,3/2,3i	86/90
VOLVO 850/sed	2,5i/aut	91
VOLVO S40/V40	1,8i/1,9 TDi	-03
VOLVO S70/V70	2,5i/4WD	-00
UUS! VOLVO S70/V70	2,4TD	06
VOLVO S80/V80	2,5TDi	99
UUS! VOLVO XC90	2,4TD	06

LISAKS SUUREL HULGAL UUEMAID JA VANEMAID AUTODE VARUOSI!

AUTODE OST	509 6714
Kehala Autolammutus	325 1725
L-Virumaa, Viru-Jaagupi	505 9420
Puksiiriabi 24 h	502 8571
Avatud E-R 9.00-18.00	www.hot.ee/rakett

* VÄLJASTAME AUTO ARVELT MAHAVÕTMISE TÕENDI!
* VARUOSADE SAATMINE KULLERTEENUSEGA!

K-KUMMID OÜ KK-RIDEEN
www.k-kummid.ee
Väga suur valik uusi ja kvaliteetseid, vähe kasutatud SUVEREHVE 13"-22" ning VELGI!
Rakvere, Tõrma Tööstusküla, tel: 324 4090
Jõhvi, Narva mnt 150B, tel: 335 2800
Tartu, Tähe 135A, tel: 5124 299
HINNAD SOODSAD!
Meilt ostetud rehvidele PAIGALDUS TASUTA!

TEENUSED

• Teeme **ehitus**- ja **remonditöid** ning **vannitubade remonti**. **Aitame teid sisekujundusel**. www.kenriko.ee, tel 5083 305

• **KÕIK ELEKTRITÖÖD**. Tel 5052 465

• **Ehitus- ja torutööd**. Tel 5069 683

• FIE Mart Nestor **ehitab uusi ja renoveerib vanu hooneid, ehitusalane nõustamine**. Tel 5646 0674

• Teostame **santehnilisi remonttöid, sanitaartehnika paigaldust. Küttesüsteemide remont, läbipesu, hooldus**. Tel 5305 3053

• Teen **siseremonditöid** (k.a maalritöid). Tel 5168 084

• **Üldehitus- ja remonditööd, viimistlustööd ja korterite remont**. Tel 51 87 131

• Kõik **ehitustööd**. Küsi lisa 5695 4670

• **Ehitus, remont ja siseviimistlus** (plaatimine, värvimine, tapeetimine, parketipaigaldus). Saunad, pesuruumid, korterid, majad. Tel 5045 560

• Kogemustega ehitusmees teostab **üldehitus-, katuse-, fassaadi-, siseviimistlus-, maalri- ja plaatimistöid.** Tel 5290 735

• Väiksem ehitus firma teeb kõiki **ehitustöid**. Korterite, eramute, äriruumide remont- ja ehitustööd. **Katuste ja fassaadide ehitus, vundamendi soojustamine**. Tel 5349 1627

• **Paigaldame aknaid ja uksi**. Teostame ka **akende ja uste remonti, hooldust, reguleerimist ja paketivahetust**. Tel 5307 8178

• **Müün ja paigaldan aknaid ning uksi** soodsalt. Tel 56 630 670

• **Pakume hallituse ja niiskuse vältimiseks teemantpuurimist koos värskeõhuklappide paigaldusega.** Teenuseid on võimalik tellida ka eraldi. Kontakt: info@kckteemant.eu; telefon 5174 192

• Rakvere Küttesalong teostab **küttesüsteemide paigaldust ja hooldust.** Tel: 558 6786, kyttesalong@gmail.com

• **Aiavärava automaatikad, garaaži tõstuksed, remont**. Tel 5555 8293, tenentte@gmail.com

• **Ehitan ja remondin aedasid ja jalgväravaid**, ehitan ja remondin **saunasid ja vannitubasid**. Tel 5661 2942 või an75@hot.ee

• **Puksiirabi. Veoteenused. Autoabi**. Tel 52 06 306, www.puksiir.eu

• **Toonime autoklaase USA kilega Solagard**. Tel 522 2511

• **Autoklaaside müük** ja **paigaldus**. Tel 325 5505

• **Autoklaaside paigaldus** Tamsalus. Tel 522 2511

• **Paigaldame tänavakive**. Tel 5382 6917

• **Tänava- äärekivide müük ja paigaldus; piirdeaedade, terrasside ehitus; väravate valmistamine, paigal-dus ja automaatika; haljastustööd; ehitustööd**. Tehtud töödele garantii. kiviaed.ee, 5394 6666

• **Müün, paigaldan ja remondin õhksoojuspumpasid ja konditsioneere**. Tel 5024 944

• **Kliimaseadmed.** Müün, paigaldan, hooldan, remondin kodu- ja autokliimaseadmeid. Tel 5305 3053

• **Toru**- ja **sanitaartehnilised tööd**. Tel 5332 4749

• **Plaatimine + torutööd**. Tel 5695 4670

• **Pottsepatööd.** Tel 5851 9785

• **Pottsepp**. 25 a kogemust. Ehitab ja remondib küttekoldeid, korstnaid. Tel 5069 683

• Teen **kindakrohvi** (korstnad, soojamüürid, seinad jne). www.kenriko.ee, tel 508 3305

• **Korstnapühkija.** Tel 5560 4046

• **Veoteenus** Ford Transiti kaubikuga (pikk, täiskõrge). Tel 508 2415

• **Reisijate vedu** 16-, 40-, 49- ja 8kohaliste bussidega. Ka vabariigist välja. Kuulutus ei aegu! Tel 503 2269

• **KOLIMISTEENUS** firmadele ja eraisikutele üle vabariigi. Teostame kõike, mis on kolimisega seotud, ja seejuures soodsate hindadega. Alates pakkimisest kuni klaverite jm. raskete esemeteni välja. Võta meiega ühendust ja leiame koos teie probleemile parima lahenduse. OÜ Kolimised. TEL. 5649 3289 või kaido@kolimised.ee, www.kolimised.ee

• **Kolimisteenus**. Kiire ja mugav! Tel 5646 7038

• **Kiirveosed, paki- ja kaubavedu.** Tapa-Rakvere-Tapa, teised suunad kokkuleppel. Tel 5148 661

• Osutan **teenust kaubaveobussiga**. Tel 554 6353

• **Veoteenus** kaubabussiga. Tel 5061 547, 32 278 22

• **Kaubavedu** MB Sprinter kaubikuga, kaubaruumi pikkus 3300 mm, kõrgus 1800 mm. Tel 5373 6931, 5109 092

• **Veoteenus** (kraanaga mudel, 6,2x2.35 KJ 7200). Tel 513 2021

• **Veo- ja tõsteteenus**. Rakso Transport OÜ. 56675947. www.rakso.ee

• **Transport** Ford Transiti kaubikuga 0,35 eurot/km. Tel 5682 1552

• **Veoteenus** Ford Transiti kaubikuga (furgoon 1,8 x 1,8 x 3,9, tagaluuk, 750 kg). Tel 5557 8804

• **Transport** Ford Transiti kaubikuga. Tel 521 5849

• **Veoteenus** (kandevõime 13,8 tonni, madel, kraana). 0,85 €/km. Tel 5682 7009

• **Prügiveoteenus, multilift kallur + mahakäivad vahetatavad kastid**. Tel 502 6761, 553 6188, 324 0707

• **Kallurauto-, poolhaagisauto-** (tent, platvorm), **metsaveoauto-, väikekaubiku-, buldooseri-** (T-130, TD-75), **kopplaaduritööd. Treimis-, keevitustööd** (gaas, elekter, CO, metallilõikus), **teraviljavedu**. Kohaletulemise võimalus. Kuulutus ei aegu! Tel 503 2269

• Teostame **fekaaliveoteenust** ja **kanalisatsioonikaevude tühjendamist**. **Veo- ja tõsteteenus** (kasti mõõdud 6,2x2,5, tõstejõud 2,5 tonni). Feka-Ekspress OÜ Tel 5194 4298

• **Ekskavaatorite rent** (vajadusel koos juhiga). Tel 56467038

• **MULLAFREESI RENT**! Hind koos tööga soodne! Jääb labidas sirgeks ja selg terveks! Tel 5567 5755

• **Pehme mööbli remont**. Veo võimalus. Tel 32 27 822, 5061 547

• **Pressin õunamahla**. Tel 5390 9168

• **Raamatupidamise teenus** väikefirmadele. Võta ühendust e-postil: raamatupidaja66@gmail.com, tel +372 504 2267

• Kogemustega bil.v. **raamatupidaja** pakub teenust kokkuleppelistel tingimustel. **Aastaaruanded soodsalt**. Tel 5568 6385

• **Linna parim pakkumine!!! Interneti püsiühendus + telepilt** täiesti hullumeelse hinnaga al. 5 eurost. Levib linnas ja maal. Sobib kokku Elioni digiboksidega. Ära muretse, kui Sul aparaaturi ei ole, me anname Sulle need tasuta!!! Uuri lähemalt: www.telestar.ee või helista tel 5552 5432

• **TV-antennid, digi-, SAT-TVkomplektid**. Müük (liisingu võimalus). Paigaldus. Konsultatsioon. Garantii. Tel 515 2235, 325 2179 OÜ Mart Tali Kaubandus

• **TV- ja sat.seadmete müük, paigaldus**. OÜ RTS Antenn, tel 5340 7808, e-post: rts1@hot.ee

• **Arvutite** kiire ja usaldusväärne **hooldus** ja **remont.** Kasutatud laua- ja sülearvutite ost ja müük. Utiliseerime vana elektroonikat. Asume Koidula 1, Rakvere Tsentrumi II korrus. Helista juba täna tel +372 5512053 või tule läbi. Vaata ka www.hss.ee

• **Arvutite kiire remont** Rakvere kesklinnas, kätte samal päeval. Tel 5190 1697

• **Tantsumuusika ühemehebändilt** igale eale. **Õhtu juhtimine**. Tel 514 9885

• **Ans. KALEVBAND.** Tantsumuusika igale peole! Tel 5185 318, kalevband.kalev@gmail.com

• **Õhtujuht koos ansambliga** teie üritusele. Al. 190 €. Tel 5190 1697

• **FELIX BÄND** – neljas keeles. Parim. Soodne. Tel 5559 3419

• **MAHE** tõmbab teie peo käima igal pool, igal ajal ja iga ilmaga. Tel 509 7850

• Eramute, elu- ja äriruumide suurpuhastus
• Põrandate vahatamine
• Igapäevane koristus
• Voodite ja voodivarustuse, tekstiilmööbli ja vaipade süvapuhastus ja vahupesu
Kirby puhastussüsteemiga
Säästa oma kallist aega
kutsu NobeAbi OÜ
www.nobeabi.ee
Tel 504 6542

KONTORITEHNIKA HOOLDUSKESKUS
* Arvutite ja printerite kiirhooldus ning remont.
* Tindi- ja tahmakassettide täitmine.
* Sülearvutite ekraanide vahetus.
* Kvaliteetsed kasutatud sülearvutid
* Koduelektroonika remont
Kontoritehnika Hoolduskeskus
Vilde 14, Rakvere, tel 322 4534

TEEME KOMBINEERITUD SURVEPESUAUTOGA JÄRGMISI TÖID:

Kanalisatsiooni- ja sadeveetorustike survepesu ning ummistuste likvideerimine, settepaakide tühjendamine ja puhastamine, kanalistasioonipumplate puhastamine, imbkaevude ja torustiku pesu, välistrasside veega täitmine ja surveproovid (vajalik 0,5´´ või 1 ¼´´ sisekeermega ühendus). Fekaali, liiva, muda imemine ja transport. Sulatame jäätunud kanalisatsioonitrasse.
Veo- ja tõsteteenus (kasti mõõdud 6,2x2,5, tõstejõud 2,5 tonni). Veepaagi maht 6 m³, imupaagi maht 6 m³.
FEKA EKSPRESS OÜ, info 5381 9930

ELAMUAUDIT OÜ
• korteriühistute nõustamine elamu renoveerimiseks
• KredEx'i korterelamute rekonstrueerimise meetme tehniline konsultatsioon
• energiaaudit
Tel: 5098440
urmas@elamuaudit.ee

KAARDID ENNUSTAVAD.
Tel 900 1727. 24H.
h.1,09 eurot/min või
TELLI ENNUSTUS
h. 0,75 eurot/min
www.ennustus.ee

Kvaliteetne ja soodne
RAAMATUPIDAMISTEENUS
www.mestertgrupp.ee.
Kirjuta
info@mestertgrupp.ee
või helista +372 52 72 708

Mesipere
RAAMATUPIDAMISTEENUSED
Tel 5656 0856
www.mesipere.ee
e-post: info@mesipere.ee

OÜ TENITO
• Veoautode varuosad ja remont
• Müüme erinevaid furgoone
• Rehvitööd sõidu- ja veoautodele ning traktoritele
• Ostame veoautosid ja mootoreid
Vinni v, Pajusti Tel 502 7362

UVERSA reklaam
Jakobsoni 11 Rakvere
REKLAAMID
KLEEBISED
TRÜKITÖÖD
Tel. 32 25277, 52 13406 www.uversa.ee

AUTOREMONDI-TÖÖKODA
Pikk 49 (Tuletõrjemaja)
• elektritööd
• diagnostika
• õli müük ja vahetus
• rehvide müük ja vahetus
• keevitustööd ja remont
• summutite remont ja vahetus
• keretööd ja värvimine
• esiklaasi müük ja paigaldus
Info tel 51920899

TELLI TAKSO tel 1700

Tee elu mugavaks!
PRINTIFY
Parimad trükiteenuste hinnad ühest kohast
www.printify.ee

ÜLIKIIRE INTERNET
Järvamaal,
Lääne- ja Ida Virumaal.
Levib maal ja linnas.
Kuumakse alates
7 eurost
Info ja tellimine 519 616 06
info@igorexa.ee
www.igorexa.ee

VÕIDU LAENUKONTOR
→ väikelaenud käsipandi tagatisel
→ laenud kinnisvara ja sõidukite tagatisel
→ e-sigaretid ja vedelikud (erinevad tooted)
→ kodutehnika
→ komisjonipood kõik kaubad -20%
VÕIDU 52, RAKVERE,
T. 555 67508
AVATUD E-R 10-18, L 10-15

BIOPEL-Line
PELLETIKATLAD
AUTOMAATSED
KAUGJUHITAVAD
HOOLDUSVABAD
KASUTEGUR kuni 93%

BlackStar Comfort
PELLETIKATLAD
AUTOMAATSED
KAUGJUHITAVAD
HOOLDUSVABAD
KASUTEGUR kuni 94,7%
UUS MUDEL

H4ECO
UNIVERSAALKATLAD
PUIDUGRAANULIGA
AUTOMAATSED
KAUGJUHITAVAD
HOOLDUS 1 x 6
KASUTEGUR
PUIDUGRAANULIGA kuni 94%
PUIDUGA kuni 85%. Katlatäie põlemise aeg 5...6 tundi

VÄHEM KÜTET, ROHKEM SOOJA
maaletooja: ostakatel.EE
tel. 5267072

Caravan Pluss OÜ
HAAGISSUVILATE
müük tellimine
rent pisiremont
Simuna mnt. 8, Väike-Maarja
Lääne-Virumaa, TEL. 508 4080
www.caravanpluss.ee

OÜ PRT GRUPP
Veo- ja tõsteteenused
Multilift kastid 10-20 m³
Kallurveod
Tõstetööd (haarats, konks haaratskopad, kraana 7m)

Veosevedude tegevusluba nr RVTL003

Tel: 529 4855
521 1439
prtgrupp@hotmail.com
www.prtgrupp.ee

* Lammutustööd
* Kaevetööd ja planeerimine
* Ekskavaatorite rent
* Laadurmasinate rent (BobCat)
* Sise- ja välistrasside ehitus
RKAMD EHITUS
www.rkamdehitus.ee
RENT tel 5300 2086,
EHITUS tel 501 7047

KAEVETÖÖD
MAAPARANDUSTÖÖD
TIIKIDE JA KRAAVIDE KAEVAMINE JA PUHASTUS
LÄÄNE-VIRUMAAL

TEL: 5342 4015

KAEVE- JA PLANEERIMISTÖÖD
Tel 5827 1622

ARMITEC OÜ
* kaevetööd ja planeerimine
* välis vee- ja kanalisatsioonitööd
* elamute ja mitteeluhoonete ehitus
* fassaadi- ja katusetööd
* üldehitustööd
* tänavakivide paigaldus
* vundamendi renoveerimistööd
* lumelükkamine, katuste puhastamine
Tel 5191 2784
info@armitec.ee

OHTLIKE PUUDE LIKVIDEERIMINE
Tel 5549 113

www.puulangetus.eu
OHTLIKE PUUDE LANGETAMINE

• puude hoolduslõikus
• viljapuude lõikus
• hekkide lõikus
TEL 5822 8154

Transpordi- ja tõsteteenus
Mustjärve Veod OÜ

• KRAANA: HIAB 230 mast 21 m
• KAUBARUUM: 6,4x2,48x1,0 m
• KANDEJÕUD: kuni 17t
Tel: 555 47 177 e-post: mjveod@gmail.com

vilde autorent
Sõiduautod
9-kohalised bussid
Tel: (+372) 552 7977
www.vildeautorent.ee

RENT
- matkaautod - kaubikud
- haagissuvilad - väikebussid 9. kohta

Tel. 5286581
www.matkaauto.ee

contaro.ee

CONTARO OÜ
www.contaro.ee
info@contaro.ee
Tel: +372 5282683
Autode, väikebusside & haagiste rent

KAEVETÖÖD
PUKSIIRABI
Tel 5650 0368, 5699 7000
E-post
primatecapital@gmail.com
Koduleht
primatecapital.com

KORTERI VÄLISUKS
WECKMANI UKSED
MÕÕTMISE JA KOHALETOOMISEGA
RAKVERE LINNAS
159 €
ASUME RAKVERES NORTSU TEE 2
INFO TEL 512 7619

RakWeld
Rakvere, Tallinna tn 38. (hoovis)
Pakub:
ALUMIINIUMI JA ROOSTEVABA TERASE KEEVITUS- JA PAINUTUS TÖID.
Info: 5666 9401
RakWeld@Gmail.com

VEE-, KANALISATSIOONI- ja KÜTTESÜSTEEMIDE ehitus, hooldus ja remont.
3244103, 56621147,
enki.erel@gmail.com

WWW.VOODRILAUD.EE
Müügil:
Sise- ja välisvoodrilauad
Põranda ja terrassilauad
Kruntimine ja värvimine
Parimad hinnad!
Transpordi võimalus!
Tel. 51 32 021
www.voodrilaud.ee

JP EHITUSGRUPP
•Katused (kivi, plekk, eterniit)
• Katuste ja rennide hooldus
• Fassaaditööd
• Korterite remont
• Üldehitustööd
• Ühenduskohtadeta vihmaveesüsteemid
• Ventilatsioonitööd
5633 6291
jpehitusgrupp@gmail.com

MEKSTONE OÜ
Betoonpõrandate valamine, lihvimine, poleerimine.
Vanade põrandate uuendamine.
Ehitustööd
Tel 5860 0196

ÜLDEHITUS
FASSAADI TÖÖD
KATUSED
KORTERITE REMONT
VANNITOAD
KÖRGSURVE VÄRVIMINE
LAMMUTUS TÖÖD
tel: 54 56 35 36

Interno Ehitus OÜ
• Üldehitustööd
• Fassaaditööd
• Korteri remonditööd
5026012
internoehitus@gmail.com

Miratex EHITUS
üldehitus
siseviimistlus
renoveerimine
katusetööd
fassaadi- ja soojustustööd
Miratex OÜ
Tel: 5800 1103
info@miratex.ee
www.miratex.ee

www.servic.ee
Akende-Uste remont.
Hooldus- ja paigaldustööd.
Tihendite vahetus, reguleerimine.

+372 511 6641
www.meistrimees.eu

Teostame üldehitustöid.
Vundamendid
Müürid
Puitkarkassid
Fassaadid
Katused
Uksed, aknad
Materjalid otse tootjatelt.
Nõustamine ja hinnapakkumine meie poolt.
Tel 5685 6320

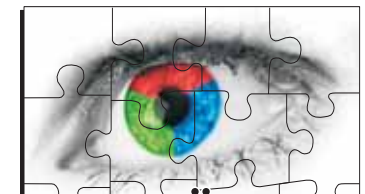

OLE NÄHTAV
reklaamid, trükised, etiketid, pakendid, visiitkaardid, plakatid, flaierid jne
DISAINIME TEILE SILMAPAISTVA LOGO
Teeme hea pakkumise
tel 523 6424
aste@aste.ee

www.KINK24.ee
TELLI KINGITUSED INTERNETIST!
T-SÄRGID, FOTOTRÜKIGA KRUUSID, VÕTMEHOIDJAD JA PALJU MUUD PÕNEVAT!
PÕHJAKESKUSE I korrusel

MÕDRIKU ILUAED
TÄNAVAKIVI PAIGALDUS, HALJASTUSTÖÖD ESKIISIST RAJAMISENI.
5113 328, 5066 294

EHITAME VUNDAMENTE

ERAMAJAD
ABIHOONED
TÖÖSTUSED
GSM 58380255

Paigaldame tänava-ja äärekive, ehitame puit-ja võrkaedasid, lammutustööd, haljastustööd. Killustiku, liiva, freesasfaldi müük.
Tel 58129927
e-post: citybar@mail.ee

STIHL®

Too oma STIHLi mootorseade hooldusesse. STIHL annab Sinu bensiinimootoriga STIHL seadmele TASUTA õhufiltri, süüteküünla ja kütusefiltri.

Osade vahetus ja seadistus vaid 8 €

Hooldekomplekti tavahind alates 28 €

FOREST PLUS
AIA- JA METSATEHNIKA

Laada 20, Rakvere
Pikk 25, Väike-Maarja
32 55 332
www.forestplus.ee

Virumaa katused oü

KATUSED
FASSAADID
ÜLDEHITUSTÖÖD
VIHMAVEESÜSTEEMID
KATUSTE TURVATARVIKUD
PLEKIKANTIMISTÖÖD
(detaili pikkus kuni 3,8m)

Arto 53 40 65 19
Marko 53 30 14 55
virumaa.katused@gmail.com

TERASKATUS
ÜLE 10 AASTA KOGEMUSI

katuste müük ja paigaldus
plekksepatööd
vihmaveesüsteemid
katuse turvatarvikud
fassaaditööd
ehitustööd
katuseaknad

JÄRELMAKS

Tarmo 55653842 Kusti 55596270

Teraskatus OÜ
Jaama 6, Rakvere
rakvere@teraskatus.ee
www.teraskatus.ee

RENNLUX
VETTPIDAV IDEE

VIHMAVEERENNID ÜHENDUSKOHTADETA
VIHMAVEESÜSTEEMID JA LISATARVIKUD
SEINA- JA KATUSEREDELID
LUMETÕKKED JA HOOLDESILLAD
nõustamine, müük ja paigaldus

Rennlux OÜ
www.rennlux.eu
info@rennlux.eu
5344 8787

Loe kuulutusi ka www.kuulutaja.ee

TP PLEKITÖÖD OÜ

PARIMAD HINNAD!

Paigaldame ja müüme:
KATUSEID
VIHMAVEESÜSTEEME
FASSAADE
PLEKIKANTIMISTÖÖD

Tel +372 508 8497
tel/fax 325 1730
info@tpplekitood.ee
www.tpplekitood.ee

KODU

• Müüa korralik lahtikäiv **söögilaud** (pruuni värvi). Hind supersoodne. Tel 5079 984

• Müüa uued **dušiseinad** (pendel, 90x185, 2 tk) ja **garaaž** Tuule tn lõpus. Kokkleppe hinnad. Tel 5852 8509

• Lammutamisele minevast majast ära anda **puitaknad, laminaati ja erinevat puitmaterjal**i. Sümboolse hinna eest **sise- ja välisuksed, kraanikausid ja boiler**. Tel 5134 175, 5187 746

• Müüa **köögikapp** (60x80, kõrgus 60 cm) ja **arvutikõlarid** (bassikõlariga). Tel 5809 3231

• Müüa uus **laulatusekleit**. 140 €. Tel 5645 1242

• Müüa **pelletkamin-ahi** (uus). Tel 5349 1377

• Müüa uus **õhksoojuspump** EUROM WAC 11R 3,5 kW sooja. Hind 320 €. Tel 5209 960

• Müüa soodsalt töökindel **murutraktor** Jonsered (hiljuti Soomest). Asub Veltsis. Tel 5742 0668

• Müüa suure tootlikkusega elektriline (380V mootor) **õunapurusti.** Hind 350 5. Tel 5669 6047

• Müüa **välivoodi, el.pliit, lapsevanker, lastejalgratas** (5-7a). Tel 5594 7776

• Müüa **tunnelkasvuhooneid** soodushindadega (3x4; 3x6), karkass terasest ja kaetud purunematu plastikuga. Hind koos transpordiga 350 €; 440 €. Tel 5673 0411

• **Kui sa tahad ehitada klaasist kasvuhoonet, siis tule aita lammutada vana**. Saad klaasid tasuta. Rakverest 11 km. Tel 5656 6600

• Müüa **mahlapress, õunapurustaja, kreissaag , 3m metsakuiva kuusepuud** ja **saetud segapuud**. Asukoht Tamsalu vald. Hind kokkuleppel. Küsi 5194 9417

OST

• Ostan vanu **eesti- ja nõukogudeaegseid mänguasju**. Tel 5079 984

• Ostan **seisma jäänud esemeid - vanast naelast kuni mööblini**. Tel 5079 984

• Ostan **töölaua, kruustangid, alasi, saunaahju, pliidiplaadi, nõukogudeaegse vahvliküpsetaja** (juhtmeta), **revers lüliti, jalgratta ning võrri juppe ja osi** jne kila-kola. Tel 5031 849

• Ostan **puupliidile vanu pliidirõngaid.** Tel 5613 0090

• Ostan **õunapurusti ja mahlapressi**. Tel 5558 3686

• Ostan **majapidamise likvideerimisel jäänud esemeid kila-kolani**. Vajadusel kolimis- ja jäätmeteenus. Tel 5031 849

• Ostan **vanu vene mudeleid**. Tel 5463 7570

• Ostan **Vene-aegseid ehteid**: merevaigust kaelakee (huvitavad ka muud merevaigutooted) ja vanu ehteid (sõled, prossid, mansetid jne), käekellasid, kuld- ja hõbe ehteid, vanu söögiriistu ja palju muud. Maksan teie soovitud hinna. Alati aus asjaajamine ja aitan ka hinnata. Tel 5872 5458

• Ajaloohuviline ostab **Saksa tääknoa, kiivri, vöörihma, saapad, riietus**t jne. Samuti ostan **vanaaegse mootorratta** (võib ka veneaegseid pakkuda). Tel 5665 5551

• Ostan **raamatuid sarjast „Seiklusjutte maalt ja merelt“**. Tel 5645 1242

• Ostame **hõbedat** ja **kulda** igasugusel kujul. Kuld alates 17 €/gr. Hansa Antiik Pikk tn 7 Rakveres. Tel 32 405 42

• Ostan väga heas säilivuses **Eesti krooni paberraha**. Eesti Panga kurss+10%. Ostan **lihvitud merevaigust kaelakee**. Hind 50 €. Tel 5043 349

• Ostan parima hinna eest **märgi-, postkaardi-** ja **mündikogusid**. Tel 502 9782

• Ostan **audio-videotehnikat, kulda** ja igasugust muud huvitavat kraami. Raha kohe kätte! Tel 5556 7508

TASUTA VANAMETALLI KORISTUS
(vannid, ahjud, radiaatorid, torud, plekk, akud, tööriistad jne)
Harjumaal, Lääne- ja Ida-Virumaal.
Tel 5079 984

Ed. Vilde 14
JR MOTOPOOD
KOMISJONIPOOD

JALGRATTAD

Naistele laias värvi ja suuruse valikus - 1 käik (175 €), 3 käiku (225 €).

Lastele lai mudelivalik, hind alates 75 €.

Rollerid, mopeedid, ATV-d, krossikad, enduuro.

Ostan kasutatud jalgrattaid, mopeede jm.

Remont tel 5341 5771

VINTSID, RAUAD, TÕSTESARJAD

Rakveres, Tartus, Tallinnas.
Vaata www.jrmotors.ee.
Info Jaak - 5028 488

Rakvere, Vilde 14
bussijaama vastas
• E-R 9.30-17.00, L 9.30-14.00
• Tel 324 4240

Vilde 6a, Rakvere (Kuulutaja majas)
Avatud E-R 9 – 15
L 10 - 13
KASUTATUD RIIDED

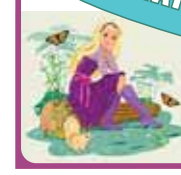

Telefon
551 5680

ANDERI ÄRI
Kasutatud mööbel ja sisustuskaubad
Pikk 6, Rakvere
E-R: 10:00 - 17:30
L: 10:00 - 14:00
www.facebook.com/anderipood

KASUTATUD RIIETE MÜÜK (UUS KAUP!)
L, 12.09 9-14 Jopede müük Kadrina sügislaadal
P, 13.09 11-12.30 V-Maarja Pastoraadi hoones
P, 14.30-16 Sõmeru endises kohvikus
E, 14.09 13-14.30 Vinni päevakeskuses
Info 5344 8932

KÜTTEPUUD

• Müüa **kütteklotse** ja **kaminapuid**. Vedu tasuta. Tel 523 8503

• Müüa **briketti** ja **sütt** kohaletoomisega. Tel 503 2269

• Müüa **küttepuid** ja **kaminapuid** (erinevad puuliigid, pikkused). Kohaletoomisega. Tel 514 3328

• Müüme Haljalas **kuivi kase- ja lepapuid** (40liitrilises kotis). Halgude pikkus 30 cm. Hind lepal 2 € kott ja kasel 2,30 € kott. Tel 505 1528

• Müüa **3m** ja lõhutud **küttepuud.** Puulõhkumisteenus. Tel 5043 326

• Müüme Haljalas **küttepuid.** Lehtpuu, transport, koorem 5 m³. Tel 5051 528

• Müüa **küttepuud** (lepp, 33 ja 50 cm). Kuulutus ei aegu! Tel 5695 1163

• Müüa saetud-lõhutud **küttepuid** (sanglepp, lepp jne). Tel 5192 4320

• Müüa **küttepuid** laotult 2m³ ja 5 m³ puidust konteinerites, 30-60 cm kuivad ja toored. Samuti võrkkottides jäägid. hind kokkuleppel. Tel 501 3862

• Müüa saetud-lõhutud kuivi **küttepuid**. Min kogus 2 m³. Tel 5223 152

• Müüa värskeid **küttepuid** ning kuivi **kütteklotse** 60L kottides. Järelmaksu võimalus, kuludokument ja koos transpordiga. Boonusena 2 x 60L võrkkotis kütteklotse. Pakkuda ka laudu ja prusse. Võimalus soetada **3m küttepuud**. Tel 5122 025

• Müüa lõhutud **küttepuid** (lepp). Tel 5850 1724

• Müüa kuivi **küttepuid** (ka väikestes kogustes ja võrkkottides). Tel 5074 958

• **SUUR LAOTÜHJENDUSMÜÜK**. Anname ära kõrge kütteväärtusega lehise **puitbriketti** hinnaga 120 eurot/tonn. Kampaania kehtib, kuni kaupa jätkub! Minimaalne kogus 1 tonni. Transpordi võimalus. Lisainfot telefonil: 5347 6878 või: marek@wellmax.ee

• **ГРАНДИОЗНАЯ РАСПРОДАЖА!** Распродаем самый теплотворный **брикет** из опилок лиственницы по цене 120 евро за тонну. Кампания действует до тех пор, пока товар есть в наличии. Минимальный заказ 1 тонны. Возможна транспортная доставка. Дополнительная информация по телефону 5347 6878 или по эл.почте marek@wellmax.ee

• Müüa Rakveres kuivad **küttepuud** 40L võrgus (lepp, 30 cm). Hind 2 €/kott. Tel 5567 5755

Müüa KÜTTEPUID ja KLOTSE Vinnis 5783 8999

AS Rakvere Metsamajand

MÜÜB PUITBRIKETTI

Hinnad soodsad
Info tel 32 60 850
50 35 422

MÜÜA LÕHUTUD KÜTTEPUID (LEPP, KASK) KOHALETOOMISEGA.
TEL 5695 5572

MÜÜME:
* PUITBRIKETT (kandiline ja ümmargune)
* TURBABRIKETT
* KÜTTEGRAANULEID
* KIVISÜSI
* KAMINAPUID JA KLOTSE

Rakvere Kütteladu, Narva 17, tel. 32 51 101
Paide Kütteladu, Parkali 18, tel. 3832088
www.algaveod.ee

OÜ Viru Halud
MÜÜB kvaliteetset küttepuud.

Hind al. 30 eur/rm koos transpordiga.
Tel. 555 60 240

MÜÜA UUED HALUMASINAD
Taanist, Saksamaalt ja Itaaliast.

Hinnad alates 3180 €.
Kauplus NAELAREMONT, Rakvere Jaama pst. 11
Tel. 5453 80 53, 7751 001
www.mets24.ee - laias valikus muud aia ja metsatehnikat.
NB! Kauba toome Eesti piires tasuta kohale!!!

MÜÜA puulõhkumismasinad jalgadel
6,5 ja 7 tonnise lõhkumisjõuga.

Tel. 507 4407
reinar@rakaselg.ee

EHITUS

• Müüa **saematerjali, voodri- ning põrandalauda, saeveskiteenus ja nelikanthööveldus**. Tel 5089 215, toomonu.ee või saeveski.toomonu.ee

• Müüa **ehituslikku saematerjali, servamata lauda, lepalauda, terrassi-, voodri- ja põrandalauda**. Erinevad profiilid, pikkused ja laiused. Vedu tasuta. Tel: 5282268

• Müüa **killustikku** väikeses koguses koos transpordiga. www.kodupuit.ee Tel 58 889 999

• Müüa **akumulatsioonipaak** (500L) ja **sisevoodrilauda** (kuusk). Tel 5289 369

• Odavalt müüa **kreissaag** Lääne-Virumaal Kabalas. Tel 5246 928

• Soodsalt müüa **kreissaag, klaasplokid ja aknaraamid**. Tel 32 270 49

• Müüa **plokke** (335x255x120). Tel 5198 4315

• Müüme **metallist värava- ja aiaposte (ümar-, nelikanttoru).** Saadaval erinevad mõõdud. Tel 5394 6666

• Müüa **aiapostid, sil.kive**. Tel 5594 7776

• Soodsalt müüa suured lainelised Gutta **katuseplaadid, kreissaag ja õlleankur**. Tel 5804 4580, õhtuti

OST

• Ostan **silikaatkivi** (88x120x250, valge). Tel 5800 4824

SAEMATERJALI MÜÜK
Väike-Maarjas. Transpordi võimalus.
OSTAME OKASPUU PALKI
Tel 5150 268

UHTNA SAEVESKI
müüb aastaringselt soodsalt saematerjali ja terrassilaudu.
LAUD ALATES 120€/TM
PRUSS ALATES 140€/TM
Transport
Tel 529 9582

OÜ ESTMET IE müüb
katuse-, seina- ja sileplekki
(kivi-, trapets- ja laineline profiil)
Hind al. 4 eurot m².
Saadaval
harja- ja viiluplekid.
Hind 3 eurot jm
Tel 508 6435

Müüa
SÕELUTUD MULDA KILLUSTIKU LIIVA
koos transpordiga.
Info tel. 53 456 605

OÜ UHTNA PUIT müüb
EHITUSLIKKU SAEMATERJALI,
VÄLISVOODRILAUDA (kuusk),
SISEVOODRILAUDA
(kuusk, mänd, saar),
PÕRANDALAUDA
(kuusk, mänd, kask, lepp),
SAUNALAUDA
(must lepp, haab),
TERRASSILAUDA
(mänd, kuusk).
Võimalikud erinevad profiilid ja laiused.
Samas pakume paigaldust.
Tel 528 8224
www.uhtnapuit.ee

PÕLLUMAJANDUS

• Müüa **toidukartulit** ja **kooritud toidukartulit.** Tel 5165 692

• Müüa **toidukartulit** „Gala“, „Laura“. Hind 0,30 €/kg. Vedu. Tel 5141 338

• Müüa **toidukartulit** „Laura“. Tel 5349 2125

• Müüa **toidukartulit** „Agria“, Leyla“, „Laura“ asukohaga Aasperes. Transpordi võimalus. Tel 5565 1553

• Müüa **suitsuvorsti** ja **maasinki** väikehulgi, kohale toomisega. Info tel. 51 962 628 või 53 517 414

• Müüa soodsa hinnaga **talusealiha**. Vajadusel tükeldamine. Info tel. 53 54 3002 või 50 59 151

• Müüa **pohli** 2,50 €/L. Tel 5820 5070

• Müüa **2teljeline traktorikäru ning keevitusaparaat**. Tel 5664 8091

• Müüa kvaliteetset **kompostmulda**. Transpordivõimalus. Lisainfo telefonil 5259 239, 5053 340

• Müüa kvaliteetset **sõelutud mulda** koos transpordiga. Tel 5077 365

• Müüa **sõelutud mulda**. Tel +372 527 0059

• Müüa mahe kompost **sõnnikut**. Tel 5617 3837

• Müüa noored **jäärad, uted, lambaliha**. Tel 5143 787

• Müüa noored kirjud **kuked** 3 €/tk. Tel 5647 5314

• Müüa 2kuune **lehmvasikas**. Tel 5346 7897

OST

• Soovin osta **maasikataimi**. Tel 5547 511

• Ostan **remondiraamatud** (veoautod, traktorid) ja **mehaaniku käsiraamatu**. Võib pakkuda ka muud remondiandmeid. Tel 5900 0391

Lihakarn OÜ ostab kokku
VEISEID
• **NOORLOOMAD ja PULLID**
eluskaal üle 420 kg
HIND KOKKULEPPEL
• **LEHMAD**
eluskaal üle 420 kg
HIND KOKKULEPPEL
Tasumine toimub koheselt!
Lisainfo telefonil 512 4699

OÜ Oleg Grossi Talu Annikvere sigala
ostab kokkuleppehinnaga
KVALITEETSET SÖÖDATERAVILJA
Maksmine toimub peale vilja laboratoorset uuringut.
Info: 5347 6567

MÜÜA
SÕELUMATA JA SÕELUTUD MULDA, LIIVA, KILLUSTIKKU JA FREESITUD ASFALDIT.
KOOS TRANSPORDIGA.

Tel 5858 9054

LOOMAD

• Soovin osta väikese **koera kutsikaid**. Tel 5122 502

• Müüa **merisigu**. Tel 5463 1566

• Ära anda heasse peresse steriliseeritud **kassiproua**. Rahulik ja paimaias. Hetkel elanud aasta kortermajas, kuid oleks tänulik, kui saaks natuke ka õues käia. Tel 5622 8785

• Kellel puudu stressimaandaja ja vahva nurrumootor? Kolm sõbrakest on “oma inimest” otsimas, et muuta pikad õhtud oma nurrumisega õdusamaks. Helista 5621 7205 või kirjuta kaisa.liisi@gmail.com

• **Võtan hoida teie lemmikloomi.** Tel 5394 2814

METS

KK HAKET
OSTAME KASVAVAT METSA JA RAIEÕIGUSI.
Metsaraieteenus
Tel 5354 1618
www.haket.ee

Põhjapuit OÜ
OSTAME metsakinnistuid, raieõigust ja metsamaterjali. Pakume metsa-raieteenust.
Tel 5665 4087
info@pohjapuit.ee

Ostame metsakinnistuid
OÜ Södra Metsad
Merivälja tee 1, 11911 Tallinn
Tel 516 3569
Fax 609 8055
e-mail taavi.mullerson@sodra.ee
SÖDRA

www.landeker.ee
OÜ LANDEKER
OÜ Landeker ostab metsa ja maad, sobib ka läbiraiutud ja hüpoteegiga maa, ettemaksu võimalus!
Tel 489 4055, 511 0415, 517 9866, faks 489 4962.

EP KAPITAL OÜ
OSTAB METSAMAAD JA RAIEÕIGUST
Pakkuda võib ka hüpoteegiga ja osaliselt raiutud kinnistuid
Pakkumine 24h jooksul.
Ettemaksu võimalus!
tel 517 1522
epmetsad@gmail.com

Tartumets
Ostab metsakinnistuid ja põllumaid kogu Eestis.
Tel 5557 7007
janno@tartumets.ee
www.tartumets.ee

Silvmar Grupp ostab
- metsakinnistuid (võib olla ka raiutud)
- metsamaterjali
- raieõigust
Samas osutab
- metsaraieteenust
tel 517 4176;
faks 325 1806, silvmar@hot.ee

Fatval OÜ
OSTAB:
Metsamaterjali
Raieõigust
Kasvavat metsa
Abistab hüpoteegiga maksmisel
PAKUB:
Raieteenust
Autotransporti
Tel 527 4255

VANAVARA

• Ostan **seisma jäänud esemeid - vanast naelast kuni mööblini.** Tel 5079 984

• Ostan vanu **Eesti- ja nõukogudeaegseid mänguasju**. Tel 5079 984

• Ostan **vanu märke, silte, embleeme**. Pakkuda võib kõike! Tel 5079 984

ANTIIGIÄRI OSTAB IGAT SORTI VANAVARA:
puhvetid, riidekapid, raamatukapid, kummutid, lauad, toolid, rätikunagid, kohviveskid, margapuud, samovarid, petroolilambid, pudelid, portselan- ja klaasnõud, seina- ja taskukellad, kirjandus, kunst (maalid, graafika), fotod, postkaardid, kuld- ja hõbeesemeid, mündid, märgid, paberraha, sõjatemaatika (kiivrid, mõõgad, pandlad, vormid) jpm.
Valikuliselt ostame ka nõukogudeaegset kraami.
Tühjendusostud majapidamise likvideerimisel.
RAHA KOHE!
KOJUKUTSED!
ANTIIGIÄRI LAADA 14 (vana turuhoone), RAKVERE.
Tel 323 0702, 506 7819

Ostame tuhandeid imelikke ja vähem imelikke VANAAEGSEID ESEMEID maalt ja merelt, talust ja mõisast, keldrist ja pööningult, toast ja aidast, külast ja linnast: kapid, kummutid, toolid, lauad, puhvetid, peeglid, kirj.lauad, kunstiteosed (maalid, graafika jm) kirjandus, postkaardid, fotod, albumid, hõbeesemed, toidunõud, lühtrid, õlilambid, küünlajalad, kohviveskid, margapuud, seinakellad, õmbl.masinad, pudelid, sõjatemaatika (kiivrid, pandlad, mõõgad, aumärgid, vormid), pildiraamid, mänguasjad, mündid, märgid, paberraha jpm.
Valikuliselt ostame ka nõuk.aegset kraami.
RAHA KOHE.
Tühjendusostud majapidamiste likvideerimisel.
KOJUKUTSED on kõikides GROSSI kaupluste asupiirkondades üle Eesti TASUTA.
Antiigiäri Hansa Antiik
PIKK 7 RAKVERES.
Tel 324 0542, 528 2330

TUTVUS

• Olen 60+ **mees** ja sooviksin veidigi päikest oma juba ammugi rutiinsesse ellu. Kui oled 55-60 **naine** ja samas situatsioonis, helista tel 5907 6212. Kohtume!

TEATED

• **Jurist**. Tel +372 50 34 352

• **Õigusabi**. Tel 517 9278. E-post mh.konsult@hot.ee

• **Rannu Külamajas** on privaatne koht **pidada sünnipäevi, kokkutulekuid, peielaudu ja muid üritusi.** On võimalik tellida ka toitlustus. Hinnad soodsad kokkuleppel. Telefon 5662 1985

• **Pidutse NELJA TAMME TALUS.** Tel 5816 2229

• Ootan teid kõiki **juuksurisse** Rakveres Laada 14. Reg. 5620 3174

Vilde 6a, Rakvere (Kuulutaja majas)
Avatud E-R 9 – 15
L 10 - 13
KINGSEPP
Telefon
551 5680

MÕDRIKU ILUAED
Rakveres, Rägavere tee 42
(Espaki kõrval)
HOOAJA LÕPUNI
12. SEPTEMBRINI
KOGU KAUP
-30%
Avatud E-R 8-18,
L 9-15
www.modrikuiluaed.ee
Tel 506 6294

POHLA POES LÕPUMÜÜK!
Võimalik osta:
laagreid, tihendeid, kiilrihmasid ja traktori varuosi
(hulgi soodsamalt)
OÜ Trakauto
Lepna tee 3
E-R 9-16
Info 5210 534
Palume külastada!

MUUD

• **www.toonklaas.ee**

• **KAARDID ENNUSTAVAD**. Tel 900 1727. 24H. Hind 1.09 /min või TELLI ENNUSTUS h. 0,75 /min. www.ennustus.ee

• **NÕUANDELIIN** tel 900 5020. Kui elumure vaevab ja vajad hingeabi, anname soovitusi. Vastame eraelu, tööd ja tervist puudutavatele küsimustele. Kõne hind 0,97 eurot/min.

• **ALUMIINIUMIST KATUSEREDELID**. Õhtuti tel 5289 418

• Müüa kvaliteetsed **KUULDEAPARAADID.** Hind 20 €. Tel 5013393

• Müüa **družba, okastraati, malmradikad, el.karjus**. Tel 5568 4163

• **Sensitiiv Ants Pihlap** (haigused, alkoholism, needus, sõltuvused) Rakveres kolmap, 16. sept. Tel 5395 2575

Kvaliteetsed POWER SMOKE
E-sigaretid ja E-vedelikud
soodsa hinnaga.
www.powersmoke.ee
Rakveres Vaalakeskuses ning Laada tn 37 II korrusel
Müüa uusi ja kasutatud SÜLEARVUTEID, TAHVLEID, TELEFONE Remont. Järelmaks.
Tel 50 13393

Ostan kaubaaluseid „EUR", „FIN" ja märgistamata.
Tel: 5552 2789

OSTAN VÕI VÕTAN ÜLE TEIE HÜPOTEEGIGA KOORMATUD KINNISTU.
TEL 527 4255

VIRUPANT
PANDIMAJA
TAGATISEGA LAENUD
Laenud käsipandi tagatisel
selle kuulutuse esitamisel uutele klientidele laen pandi tagatisel
0-intressiga!
nüüdsest võimalik kaupa osta ka
JÄRELMAKSUGA!
lepingutasu 0 €
sissemakse 0 €
Asume LAI 1
(Lai tn ja Rohuaia nurgal)
INFO:56049687

Südamlik kaastunnet Piretile kalli
ema
kaotuse puhul.
Turu Kaubamaja
kollektiiv

Avaldame kaastunnet
Evi Neudorfile kalli õe
JUTA
kaotuse puhul.
Erene, Elju, Mai

Avaldame kaastunnet Siirile,
Liiale, Kristjanile ja Ainile
HEINO ARUOJA
kaotuse puhul.
Merje perega

Mälestame
RIHO KAERA
13. IX 1945 – 27. III 2009
70ndal sünniaastapäeval.
Lähedased

HAUAPLATSI ABI
Hauaääriste (rantide) valmistamine, hauasamba paigaldus, liivavedu ja paigaldus ning hauaplatside korrastus ja hooldus Lääne-Virumaal ja Järvamaal.
Alati soodsamad hinnad! Kasuta võimalust!
Info tel 5843 7800

HINNAD RAKVERE TURUL

Turg avatud: Laada 39 T-L 8.00 - 16.00
Seisuga 10. september 2015

Nimetus	Kogus	Hind alates	Kõrgeim hind
Kartul	kg	0,50	0,80
Roheline sibul	kg	3,00	
Mugulsibul	kg	1,50	
Petersell	kg	8,00	
Porrolauk	kg	2,00	
Kurk	kg	1,50	2,50
Till	kg	8,00	10,00
Värske hapukurk	kg	4,00	
Hapukapsas	kg	1,50	
Suvikõrvits	kg	0,80	1,00
Tomat	kg	1,50	2,00
Kapsas	kg	0,40	
Porgand	kg	0,80	1,00
Kaalikas	kg	1,00	
Peet	kg	1,00	
Mustrõigas	kg	2,00	
Küüslauk	kg	8,00	
Aeduba	kg	3,50	
Põlduba	kg	2,00	
Paprika	kg	1,50	2,50
Kibepipar	kg	10,00	
Pirnid	kg	2,00	2,50
Õunad	kg	1,00	1,50
Ploomid	kg	1,50	4,00
Arooni	kg	1,50	
Pampel	liiter	2,00	
Mustikad	liiter	3,00	
Pohlad	liiter	2,00	
Jõhvikad	liiter	5,00	
Astelpaju	kg	5,00	10,00
Mesi	kg	6,50	7,00
Viinamarjad	kg	2,00	3,00
Toorpiim T, N, L 9-12	liiter	0,67	

Turul veel müügil:
*** suvelilled, kudumid, suvelillekimbud**
*** tööstuskaup (riided ja jalanõud)**
*** kasutatud riided**
Info tel 32 23 877, turg@ogelektra.ee

MATUSETEENUSED
Külmhoidla
Matusetarbed
Transportteenused
AARE ROHUMETS
Matusetalituse korraldaja-muusik
Tallinna 15 Rakvere tel 516 4699
RAKVERE MATUSEBÜROO OÜ büroo 324 4473

VIRU MATUSETEENUSED
MATUSEABI 24 h
Tel 5161480
Kirstu- ja tuhastamismatused ning matusetarvikud
Külmik: Lõuna 1a Rakvere
Vormistamine: Kunderi 6 Rakvere
Tel 322 3046

Miks keegi

Inimeste hooletuse tõttu visatakse aastas kümneid koduloomi tänavale. Kui neil hästi läheb, siis püütakse nad kinni, tuuakse loomade varjupaika ning hea õnne korral leiavad nad ka uue, hooliva pere. Virumaa loomade varjupaigas puhuvad värsked tuuled, sest uus juhataja plaanib ümberkorraldusi, mis muudavad asukate elukeskkonna mugavamaks ja kenamaks, ning soov on lahti saada loomavangla kuvandist.

Mari Mölder

Virumaa loomade varjupaigas tervitab äge klähvimine iga uut külastajat. Mitte et koertel midagi viga oleks, vaid see on nende viis suhtlemiseks ja tähelepanu tõmbamiseks.
Alles kolm päeva tagasi juhataja ametipostile asunud 27aastasel Kati Rajal on kiire ja palju tegemist. Ta vabandab, et peab korra kiiresti ära käima, et tuua vatitekke.

Ei ole olemas lõputult kurja koera
Maria Emma, kes paar päeva tagasi otsustas vabatahtlikuna panustada loomade hoolitsemisse, silitab juhataja toas ühesilmset kassi. Tegemist on varjupaiga „põliselanikuga" - see kassi on seal juba mõnda aega elanud. Kassi karmist saatusest uued töötajad midagi ei tea. Maria Emma viib ta seniks ringkäigule, kuni Kati tagasi tuleb.
Õues olevates puurides väga palju koeri pole. Üks poolpime ja teine veidike tigedust täis neljajalgne on püsielanikud, teistele otsitakse kodu.
Alles hiljuti toodi Koerust ühe vanahärra juurest 12 väikest koera, kellele uute omanike leidmine käib edukalt.
Üks suurt kasvu väga ilus õuekoer teeb kõik selleks, et teda märgataks ja kasvõi natukenegi silitataks. Koer toodi Jõgevamaalt, kus ta mitu päeva ringi hulkus. Nüüd loodetakse, et peremees välja ilmub ja loom saaks tagasi koju.
Aedikutes on igasuguseid koeri, kellega varjupaigatöötaja hakkama peab saama. Mõni on muidugi väga keerulise iseloomuga ega lase kedagi ligi. Siiski leidub inimesi, kes suudavad mõista loomade psüühikat, ja nõnda suudetakse ka kõige agressiivsemad tegelased kontrolli alla saada.
Näiteks on teistest koertest ja inimeste silmade alt eemal üks suur peni, kes lõriseb vihast nii, et puur väriseb. Tema juures käib juba kolmandat kuud rääkimas ja teda toitmas Rakveres elav Liis. Ta ütles, et on koertega tegelenud juba mõnda aega ja praegu toimuvad ettevalmistused looma koju viimiseks. „Aeg ei ole küps, sest koer ei suhtu minu mehesse nii, nagu peaks. Natuke peab veel sotsialiseerimas käima," ütles Liis.
Vastne juhataja Kati Raja nentis, et üldiselt on koertele uute omanike leidmine hõlbus. „Soomlased tunnevad suurt huvi, nad vaatavad meie kodulehte, helistavad ja üleüldse esitavad hästi palju küsimusi, mis tingimustel Eestist saaks endale looma võtta. Näiteks valisid ühed noored välja argliku koera ja käisid terve suve tema juures. Nad suhtlesid temaga ja käisid jalutamas, et enne uude koju sõitmist hirmu ning stressi maha suruda," rääkis Kati ja tõdes, et palju koeri sõidabki ära naaberriiki.

Armukadedus viis varjupaika tagasi
Looma võtmine varjupaigast peab olema kaalutletud otsus ja alati pakutaksegi seda võimalust, et saaks korduvalt käia loomaga suhtlemas. Suureks abiks on need vabatahtlikud, kes võtavad väikeseid loomi enda juurde mõneks ajaks kasvatada. Seda nimetatakse hoiukodu teenuseks ja eesmärgiks on näiteks väga väikesed kassipojad koos emaga isoleerida teistest kassidest.
„Kiisubeebisid ei saa haiguste vastu vaktsineerida ja seetõttu hoiame neid eraldi. Et säästa nende tervist, on inimestel võimalus neid kasvatada. Varjupaik pakub selleks perioodiks kõik loomale vajaliku – puuri, käimlakasti, söögid," selgitas Kati Raja. Ta ütles, et vahel on perioode, kus varjupaigas on väga palju kasse ja käes on ruumikitsikus, ning siis oleks väga tore, kui inimesed pakuksid loomadele ajutiselt teist kodu.
Kahjuks tuleb ette ka äärmuslikke juhtumeid, kus lihtsalt muud võimalust pole ja loom tuuakse tagasi. Nii pidi varjupaika tagasi tulema kaks aastat varem peresse võetud koer, sest probleeme tekitas armukadedus perre sündinud lapselapse vastu. Traagiliste sündmuste vältimiseks peab koer nüüd uue omaniku leidma.
Lõpetuseks ütles Kati, et kui inimesel keerleb peas mõte omale uus pereliige võtta, siis tasub tulla uurima loomade varjupaika. Sealt võiks alati esimese valiku teha, sest loomad on loomaarsti poolt kontrollitud, lisaks vaktsineeritud, kiibistatud ja steriliseeritud ning nendega ei tohiks mingit muret olla.

Vabatahtlik Maria Emma koos varjupaiga kodukassiga.

Fotod: Mari Mölder

mind ei taha?

Suur sõbralik koer on juba nädalaid peremeheta.

Kati Raja: loomade varjupaik peab muutuma hubaseks

Kust oled pärit?
Olen Rakveres sündinud, kuid kolisin Tallinnasse, kus õppisin ämmaemandaks. Lääne-Viruga olin jätkuvalt tihedalt seotud, sest vanemad elavad Kadrinas.

Kuidas sattusid juhataja ametikohale?
Tallinnast kolisin Kiviõlisse, kus asusin tööle seiklusparki. Kuna tööleping lõppes, siis asusin Maidla noortekeskuses vabatahtlikuna noortega tegelema. Kahjuks lõppes ka see tööleping ning olin mõnda aega tööotsija. Tegelikult nägi sõbranna loomade varjupaiga töökuulutust ja soovitas kandideerida. Kahtlesin alguses, kuid sõbranna õhutas kõvasti tagant.

Kas teadsid ka, mis töö sind ees ootab?
Tegelikult ei teadnud, aga armastan väga loomi ja mul on palju jaksu ning väga suur tahe neid aidata. Kuna olen eelnevalt seotud vabatahtlikkuse ja abistamisega, siis mulle on alati see teema olnud hingelähedane. Vend on vahel mu jutu peale öelnud, et ma oskan märgata neid, kellele abi vaja pakkuda.

Kuidas on läinud esimene töönädal?
Kiirelt ja väga hästi, sest nii palju head on juba juhtunud, kasvõi näiteks see, et varjupaika on end tööle pakkunud kaks vabatahtlikku. Kuna hetkel kulub veel aega, et üle võtta tööjärg ja aru saada, mis siin toimub, siis varjupaikade üldjuhilt saab alati nõu ning tema motiveerib mind kõvasti. Uutele ideedele antakse kogu aeg roheline tuli.

Mis plaanis on?
Mõtteid on igasuguseid, eelkõige tahaks tegeleda korrastamisega. Kui vaadata asutust väljastpoolt, siis jääb mulje, et tegemist on vanglaga – kõrged müürid ja trellid. Sama on ka hoovis. Pidasin nõu ühe tuttava aednikuga, kes heategevuse korras annab taimi. Põõsad istutame välja müüri ette ja roniroosid hoovi kassimajade ümber. See muudab ümbruse ilusamaks ja sõbralikumaks, kutsudes inimesi ehk rohkem loomade varjupaika külastama. Veel tahaks kuudid korda teha – pisut parandada ja üle värvida. Siinkohal ongi mul inimestele üleskutse, et kellel on suvistest remonditöödest järele jäänud värve nii puidule kui ka metallile, siis varjupaik võtaks need hea meelega vastu. Samuti võtame jätkuvalt vastu igasugu tekke, välja arvatud inimeste riideid. Tekkidega saame loomade küljealuse mõnusalt pehmeks teha.
Kuna koertele on uue peremehe leidmine hõlpsam kui kassidele, siis praegu toimuvad Rakvere teatriga läbirääkimised ühe toreda projekti läbiviimiseks, kus aitame kiisudele kodusid leida.

Kati Raja on õppinud ämmaemandaks, kuid loomi on ta kogu aeg armastanud.

Martin Alguse komöödiatükk Haljalas

Ugala teater naerutab Haljala Rahvamajas publikut Martin Alguse komöödiaga „Kaheksajalg“.
Oma 96. hooaega rohkete väljasõitudega alustav Ugala teater külastab 21. septembril Haljala Rahvamaja. Näidendi keskmes on keskeakriisiga maadlev eesti mees Ville (Aarne Soro), kes üritab 24 tunni jooksul seljatada vähemalt kaheksa erinevat väljakutset.
Komöödia „Kaheksajalg“ loo autor ja lavastaja on Martin Algus. Laiem avalikkus teab teda kui geniaalset seriaalimeistrit. „Padjaklubi“, „Ment“ ja „Naabriplika“ on vaid mõned Martini klaviatuuril sündinud sarjad. „Kaheksajala“ puhul on Algus loonud stiilipuhta ja tempoka komöödia, mille tegevus toimub just siin ja praegu Eesti riigis.
Peategelase Ville ees seisab ülesanne, kuidas oma ummikusse jõudnud pereelu uuesti korda teha. Kas selleks on vaja lagunema kippuvas kodus remont valmis saada? Või hoopis suuta end kehtestada mehena majapidamises, kus arveid maksab su edukas naine? Üritada leida ühine keel oma teismelise pojaga või kirjutada raamat, mille valmimisse enam keegi ei usu? On selleks vaja avantüristist venda, kes tuleb Taist tagasi kodumaale, või tuleks hoopis puhastada energiaväli, leppida maa ja veega?
Iga lahendus tekitab uue kriisi ja kogu päästetöö lõpeb sõna otseses mõttes suure pauguga, kus ühe tegelasena jõuab lavale ka diskokera-kaheksajalg.
Peaosas on Aarno Soro, teistes osades Tarvo Vridolin, Jaana Kena, Vallo Kirs, Adeele Sepp, Klaudia Tiitsmaa, Tanel Ingi ja Andres Tabun.
Ugala teatri komöödiat „Kaheksajalg“ näeb Haljala Rahvamajas algusega kell 19.

Kuulutaja

LNT Spordi loeng küllusteadvuse loomisest

Aeroobikastuudio LNT Sport juhataja Merje Poomi sõnul on Eesti inimeste jaoks raha endiselt tabuteema, kuid ta on veendunud, et tegelikult on rahal positiivne energia. Et anda inimestele edasi enda arusaam rahasse suhtumisel, on Poom palunud Rakverre tulla rahateemalist loengut pidama Almer Jansu.
Loeng „Küllusteadvus ja gongid“ toimub Rakveres LNT Spordis 11. septembril kell 18. Pileti hind on 15 eurot.
Kes on Almer Jansu? Tema kodulehelt võib lugeda: „Tantsu- ja joogaõpetaja Almer Jansu on täiesti ebatüüpiline eesti mees, kel pole naist, lapsi, kinnisvara, majalaenu, üht kindlat töökohta ega pensionisambaid. Maad ligi rõhuvaid muresid ja allapoole suunurki kah mitte!
Kui mõni tõsine inimene Almerilt asjalikult pärib, et mis tööd ka mees õigupoolest teeb, tavatseb too vastata: „Ma ei teegi tööd, vaid tegelen oma hobidega.“ Ja hobisid on tal oi kui palju, nimelt valdab Almer mitmeid idamaiseid massaazhikunste ning õieteraapiat, peab Tallinnas Müürivahe tänavas majas number 17 esoteeriliste kaupade poodi, keerutab kristallkausse ning teeb gongiteraapiat.“
Mis puutuvad küllusesse gongid? Almer Jansu on öelnud, et gongi tervendavad helid aitavad kehal ja vaimul lõdvestuda. Gong on holistiline instrument, mis ühendab teadvuse, alateadvuse ja kõrgema teadvuse. Gongi müstilised helid vabastavad keharakkudesse kuhjunud emotsioonid ja pinged. Idamaa filosoofia järgi aitavad gongid vabastada hirmudest ja teistest negatiivsetest emotsioonidest.
„Ikka ja jälle kuulen inimesi kurtmas oma elu üle: finantsmured, elukaaslasega mure, lastega mure, õnnetuks olemise mure, armastuse puudumine jne,“ kirjeldas Merje Poom. „Olen mõelnud, et tahaks nii väga keskväljakul hõigata ruuporisse, et armsad inimesed, usaldage elu loomulikku kulgu, ärge takerduge pisiasjadesse, vaadake suurt pilti. Tuleb suure tänulikkusega võtta vastu kogemused, mis elu pakub ja edasi minna.“
„Aga tean isegi, et sellise mõtte omaksvõtmine võtab aega,“ jätkas ta. „Aga et selle mõtte omaks võtmine meil paremini õnnestuks, on väga palju võimalusi ja tehnikaid ning meil on suur hulk toredaid ja armsaid inimesi, kes aitavad seda teha. Ja mul on hea meel, et Almer Jansu on taas Rakverre tulemas. Juba see positiivsus ja huumorimeel, mille ta kaasa toob, on nakatav.“

Katrin Kivi

KUHU MINNA

Tapa Kultuurikoda

12. septembril kell 11 päev vanavanematele
Kell 11 Kuidas olla terve ilma medikamentideta?
Kell 12-14 pooletunnised töötoad arvuti algtõdedest (kust leida sõiduplaane, e-riik, e-post, otsingumootorid, arstile registreerimine)
Kell 12 kaunis igas eas. soengu ja meiginõuandeid asjatundjalt
Kell 13 Üks õun päevas hoiab arsti eemale! Mida kõike teha koduaia õunast.
Pakume teed, mõnusaid õunakooke ja sekka natuke nalja ja muusikat!
Tule kodust välja!
15. septembril kell 18 ja 20 kino „Sipelgapoiss 2. Punase tigediku kättemaks“ . Pilet 3 eurot, eelmüügist 2.50
17. septembril kell 19 Teater NO99 „Kodumaa karjed“.
Öeldakse, et näitleja on ajastu lühikroonika. Täpselt seda ongi kriitiline standup “Kodumaa karjed”. Jaak Printsi huulil, peas ja kehas kõnelevad tekstid viimasest 25 aastast. Spordikommentaarid, poliitikute kõned, lugejakirjad, reportaaid, laulud, loosungid, intervjuud, kuulutused, reklaamid, pealkirjad, hirmud ja õnned. Neis tekstides pole muudetud isegi komakohti. Kuid ometi on kõik teisiti.
Jaak Printsi soololavastus on emotsionaalne kokkuvõte häältest, millest moodustub nüüdisaegne Eesti inimene. See on skisofreeniline Eesti. Korraga kõlavad sõim ja joovastumine. Karjatused ja hüüded. Rõõm ja kurbus.
Laval Jaak Prints. Koostöös Arvamusfestivaliga.
Piletid hinnaga 11 ja 13 eurot müügil Piletilevis, Piletimaailmas ja kultuurikoja kassas.

Rakvere Teater

18.09 kl 19 Oscar ja Roosamamma:Kirjad jumalale v. maja (lav. Üllar Saaremäe)
18.09 kl 19 Elu ja kuidas sellega toime tulla s.maja (lav. Üllar Saaremäe)

Gustavi Maja

16. septembril alustab tegutsemist laste iganädalane KOKARING. Vajalik eelnev registreerumine! Shindo massaa septembris kolmapäeval ja neljapäeval, vabad ajad ja info: www.gustavimaja.eu, tel +372 553 5871 Ly

Lääne-Virumaa Pensionäride Ühing

Klubi “Kuukiir” esimene klubiõhtu 18. oktoobril. Piletid saadaval teisipäeviti alates 29.09
Järgmised “Kuukiire” klubiõhtud 22. novembril ja 20. detsembril.
Mälumängu klubi tuleb kokku 14. oktoobril, 11. novembril ja 16. detsembril.
Ootame uusi liikmeid meie ühistesse ettevõtmistesse, et muuta need huvitavaks ja nauditavaks. Kõik uued liikmed on teretulnud.
Infot saab teisipäeviti Lääne-Virumaa Pensionäride Ühingust Rakvere, Rohuaia 6, kell 10-13, telefon 32 445 013 või vajadusel telefonil 5278 162

Lääne-Virumaa Puuetega Inimeste Koja septembrikuu üritused

15. septembril kell 15 projekti “Väärikalt vananeme - mitmekesiselt tegutseme” avaüritus. Loeng: “Luude ja liigeste probleemid” - lektor Liis Orav. Võimalus osta loodustooteid.
16. septembril kell 10 liikumine
17. septembril kell 10 tantsuring
17. septembril kell 13.30 lauluring
23. septembril kell 10 liikumine
23. septembril kell 13 projekti “Väärikalt vananeme-mitmekesiselt tegutseme” toimetulekuköök “Kiika kööki”. Õpetame odavalt ja maitsvalt toitu valmistama. Osavõtust vajalik teatada 2 päeva enne üritust.
24. septembril kell 10 tantsuring
24. septembril kell 13.30 laulmine
28.–29. septembril kell 9.30-12.45 töötute tööklubi
28. septembril kell 13 Vaegkuuljate Ühingu teabepäev
30. septembril kell 10 võimlemine
30. septembril kell 13 Afaasia Ühingu teabepäev Sotsiaalkeskuses. Info tel: 32 420 23, 5342 9043

Lääne-Virumaa Diabeetikute Selts

Diabeetikute ja Parkinsoni Seltside liikmed - kutsume teid 15. septembril kell 15 Puuetega Inimeste Kotta Lille tn. 8 Rakveres loengule “Luude ja liigeste probleemid”. Lektor L. Orav.

Teeme kohapeal uusi ehteid ja vanad korda!
Valmistamine Parandamine
KullaTibu
Kullassepatöö
E-R 9-17
Rakveres Laada 41
Sissepääs hoovi poolt.
Tel 5567 7790
info@kullatibu.ee
www.kullatibu.ee

Tiki-Triki Studio
TIKI – TRIKI STUUDIO
Laada 6 b II korrus, Rakvere
ootab 1 – 3 aastaseid mudilasi
ESMASPÄEVITI KELL 10.30
TANTSIMA
MEISTERDAMA
LAULMA
MÄNGIMA
MUDILASKÄING
PS! Võimlemine lapseootel emadele reedeti kell 17.30
Info: tel 3220016, mob 5850 5140, info@tikitriki.ee, www.tikitriki.ee

Rakvere Kirbuturg
Ühe vana on teise uus
... kasulik kõigile
ÕUE KIRBUTURG
RAKVERE RAUDTEE JAAMAHOONE EES PARKIMISPLATSIL Laupäeviti
8., 15., 22. ja 29. augustil ning
5. ja 12. septembril
kell 10-15, Jaama 6b
Tule ise müüma ja ostma!
Laudade broneerimine telefonil 5806 7723
FB Rakvere Kirbuturg

VIRMA PUBI
R. 11. september 22:00
Eeri Bakhoff
+ DJ Martineero
SISSEPÄÄS TASUTA!
L. 12. september 22:00
PATUNE POOL
+ DJ Andrus Kuzmin
SISSEPÄÄS TASUTA!
IGAL NELJAPÄEVAL
KELL 21:00 KARAOKE
PILJARD 5 s/minut
wifi ee
VENEPILJARD 9 s/minut
Avatud: P-K 12-23 N 12-01 R-L 12-04 • Tallinna tn. 8 Rakvere. Tel. 322 3907
www.virma.ee

esteetika & tantsukool
SÄRASILMNE LAULUÕPETAJA
KADRI KASK OOTAB
* SHOWKOORI
(9-13A, 14-20 A, 20+..A)
* POP- JAZZI INDIVIDUAALTUNDI
ANNA OMA TULEKUST TEADA!
INFO JA REG 58505140
3220016
INFO@ESTJATK.EE
WWW.ESTJATK.EE

RAKVERE AMETIKOOL
100
Rakvere Ametikool kutsub üheskoos tähistama koolimaja 100-ndat sünnipäeva 24.09.2015
12.00-14.00 maja on avatud kõigile huvilistele
14.00-16.00 ettekanded ja meenutused minevikust ja pilk tulevikku
16.00-17.00 vastuvõtt
Info ja registreerimine: info@rak.ee või telefonil 3295030
· Etteteatamisel võimalus kasutada giidi
· Toimub koolihoone sünnipäevaks valminud raamatu esitlus
Oodatud on kõigi majas tegutsenud koolide vilistlased, endised ja praegused töötajad ning koostööpartnerid!
Üritus toimub Rakvere Ametikoolis Rakvere, Piiri 8

Rakvere Rahvamajas 18.09 algusega 21:00
tantsuõhtu koos
Ansambel
PRESIDENT
Silmailu pakuvad Cadencia tantsutüdrukud

Kohapeal baar ja ilusaid hetki jäädvustab Onu Enn
Hind 10 eurot
Lisainfo ja laudade broneerimine:
rakvere.tantsud@gmail.com
Telefon: 5117305
Shot By OnuEnn

Viitna Kõrts

Laupäev 12 september

HELLAD VELLED

kell 20.00

Pilet 7,-

Info ja broneerimine tel: 520 9156

Tel: (+372) 520 9156 e-post: info@viitna.eu www.viitna.eu

Teater NO99 monoetendus
"Kodumaa karjed"
Laval Jaak Prints.

Jaak Printsi soololavastus on emotsionaalne ja vaimukas kokkuvõte häältest, millest moodustub nüüdisaegne Eesti inimene. See on skisofreeniline Eesti. Korraga kõlavad sõim ja joovastumine. Karjatused ja hüüded. Rõõm ja kurbus.

Etendus Tapa Kultuurikeskuses
17. septembril kell 19.
Piletid Piletilevis ja Piletimaailmas
või www.piletilevi.ee ja
www.piletimaailm.com

AEROOBIKASTUUDIOS sport LNT

11. SEPTEMBRIL, LAADA 6B, RAKVERE KELL 18:00

KÜLLUSETEADVUS GONGID

KUIDAS MÕJUTADA KÜLLUSETEADVUST ERINEVATE KEHATEHNIKATEGA. VANADE ENERGIATE LAHTI KOPUTAMINE, HÕÕRUMINE JA VENITAMINE.

AVATUD JANSUKI POOD!

15.-

INFO JA REGISTREERIMINE:
INFO@LNTSPORT.EE, 58505140, 3220016

E 21.09 kl 19.00 Haljala Rahvamaja

UGALA TEATER

Piletid müügil Piletimaailma ja Piletilevi müügipunktides ning veebilehtedel www.piletimaailm.com ja www.piletilevi.ee

ugala.ee

RAKVERE XXXII RAHVAJOOKS

20. SEPTEMBRIL 2015.a.

10 km distantsil selgitatakse Lääne-Virumaa meistrid maanteejooksus.
Jooksude stardid antakse Kastani Puiesteel ja jooksjad lõpetavad staadionil.
Minijooksud toimuvad staadioni ringil.

Eelregistreerimine (10 km): e-mailile - rakverevike@gmail.com ja jooksupäeval kell 10.00 - 10.45 Rakvere staadioni kergejõustikuruumis. Registreerimisel märkida: nimi, sünniaasta, klubi/elukoht. **Minijooksudele registreeritakse stardipaigas.**

Stardimaks 5 eurot **vaid** 10 km jooksus - õpilased, tudengid ja pensionärid tasuta. Stardimaksu võib tasuda Rakvere Kergejõustikuklubi ViKe a/a-le 17002171836 Nordea panka või kohapeal sularahas.

Kõikidele jooksjatele lõpetamise järjekorranumbriga diplom, jook distantsil(10 km) ja finišis ning riietumis- pesemisvõimalused ja teevesi Rakvere staadionil.
Iga osavõtja vastutab oma tervisliku seisundi eest ise.

Miniauhind ja diplom kõigile minijooksudest osalejaile. Jooksudistantside võitjaid, alates 600 m autasustatakse karikaga.
Iga jooksudistantsi parimatele ja vähemalt 4-liikmelistele peredele auhinnad.
Lääne-Virumaa meistrivõistluste kolme parimat naist ja meest autasustatakse maakonna meistrimedalitega.
Autode parkimine on spordihalli parklas.

11.00	**MINIJOOKSUD STAADIONIL**	
	2011.a.s. ja nooremad tüdrukud ja poisid - 200 m	
	2009.-2010.a. sündinud tüdrukud ja poisid - 300 m	
11.20	**600 m 2007.-2008.a. sündinud tüdrukud**	
11.30	**600 m 2007.-2008.a. sündinud poisid**	
11.40	**600 m 2005.-2006.a. sündinud tüdrukud**	
11.50	**600 m 2005.-2006.a. sündinud poisid**	
12.00	**1000 m 2003.-2004.a. sündinud tüdrukud ja poisid** (arvestus eraldi)	
12.10	**1000 m 2001.-2002.a. sündinud tüdrukud ja poisid** (arvestus eraldi)	
12.20	**10 km**	
12.30	**2,6 km 1998.-2000.a. sündinud neiud ja noormehed** (arvestus eraldi)	
	1997.a. ja varem sündinud (arvestus eraldi mees-ja naisjooksjad)	

10 km distantsi vanuseklassid:

Absoluutklass (M+N)	
N 35	**1976-1980**
N/M 40	**1971-1975**
N/M 45	**1966-1970**
N/M 50	**1961-1965**
N/M 55	**1956-1960**
N 60	**1955 ja varem**
M 60	**1951-1955**
M 65	**1946-1950**
M 70	**1945 ja varem**

Korraldaja: Rakvere KJK ViKe Info: 5283122

KORRALDAJA: **TOETAJAD:**

Swedbank, SPORTLAND, Elmet Rakvere OÜ, Virol, Nordea, rademar, RAKVERE SPORDIKOOL, Lääne-Viru Maavalitsus, Rakvere Spordikeskus

Oma Põrsa lihapoed Rakveres Pikk tn 11
Tabasalus Klooga mnt 5a
Lasnamäe, Mustamäe ja Nõmme turul

PARIMAD HINNAD!

- Veerand siga 1,75 €/kg
- Hakkliha 1,85 €/kg

Müüme soodsa hinnaga sealiha kaupmeestele ja väiketööstustele.
Tel. 53586772, 53409428.
Oma Põrsas
www.omaporsas.ee
Eestimaine liha otse farmerilt!

Kauplus TAPEET
Disain- ja fototapeedid
Hinnad alates 2,99 €/rull
Vilde 3
Rakvere Tel 322 3141
Avatud E-R 10-18, L 10-15

MÜÜA KÜTTEPUID
(lehtpuu)
NB! Hinnad head
Transpordi võimalus
Helistada 8-17:00
Tel 5900 0140, 5599 4444

Heles Arvutiabi
Millega tegeleme?
* Müüme kasutatud süle- ja lauaarvuteid
* Müüme arvuti varuosasid
* Remondime süle-, tahvel- ja lauaarvuteid
* Hooldame süle-, tahvel- ja lauaarvuteid
* Rendime esitlustehnikat, arvutitehnikat, GPSe
* Utiliseerime elektroonikat
* Teostame arvuti remonti ka Teie juures kodus
Asume Rakveres, Tsentrumi II korrusel (Koidula 1)
Võta ühendust telefonil +372 55 12 053
või e-posti teel info@hss.ee

AadeMart Ehitus OÜ
* Põllumajandusehitised
* Üldehitus- ja remonditööd
* Viimistlustööd
* Korterite remont
* Katuste ehitus
* Projekteerimine
* Ehituseelarvete koostamine
Lisainfo tel:
5187 131 (Janek)
5116 424 (Mart)
e-mail:
aademart@gmail.com

www.kvaliteetkliima.ee
KÜTE, JAHUTUS, VENTILATSIOON, SAN-TEHNILISED TÖÖD
Kvaliteet Kliima
Rakveres mob: 53 053 053, rakvere@kvaliteetkliima.ee
Tallinnas mob: 51 00 568, tallinn@kvaliteetkliima.ee
Tartus mob: 53 476 476, tartu@kvaliteetkliima.ee

Rägavere tee kaubaladu nüüd uuel aadressil
Jakobsoni 11 Avatud E-R 9.30-17.30, L 10-14
Äärelinna hinnad ka kesklinnas
retuusid 4.50
saapad 9.90
naiste polod 3.50
Tule ja tutvu!

TEHNOÜLEVAATUS
TEHNOKONSULT
Rakveres:
Avatud E-R 8-18, L 8-14
Tel 322 4780
Lepna tee 7, Rakvere vald
Tapal:
Avatud E-R 9-17, L 9-13
Tel 327 1124
Paide mnt 7i
TEHNOÜLEVAATUS: sõiduautod, veoautod, bussid, haagised, traktorid, mootorrattad, rahvusvahelises liikluses osalevate sõidukitele
Sõidumeerikute taatlemine. Tulekustutite kontroll.
WWW.TEHNOKONSULT.EE

TEHNOÜLEVAATUS
Avatud E-R 8-18, L 8-13
AUTOPESULA
Avatud E-L 8-20, P 10-16
ÜLEVAATUSE LÄBINUD SÕIDUKITELE TASUTA AUTOTOLMUIMEJA KASUTAMINE
I.S.P.K. AUTO OÜ
Narva tn 32, Rakvere. Info tel 322 3237

KÕIKE GRANIIDIST
OÜ Kivix
• hauakivid ja -plaadid
• trepid, aknalauad
• köögi töötasapinnad
• põranda-, fassaadi- ja kaminaplaadid
E-R 9.00-17.00
L 9.00-12.00
Rakvere Narva tn 40a
Infotel 324 4373,
324 4463, 502 1746

TERASKATUS
• Ruukki teraskatused
• vihmaveesüsteemid
• plekksepatööd
• paigaldusteenus
• turvatooted
• katuseaknad
Osta katus JÄRELMAKSUGA. Küsi lisa!
Ruukki katus - lihtne osta, lihtne paigaldada, lihtne omada!
3 sammu ideaalse katuseni:
1 mõõdame
2 müüme
3 paigaldame
ÜLE 10 AASTA KOGEMUSI
Küsi tasuta hinnapakkumist juba täna!
Jaama 6, Rakvere
tel/fax 32 24514
555 96270
556 53842
www.teraskatus.ee
rakvere@teraskatus.ee
VELUX
ruukki PARTNER

FASHION LIFE FENG