Tulisilm
bussiga näed rohkem
RAKVERE - TALLINN
TALLINN - RAKVERE
BUSSIPILETITE
E-POOD
www.tulisilm.eu

LK 2 ja 8 **TUNNUSTATI ÕPETAJAID JA ÕPPUREID** LK 19-21 **TÖÖPAKKUMISED**

# Kuulutaja

esra takso 1300
TULE MEILE TÖÖLE!
PoolNeliOY@GMX.COM
Tel 5562 0224
Grossi
TOIDUKAUBAD

8. oktoober 2021 Nr. 37 (1163)
Tasuta nädalaleht

Töötame koos, Sinu Silma Rõõmuks!

TERVISEKESKUS SILMARÕÕM
TERVISHOIUTEENUSTE LOETELU:
- Silmaarsti konsultatsioon ja ravi
- Laste silmaarsti konsultatsioon ja ravi, spetsiaalsetel väikelaste aparatuuridel
- Nägemisuuringud ja diganostika, sh kõik süvendatud silmapõhjauuringud uusimatel diagnostikaseadmetel
- Tervisetõendite väljastamised
- Erakorralised silmaarsti vastuvõtud ja esmaabi trauma korral
- Nägemist korrigeerivad abivahendid - prillid, luubid, kontaktläätsed
- Silmaõe iseseisev vastuvõtt, glaukoominõustamine, perioodiline kontroll
- Õe iseseisev vastuvõtt, immuniseerimiste teostamine
- Individuaalne lähenemine igale patsiendile!

Tervisekeskus Silmarõõm on Eesti Haigekassa raviteenuse osutamise lepingupartner ning esmane silmaarsti vastuvõtutasu on 5.00€

JÕHVIS, Keskväljak 7, telefon 638 0003
RAKVERES, Turu plats 3, telefon 638 0858

www.silmaroom.ee

TERVISEKESKUS Silmarõõm

MAGAZIIN
Külasta ka e-poodi: pood.magaziin.ee
www.magaziin.ee
Pakkumised kehtivad 30.09.2021-27.10.2021 või kuni kaupa jätkub. Pildid on illustreerivad.

Kruusid
püsikliendile
-20%

Klaasist ahjuvorm plastkaanega
püsikliendile
-20%

Süütetükk
Valge, 32 tk
-26%
~~1,20 €~~
0,89

Digitaalne vingugaasiandur SafeMate
-15%
~~19,90 €~~
16,90

LED valgusriba Neon
püsikliendile
21,90
Tavahind 27,90 €

Jalamatid
Hinnad alates
4,90

RINGTEE 4, Rakvere • E-R 9-19 • L 9-17 • P 10-16

SÕIDU- JA PAKIAUTO
STIK Pakiautokeskus
• REMONT • VARUOSAD • KERETÖÖD
• KLAASIDE VAHETUS
Ford
mazda
stik AUTOREMONT
VOLVO
AUTOKLAAS
STIK Rakvere / 520 5245 / Vabaduse tn 12 / rakvere@stik.ee / www.stik.ee

# Täiskasvanud õppijate nominente esitati rohkem kui kunagi varem

Värskelt Lääne-Viru aasta õppija tiitli saanud Signe Puusepp ütleb, et tänavu on tema jaoks eriline aasta, sest suvel valiti ta aasta tugiisikuks. Parim koolitaja Meelis Rebane õpetab infotehnoloogiat ja innustab täiskasvanuid koolipingis. Maakonna õpitegu on aga selline, mis loodetavasti aitab koolituste kaudu paljudel lapsevanematel end ja oma last paremini mõista.

Katrin Uuspõld

MTÜ Eesti Täiskasvanute Koolitajate Assotsiatsiooni Andras 30-aastaseks saamise auks korraldati kolmapäeval Rakveres minikonverents „Õnneks on vaja õppida“ ning täiskasvanud õppija nädala raames tunnustati nominente.

Tänusündmuse korraldasid asjaosalistele Lääne-Viru Omavalitsusliit ja ETKA Andras. Tiitlitega pärjati neljas kategoorias: õppija, koolitaja, õpitegu ning õppijasõbralikum tööandja.

„Tänavu esitati nominente palju rohkem kui varasemalt – 26. Selle üle on väga hea meel!” ütles Tiiu Säbel, kes on koos Tiia Murulaidiga ettevõtmist eest vedamas.

### Kes teeb, see jõuab

Lääne-Virumaa õppija laureaat 2021 on Signe Puusepp, kes on sel õppeaastal lõpetamas gümnaasiumihariduse omandamist ja samal ajal töötab Ferdinand von Wrangelli nimelises Roela lasteaedpõhikoolis tugiisiku, klassijuhataja, majahoidja ja ringijuhina.

Omal ajal jäi noorel naisel Rakvere ametikoolis koka eriala pooleli, sest sündisid lapsed. Nende kõrvalt läbis ta töötukassa kaudu klienditeenindaja kursused ja töötas sel alal paar aastat. Kui elu tõi võimaluse minna robootikaringi juhendaja kursustele, siis sellest ta ka kinni haaras. „Terve me pere on tehnikahuviline, meile meeldib nokitsemine, programmeerimine, IT-teemad. Läbisin kursused ja tegelen robootikaga nüüd koolis ja lasteaias. Järjest rohkem meeldis mulle lastega tegutseda, problemaatilised lapsed kõnetavad mind kõige rohkem, saan nendega hea kontakti,” rääkis Signe Puusepp, kes on läbinud ka tugiisiku koolituse ning on nüüd ühele lapsele toeks.

„See aasta on olnud mulle eriline, suvel tunnustati mind üle-eestilise tiitliga aasta tugiisik 2020, on olnud ka teisi märkamisi ja nüüd siis maakonnas õppija tiitel. Südames tekitab sooja tunde see, et sind tunnustatakse,” rääkis Signe Puusepp.

Kuidas aga kõike seda jõuda? Õppija tiitli laureaat kostab, et ega muud, kui aega planeerides. „Kui ei oleks toetavat tööandjat ja pere, siis ei jõuakski,” ütleb naine, kes on ka 9- ja 12aastase lapse ema. Tema hommikud algavad kell kuus, töökohustusi jagub kella viieni, siis on kodused toimetused ning hilisõhtul tegeleb ta oma õpingutega.

„Seni on tulnud kõik justkui jooksvalt. Praegu on minu siht see, et kui olen saanud keskhariduse, siis tahan edasi minna õppima pedagoogika valdkonnas,” ütles maakonna õppija 2021 Signe Puusepp.

*Lääne-Viru õppija 2021 tiitlit kandev Signe Puusepp on naine nagu orkester – tugiisik, klassijuhataja, majahoidja, ringijuht ning õpilane. Foto: Katrin Uuspõld*

### Tugi lapsevanematele

Lääne-Virumaa õpitegu 2021 on „ICDP nõustajate koolitus kogukonna hüvanguks“. Tegemist on rahvusvahelise lastevanemate nõustamise programmiga ICDP (International Child Development Program), mis on rakendunud enam kui 30 riigis üle maailma ning mida soovitavad ametlikult nii UNICEF kui WHO.

Koolituse läbinuid on kokku kuus, üks neist, Jäneda kooli direktor ja õpetaja Ülle Oru, selgitas, et kuna Tapa vald on teinud varasemalt sotsiaalvaldkonnas palju koostööd norrakatega, siis tekkis nüüd võimalus osaleda selles programmis Erasmuse rändepojektina.

„Norras on see riiklikult rahastatud koolitusprogramm, juba lasteaialaste vanematele hakatakse seda tarkust jagama, samuti läbivad selle lasteaiaõpetajad,“ rääkis ICDP koolituse läbinud Tapa gümnaasiumi sotsiaalpedagoog Siiri Klasberg.

Klasbergi sõnul on koolitus kasulik kõigile lapsevanematele. „Õpetajad võivad koolis kasvõi pea peal seista, aga kui kodus ei ole lapsevanematel mõistmist, ei aita miski. Me püüame lapsevanema maailma muuta, et ta läbi kaheksa kohtumise saaks paremini aru oma lapsest,“ rääkis Ülle Oru.

Esimesed pilootkoolitused on neil Tapa vallas lastevanematele, lasteaedade ning koolide töötajatele tehtud ning tagasiside on olnud hea.

„Koolitusel me ei ütle, kuidas vanemad peaksid käituma, vaid aitame neil mõista oma lapsepõlve, märgata, mis sealt oma lapsele on edasi kandunud. See on pigem vestlusring,“ kirjeldas Ülle Oru.

„See on jõustamine, et lapsevanem leiaks endas ressursi toime tulekuks. Ühes grupis on kaks koolitajat ja kaheksa lapsevanemat ning kõik on võrdsed, ka koolitajad jagavad oma kogemusi, me ei ole õpetajad, vaid grupi liikmed,“ selgitas Siiri Klasberg programmi, mis täiendab seni Eestis lapsevanematele kättesaadavaid võimalusi Gordoni perekooli ja Imelised Aastad programmi näol.

Lääne-Virumaa koolitaja laureaat 2021 on Tallinna tehnikakõrgkooli õppejõud Meelis Rebane, kes õpetab infotehnoloogia aineid andme- ja tekstitöötlusest kuni andmebaaside halduseni, on kõrgkoolis tegev sotsiaalvaldkonna projektides ja didaktika uurimisrühmas ning on ärgitanud paljude täiendkoolitustel osalejate huvi edasiõppimise vastu.

Lääne-Virumaa tööandja laureaat 2021 on Kunda Südamekodu.

### Eripreemiad 2021:

**Karjääri kujundamine:** Merike Tõnnis töötab praegu Rakvere haiglas hankehaldurina. Läbinud Kunderi rahvakoolis inglise ja vene keele kursused ning leidnud õppimisvõimalusi ka mujalt. Kui ta parajasti kursustel ei käi, õpib iseseisvalt.

**Rõivatööstusest digipädevusse:** Oksana Lesment lõpetas 2020 rõiva- ja tekstiiliala ressursikorralduse Tallinna Tehnikakõrgkoolis, õppis erialast inglise keelt, varasem haridus on IT-valdkonnas.

**Kannapöörde tegemine:** Jelena Uustal asus eelmisel sügisel õppima Tallinna Tervishoiu kõrgkoolis õenduse eriala. Varasemalt on tal haridus majandusarvestuse valdkonnas, ta on töötanud klienditeeninduses.

**Digivedur:** Ülle Juuse-Tumak on Kunda Ühisgümnaasiumi õpetaja, kes korraldab sisekoolitusi ning nõustab valla asutusi eelkõige digitaalsete keskkondade osas.

**Praktik koolis:** Vaido Vaher on Teknos OÜ arendusjuht ja õpetab Rakvere Ametikoolis tööstuslike metalltoodete eriala.

**Kultuuride lõimumine:** Ursula Einmann on laia silmaringiga ja missioonitundega eesti keele õpetaja nii vene kui inglise keele baasil. Lisaks keeleõppele väärtustab Ursula eesti kultuuri, korraldab keeleklubisid ja on suur käsitöösõber.

**Töötajate arengu toetamine:** Imastu Hooldekodu korraldab koostöös Tallinna Tehnikakõrgkooli Teenusmajanduse Instituudiga koolitusi hooldajate tööks vajalike oskuste ja teadmiste omandamiseks ning kinnistamiseks.

**Kuulutaja**

**Reklaam**
reklaam@kuulutaja.ee,
322 5093

**Kuulutused**
kuulutus@kuulutaja.ee,
322 5093

**Tegevtoimetaja**
Katrin Uuspõld,
322 5092
katrin.uuspold@kuulutaja.ee

**Müügikonsultant**
Silja Part,
322 5093
kuulutus@kuulutaja.ee

**Disain**
Marimai Kesküla
Kelli Rannamets

**Väljaandja:**
AveC Kirjastuse OÜ,
Tobia küla, Rakvere vald
Telefon 322 5093,
toimetus@kuulutaja.ee
www.kuulutaja.ee

**Kuulutaja ilmub reedeti.**
**Trükk: Printall AS**
**Tiraaž 16 000**

**Toimetus avatud E-R 9-17**

**Viiruseohu tõttu palume Kuulutaja toimetusse tulek eelnevalt kokku leppida. Tel 322 5093.**

ENE VEEREMAA 55
*Soovime Sulle,*
*et ikka jätkuks alati*
*pidutuju pidupäevaks,*
*huumorimeelt argipäevaks,*
*sooje sõnu sünnipäevaks*
*ja õnne määramatuks ajaks*

Lääne-Virumaa Puuetega
Inimeste Koja pere

Optometristi vastuvõtt
08., 15., 22. ja 30. oktoober
Silmarõhu kontroll
08. ja 22. oktoober
Eelregistreerimine telefonil:
322 3354
T-R 9-18, L 10-14
Tallinna tn 16, Rakvere
Silmanägemise kontroll
TASUTA!

Kõik
Raamid
või klaasid
-50%

Soodustus kehtib raamide ja klaaside koosostul.
Täpsemad kampaaniareeglid kauplustes.

EO
Eesti Optik

# HEA RAKVERLANE, KUTSUN SIND VALIMA!

Kohaliku omavalitsuse volikogude valimised algavad 11. oktoobril, mil hääletada saab nii e-keskkonnas kui ka valimisjaoskondades kohapeal.

Valimispäev on 17. oktoober, kui oma valitud kandidaadi poolt hääle saab anda ainult valimisjaoskonnas.

Keskerakond Rakveres seisab kaasava linnajuhtimise ning kogukonna ühendamise eest. Loome koos elukeskkonna, kus meie, meie lapsed ja lapselapsed tahame hästi ja kestlikult elada, sest Rakveres on selleks võimalusi ja ambitsiooni.

Tänan Teid usalduse eest, tänu millele 2017. a valimiste järgselt on Keskerakond Rakveres saanud linna arengutes kaasa aidata ja loodan, et annate meile võimaluse sellel kursil jätkata.

Vali Keskerakond, see on õige käik!

## EESTI KESKERAKOND RAKVERE LINNAS PEAB ÕIGEKS:

1. Rakendada kaasavat linnajuhtimist ja kaasava eelarve põhimõtteid. Edendada kogukonna ühendamist ja osalusdemokraatiat.
2. Pakkuda energiasäästlikke ja rohelist mõtteviisi toetavaid linnaruumi lahendusi. Koostada rohealade kava ja rajada kogukonnaaiad.
3. Ehitada riigi toega Arvo Pärdi muusikamaja.
4. Ehitada riigi toega jalgpalli sisehall. Rajada erinevas vanuses lastele ja noortele mängu- ja spordiväljakud erinevatesse linnaosadesse ning asutada uue asukohaga maadlussaal.
5. Tõsta sünnitoetust 500 euroni ja ranitsatoetust 150 euroni. Vabastada lapsevanemad lasteaia kohatasust üheks suvekuuks. Võimaldada tasuta hommikupuder linna lastele lastehoius ja- aias. Võimaldada tasuta hommikupuder ja koolilõuna linna koolide õpilastele.
6. Võimaldada noorsootöö tegevuseks tänapäevased ruumid ja soetada mobiilne noorsootöö buss. Tagada mitmekesise huvitegevuse ja -hariduse kättesaadavus linna lastele ja noortele.
7. Maksta noortele õpetajatele linna kooli tööle asudes ja tugispetsialistidele linna haridusasutusse tööle asudes ühe aasta vältel elamispinna toetust 100 eurot kuus. Võimaldada linna allasutuste töötajatel puhkusetasu soovi korral kätte saada iga kuu palgapäeval. Korrastada haridusasutuste hooned.
8. Võimaldada tasuta linnatransport elanikele alates 65. eluaastast.
9. Jätkata teede ja tänavate rekonstrueerimist ning korrastada linna sissetulevad sõidusuunad koos kõnniteedega. Jätkata raudteejaama piirkonna arendamist ning luua võimalused jalgratastega ohutuks liiklemiseks.
10. Teha koostööd ettevõtluse arengu toetamiseks.

Tee ÕIGE KÄIK ja toeta kohalike omavalitsuste valimistel Keskerakonna kandidaate!
Keskerakonna linnapea kandidaat Rakvere linnas on Triin Varek, kes on tõestanud ennast ettevõtliku, osavõtliku ja tubli linnajuhina. Samuti on Keskerakonna nimekirjas nii uusi tulijaid, kes soovivad linnavolikogus seista parimate linnaelu edendavate otsuste eest kui ka pikaaegse kogemusega volinikke, kelle kogemus on suure väärtusega.
Rohkem infot, kandidaadid ning Eesti Keskerakonna tuleviku platvorm Rakvere jaoks:
rakvere.keskerakond.ee

Keskerakond

145 TRIIN VAREK

146 LAUR KALJUVEE

147 SIVAR IRVAL

148 ERIKA BAUER

149 VALERI VASELENKO

150 LIIDIA BOBKOVA

151 OLEG BÕKOV

152 VIIVIKA ROOSTAR

153 MEELIS KARI

155 SEIDI LAMUS-TŠISTOTIN

154 JAAK VETTIK

156 ARVO ROOSIPUU

157 ANITA AAS

158 MARKO KÄND

159 TERJE MAKAROVA

160 MARKEL PAJUPUU

161 KARIN SAUL

162 KRISTO SAAGE

163 KERSTI PÕLDMA

164 MARGUS GRÕSNÕI

165 CHRIS TÕNNING

166 MEELIS HÖÖVELSON

167 MONIKA KANNA

168 RAIMO KOPPEL

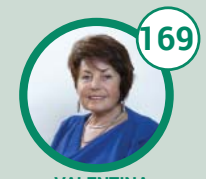
169 VALENTINA VARKKI

170 RAIN ÖÖPIK

171 KRISTI VAINULT

172 ARGO VEEDLA

173 ELLE ALLIKVEE

174 KRISTO KAUKÜLA

175 TATJANA MAKANINA

176 MAGNUS LEHESOO

177 ELVE MERELAID

178 KALJU PARKER

179 ELLE ANTONOV

180 HEINO TANIJÄRV

181 TAIMI FREIBERG

182 ALEKSANDER KUKOR

183 EILIN TAMMIKSAAR

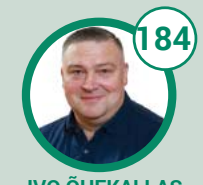
184 IVO ÕUEKALLAS

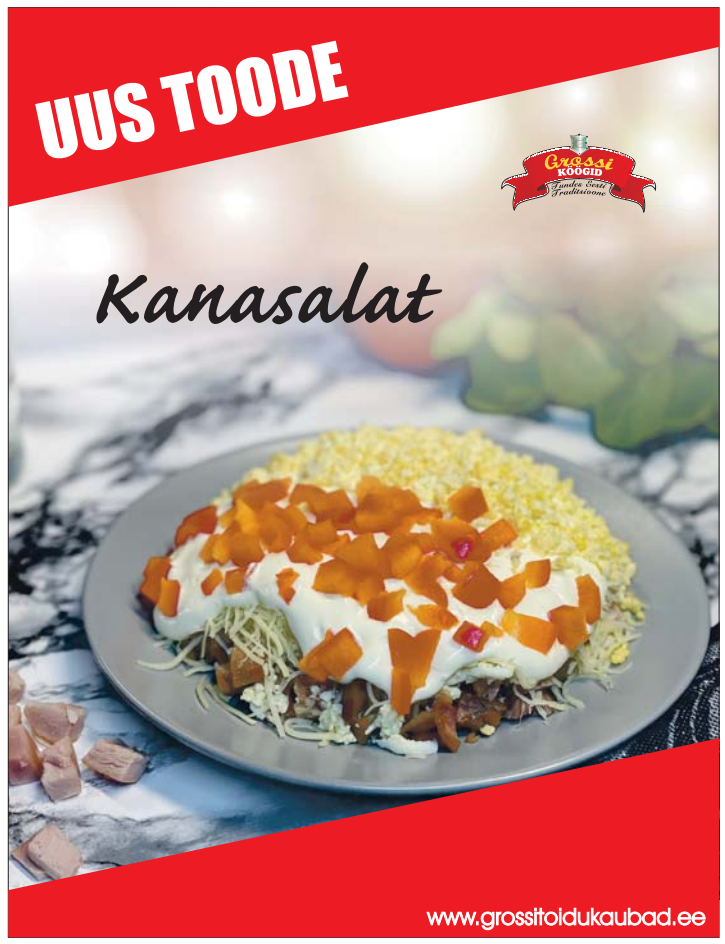


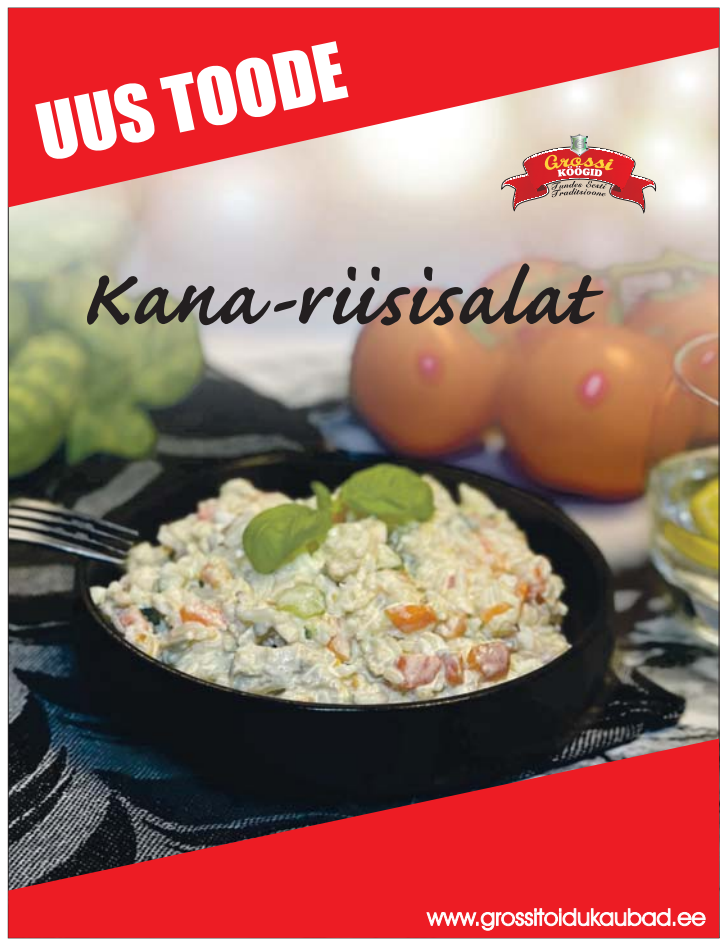


# Lääne-Virumaal paranes silmaarstile pääs, günekoloogе napib

Alates 1. oktoobrist algas haigekassal uus viieaastane eriarstiabi lepinguperiood üle Eesti 89 erakliinikuga, et parandada eriarstiabi kättesaadavust. Lääne-Virumaal on peamine eriarstiabi teenuseosutaja Rakvere haigla, uueks haigekassa lepingupartneriks erasektoris on tervisekeskus Silmarõõm OÜ.

Katrin Uuspõld

„Erakliinikud täiendavad haiglate pakutavaid teenuseid ja annavad inimestele eriarstiabi saamiseks lisavõimaluse," ütles haigekassa partnersuhtluse osakonna juht Marko Tähnas.

Tema sõnul kasvasid lepingumahud erakliinikutega kasvasid kümmekond protsenti võrreldes varasemaga ehk selle võrra rohkem saab patsiente vastu võtta.

„Keskmiselt on Lääne-Virumaal ravi kättesaadavus parem kui Eestis. Mõnevõrra kauem tuleb oodata nahaarsti juurde pääsemist, sest see on saatekirjata eriala. Samuti on veidi pikem järjekord osade spetsialistide juurde nagu näiteks hematoloog, ortopeed ja neuroloog," tõi Marko Tähnas välja. „Ravi kättesaadavuses on seis paranemas oftalmoloogias ehk silmaarste on Lääne-Virumaal nüüd rohkem. Ühtlasi on parem olukord koduõenduses. Samas on hetkel veel vara hinnanguid anda, kuna uus lepinguperiood alles algas ja jälgime, kuidas partnerid hakkavad lepinguid täitma."

Tähnas nimetas, et väljakutse on Lääne-Virumaal praegu günekoloogia erialal. Hetkel pakuvad maakonnas günekoloogi teenust lisaks AS Rakvere haiglale kolm osaühingut. Rakvere haigla juht Ain Suurkaev märkis, et tõepoolest, ambulatoorset vastuvõttu tegevaid naistearste haiglal pärast dr Mait Karlise pensionile minekut napib. „Mingis mahus me ambulatoorset vastuvõttu teeme ka nüüd, kuid otsime günekoloogi juurde," rääkis Suurkaev.

## Optometrist ja silmaarst

Silmaarstide vastuvõttu on Rakvere haiglas Suurkaevu sõnul mahu poolest veidi üle ühe koha. „Prillide välja kirjutamiseks ei pea minema silmaarsti juurde, selleks on optometrist. Inimesed ei oska sageli neid valikuid teha – silmaarst on siiski silmahaiguste ravija. Kui silmaga on ravivajadus, uuringute vajadus, siis on silmaarsti valik õige. Patsiendid vahel teadmatult kuritarvitavad silmaarsti aega, kui lähevad prille küsima," nimetas Ain Suurkaev.

Sellest kuust on haigekassa lepingupartneriks tervisekeskus Silmarõõm, kes on Rakveres tegutsenud pea aasta. Silmarõõmu juhatuse liige Sigrid Mihhailova ütles, et algusest peale on pöördutud nende poolde tõsiste silmamuredega. „Järjekorrad on olnud siinkandis pikad, palju probleeme on olnud lastega. Silmaarst peaks kontrollima kolmeaastaselt lapse silmi, kui seda ei ole tehtud, on probleem süvenenud. Palju on eakatel tulnud visiidi käigus välja vajadus operatsiooniks, väga palju on erakorralisi patsiente näiteks silmapõletikuga," kirjeldas Mihhailova.

Ta selgitas, et kui seni oli nende juures visiiditasu 35 eurot, siis nüüd tuleb patsiendil tasuda visiidi eest viis eurot ja uuringute kulud katab haigekassa. „Uuringud tehakse kohapeal, meil töötab kolm arsti, kõik neist ka opereerivad ning vajadusel pannakse kohe ka operatsiooniaeg Ida-Virumaa keskhaiglasse," nimetas Sigrid Mihhailova.

## Alustada perearstist

Oma tervisemurega peaks kõigepealt pöörduma oma perearsti poole, kes oskab patsiendi vajadusel ka õige eriarsti juurde suunata.

Haigekassa tasub ravikindlustatud inimese eriarstiabi eest ainult siis, kui raviasutusel on leping haigekassaga. Marko Tähnas haigekassast nentis, et pole harv juhus, kus ravikindlustatud patsient on oma ravi eest ootamatult pidanud ise maksma, kuna ta ei ole pöördunud haigekassa partneri poole. Seepärast on enne eriarsti juurde minekut mõistlik alati üle küsida, kas raviasutusel on haigekassaga leping ja arstiabi saab haigekassa kulul. Kui raviasutusel on haigekassaga leping, tuleb ravikindlustatud inimesel maksta visiiditasu viis eurot.

Kindlustatud inimesel on õigus valida sobiv eriarst ja vastuvõtuaeg ükskõik millises raviasutuses, kellel on haigekassaga leping. Vastuvõtuaja leidmiseks tasub digiloost (www.digilugu.ee) vaadata, mida raviasutused üle Eesti pakuvad. Eriarstile pöördumiseks on vaja perearsti saatekirja. Ilma saatekirjata saab pöörduda silmaarsti, naha- ja suguhaiguste arsti, günekoloogi ning psühhiaatri juurde. Lääne-Virumaal on kümme raviasutust, kelle juures saab ravikindlustatud inimene haigekassa toel eriarstiabi. Rakvere haigla pakub eriarstiabi järgmistes valdkondades: günekoloogia, oftalmoloogia (silmahaigused), otorinolarüngoloogia (kõrva-nina-kurguhaigused), ortopeedia, sisehaigused (sh endokrinoloog, gastroenteroloog, kardioloog, neuroloog, pulmonoloog, reumatoloog, pediaater), taastusravi, üldkirurgia. Viimast pakub Rakvere haigla lisaks Rakverele ka Tapal.

Lisaks üldhaiglale on haigekassal maakonnas lepingupartnerid mitmes valdkonnas: naha- ja suguhaigused (Kanni Vahvik-Heinsoo OÜ ja Tiina Rannala-Lille OÜ), günekoloogia (Tiina Mäeker OÜ, Ciconia OÜ, Marika Jõgi OÜ), psühhiaatria (Mari Viik OÜ ja Tiiu Tandre OÜ), kõrva-nina-kurguhaigused (otorinolarüngoloog Tiina Pruler-Ild). Alates oktoobrist pakub Rakveres uue haigekassa lepingupartnerina silmaarsti teenust tervisekeskus Silmarõõm.

Haigekassa on teada andnud, et investeerib neljandas kvartalis erasektori eriarstiabiteenusesse 11 miljonit eurot, järgmise aasta jooksul kokku ligikaudu 55 miljonit ning järgnevatel aastatel eriarstiabi teenuste ostmise maht erasektorilt kasvab veelgi.

ÄRKA, RAKVERE!

Sotsiaaldemokraadid

- Kaotame kohatasu lasteaias.
- Kutsume ellu kogemusnõustamise tugigrupi perevägivallas kannatanutele. Rajame koostöös teiste omavalitsustega laste turvakodu.
- Anname puuduva töövõimega inimestele ja vanadusepensinäridele õiguse sõita Rakvere linnaliinibussides tasuta.

Rannar Vassiljev nr 102

Ülle Lichtfeldt nr 121

Martti Marksoo nr 104

# Liivakell, liivakell, oled väike lõbus sell

Üks tuttav kirjutas Facebookis, et iga nelja aasta tagant, enne valimisi, läheb lahti suureks lubaduste andmiseks ja et miks veksleid lühema aja tagant ei jagata.

Selle kohta võib öelda: ilmselt sellepärast, et valimiste ajal lubatakse nii palju kokku, et on tegemist kõik need lubadused järgneva nelja aasta jooksul ära täita.

Kuid valimised ei ole ainult lubaduste jagamise, vaid ka visioonide ja ideede esitlemise aeg. Oma häälega annab iga inimene teada ka seda, mis suunas ta linna arenemas näha soovib. Kahjuks on paljud lubadused, mida poliitikud enne valimisi jagavad, üldsõnalised ja laialivalguvad.

Olen omapoolseid linnaruumi arendamise visioone ja ideid alates 2005. aasta valimistest tutvustanud. Toona sai esitletud ideed Aqva spaast. Eelmistel valimistel seisin selle eest, et keskväljakule kultuurikeskus ehitada ja liivakell püstitada. Kusjuures olin seda meelt, et Pauluse kirikusse oleks tulnud rajada Pärdi kontserdimaja ning võimalusel ka muusikakool sinna üle viia, aga kõik muu kultuuriga seonduv, kaasaarvatud tantsimine, oleks võinud kesklinna kolida. Tookord läks natuke teisiti.

Täna me teame, et Pärdi kontserdimaja sai riigipoolse rahastuse, mis on Rakvere jaoks ülimalt positiivne uudis, aga meie keskväljaku olukord aina halveneb.

Pealtnäha võib tunduda, et pole sel platsil häda midagi, kuid kes viimasel ajal maakonnakeskuse peaväljakule jala tõstnud, on ilmselt tähele pannud, kuidas meie linna esindusplats sammaldub nagu mõni hüljatud linnaosa, purskkaev on prahti täis ning mõjub pigem sogase, rohelise ja läbipaistmatu veega konnatiigina. Kollased valgete jalgade peal hiidkuplid on määrdunud ja räämas. Järjest rohkem kuulen ütlust, et meie Keskväljak on ajale jalgu jäänud ja vajab täielikku uuenduskuuri, et väärida linna esindusplatsi nime.

Kui arvestada, et mõne aasta pärast tervitab meid Tsentrumi asemel täiesti uus ja kaasaegne ostukeskus koos kõrghoonega, siis on viimane aeg ka Keskväljakule, mis tänaseks selgelt oma aja ära elanud on, täiesti uus välimus anda.

**Kuidas uuenenud peaväljak välja nägema hakkab, peab selguma rahvusvahelise ideekonkursi tulemusel, kuid liivakella idee paneb mu südame jätkuvalt kiiremini tuksuma.**

Kujutage ette sileda kattega peaväljakut, kus naised ei peagi muretsema, et nad kontsad kivide vahel ära murravad. Avara platsi keskel ilutseb maailma suurim liivakell, kõrgusega vähemalt 9 meetrit. Kell pööraks ennast iga kolme või kuue tunni tagant ringi. Võib muidugi ka iga tunni järel kella pöörama panna, kuid leian, et nii tihe pöörlemine devalveeriks tõmbenumbrit, kui kell ennast tagurpidi pöörab.

Pöörde ajal annaks suursugusele vaatemängule efekti taevasse suunatud laservalgusshow, et pimedal ajal ka kümnete kilomeetrite taha näha oleks, et planeedi suurima liivakella etendus Rakveres on alanud. Kõike seda peaks saatma, ei kelleltki teiselt kui maestro Arvo Pärdilt tellitud ainulaadne, ajatust sümboliseeriv, liivakella pooluste vahetuse muusikaline teos. Sellist, meie päikesesüsteemi suurimat pöörlevat liivakella, tahaksid näha nii Eestit külastavad välisturistid, kui ka suur enamus eestimaalastest.

Pisa linna külastab viltuse torni pärast 6 miljonit inimest aastas ja see torn isegi ei pööra ennast.

Kuna Keskväljaku kõrguste vahe Berliini Trahteri juurest võrrelduna valgusfooridega on 1,3 meetrit, siis võiks väljaku Tsentrumi poolsesse külge tekitada astmed, kus peal niisama istuda või kella liikumist nautida saaks.

Väljakule peaks jääma ka juba seal olev skulptuur – poiss jalgrattaga. Pronkskuju juurde tuleks paigaldada digitaalne mitmekeelne tahvel, kust saaks teada, kellele see taies pühendatud ja kuidas ta Rakverega seotud on. Sellest samast tahvlist peaks soovi korral olema võimalik kuulata maailmakuulsa helilooja loomingut.

Mullavalli asemele ja selle taha on detailplaneeringuga ette nähtud hoone, mille järele keskväljak ammu hüüab. Tulevane ehitis annab Keskväljakule selged piirid.

Kuidas see maja välja nägema hakkab, peab samuti selgitama rahvusvaheline ideekonkurss. Mis selles hoones olla võiks, on aga suures osas meie öelda. Minu hinnangul võiks hoone esimesel korrusel, näoga väljaku suunas, olla kõrge klaasist fassaadiga kunstigalerii, mis mõjuks keskväljaku orgaanilise jätkuna ja kus kunst oleks osa väljakust.

**Galerii võiks pimedal ajal valgustatud olla, nii et väljastki, kas või kesköö, näitust nautida saaks. See annaks platsile elu ka öisel ajal. Kaasaegne raamatukogu sobiks uude kesklinna plazasse samuti nagu valatult.**

Ja kuhu siis autod pargitakse?

Maa alla muidugi. Kes siis südalinna niigi tillukest lapikest parkimise peale raiskab. Kogu keskväljak koos mullavalli ja selle taguse parklaga tuleb selle tarbeks tühjaks kaevata ja rajada sinna maa-alune parkla nii, et parkimise probleem kesklinnas pikaks ajaks ära ununeks. Rakvere on viimaste aastatega kiiresti arenenud, sest me oleme mõtelnud suurelt ja tegutsenud julgelt.

Ka Keskväljaku tuleviku otsustamise juures ei saa teha poolikuid ja ambitsioonituid lahendusi, vaid tuleb teha väga julgeid ja kaugele vaatavaid otsuseid.

See on lühidalt öeldes minu nägemus, kuidas Rakvere Keskväljak elama panna ja kuidas praegust Rakveret väisavate turistide arvu viie- või kümnekordistada, tänu millele tekiks juurde töökohti ja linna eelarve kasvaks.

Kui tekivad uued töökohad, siis pidurdub ka elanikkonna väljaränne. Kui linna eelarve suureneb, saab rohkem kulutada teede ehitusele, kultuuri, huvihariduse ja spordi toetustele.

Et raha teenida, tuleb kõigepealt investeerida, siis on hiljem, mida jagada.

Paneme üheskoos linnasüdame elama ja teeme Rakvere maailmale nähtavaks!

**Roman Kusma,**
**54 a ettevõtja,**
**Rakvere linnavolikogu liige**

- TELLIMUSREISID KUNI 59 KOHALISTE TURVALISTE BUSSIDEGA EESTIS JA VÄLISMAAL
- ÕPILASTE JA TÖÖTAJATE TRANSPORT

www.reis.ee Tel 502 5996, e-post rakvere@reis.ee

Edith on koju jõudnud – Rakveres Pikk 22 väljakul on nüüdsest 8aastase Edith Kotka-Nymani skulptuur, tema kõrval seisab arhitekt Mai Šein, kõneleb skulptor Gea Sibola Hansen ning eemal seisavad Sigtuna linnapea Olov Holst ja Rakvere linnapea Triin Varek. Foto: Katrin Uuspõld

# Rakvere aukodaniku skulptuur kõneleb mitmekihilist lugu

Oktoobrikuu esimesel pühapäeval avati Rakveres Pikk 22 väljakul pidulikult linna aukodaniku Edith Kotka-Nymani mälestuseks loodud skulptuuriansambel. Sel puhul olid kohal nii Rakvere kui Sigtuna linna esindajad, skulptuuri loojad ja Edithi perekond.

Katrin Uuspõld

Rakvere aukodanik Edith Kotka-Nyman seisab nüüd tütarlapse kujuna kohvri otsas aknaraamile nõjatudes oma kunagise koolitee ääres Pikal tänaval, vaadates mööduvaid linlasi ja turiste. Sümboolne seos on ka üle tee jääva Kaitseliidu majaga – omal ajal oli Edith kodutütar.

Oma ema skulptuuri avamisele tulnud Kotka-Nymani lapsed Hendrik, Katrin ja Helle lugesid ette kirjandi, mille nende ema oli kirjutanud aasta peale Rootsisse jõudmist. Edith kirjeldas põgenemislaeva kui vrakki, mis oli inimesi pilgeni täis, noored mehed peidetud tekirullide sisse. Kolm päeva ja kaks ööd hiljem jõuti Rootsi, mis tundus muinasjutumaana ja ometi kirjutas toona alla kümneaastane tüdruk, et ei unusta kunagi maad, kust ta tuli.

„See on nii õige, et Edith siia jõuab, tuleme teda tihti vaatama," lubas tütar Katrin Nyman-Metcalf.

Rakvere volikogu esimees Mihkel Juhkami märkis, et piiride avanedes oli Rakvere nende õnnelike linnade seas, kel lisaks Soomele tekkisid kohe ka sõprussuhted Rootsiga. „Õnneks sattus selleks paigaks Sigtuna kommuun ja veel suuremaks õnneks sattus seal elama Edith, kes juba esimesel siiasaabumisel paistis silma väga lahke ja sõbraliku moega," rääkis Juhkami. Esimesel reisil oli Edith Kotka-Nyman kaasas tõlgina ja panustas kahe omavalitsuse suhete õnnestumisse kogu hingega. Õige pea tekkisid nii Sigtuna kui Rakvere poolele sõprusühingud, mis tegutsesid aastaid väga aktiivselt.

„Meil on hea komme tunnustada neid inimesi, kes on linna jaoks midagi olulist teinud. Oma inimeste jaoks on meil teenetemärgid, aga on ka paar suurkuju, kes ei ela enam siin linnas, aga kelle lapsepõlv ja noorusaastad on siin veedetud. Üks neist Arvo Pärt, teine Edith Kotka-Nyman," nimetas Juhkami. „Aukodaniku tiitli väljaandmisega on kaasnenud see, et oleme mõelnud, kuidas nad siia linna saaksid sisse kolida. Arvan, et on ilus mõte, et neil on väljak või plats, kus nad viibivad." Juhkami märkis, et kui Pikk 22 väljak ükskord valmis saab, võiks ta kanda Sigtuna väljaku nime.

Skulptuuri looja Gea Sibola Hansen avaldas lootust, et Rakvere inimesed võtavad väikese Edithi vastu nii nagu Edith võttis vastu Rakvere. Huvilised saavad Edithi loosse süüvida tema pingil oleva QR koodi abil.

Arhitekt Mai Šeini meelest seisneb Pika tänava platsi lisaväärtus selles, et siia on toodud inimene. „Armas rahvas, võib-olla olete teie ühel päeval pronksi valatud ja kõigi vaadata, aga selleks on vaja olla niisama kuulus kui Arvo Pärt ja süda nii õiges kohas nagu Edithil. Ja võib-olla on aastate pärast Pikk tänav neid kujusid täis," viskas Šein mõtte õhku.

Pidulikul ja südamlikul skulptuuri avamisüritusel aitas eesti ja rootsi muusikat mängides meeleolu luua Rakvere rahvamuusikaansambel Kungla, kellele oli Edith Kotka-Nyman aastate jooksul justkui kaitseingel.

**Edith Kotka-Nyman**
(4. mai 1932 Tallinn – 7. aprill 2017 Stockholm)

Sündinud Tallinnas, kasvanud Rakveres ja Pärnus, kuni põgenes koos vanematega 1944. aasta sügisel Rootsi. Oli Rakvere hea tahte saadik, kes panustas pikki aastaid Rakvere ja Rootsi Sigtuna kommuuni vaheliste koostöösidemete, õpetas eesti keelt ning tutvustas Eesti ja Rakvere kultuuri- ja ajalugu. Rakvere linna aukodaniku tiitel omistati Edith Kotka-Nymanile 1998. aastal.

## Näitus Rakvere galeriis

Ühtlasi saab praegu uudistada ka Rakvere galeriis temaatilist näitust, mille keskmes on Edith Kotka-Nymani skulptuuriansambli teostamine.

Rakvere linnavalitsus kuulutas mullu novembris välja avatud ideekonkursi linna aukodaniku Edith Kotka-Nymani mälestuse jäädvustamiseks linnaruumis, veebruaris kuulutati võidutööks osaühingu Kivi Kunst kavand „8aastane Edith", mille autorid on skulptor Gea Sibola Hansen ja arhitekt Mai Šein. Žürii hinnangul oli võidutöö selge ideega, millest loeb välja mitu lugu: Edithi lahkumine ja tagasitulek, reisimised, vallimäe ääres veedetud lapsepõlv ja koolitee.

Näitusel saab muuhulgas lugeda ka luuletust, mille skulptor Gea Sibola Hansen kirjutas ning Edithi skulptuuri sisse pani.


**RAKVERE LINNAVALITSUS KUULUTAB VÄLJA AVALIKU KIRJALIKU ENAMPAKKUMISE KINNISTUTE HOONESTUSÕIGUSEGA KOORMAMISEKS**

Enampakkumise teel koormatakse Rakvere linna elamumaa sihtotstarbega kinnistuid aadressidega: Oru tn 10a, Oru tn 12a, Nõlvaku tn 4, Nõlvaku tn 6 ja Nõlvaku tn 8.

Hoonestusõigus seatakse **10 aastaks** ja enampakkumise alghinnaks on kõigi kinnistute puhul **20 €/m²** kohta.

**Pakkuda saavad vaid füüsilised isikud.**
**Pakkumuste esitamise kuupäev on 8. november 2021.**
Hoonestusõiguse enampakkumise ning hoonestusõiguse seadmise tingimustega on võimalus tutvuda Rakvere linna veebilehel valides **Olulised viited** alt **Hanked**.

Lisainformatsioon Mati Jõgi, linnavaraspetsialist,
tel.: 322 5883, 5255167 / mati.jogi@rakvere.ee

**RAKVERE LINNAVALITSUS KUULUTAB VÄLJA AVALIKU KIRJALIKU ENAMPAKKUMISE KINNISTU HOONESTUSÕIGUSEGA KOORMAMISEKS**

Enampakkumise teel koormatakse Rakvere linna kinnistu aadressiga Parkali tn 9a.

Hoonestusõigus seatakse **50 aastaks** ja enampakkumise alghinnaks on **65 €/m²** kohta.

**Pakkumuste esitamise kuupäev on 28. oktoober 2021.**
Hoonestusõiguse enampakkumise ning hoonestusõiguse seadmise tingimustega on võimalus tutvuda Rakvere linna veebilehel valides **Olulised viited** alt **Hanked**.

Lisainformatsioon Mati Jõgi, linnavaraspetsialist,
tel.: 322 5883, 5255167 / mati.jogi@rakvere.ee

# Mis on nelja aasta pärast Rakveres paremini kui praegu?

Kuulutaja andis sõna kõigile Rakvere linnas kandideerivate erakondade ja valimisliidu linnapeakandidaatidele ja palus selgitada, mis oleks nende erakonna valimisvõidu korral maakonnakeskuses nelja aasta pärast oluliselt paremini kui praegu.

Sotsiaaldemokraadid

## Laila Talunik

Sotsiaaldemokraatlik erakond

Rakvere on linn, kus ei sallita endast väiksemate, nõrgemate või lihtsalt teistmoodi vaadetega inimeste kiusamist – ei anonüümselt sotsiaalmeedias ega avalikel üritustel. Linnajuhid on ise enda käitumisega eeskujuks. Linnas on turvalisem elada, sest juba omavalitsuse tasandil tegeletakse perevägivalla ennetustööga.

Linna avalikus ruumis on rohkem kunstiteoseid, mis panevad aluse loovale mõtlemisele ja värsketele uutele ideedele. Meil toimub eriilmelisi sündmusi, mis toovad Rakverre inimesi üle Eesti. Oleme rajanud rohealadele mõnusaid istumis- ja vaba aja veetmise kohti, kus inimestel on hea olla. Rakvere noortel on uus, päris oma koht, kus on neil hea aega veeta. Oleme koostanud koolidele renoveerimisplaani, mille alusel hakatakse haridusasutusi korrastama. Rakvere linna inimesed on kaasatud päriselt linnajuhtimisse ja toimib regulaarne infovahetus.

Kõigi nende lubaduste ja veel teiste, mis on kirjas programmis, realiseerumisel on Rakvere linn omasuuruste linnade hulgas parim valik elamiseks.

ISAMAA

## Mihkel Juhkami

Isamaa

Kui Isamaa erakond valimised võidaks, ei juhtu veel iseenesest midagi, kuna ilmselt ei saa Rakveres keegi volikogus 11 mandaati 21-st. Kokku tuleb leppida vähemalt ühe-kahe teise erakonnaga, et ühiselt need järgmised neli aastat valitseda. Ja kui see õnnestub, siis loodetavasti korraldab kõnniteedel kevad-sügist prahi koristust ja talvist lumelükkamist tänavaäärsete majaomanike asemel linnavalitsus. Rakvere raudteejaama ümbrus ja sinna viivad teed saavad tänapäevasel tasemel korda tehtud. Rongile minnes ja rongilt tulles saab arvestada regulaarselt ka Jaama tänaval sõitvate mugavate linnaliini bussidega.

Loodame väga, et 2025.a. sügiseks on uksed avanud Arvo Pärdi kontserdimaja ning meie jalgpallipoisid, -tüdrukud ja rannavõrkpallurid saavad ka lumistel talvepäevadel treenida soojas sisehallis. Usume, et Rakvere on nelja aasta pärast veelgi ilusam ja hoolivam linn, kus meeldib elada nii noortel peredel, kui ka pisut eakamatel ja mida juhitakse üksmeeles ning kõigi arvamust ära kuulates.

Valimisliit RAKVERE HEAKS Kodulinna nimel!

## Andres Jaadla

Valimisliit Rakvere Heaks

Rakveres on 100 uut eluaset. Lennuki tänava piirkonnas on arendatud parkimisalasid, eluaseme- ja äripiirkondi. Toimib väikelennukite lennuväli. On suvine väliujula ja rannaala. Pikk 22 väljakut ümbritsev hoonestus on taastatud loomekeskuseks. Lastele ja noortele on loovusväljakud. Lasteaedades on rohkem sõimerühmi. Suurendatud on toetusi eakatele, ühistransport on pensionäridele tasuta. On küttepuude toetus. Toetakse Rakvere Haiglat. Linnas on kvaliteetset haridust pakkuv põhiharidusvõrk. Korteriühistutel on toetusprogramm ja leevendatakse ühistute parkimiskorraldust. Töötab ühtne tänavavalgustusvõrk, mis valgustab ka korteriühistute parkimisalasid.

Valminud on Arvo Pärdi Muusikamaja, Jalgpallihall ja Vallimäe Vabaõhukeskuse purikatus. Väärtustatakse ettevõtlust. Suurendatakse toetusi linna esindusmeeskondadele. Linn on kestlik ja roheline. Kaasatud on investeeringuraha Euroopa Liidu projektidest „Kliimaneutraalne Rakvere 2035“ raames. Uuendatud on Seminari tänav ja seda ümbritsev linnaruum, renoveeritud on Jaama ja Küti tänava piirkond, Tartu tänaval on kõnniteed ja arendatud on kergliiklusteid.

Reformierakond

## Liivika Toming

Reformierakond

Seisame ühtse meeskonnana avatud, läbipaistva, kaasava ja kogukonda toetava omavalitsuse eest.

- Tasakaalukas ja väärikas linnajuhtimine.
- Iga inimene on väärtus.
- Kutsuv elukeskkond uuteks algatusteks ja julgeteks ettevõtmisteks.
- Mitmekesine kultuur ja atraktiivne sihtkoht.

Korraldame konkursi parima linnajuhi leidmiseks, teeme ettepaneku siduda lahti linnaametnike palgad alampalgamuutustest. Toetame noori perekondi, tagame sünnitoetuse tõusu ning seisame hea tasuta lasteaia koha eest. Võtame selge vastutuse erivajadustega inimeste vajalike teenuste korraldamisel ning loome innovaatilised lahendused eakate seltsielu parandamiseks. Viime lõpuni prioriteetsete kergliiklusteede remondi, loome paremad ühistranspordivõimalused ning taastame „Kaunis kodu“ konkursi linnaruumis. Tagame parimad vabaaja- ja sportimisvõimalused. Koostöö tõhustamiseks ja aktiivseks infovahetuseks korraldame ettevõtjate ümarlaua. Jätkame Nortsu tee ja Narva tänava arendamist.

Vali paremini hoitud Rakvere – iga inimene on väärtus!

EESTI 200

## Rainer Miltop

Eesti 200

Eesti 200 on tulevikku vaatav visiooniga erakond. Ajal kui igapäevaelu korrastada, tuleb näha ka pikemat plaani. Meil on julgus ja kindel tahe viia Rakveres ellu muutused.

Teeme sinu koduümbruse korda ning loome jätkusuutliku linna, mille üle uhkust tunda. Seminari tänava lähiümbruses elab üle veerandi Rakvere linna elanikest, kuid tänav näeb välja nagu Tallinn-Tartu maantee. Ehitame Seminari tänava lineaarpargi, mis loob koduse ja inimsõbraliku keskkonna kõigile. Kaob transiitliiklus. Koju suunduvad sõidukid saavad jalutajaid ja mänguhoos olevaid lapsi segamata oma maja ette jõuda.

Ettevõtjad on, kes tegelikult raha linnajuhtimiseks toodavad läbi makstavate maksude. Lugupidamine ja koostöö ettevõtjatega on kriitilise tähtsusega.

Loome ettevõtluse- ja kogukondade mõttekojad, et ühiselt jõuda parimate lahenditeni ja arvestada Rakvere elanike tahtega. Loome kõigiga arvestava ja turvalise liikluskeskkonna.

Valgustame targalt nii tammikus kui linnametsas olevad jalutusrajad, luues meeldiva, hubase ja valgusreostuseta keskkonna.

Tahame, et saaksid öelda: Rakveres olen ma õnnelik.

EESTI KONSERVATIIVNE RAHVAERAKOND EKRE

## Anti Poolamets

Eesti Konservatiivne Rahvaerakond

Nelja aasta pärast on Rakvere taastanud väärika maakonnapealinna maine ja vabanenud peale surutavast homopealinna kuvandist. Linn on lahti saanud korruptiivse valitsemise taagast ning korruptsioonikuritegudes süüdi mõistetud isikuid enam ei edutata.

Linna teed on oluliselt paremas korras ning uue hingamise on saanud ajalooline turuhoone ning kultuuri käsutusse on antud endine KITi klubi.

Rahvuslus ja eestimeelsus on jälle au sees ning rumalate ideoloogiate domineerimise aeg on möödas.

Rakvere on peresõbralik linn, kus lapsed ja lapsevanemad tunnevad ennast hoituna. Linna on lisandunud hulk mänguväljakuid ning nende hulgas ka selliseid, mida tullakse imetlema üle Eesti.

Rakvere Keskväljak on saanud uue hingamise – seal on talvel uisuväljak ning linnust külastavad turistid tulevad maailma suurimat liivakella imetlema.

Noorte ja pensionäride liikumisharjumised on muutunud paremaks, sest linn on panustanud noorte huviharidusse ja seenioride tervisekoolitustesse.

Arukas ja aus juhtimine ning hooliv suhtumine on see, mille nimel Eesti Konservatiivne Rahvaerakond töötab, sest meie armastame Eestit.

rohelised

## Mart Viisitamm

Eestimaa Rohelised

Mandaatide arvu osas ei võida Eestimaa Roheliste erakond nendel valimistel kindlasti. Roheliste nimekirjas on ainult kaks kanditaati, kuigi väga tublid. Ka absoluutse häälteenamuse korral saame ainult kaks kohta volikogus. Samas on 21-kohalises volikogus juba 2 kohta piisav, et oleks võimalik osaleda koalitsoonilepingu koostamisel ja ka linnavalitsuse tegevuses. Rohelistega koalitsioonis oleks Rakvere valitsemine kindlasti tunduvalt hoolivam ja rohelisem. Me kehtestame tasuta ühistranspordis sõitmise õiguse kõigile linnakodanikele, nõuame raierahu kehtestamist ning pesitsusrahust kinnipidamist. Koolides ja lasteaedades pakume toiduks alternatiivina taimset toitu ning toetame mahetootjaid nendelt mahetooret ostes. Teeme ettevalmistusi maaküttel põhinevale kaugküttele üleminekuks. Nõuame keskkonnahoidlikke riigihankeid. Kompenseerime ühe huviringi lastele maksumusega kuni 50 eurot. Rajame oluliselt rohkem kergliiklusteid ning laiendame jalgrattaga liikumise võimalusi kesklinnas.

Keskerakond

## Triin Varek

Keskerakond

Keskerakond Rakveres toetab kaasavat ja läbipaistvat linnajuhtimist ning kogukonna ühendamist, st kuulata kogukonna arvamusi linna arendamisel, milleks on oluline rakendada nii kaasamiskava kui kaasava eelarve põhimõtteid. Soovime võtta rohkem kasutusele nüüdisaegseid, energiasäästlikke ja rohelist mõtteviisi toetavaid linnaruumi lahendusi, milleks on oluline koostada rohealade kava, kliima- ja energiakava; leida võimalusi kogukonnaaedade loomiseks, mis on korterelamutes elavate inimeste soov. Arvo Pärdi nimelise muusikamaja ehitus on jätkuvalt prioriteet. Rekonstrueerime haridusasutuste hooned, tõstame ranitsa- ja sünnitoetust, võimaldame tasuta linnatransporti alates 65. eluaastast ning üheks suvekuuks, kui laps aias ei käi, kaotame lasteaia kohatasu maksmise ning jätkame tasuta hommikusöökide pakkumist hoius ja aias ning pakume hommikuputru koolides. Oluline on toetada uute spetsialistide tööle asumisel linnas neid renditoetusega. Jätkame linna tänavate ja teede rekonstrueerimist, nii et liiklemine oleks turvaline nii jalakäijatele kui jalgrattaga liiklejatele jpm.

# EINO VAHER, 144. EKRE

**Eino Vaher, 24-kordne Lääne-Virumaa malemeister. Eelmistel Rakvere volikogu valimistel kandideerisite üksikkandidaadina ja kogusite 57 häält. Nüüd EKRE?**

Nii oli. Kahetseda pole küll midagi. Vahva oli ihuüksi kõigi nende parteide ja valimisliitude vastu sarved kokku lüüa. Aga aitab, las mõni noorem ja rikkam proovib ka. Minult võib mõnes õdusas kohvikus tassikese kohvi eest alati head nõu saada. Aga mitte liialt kalli kohvi. Liialt kallis kohv mulle eriti ei maitse.

Mulle meeldib EKRE! Pean seda kõige sinimustvalgemaks, kõige ausamaks ja julgemaks erakonnaks. Kasvõi vastuseis sageli põhjuseta ja õigustamata koroonapiirangutele. Kirjutan kahe käega alla. Isiklikud kokkupuuted muidugi ka. Toimetan EKRE lehes malenurka. Aarne Mäega teeme linna peal ühiseid jalgrattasõite. Mõlemad Poolametsade tüdrukud käivad Vinni- Pajusti Gümnaasiumis maleringis. Mõned aastad tagasi tegime lastele Kulina mõisas toreda malelaagri, kus lapsed ratsutada ja heinapallidel hüpata said.

**Endast ka.**

Olen abielus, kolm last. Kaks vanemat elavad Tallinna külje all. Vanem poeg Mihkel tegutseb IT alal ja tütar Birgit on arst. Noorem poeg Indrek läks mõned kuud tagasi kaitseväkke. Sportlik poiss, poksib ja mängib Tarvases jalgpalli. Endal on kõrgharidus. 1989. aastal lõpetasin tollase TPI majandusteaduskonna tööstuse planeerimise erialal. Kakskümmend aastat müüsin mobiiltelefone. Siis hakkas peas vasardama, et kas jäängi eluks ajaks ühele ametikohale. Lahkusingi töölt, enam-vähem põhjuseta. Ega mul tol hetkel tagataskus midagi polnudki.

Kirjutasin ühe raamatu. Seisis kümmekond aastat sahtlis. Vahepeal mõtlesin, et ei annagi teda välja. Milleks seda üldse vaja on? Milleks ennast avalikult alasti võtta? Siis saabus aga jälle koroona koos oma piirangutega. Tuli endalgi töölt eemale jääda. Kraamisin raamatu sahtlipõhjast välja, silusin teda siit-sealt, kirjutasin uue lõpu ja võtsin ühendust koolivend Sven Kivisildnikuga. Tema mulle igatpidi abiks olnud ongi. Olen väga tänulik! Praeguseks on asjad niikaugel, et kohe peale valimiste lõppu on trükisoe „Päike on alles“ suurte kastidega saabumas. Peab turundusega tegelema hakkama. Tundub, et igav ei hakka.

Igapäevaselt õpetan kümnes koolis ligi kahesajale lapsele malet. Ei taha kuidagi hoobelda, aga pean seda maailma mõnusaimaks tööks. Tore on jälgida, kui iga laps läheb tunnist ära natuke targemana. Male on hariv ja mõtlemise kiirust, loogilist ning virtuaalset mõtlemist arendav mäng. Kaunis ja ajalooline mäng ka. Olen kogu aeg rääkinud, et malet on võimalik õpetada mõnusalt ja lahedalt. Nüüd pean lihtsalt oma sõnu tõestama.

**Mida valituks saades kavatsete korda saata?**

Kui valitakse, tuleb minna. Kõike ei jõua ära rääkida, paljud ettepanekud on programmis kirjas. Laste igakülgne õige areng on muidugi kõige tähtsam. Rohkem häid raamatuid (ja ikka õiges järjekorras!), loodust, liikumist ja sporti. Natukenegi vähem sõltuvust tekitavaid arvutimänge ja nutitelefone. Mida konkreetsemalt korda saata, ma veel öelda ei oska. Olen lastele korraldanud kümneid malelaagreid ja turniire. Pean ennast loominguliseks inimeseks. Mõned asjad tulevad mul kuidagi iseenesest. Küll ma midagi välja mõtlen.

*Liivi Heinla – aasta gümnaasiumiõpetaja 2021 Lääne-Virumaal – on vastu võtmas õnnitlusi Kadrina keskkooli direktorilt Arvo Panilt. Foto: VIROL*

# Õpetajad võtsid vastu tänu ja tunnustuse

Septembrikuu viimasel päeval tunnustas Lääne-Viru Omavalitsuste Liit Sõmeru keskusehoones maakonna õpetajaid ning kuulutas välja aasta õpetaja 2021 tiitlid.

Katrin Uuspõld

Aasta õpetaja 2021 tiitli gümnaasiumiõpetaja kategoorias võttis vastu Kadrina keskkooli õpetaja Liivi Heinla, kelle õpilased on suurepäraseid tulemusi saavutanud aineolümpiaadidel ja konkurssidel. Samuti on Heinla organiseerinud usinalt teatri ühiskülastusi nii õpilastele kui kolleegidele, korraldanud lugemisseminare, emakeelekonverentse, hõimupäevade kontserte, andnud koos kolleegidega välja Kadrina lugemiku kolm osa. Eelmine õppeaasta oli tema jaoks Kadrina koolis viimane – armastatud õpetaja läks pensionile.

„Ära tuleb minna siis, kui kõik veel imestavad ja ütlevad, et ära mine! Mitte siis kui kõik mõtlevad: miks ta juba ei lähe!“ ütles Liivi Heinla sõbralikult naerdes ja teatas, et naudib nüüd pensionipõlve. Ta on kolinud tagasi ülikoolilinna, kus elab ka poja pere ning on nüüd vanaema rollis lastelastele lähemal.

Ta tunnistab, et aeg läheb ruttu – pensionäril on ju nii kohutavalt kiire! „Alles oli draamafestival, alles oli Prima Vista. Käisin seenel. Kõndimise äpp kiidab iga päev, et juba on sammud täis,“ loetles Liivi Heinla. „Ma ei ole saanud ammu märgata aastaaegade vaheldumist nii nagu praegu – seista vahtra all ja lasta lehtedel enda peale langeda, vaadata köögiaknast välja ja näha, kuidas pihlakas leegitseb.“

„Loomulikult oli koolis ilus aeg ja töö. Oli ka raske, aga rohkem ikka ilus!“ võttis kokku auhinnatud pedagoog. Õpetajaametit ta päris maha pannud ei ole – Üleilmakoolis on tal kaks õpilast, kellega Skype í vahendusel Hollandisse ja Ameerikasse tunde teeb. „Õpilased on ema poolt eestlased, isa poolt välismaalased ja nende emad tahavad, et nad eesti keelt oskaksid. Minu jaoks on see uus väljakutse, sest see on teistmoodi kui eesti koolis õpetades,“ rääkis Liivi Heinla.

Edvin Lips sai tunnustuse kahes kategoorias: aasta huvialaõpetaja ning koos abikaasa Aime Lipsiga ka haridusperena. Mõlemad abikaasad on töötanud Lääne-Virumaa erinevates huvikoolides üle kahekümne aasta. Edvin Lips õpetab kaheksat puhkpilli, Aime Lips klaverit, muusikaajalugu ja on kontsertmeister.

„Tunnustusi on ka varem olnud ühekaupa, aga tänavu tulid kõik korraga,“ nimetas Edvin Lips, kes on sel aastal ühtlasi ka Lääne-Virumaa kultuurkapitali pedagoogi tunnustuspreemia laureaat.

„Eks need tunnustused tulevad sedamööda, kuidas lapsed konkurssidel esinevad,“ märkis Lips ja lisas, et edukal esinemisel on oluline roll ka kontsertmeistril. Tema õpilaste kontsertmeistriks on abikaasa Aime.

Kodus ühist musitseerimist ei ole Lipsidel viimasel ajal ajanappusel ette tulnud, küll on teinud nad seda varem. „Aga eks me õpilastest ja muusikast ikka kodus ka räägime,“ nimetas Edvin Lips.

„Kadrinas on mitme pere puhul nii, et ühest perest õpib minu juures mitu last,“ rääkis Edvin Lips. „Rõõm on sellest, kui näen, kuidas õpilased arenevad. Kui näen, et nad lähevad edasi orkestrisse mängima.“

Näiteks Kunda orkestris on pea kolmandik Edvin Lipsi endiseid ja praeguseid õpilasi.

Maakondliku elutööpreemiaga tunnustati Ingrid Vaikmaad-Kadrina Keskkoolist, kes on valdkonnas töötanud 1975. aastast.

Ingrid Vaikmaa on juhina süsteemne, strateegiline ja analüüsiv. Ta on aastaid juhtinud Lääne-Virumaa õppealajuhatajate aineühendust, osalenud üleriigilistes diskussioonides, jagades Kadrina Keskkooli kogemust ja parimaid praktikaid.

## Aasta õpetaja 2021 laureaadid

**VABARIIKLIKUD KATEGOORIAD**

**Gümnaasiumiõpetaja**
Liivi Heinla (Kadrina keskkool)

**Hariduse sõber**
Ave Oppo (RRG)

**Huvialaõpetaja**
Edvin Lips (Rakvere muusikakool)

**Klassijuhataja**
Greete Toming (Haljala kool)

**Klassiõpetaja**
Terje Kaldaru (Tamsalu gümnaasium)

**Kutseõpetaja**
Janne Toom (Rakvere ametikool)

**Lasteaiaõpetaja**
Heli Mägi (Tapa lasteaed Pisipõnn)

**Põhikooli aineõpetaja**
Raili Veelmaa (Rakke kool)

**Tugispetsialist**
Anu Sepajõe (Rakvere põhikool)

**Õppeasutuse juht**
Ene Nool (Rakvere Rohuaia lasteaed)

**MAAKONDLIKUD KATEGOORIAD**

**Elutöö preemia**
Ingrid Vaikmaa (Kadrina keskkool)

**Hariduspere**
Aime ja Edvin Lips (Kadrina Kunstidekool)

**Noor õpetaja**
Liisa Allsoo (Tapa gümnaasium)

RAINER MILTOP

KRÕÕT NÕMMELA-MEHIDE

AARE RAAM

MARIKA KUNDLA

IVO TUPITS

HELLE KOMP

VEIKO KIVISILLA

SIRLI KAPPER

HELENE LUMI

ULVAR KAPPER

GERLI HEEK

PIRET KAARLÕP

AVE NUKKA

KAIE LEUSKA- KÖSTNER

Meil on julgus ja kindel tahe viia Rakveres
ellu vajalikud muutused.
Teeme sinu koduümbruse korda ning
loome jätkusuutliku linna, mille üle uhkust tunda.
Tahame, et saad öelda:
**“Rakveres olen ma õnnelik!”**

EESTI 200

# TAPA VALLAS VALI EKRE!

AIGAR PÕDER NR 101

LEO PIIRITS NR 102

KALJU SOOMERI NR 103

HEIKI HALLIK NR 105

REIN TALI NR 106

KOIT KESKÜLA NR 107

TOIVO KÄHARI NR 110

KATRIN ISSI NR 111

AARE MUTLI NR 112

JAANA KOTLI NR 116

101 AIGAR PÕDER
102 LEO PIIRITS
103 KALJU SOOMERI
104 LEMBIT UUSTALU
105 HEIKI HALLIK
106 REIN TALI
107 KOIT KESKÜLA
108 EIKI KALJUS
109 INGE TAMM
110 TOIVO KÄHARI
111 KATRIN ISSI
112 AARE MUTLI
113 IRINA KARU
114 HEIDY SILLASTE
115 MAI SILLASTE
116 JAANA KOTLI
117 LUULE AAVA
118 ELMAR AAVA
119 LILIAN PALGI
120 KAIDO PAULUS

EESTI KONSERVATIIVNE RAHVAERAKOND EKRE

MEIE ARMASTAME EESTIT!

# Elroni ohutusjuht: 2021. aasta esimese 8-kuuga on raudteel väga napilt pääsenud 43 inimest

2021. aastal on Elron fikseerinud 43 nappi pääsemist, kus liikluses osalejad on tähelepanematusest või liiklusreeglite rikkumise tõttu sattunud raudteel väga ohtlikku olukorda. Võrreldes 2020. aastaga on ohuolukordade arv kasvanud.

Aasta esimese 8 kuu jooksul on Elron fikseerinud Eesti raudteedel ja raudteede vahetus läheduses 43 nappi pääsemist, mis on pea poole rohkem kui aasta varem.

„Nii jalakäijad kui ka sõidukid ületavad raudteed viimasel hetkel. Kui sõiduteed ületades on kombeks vaadata vasakule-paremale, siis raudtee ülekäigu- ja ülesõidukohtades see liiklusreegel justkui ununeb. Rongi pardasalvestuste andmete põhjal on paljudel liikluses osalejatel tähelepanu nutiseadmel, kasutatakse kõrvaklappe ning kantakse peas kapuutsi ega vaadata ka vasakule-paremale nagu on kombeks sõidutee ületamisel. Jalgratturid ei tule sageli raudtee ülesõidukohas rattalt maha ning jätkuvalt on ka sõidukijuhte, kes eiravad raudtee ülesõidu kohas punast fooritult ega jää stop-märgi juures seisma – need on tahtlikud liiklusreeglite rikkumised, kus traagilisest õnnetusest jääb sageli puudu vaid mõni sekund," kirjeldas Elroni ohutusjuht Natali Aosaar.

Videosalvestusi analüüsides tekib tal sageli küsimus: kas need inimesed sel hetkel said aru, kuivõrd halvasti oleks võinud nende ja nende lähedaste päev lõppeda? „Kuna uurimise all on ka juhtumid, mis kahjuks nii õnnelikult ei lõpe, siis tean, et napikat ja õnnetust eraldavad üksteisest vaid sekundid," tõdes ohutusjuht.

Ta lisas, et eriti kurvastav on see, et jätkuvalt ületavad nii täiskasvanud kui ka lapsed raudteed selleks mitte ettenähtud kohtades ning lapsed mängivad raudtee vahetus läheduses adumata, et mänguhoos võib tähelepanu hajuda.

„Pahatahtlike mängude – nagu rongide kividega loopimise kõrval, millest meie rongijuhid teavitavad ka politseid – on sel aastal järjest enam märgata ka olukordi, kus lapsed mängivad raudtee vahetus läheduses, arvestamata, et mänguhoos võib tähelepanu hajuda ning oht õnnetusse sattuda suureneda. Raudtee ei tohiks olla ei jalakäijale liikumisrajaks ega mängupiirkonnaks – nii nagu me ei veeda aega maanteel, et tohiks ka raudtee läheduses tegeleda ühegi teise tegevusega peale raudtee turvalise ületamiseta," rõhutas Elroni ohutusjuht.

Aosaar juhtis tähelepanu, et raudteed ületades on oluline arvestada, et rongi pidurdusteekond on väga pikk: olenevalt ilmaoludest ja rongi pikkusest on rongi pidurdusmaa täieliku seismajäämiseni ligi 10 korda pikem kui autol ehk näiteks 50km/h kiiruse juures 150-200 meetrit, suurema kiiruse puhul veelgi pikem. „Seetõttu ei ole jalakäijal ega autol valikut – rongile tuleb teed anda ning raudteed ületades alati veenduda, et rong ei ole lähenemas!" nentis Natali Aosaar.

Ta lisas, et rongid lasevad alati vilet nii jaamast väljudes kui ka enne raudtee ülekäigu- või ülesõidukohale lähenemist, samuti enne suuremaid kurve, kus nähtavus võib olla piiratud, et anda enda liikumisest lisaks märku.

**Kuulutaja**

# Oktoober on keelatud ja ohtlikest esemetest loobumise kuu

Päästeamet, politsei- ja piirivalveamet, kaitsepolitseiamet ja prokuratuur kutsuvad üles inimesi teavitama nende valduses olevatest loata relvadest ning lõhkematerjalist. Kampaania eesmärk on vähendada kodudes leiduva ohtliku lõhkematerjali ning seadusega keelatud relvade hulka, aga ka meelde tuletada, et lõhkematerjali ning relvade vabatahtliku loovutamise eest ei karistata.

Maailmasõdadest on nii Eesti maapõue kui ka kodudesse ja taludesse jäänud hulganisti relvi, laskemoona ning lõhkematerjali, mis võivad ühel või teisel viisil varem või hiljem inimeste kätte sattuda. On oluline teada, et nende hoiustamine ja käitlemine on ebaseaduslik, kuid vabatahtlikule loovutamisele karistust ei järgne. Koju jäänud ohtlikke esemeid saab kartmata karistust loovutada mitte ainult oktoobrikuus toimuva kampaania vältel, vaid ka muul ajal.

„Kui enamasti jõuavad ebaseaduslikud relvad või info nende käitlemisest politseinikeni tähelepanelike naabrite abil või siis mõne raske õnnetusjuhtumi või süüteo tagajärjel, siis nüüd tuletame taas meelde, et kõigil on võimalus nende valduses olevad ohtlikud ja ebaseaduslikud esemed politseile üle anda enne, kui midagi traagilist juhtub," rääkis politsei- ja piirivalveameti politseileitnant Riita Proosa. Proosa tõi välja, et ka lahkunud vanaisa jahirelva hoidmine mälestusesemena on ilma loata keelatud.

Kõige sagedamini leitakse lõhkematerjali kevadeti ja sügiseti metsas seenel ja marjul käies, põldu harides, vanu maju renoveerides ja nende ümbrust korrastades. „Võib tunduda, et vana ja roostes lõhkekeha on kaotanud oma jõu ning on ohutu, kuid tegelikkus on vastupidine – ka selle liigutamine võib kaasa tuua traagilised tagajärjed," hoiatas Põhja-Eesti pommigrupi juhataja Raido Taalmann. Mitte mingil juhul ei tohi lõhkeainet, detonaatoreid, lõhkekehi, relvi ja laskemoona ise päästekomandosse või politseijaoskonda viia. Ohtlikust leiust tuleb koheselt teavitada häirekeskust helistades numbril 112. Häirekeskus edastab info politseile või demineerijatele, kes tulevad kohale ning ohtlikud ja keelatud esemed ära viivad.

*Maailmasõdadest on nii Eesti maapõue kui ka kodudesse ja taludesse jäänud hulganisti relvi, laskemoona ning lõhkematerjali. Nende hoiustamine ja käitlemine on ebaseaduslik, kuid vabatahtlikule loovutamisele karistust ei järgne. Foto: Päästeamet*

„Nii jäänuks suure tõenäosusega olemata ka hiljutine sündmus Jõgevamaal, kus 77-aastase mehe valduses olnud lõhkematerjal plahvatas ning eakat meest raskelt vigastas. Sama vahejuhtumi edasise uurimise käigus ilmnes aga teinegi murettekitav teadmine, et mees hoiustas oma kodus lisaks lõhkematerjalile veel ka kaheksat ebaseaduslikku tulirelva ja laskemoona. Need mõistagi võeti politseisse hoiule ning asjaolude selgitamiseks alustati kriminaalmenetlust," märkis politseileitnant lisades, et see sündmus ilmestab väga selgelt, kui ohtlikud on relvad ning lõhkematerjal oskamatu inimese käes, kelle tõttu võivad ohtu sattuda nii kõrvalised inimesed kui ka sündmuskohale appi tulnud ametnikud.

Mulluse kampaania käigus kogusid päästeameti pommigrupid ja PPA ühtekokku 17,5 kilogrammi lõhkeainet, 2,65 kilogrammi püssirohtu, ühe õppeotstarbelise lõhkevahendi, 46 ühikut pürotehnikat, 230 detonaatorit, ühe tankitõrjemiini, kaks käsigranaati ja kaks mürsku, 49 tulirelva, ligikaudu 31 000 erineva kaliibriga padrunit, signaalrakette, lõhkepakette, haavleid ning erinevaid relvaosi.

**Kuulutaja**

# Peavalu leevendamiseks pole üht kindlat ja kõigile sobivat ravi

Peavalu on sage ja salakaval tervisemure ja ei ole olemas kahte ühtmoodi peavaluga patsienti või universaalset valuvaigistit, mis kõikide inimeste peavalu leevendaks. Apteeker jagab soovitusi, kuidas peavalu leevendada ja millal tuleks abi saamiseks pöörduda arsti poole.

Tartu Sõbra Benu apteegi proviisori Astrid Oolbergi sõnul on peavalu sage mure, millele apteegist leevendust otsitakse. „Peavalu võib olla nii ühekordne ja äge, kui ka pikaajaliselt piinav tervisemure. Esmakordse väljakannatamatu peavalu korral tuleks koheselt pöörduda abi saamiseks arsti poole. Kui aga peavalu on tekkinud stressist, pingetest kaelas ja õlgades, tuuletõmbest või muu leebema peavalu korral, siis saab abi eelkõige õiges annuses sobivast valuvaigistist," selgitab Oolberg ja lisab, et sobiva annuse väljaselgitamiseks tuleb tähelepanelikult lugeda ravimi infolehte või pidada nõu apteekriga.

Oolbergi kogemus apteegis peavalu patsiente nõustades on näidanud, et üks toimeaine on mõne patsiendi puhul efektiivsem kui teine ning ta julgustab inimesi endale sobiva leidmiseks erinevaid preparaate proovima. Lisaks leiab proviisori sõnul apteegiriiulitel preparaate ka vägijoogiga liialdamisest tekkinud peavalu ja kehva enesetunde parandamiseks.

## Äge ja krooniline peavalu

Ageda ja väljakannatamatu peavaluga tuleks põhjuse väljaselgitamiseks koheselt pöörduda arsti poole. „Krooniliste peavalude, näiteks traumajärgse valu, kobarpeavalu või migreeni puhul on üldjuhul on inimene käinud murega, kas perearsti või eriarsti juures ja saanud oma diagnoosile vastava ravi," räägib proviisor ning julgustab inimesi sageli koormava tugeva peavaluga arsti poole pöörduma.

„Lisaks on krooniliste peavalude käes kannatajate aitamiseks valuarstid, kes analüüsivad patsiendi olukorda ja püüavad mitmete visiitide käigus leida patsiendile parima valu leevendamise lahenduse," toob proviisor näite valuravi võimalusest.

## Alusta lõdvestumisest

Peavalu ei ole proviisori sõnul enamasti võimalik ära hoida, eriti kroonilist peavalu ning seepärast soovitab ta alustada valu leevendamist lõdvestumisest. „Minu esimene soovitus on vältida või vähendada sundasendis olemist, mis ohustab ühtviisi nii kontoritöötajaid, autojuhte, liinitöötajaid ja paljusid teisi, kelle töö iseloom sundasendis olemist dikteerib. Sundasendeid soosiva töö puhul tuleks iga puhkepausi ajal lihased lõdvestada ja lihaspingeid leevendavaid harjutusi teha," soovitab Oolberg ning lisab, et puhkus, hämar või pime ruum ja jalutuskäigud värskes õhus aitavad lõdvestuda ning teevad igal juhul head. Lisaks on lihaspingete vähendamisel häid tulemusi näidanud ka punktmassaaž ja aroomiteraapia.

Apteeker rõhutab, et lisaks lihastele on oluline lõdvestada ka oma vaimu. „Lihtne on öelda, et vältige stressi ja ülemõtlemist, kuid soovitan siiski vaimse ülepinge vältimiseks ja leevendamiseks näiteks püüda stressitekitavas teemas uusi vaatenurki leida või püüda oma suhtumist muuta," soovitab Oolberg.

Pingepeavalu tekkimises võib oma roll olla ka toitumisel. „Näiteks kohvi ja tee joomist tasub sel juhul piirata ning lisaks võib peavalu tugevamaks muuta ka vürtsikas toit," toob apteeker välja toiduaineid, mida peavalu korral vältida ja piirata ning soovitab juua eelkõige puhast vett.

**Kuulutaja**

# ISAMAA RAKVERE LINNA KANDIDAADID

213 Mihkel Juhkami

214 Anne Nõgu

215 Kert Karus

216 Sven Hõbemägi

217 Üllar Saaremäe

218 Neeme-Jaak Paap

219 Roman Kusma

220 Tõnis Pruler

221 Tauno Toompuu

222 Heli Kirsi

223 Joonas Ljaš

224 Marko Pomerants

225 Ain Suurkaev

226 Liis Otstavel

227 Tarmo Terav

228 Anti Palmi

229 Riina Männik

230 Viljar Vissel

231 Pille-Ruth Kukemilk

232 Kristo Laadre

233 Riina Rillo

234 Arvo Kübar

235 Lea Pilme

236 Arno Kangur

237 Tarmo Mikkal

238 Ingrid Pärnamäe

239 Kalvi Jõesaar

240 Ireen Lumila

241 Almar Köök

242 Aivar Kukk

243 Andres Kert

244 Kristi Jõemets

245 Urmas Asi

246 Gunnar Viese

247 Eduard Salmistu

ISAMAA

# Grossi TOIDUKAUBAD

**Tähelepanu! Vastavalt turusituatsioonile võivad hinnad veel alaneda!**

# SOODUSPAKKUMISED!

**8. - 21. oktoober**

## NÄDALAPAKKUMISED 8. - 14. oktoober

**Supiliha**
kg
~~1.96~~ **1.64**

**Seajalg**
kg
~~1.36~~ **0.98**

**Sibula grillvorst**
kg
~~3.68~~ **2.98**

**Poolsuitsuvorst Mozzarellaga**
kg
~~4.48~~ **3.78**

**Jaanisink**
(viilutatud)
150 g
~~1.48~~ **1.08**
7.20 €/kg

**Marineeritud kana**
kg
~~6.68~~ **5.88**

**Lihasalat**
kg
~~4.08~~ **3.68**

**Õunastritsel**
kg
~~3.68~~ **2.98**

**Rullpizza**
kg
~~3.98~~ **2.98**

**Peened verivorstid Ehe**
330 g
Rannarootsi
~~1.94~~ **1.58**
4.79 €/kg

**Sardell Maks&Moorits 77,7%**
500 g
Atria
~~2.84~~ **2.04**
4.08 €/kg

**Suitsukanakuubikud**
300 g
Tallegg
~~2.48~~ **2.08**
6.93 €/kg

**Suitsutatud kaelakarbonaad**
(viilutatud) 135 g
Nõo Lihavürst
~~1.74~~ **1.44**
10.67 €/kg

**Vürtsikilufilee Briis**
al. 120 g
3 sorti
al 9.25/kg
~~1.98~~ **1.48**
al 9.25 €/kg

**Heeringas Abba**
al 230 g / al 110 g
2 sorti
~~1.98~~ **1.64**
al 14.26 €/kg

**Keefir Hellus**
1 kg
Tere
~~0.98~~ **0.78**

**ÖKO Mahetäispiim**
4,0 - 4,4%
1 l
~~1.04~~ **0.88**

**Juustusnäkk**
lambaläätsega
200 g
~~2.28~~ **1.88**
9.40 €/kg
A+ A

**Valgehallitusjuust Castello Danish**
125 g / 2 sorti
al ~~2.44~~ **1.98**
15.84 €/kg

**Piimajook Aasa**
2,3%, 450 ml
2 sorti
~~0.98~~ **0.78**
1.73 €/l

**Kohuke Saare toffe**
multipakk (7+1)
8 x 40 g
~~2.58~~ **2.18**
6.81 €/kg

**Jogurtijook Gefilus**
laktoosivaba
4 x 100 g
2 sorti
~~1.58~~ **1.18**
2.95 €/kg

**Kondenspiim suhkruga Jaani**
250 g
Polven Foods
~~1.38~~ **0.99**
3.96 €/kg

**Fazeri Suur Kodusai**
500 g
~~0.78~~ **0.62**
1.24 €/kg

**Majonees Provansaal Lemmik**
300 g
~~0.78~~ **0.54**
1.80 €/kg

**Forellisupp Mamma**
300 g
~~2.44~~ **2.18**
7.27 €/kg

**Friikartul sakiline Avico**
750 g
~~2.18~~ **1.48**
1.97 €/kg

**Fit Mix D´aucy** (külmutatud)
400 g
2 sorti
al ~~1.04~~ AL **0.79**
1.98 €/kg

**Jäätis Idüll**
450 ml / 250 g
2 sorti
~~2.18~~ **1.54**
al 6.06 €/kg

**Laastmakaron Panzani Nouilles Fines**
500 g
~~1.58~~ **1.28**
2.56 €/kg

**OSTAME KOKKU:**
**VEISEID ja SIGU. Tel: 322 4699, 512 4699.**

# Grossi TOIDUKAUBAD

Vaata lisaks pakkumisi ja infot kaupluste kohta: www.grossitoidukaubad.ee

# SOODUSPAKKUMISED!

8. oktoober - 21. oktoober

**Kõrvitsapüree ning kanaroog riisi ja köögiviljadega Semper** (6kuud) 120 g
~~1.48~~ **1.08** 9.00 €/kg

**Tomatid Mõisaproua** 1 kg / 500 g 2 sorti
~~1.64~~ **1.24** 2.48 €/kg
~~1.98~~ **1.38** 2.76 €/kg

**Päevalilleseemned Y.E.S.** (röstitud, soolaga) 150 g
~~0.98~~ **0.74** 4.93 €/kg

**Must näkileib** (päevalilleseemnetega) 150 g Fazer
~~1.28~~ **0.94** 6.27 €/kg

**Ürdisool A.Vogel** 250 g 2 sorti
~~5.48~~ **4.08** 16.32 €/kg
~~4.18~~ **3.28** 13.12 €/kg

**Piimašokolaadi kompvekid Karl Fazer** 270 g / Fazer
~~4.98~~ **3.78** 14.00 €/kg

**Mandlid Premium Germund** 300 g
~~5.98~~ **3.88** 12.93 €/kg

**Tee Lipton Yellow Label** 25 x 2 g
~~1.18~~ **1.08** 0.04 €/tk

**Tee Greenfield** 25 pk x 2 g / 50 g 4 sorti
~~1.88~~ **1.34** 0.05 €/tk

**Kohv Araabika** 500 g
~~2.08~~ **1.98** 3.96 €/kg

**Ingverijook Ginger Duke** 0,75 l
~~6.78~~ **4.98** 6.64 €/l

**KPN vein Zensa Organic** 11,5% 0,75 l / 2 sorti **Tähelepanu! Tegemist on alkoholiga. Alkohol võib kahjustada Teie tervist.** PAKKUMINE KEHTIB KUNI 21.10

**KVV vein Barone Montalto Passivento** al 12,5%, 0,75 l 2 sorti **Tähelepanu! Tegemist on alkoholiga. Alkohol võib kahjustada Teie tervist.** PAKKUMINE KEHTIB KUNI 21.10

**KPN kvaliteetvahuvein Lacrima Baccus** Cava Bruto 11,5%, 0,75 l 2 sorti **Tähelepanu! Tegemist on alkoholiga. Alkohol võib kahjustada Teie tervist.** PAKKUMINE KEHTIB KUNI 21.10

**Liköör Baileys** Orig. Irish Cream 17%, 0,5 l **Tähelepanu! Tegemist on alkoholiga. Alkohol võib kahjustada Teie tervist.** PAKKUMINE KEHTIB KUNI 21.10

**Whisky Tullamore Dew Irish** 40%, 0,7 l **Tähelepanu! Tegemist on alkoholiga. Alkohol võib kahjustada Teie tervist.** PAKKUMINE KEHTIB KUNI 21.10

**Gin Kingsmill Ruby** 38%, 0,5 l **Tähelepanu! Tegemist on alkoholiga. Alkohol võib kahjustada Teie tervist.** PAKKUMINE KEHTIB KUNI 21.10

**Viin Finlandia Vodka** 40% 0,7 l **Tähelepanu! Tegemist on alkoholiga. Alkohol võib kahjustada Teie tervist.** PAKKUMINE KEHTIB KUNI 21.10

**Kreem Mixa** 50 ml / 2 sorti
~~7.88~~ **5.48** 109.60 €/l

**Raseerija Venus Classic** 1 tk
~~5.88~~ **4.48**

**Rull deodorant Adidas Pro Invisible** 50 ml 2 sorti
~~3.48~~ **2.08** 41.60 €/l

**Deodorant ja roll-on Neutral** al 50 ml 4 sorti
~~3.38~~ **2.48** al 49.60 €/l

**Šampoon ja palsam Puhas Loodus** (takjas) 250ml 2 sorti
~~1.98~~ **1.38** 5.52 €/l

**Vedelseep Palmolive Naturals** täitepakend 500 ml 3 sorti
~~2.18~~ **1.68** 3.36 €/l

**Dušigeel Dove Deeply Nourishing** 250 ml
~~3.14~~ **2.18** 8.72 €/l

**Beebiõli Johnson´s** 200 ml / 3 sorti
~~3.68~~ **2.58** 12.90 €/l PAKKUMINE KEHTIB KUNI 4.11

**Niisked salvrätikud Pampers** 52 tk / 2 sorti
al ~~1.78~~ **1.44** 0.03 €/tk

**Niiske tualettpaber lastele Smile** 44 tk
~~1.68~~ **1.18** 0.03 €/l

**Laste mähkmed Pampers Premium Care** (3, 4, 5) al 44 tk 3 sorti
~~15.98~~ **12.48** al 0.21 €/tk

**Lutt NUK Happy Kids** 0-6 kuud / 6-18 kuud 1tk
~~3.48~~ **2.28**

**Värvieemaldaja ja juuksevärv Color Naturals** 1tk erinevad toonid
~~3.98~~ **2.48**

**Küpsetuskotid Smile** 45 x 55 cm 2 tk
~~0.88~~ **0.58** 0.29 €/tk

**Mikrokiudlapid Vileda Style** 4 tk
~~5.48~~ **3.68** 0.92 €/tk

**Nõudepesuvahend Fairy** 900 ml 5 sorti
~~2.28~~ **1.68** 1.87 €/l

**Pesugeel Ariel** al 0,9 l 4 sorti
~~5.78~~ **3.68** al 3.35 €/l

**Pesuvahend Woolite** 0,9 l / 2 sorti
~~3.88~~ **1.98** 2.20 €/l

**Õhuvärskendaja Air Wick Botanica** 236 ml 2 sorti
~~4.48~~ **2.98** 12.63 €/l

**Puhastusvahend Ajax** Pure Home Apple 1 l
~~2.28~~ **1.84**

**Taskurätikud Zewa** Softis & Sensitive Aloe Vera 4-kihiline 80 tk karbis
~~1.88~~ **1.28** 0.02 €/tk PAKKUMINE KEHTIB KUNI 4.11

**Majapidamispaber Zewa** Wisch & Weg Design 2 rulli
~~3.98~~ **2.58** 1.29 €/rl PAKKUMINE KEHTIB KUNI 4.11

**Kiisueine Sheba** Craft 4-pakk (kodulinnuvalik kastmes) 340 g
~~2.38~~ **1.68** 4.94 €/kg

**Koeratoit Pedigree Junior** kanaliha tarrendis 400 g
~~1.24~~ **0.98** 2.45 €/kg

**GROSSI TOIDUKAUBAD Lääne-Virumaal: Rakveres:** TURU KAUBAMAJA, Laada 16, **A+**. Tel 324 4500; RAJA, Ilu pst 2, **A+**. Tel 322 4360; LY, Vilde 6, **B**. Tel 322 3250; JOOGID, Vilde 6a, **C**. Tel 322 3561; **Kadrinas:** Viru 9, **A**. Tel 325 5810; **Tapal:** TAPA KAUBANDUSKESKUS, Jaama 1, **A+**. Tel 327 0460; **Haljalas:** GEA, Võsu 5, **A+**. Tel 325 1270; **Kundas:** Kasemäe 12, **A+**. Tel 322 4700; **Tamsalus:** PILLE-RIIN, Tehnika 24, **A**. Tel 322 3925; **Väike-Maarjas:** Pikk 9, **A+**. Tel 326 1150; **Rakkes:** Faehlmanni 38, **B**. Tel 329 1356; **Vinnis:** EVE, Sõpruse 5, **B**. Tel 325 1550; **Tobia külas:** ELEKTRA, **B**. Tel 322 4746; **Aseris:** Tehase 23, **A**. Tel 337 3033. **Ida-Virumaal: Kiviõlis:** KEVAD, Keskpuiestee 33, **A+**. Tel 337 4500; **Kohtla-Järvel:** Outokumpu 13a, **C**. Tel 337 5000; KALEV, Kalevi 27, **A+**. Tel 337 4300; Virmalise 2, **C**. Tel 337 0700; **Ahtmes:** Maleva 23, **A+**. Tel 332 0633; Estonia pst 30a, **A+**. Tel 337 2888; **Iisakus:** Tartu mnt 55, **A+**. Tel 337 4000; **Jõhvis:** Tartu mnt 15a, **A+**. Tel 336 3200; **Vokas:** Narva mnt 5, **A**. Tel 332 7000; **Narvas:** Pähklimäe 2a, **A**. Tel 354 1441; Pähklimäe 6a, **A+**. Tel 354 0420; Rakvere 71, **A+**. Tel 354 0060; Tallinna mnt 52, **A**. Tel 357 0709; NARVA CENTRUM, Tallinna mnt 47, **A+**. Tel: 356 3350. **Jõgevamaal: Jõgeval:** Tähe 10a, **B**. Tel 776 2956; Pargi 1, **A+**. Tel 747 7050; **Mustvees:** Tähe 9, **A**. Tel 772 3700; **Põltsamaal:** Tartu mnt 1b, **A+**. Tel 772 3003. **Tallinnas:** Lastekodu 14, **A**. Tel 653 4000; Tammsaare tee 93, **A**. Tel 652 1111; Ehitajate tee 41, **B**. Tel 679 0666; Paasiku 2a, **A+**. Tel 602 3000; Ümera 13a, **B**. Tel 607 6888; Endla 53, **A**. Tel 658 7545; KOTKA KAUBAKESKUS, Paul Pinna 21, **A+**. Tel 609 9722; Kari 3, **A**. Tel 609 8380; Majaka 28a, **A**. Tel 659 0000; Väike-Ameerika 6, **B**. Tel 644 8260; Järveotsa tee 35b, **A+**. Tel 6 098 222; Randvere tee 115, **A**. Tel 660 5060; Kivila 26, **A+**. Tel 6077 500; Vikerlase 23, **A**. Tel 6004700; Mustamäe tee 41, **A**. Tel 6001700. **Raplamaal: Kohilas:** Viljandi mnt 3a, **A+**. Tel 489 2670; **Järvakandis:** Turu 1, **A**. Tel 489 4500. **Harjumaal: Maardus:** Keemikute 41, **A**. Tel 644 0599; **Haabneemes:** Kaluri tee 3, Viimsi vald, **A**. Tel 600 3000; **Kuusalus:** Mäe 1, **A+**. Tel 607 6000; **Loksal:** Rohuaia 6, **A+**. Tel 600 9200; **Jüri:** TAMMIKU, Aruküla tee 7, **B**. Tel 609 1630; **Kehras:** Kose mnt 7, **A+**. Tel 601 9770; **Keilas:** Piiri 5, **A+**. Tel 601 3010; **Paldiskis:** Rae 26, **A**. Tel 658 1200; **Kosel:** Kodu 2, **A+**. Tel 601 4200; **Sauel:** Pärnasalu põik 1b, **A+**. Tel 600 4300; **Lool:** Saha tee 9, **A+**. Tel 600 4900; **Kose-Uuemõisas:** Kesk tn 1, **A**. Tel 600 8908. **Järvamaal: Paides:** Pikk 25, **A+**. Tel 387 0001; **Türil:** Viljandi 13a, **A+**. Tel 387 8666; **Järva-Jaanis:** Lai 23, **A+**. Tel 385 3200; **Koerus:** Paide tee 2, **B**. Tel 389 7570. **Pärnumaal: Vändras:** Pärnu-Paide mnt 26, **A+**. Tel 44 39 600; **Pärnu-Jaagupis:** Uus 20a, **A**. Tel 446 0620. **Tartumaal: Tartus:** Soola 7, **A**. Tel 776 9802; Keskuse tee 2, Tila küla, **A+**. Tel 742 6200. **Viljandimaal: Viljandis:** Jakobsoni 2, **A**. Tel 434 0111. **Võrumaal: Võrus:** Niidu 8, **A+**. Tel 772 2377. **GROSSI TÖÖSTUSKAUBAD Lääne-Virumaal: Rakveres:** TURU KAUBAMAJA, Laada 16, **Y**. Tel 324 4600; **Tapal:** TAPA KAUBANDUSKESKUS, Jaama 1, **Y**. Tel 327 0462.

**Lisainfo * valitud kauplused:** Iidla, Jõhvi, Jüri, Keila, Kivila, Kose, Kunda, Kuusalu, Laagna, Loo, Narva Mega, Saue, Turu Kaubamaja, Võru, Tempo, Põltsamaa, Jõgeva Pargi.

**Aitan osta, müüa ja üürida kinnisvara**

Galli Wölfert
Kinnisvaramaakler
Gsm: +372 506 3921
E-post: galli@skanton.ee

SKANTON KINNISVARA

MAAKLER VÕTAB MÜÜKI KINNISVARA!

Soovid osta, müüa või üürida kinnisvara?

Võta ühendust juba täna!

Andra Kivissaar
+372 5664 2161
andraki71@gmail.com

Arbeiter Grupp OÜ

## KINNISVARA

• Müüa **2toaline korter** Rakvere kesklinnas. Läheduses kaubanduskeskused, bussijaam jne. Korter asub Laada 6, viiekorruselise maja neljandal korrusel. Toad läbikäidavad, WC ja vannituba eraldi, olemas rõdu. Korter vajab remonti. Korteriühistul plaanis maja renoveerimine. Hind 50 000 €. Tel 5805 0714

• Müüa **2toaline** (41 m²) suurune **korter**, Pikk 37 Rakvere. II korrus, aknad hoovi poole. Hind 26 650 €. Tel 503 4972, info@ko.ee

• Müüa **2toaline korter** Kadrinas, 43,2 m², III korrusel. Korter asub 3 korruselises, 21 korteriga paneelmajas (ehitusaasta 1976 ja renoveeritud 2011- sokkel ja laepealne soojustatud, uued pakettaknad õhutusavadega, küttesüsteemi täielik renoveerimine s.h paigaldatud individuaalsed termoregulaatorid korteritesse). Korter rahuldavas/remonti vajavas seisukorras. WC ja vannituba eraldi, boiler, toad eraldi, köök, turvauks, toimiv korteriühistu. Hind 28 000 €. Tel 5334 5890

• Müüa **2toaline korter** (36,3 m²) Roheline tn 20a, Tapa linn, Lääne-Viru maakond (renoveeritud majas, hind 20 000 €, rahuldavas/remonti vajav seisukord. Korteris on turvauks ja vahetatud aknad, vee- ja kanalisatsioonitorustik, küttesüsteem on kaugküte, interneti kaabel, kaabel tv, Toimiv ühistu. Huvi korral kirjutada, tel 503 0752

• Müüa hubane **2toaline** (47,7 m²), esimesel korrusel asuv kapitaalremonditud ahjuküttega **korter** Rakkes, Lääne-Virumaal. Ülalpidamiskulud madalad. Võimalus enda aiamaa pidamiseks. Korteril on uued aknad, elektri- ja torusüsteem, uus ahi tubade vahel ja väikeahi köögis. Uued seinakatted, põrand, lagi. Vannitoas on plaaditud dušinurk, boiler ja tualett. Lähedal kauplused, raudteejaam. Võib pakkuda vahetusvariante (korter, maja, maa, mets). Hind 15 900 €. Müüja: Kätri Kaik, tel 522 9397, katri@fiibi.ee

• Müüa **3toaline** kõigi mugavustega **korter** Lai 14 renoveeritud majas, V korrus, 68 m², keskmine seisukord, koos mööbliga. Tel 5385 9150

• Müüa Kundas **3toaline korter**. Tel 5894 2895

## VAHETUS

• **Vahetada kaks korterit** Rakveres väiksema **maja vastu** Rakvere ääres. Tel 5348 8161

## OST

• Ostan **1** või **2toalise** kõigi mugavustega **korteri** Rakveres otse omanikult. Tel 508 1311

• Noor pere ostab **1-2toalise korteri** Rakvere linnas. Tel 5358 6061

• Soovin osta **korteri** või **maja** Rakveres või lähiümbruses, võib vajada remonti. Soodsa hinna puhul tehing kohe! Tel 522 6500

• Soovin osta **korteri** või **maja** Rakvere linnas või lähiümbruses. Võib pakkuda ka maatükki. Tel 5300 9000

• Ostan **maja**, **krundi** või **ridaelamuboksi** (äärmine) Sõmerul või Näpil, võib pakkuda ka Rakveres. Pakkumised tel 553 2743 (ka sms)

• Ostame **igas seisukorras kinnisvara** Lääne-Virumaal - korter, majaosa, maja, garaaž jms. Sobiva hinna korral kiire tehing! Tel 516 0115, info@vrssolutions.ee

• Soovin osta **garaaži** Rakveres, seisukord pole oluline ja samuti võib sisse jääda kogu teie vana prügi või mittevajaminevad asjad. Hind kokkuleppel. Tel 522 6500

• Ostan **garaaži** Vilde tn ja Mulla tn. Tel 5648 6638

OÜ ESTEST PR
OSTAB
metsa- ja põllumaad.
Tel 504 5215, 514 5215
info@est-land.ee

## VÕTAN ÜÜRILE

• Soovin üürida **3toalist** kõigi mugavustega **korterit** Rakvere linnas. Tel 5809 6616

## ANNAN ÜÜRILE

• **1-20 töömeest saavad öömaja** Rakvere kesklinnas. Korralik elamine. Tel 516 4685

• Üürile anda **1toaline** mugavustega **korter** Rakvere kesklinnas. Tel 5358 6829

• Üürile anda või müüa **1toaline korter** (keskküttega, tuba, köök, vannituba, esik) Tamsalus. Tel 5680 1956

• Üürida Rakveres osaliselt mööbleeritud **2toaline korter**. Tel 557 3108

• Anda üürile puuküttega **2toaline korter** Rakveres, vesi väljas. Tel 5558 7544

• Anda **2toaline** mööbleeritud **korter** Kundas. Üür 150 € + kommunaalkulud. Tel 522 3647

• Anda üürile Rakvere kesklinnas **3toaline** mööbleeritud, mugavustega **korter**. Hind 290 €+ kommunaalmaksud. Tel 553 5885

• Üürile anda Rakveres renoveeritud majas **3toaline** mööbleerimata **korter**, Lai tn 26. Tel 5656 4904

## SÕIDUKID

• **www.toonklaas.ee**

• Müüa **Mercedes-Benz.** Tüüp 211 E 200 CDI must, 2006. a. Hind 3700 €, läbisõit 296 000 km. Info 527 0058

• Müüa **Toyota Rav 4**, 2010. a, hõbedane, läbisõit 154 860 km, el. aknad, konks, kompuuter, kaasa 1 jooks naastrehve + 1 jooks lamellrehve. Väga heas korras, hooldatud ainult Toyota esinduses. Hind 8500 €. Tel 5330 1620

• Müüa **Volkswagen Golf IV** variant 1,6 77kW, tumesinine, esmane registreerimine 2007. a. Ostetud Eestist, läbisõit 158 000 km, korra aastas vahetatud õli ja filter, normaalses korras. Topelt rehvid velgedel. Kirjas kõik, mis ja millal vahetatud. Järgmine ÜV 09/2022. Hind 3500 €. Tel 523 6447

• Müüa **Volvo XC90**, 2005. a, 2,4D, 120kW, euro 3. Ülevaatus september/2022. Hammasrihm + veepump just vahetatud. Uued talverehvid kaasa. Hind kokkuleppel. Tel 5834 7849

## VARUOSAD

• Ostan **RS-09 kõiki osi**. Tel 5558 5956

## OST

• Ostan vana **mootorratta**, võrri, **mopeedi**. Pakkuda võib kõike, ka varuosi. Tel 5672 7175

56311001

• Ostan **seisvaid autosid ja romusid**! Ostan ka neid mida lammutus ei soovi. Sularaha kohe kätte! Vajadusel registrist maha! Võib pakkuda absoluutselt kõike, ka paberiteta utiili. Tel 5631 1001

53 555 848

AUTODE OST

• Ostan **sõidukeid, kaubikuid ja maastureid** igas seisukorras! Raha kohe kätte! Vajadusel kustutame registrist! Helistage julgelt, maksan rohkem! Tel 5355 5848

SÕIDUKITE OST!
53092650

• Ostan **sõidukeid** igas seisukorras ning hinnaklassis. Võib pakkuda absoluutselt kõike, romust kuni korralikuni. Raha kohe kätte. Tel 5309 2650

• Ostan igas seisukorras **sõidukeid**/maastureid/kaubikuid! Huvi pakuvad ka vanad autod ja uunikumid! Vajadusel puksiir! Arvelt kustutamine! Virumaal tulen kohe kohale, paku julgesti! Tel 5565 9595

• Ostan seisnud, remontivajavaid, avariilisi, heas korras jne **sõidukeid**. Maksan õiglast hinda. Sobiva pakkumise korral tulen kohe järgi. Arveldamine ja dokumentide vormistamine kohapeal. Tel 5376 2575

• Ostan kasutult **seisma jäänud** või **kiirmüügihinnaga sõidukeid**. Toimivaid, avariilisi, riketega, arvelt maas, vanu ja lihtsalt kasutult seisvaid. Koha peal kiire vormistamine ja tehing. Pakkumisi ootan seisevauto@gmail.com või tel 5618 8671. Järgi tulen puksiiriga ja tasun sularahas. Vormistan ja arvelt maha võtan ise. Vaata lisaks: www.seisevauto.ee

• Ostan **Ford Sierra**, **Scorpio** või vanema **BMW**. Tel 5632 3142

• Ostan **veoauto** 3. seeria **Scania** 113 või 93, 143 doonormasinaks. Võib olla seisev, remontivajav mudel, võib pakkuda mootorit ning ka teisi mudeleid. Tel 5835 4991

• Ostan **sõiduki** otse omanikult. Peab olema kehtiv ülevaatus, tehingul kohene ümbervormistamine. Hind kuni 1300 €. Tel 5552 7229

• Ostan igasuguses seisukorras **sõidukeid**. Võivad vajada remonti, olla seisnud, avariilised, heas korras, romud jne. Huvi pakuvad ka vene autod. Sobiva pakkumise puhul kiire tehing. Romud kustutan arvelt. Maksan head hinda! Tel 5357 7108

RASKETEHNIKA, FRONTAALLAADURITE, KAHVELTÕSTUKITE
- remont, hooldus, varuosad
- väljakutsed kliendi juurde
- diagnostika
VEOAUTODE ning SÕIDUAUTODE
- remont, hooldus, varuosad
- diagnostika
- väljakutsed kliendi juurde
KLIIMASÜSTEEMIDE
- täitmine, remont + varuosad
RASKETEHNIKA NING VEOAUTODE
- rehvitööd + rehvide müük
- väljakutsed kliendi juurde
või tee äärde
ALUSROOMIKUTE REMONT + MÜÜK
HÜDROSILINDRITE REMONT + MÜÜK
KEEVITUSTÖÖD (TIG, MIG, ALUMIINIUM)

Cormet OÜ
Tel 5698 0253,
info.cormet@gmail.com
Tööstuspargi põik 1,
Vinni alevik

VÄIKE-MAARJA AUTOLAMMUTUS

Erinevad VARUOSAD
*Euroopa ja Jaapani autodele*

• TREILERI RENT
• Ostame AUTOSID
• Rehvitööd ja remont

tel 326 1463, 504 3022
www.ebavere.ee, rannel@hot.ee
Tamsalu mnt 1 Väike-Maarja

K-KUMMID
OÜ KK-RIDEEN

• Rehvid
• Veljed
• Rehvitööd
• Kliimatäitmine

Tõrma tööstusküla
Rakvere vald
Tel: 32 44 090
info@k-kummid.ee

AUTO KLIIMASEADMETE REMONT JA TÄITMINE

GARDI

R134, R1234Y-, nüüd müügil mõlemad gaasid

• Auto elektroonika remont ja elektritööd
• Diagnostika
• Autovalveseadmed
• Webasto ning Eber- späsher paigaldus ja remont
• Haakekonksude müük ja paigaldus

Asume uuel aadressil

Gardi Elektroonika OÜ
Narva 49, Rakvere,
tel 5052 065

Rehvikoda.com

VAHETA REHVID SOODSALT!

Rehvivahetuse täispakett al. 27 €

• Suur valik plekk- ja valuvelgi
• Velgede taastamine ja sirutamine
• Alumiinium velgede keevitamine
• Õlivahetus

Kontaktivabalt!!

Suur valik uusi- ja kasutatud rehve

Näpi tee 2D
Näpi alevik

Sõmeru Rehvikoda OÜ
E-R 8-17 Hooajal ka L 9-14,
+372 50 89 216

HAAKEKONKSUD
müük, paigaldus.
Tel 322 5233

OÜ TENITO
• Veoautode varuosad ja remont
• Müüme erinevaid furgoone
• Rehvitööd sõidu- ja veoautodele ning traktoritele
• Ostame veoautosid ja mootoreid
Vinni v, Pajusti Tel 502 7362

KEHALA AUTOLAMMUTUS
E-R 9-18
OSTAME AUTOSID tel 509 6714 (kustutame registrist)
MÜÜME VARUOSI tel 325 1725, 505 9420, rakett@hot.ee

LAOSEIS
www.rakett.ee

Wiru Auto

Wiru Auto OÜ
Kreutzwaldi 7, Rakvere
Avatud E-R 8-17, L 9-15
Tel 5888 4488, Tanel Raudla
tanel.raudla@wiruauto.ee
www.wiruauto.ee

**Nissan Pulsar**, 04/2016a. 1.2 (85kw), bensiin, manuaal, sinine met. Sn: 71 000km.
**Hind: 7990.-**

**Nissan Pulsar Visia**, 12/2016a. 1.2 (85kw), bensiin, manuaal, sinine met. Sn: 49 285km.
**Hind: 8490.-**

**Nissan Pulsar Acenta**, 06/2015a. 1.2 (85kw), bensiin, manuaal, sinine met. Sn: 80 080km.
**Hind: 8990.-**

**Peugeot 2008 Active**, 1.2 (61kw), 08/2018a. bensiin, manuaal, hall met. Sn: 39500km.
**Hind: 11390.-**

**Nissan X-Trail Acenta Nähtavus- ja Tehnoloogia pakett**, 1.6 (96kw), 03/2016a. diisel, automaat, hall met. Sn: 201350km.
**Hind: 13290.-**

**Nissan Juke N-Connecta**, 1.6 (83kw), 08/2018a. bensiin, automaat, must met. Sn: 41720km.
**Hind: 14490.-**

**Infiniti Q30**, 04/2016a. 1.5 (80kw), diisel, automaat, must met. Sn: 115 120km.
**Hind: 15 490.-**

**Nissan Qashqai Tekna**, 01/2021a. 1.3 (116kw), bensiin, automaat, hall met. Sn: 6000km.
**Hind: 26 260.-**

**Renault Captur Intens 1,6 E-TECH 160hj PLUG-IN hübriid**, 10/2020a. 1.6 (68kw), hübriid (bensiin / elekter), automaat, valge met. Sn: 4500km.
**Hind: 27 990.-**

**Renault Arkana RS Line**, 05/2021a. 1.3 (103kw), hübriid (bensiin/elekter), automaat, oranž met. Sn: 5000km.
**Hind: 28910.-**

**Nissan Leaf Tekna**, 07/2019a. elekter, automaat, valge met. Sn: 6000km.
**Hind: 29 990.-**

NISSAN PEUGEOT DACIA

Suurem valik autosid:
www.wiruauto.ee

www.TOONKLAAS.EE

AUTO- JA MAJAKLAASIDE KILETAMINE TOON- JA TURVAKILEGA AUTOKLAASIDE PAIGALDUS JA PARANDUS

Rakveres Nortsu tee 2
Tel 522 2511, viru@toonklaas.ee

RAKSO TRANSPORT
+372 56 675 947
WWW.RAKSO.EE

REHVITÖÖKODA
Plekkveljed levinumatele automarkidele
VÄGA lai valik vähekasutatud SUVEREHVE
Vabriku 7 Rakvere 324 3421

KAUBA-, TREILERVEOD JA TÕSTETEENUS
Kandevõime 15 t, kraana, kasti mõõdud 2,5 m x 5,3 m, kraana noole pikkus 14 m
Tel 5608 9094

AUTOREMONDI-TÖÖKODA

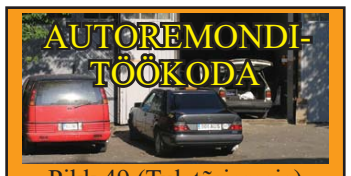

Pikk 49 (Tuletõrjemaja)
- elektritööd
- diagnostika
- õli müük ja vahetus
- rehvide müük ja vahetus
- keevitustööd ja remont
- summutite remont ja vahetus
- keretööd ja värvimine
- esiklaasi müük ja paigaldus

Info tel 51920899

TELLI TAKSO tel 1700

Veo- ja tõsteteenused, kõrvalttõste 12,5 tonni

Eelistatud Järvamaa ja Lääne-Virumaa, võimalik ka üle Eesti.

Tel +372 5647 1977

JARTEX

Miniekskavaator 2,7 tonni

- BIOPUHASTITE, SEPTIKUTE PAIGALDUS
- VEE- JA KANALISATSIOONITÖÖD
- KAEVE- JA PINNASETÖÖD
- ÜLDEHITUS

53 330 146
info@jartex.ee
www.jartex.ee

* Lammutustööd
* Kaevetööd ja planeerimine
* Ekskavaatorite rent
* Laadurmasinate rent (BobCat)
* Sise- ja välistrasside ehitus

RKAMD EHITUS
www.rkamdehitus.ee
RENT tel 5300 2086,
EHITUS tel 501 7047

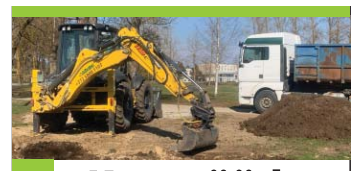

Kopatööd
Veoteenus
Muld, liiv, killustik
Konteinerite rent
Üldehitus

Miratex EHITUS

Miratex OÜ
Tel: 5800 1103
info@miratex.ee
www.miratex.ee

Planeerimise tööd, kaevetööd. Kraavide puhastamine ja rajamine.
Tiikide puhastamine ja rajamine. Võsa eemaldamine giljotiiniga, põllumaa juurimine.

Tel 5665 4087

vilde autorent
Sõiduautod
9-kohalised bussid
Tel: (+372)552 7977
Vilde 14, Rakvere
www.vildeautorent.ee
OFFICIAL CASHBACK PARTNER

VEO- JA TÕSTETEENUS
12,2 t
+372 5307 8178
raido.hinno@gmail.com

3,5t ekskavaatori rent. 100€/päev, vajadusel transpordivõimalus. Info tel 504 0118

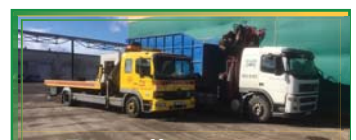

Puksiirteenus, veoteenus multilift veoautoga koos kraanaga
OÜ Hillard
+372 503 5181
www.hillard.ee

ARMITEC OÜ
- Kaevetööd ja planeerimine
- Välisvee- ja kanalisatsioonitööd
- Elamute ja mitteeluhoonete ehitus
- Üldehitustööd
- Vundamendi renoveerimistööd
- Septikute ja mahutite paigaldus
- Kallurveod
- Multilift konteinerite rent (10 m³, 15 m³, 20 m³)
- Täitepinnase müük (muld, liiv, killustik)

Tel 5191 2784,
arved.armitec@gmail.com

KAEVE- JA PLANEERIMISTÖÖD
Tel 5827 1622

SETTEKAEVUDE TÜHJENDAMINE JA REOVEE ÄRA VEDU LÄÄNE-VIRUMAAL
TEL 513 7633


## TEENUSED

- **Autoklaaside müük** ja **paigaldus**. Tel 325 5505

- **Autoremont** ja **rehvivahetus**. Uute varuosade tellimine, müük ja paigaldus. Hinnad soodsad. Tarne kiire. Info tel 5627 3336, Pajusti, Naaritsa 3

- Teostan **sõiduautode** ja **väikekaubikute keretöid**. Keevitus, karpide ja muude detailide vahetus, kerevenituspink, värviparandused, üleni värvimine ja ka vanemate autode taastamine. Tel 5353 5342
- **Autoplekitööd** parima hinna ja kvaliteedi suhtega Lääne-Virumaal endiselt. Tel 508 6455

## VEOTEENUS JA RENT

- Osutan **teenust kaubaveobussiga.** Tel 554 6353

- **Veoteenus** kandevõime 13,8 t, mudel (2,45x9,0 m), kraana. Tel 5682 7009
- **Veoteenus** (kraanaga mudel, 6,2x2.35 KJ 7200). Tel 513 2021

## KAEVETEENUSED

- **Kaeve- ja pinnase aukude puurimistööd** miniekskavaatoriga. Tel 5558 3686

## FEKAALIVEDU JA VESI

- Teostame **fekaaliveoteenust** ja **kanalisatsioonikaevude** tühjendamist. **Külmunud trasside sulatus**. Feka-Ekspress OÜ. Tel 5194 4298, 5381 9930

- **Reoveevedu** Lääne-Virumaal. Teenindame iga päev. Tel 5656 1515

TEEME KOMBINEERITUD SURVEPESUAUTOGA JÄRGMISI TÖID:

Kanalisatsiooni- ja sadeveetorustike survepesu ning ummistuste likvideerimine, settepaakide tühjendamine ja puhastamine, kanalistasioonipumplate puhastamine, imbkaevude ja torustiku pesu, välistrasside veega täitmine ja surveproovid (vajalik 0,5´´ või 1 ¼´´ sisekeermega ühendus). Fekaali, liiva, muda imemine ja transport. Sulatame jäätunud kanalisatsioonitrasse.

Veepaagi maht 6 m³, imupaagi maht 6 m³.
**FEKA EKSPRESS OÜ, info 5381 9930, 5194 4298**

FEKAALIVEDU

## EHITUSTEENUS

- **Valmistan uksi aknaid**. Tel 5349 6065
- Teostame kõiki **lammutustöid** koos prahi äraveoga. Tel 5330 5970
- **Lammutus, ehitus, siseviimistlus** (korterid, majad, suvilad, kontorid) plaatimine, parkett jne. Tel 504 5560
- Teeme kõiki **lammutustöid**, samas teeme **keldrite puhastustöid**. Tel 5619 9579
- **Ettevõte teostab**: põrandate soojustamine, põrandakütte paigaldus, põrandate valamine, ehitustööd. Tel 5628 4142
- **Korterite** ja **vannitubade renoveerimine**. Tel 5380 0863
- **Korstnaotsade ehitus**, **remont**, **lammutus**. Tel 5558 9732
- **Vee- ja kanalisatsioonisüsteemide ehitus**, isoleerimine, põrandakütte paigaldus. Info tel 5379 1720
- Teostame **ehitus- ja remonttöid** nii eramutes kui korterites, vannitoad, siseviimistlus, fassaadid, soojustamine, vundamendid, katused, terrassid jne. Santehnilised tööd. Hinnad mõistlikud. Küsi julgelt! Tel 5808 5965
- **Renoveerimine ja ehitus**: majade renoveerimine, ehituse sisetööd, puitfassaadid, müüritööd. Tel 5646 0674
- Kõik **lammutustööd**, **keldrite** ja **pööningute koristus** koos prahi äraveoga. Tel 5380 0863
- **Santehnilised tööd**, kuulutus ei aegu! Tel 5830 7593
- **Siseviimistlustööd**: värvimine, plaatimine, krohvimine, tapeetimine, www.mlcp.eu. Tel 5667 7273


MLCP
www.mlcp.eu


- **Korterite** ja **vannitubade remont**. Ehitustööd, www.mlcp.eu. Tel 5667 7273

- **Elektritööd**. Tel 5349 5632
- Kõik **elektritööd** pädevusega elektrikult. Tel 5890 2983
- **Teostame** elumajade, korterite, vannitubade **ehitus- ja remonditöid**. Tehtud töödele garantii. Tel 518 7979
- **Salvkaevude kaevamine, puhastamine, süvendamine, remont, rõngaste vahetamine** ja kaevuümbriste ehitus. Tel 5840 0240
- **Küsi hinda ehitustöödele.** Teostame kõiki ehitus- ja remonditöid. Tehtud töödele garantii. Tel 518 7979
- **Üldehitustööd**, puukuurid, saunad, grillmajad, terrassid. Vanade majade renoveerimine ja uute ehitus. Tel 5380 0863
- Teeme **korteritele ja vannitubadele remonti**. Tehtud töödele garantii. Tel 518 7979
- Teostame **ehitus- ja remonditöid**, teeme kõiki siseviimistlustöid, maalritöid, santehnilisitöid, elektritöid. Samuti vannitubade remonti. Tel 518 7979
- **Võrk- ja puitaedade ehitus**. Soodsa hinnaga immutatud puidust piirded. Tehtud töödele arve ja garantii. www.kodupuit.ee Tel 5888 9999
- **Maalritööd, trepikodade remont, fassaadide värvimine, üldehitus, renoveerimistööd.** Tel 5897 9293, Ehmes.ee. Lai 3 a
- **Teostan santehnilisitöid** Lääne-Virumaal. Üldehitus, siseviimistlus, hoone vundamentide rajamine. Tel 5693 8220. E-mail: Initex@hotmail.com
- **Teostan maalri ja siseviimistlustöid**, vannitubade remont ja plaatimine. Tel 5684 3839, https://www.facebook.com/Siseviimistlus-481333308740539/
- **Pleki kantimine:** valmistame plekke vastavalt kliendi soovile. Automaatpink - kõik detailid õige kraadi ja mõõduga. Vajadusel mõõdame ja paigaldame. Tel 5340 8041
- Teeme **ehitus- ja remonditöid** ning vannitubade remonti. Aitame teid sisekujundusel. www.kenriko.ee. Tel 508 3305
- **PUR VAHUGA SOOJUSTAMINE**. Tel 5565 3842, www.pursoojustus.ee
- **PUR VAHUGA SOOJUSTAMINE**. info@estpur.ee, tel 5347 6567
- Kõik **pottsepatööd.** Tel 5851 9785
- **Korstnapühkija** ja **pottsepateenused**. Tel 522 1165
- Teen **kindakrohvi** (korstnad, soojamüürid, seinad jne). www.kenriko.ee Tel 508 3305
- **Pottsepatööd**: ahjud, pliidid, kaminad, korstnad, korstnapühkija teenus. Tel 5552 8487, Vaiko
- **Korstnapühkija puhastab ja hooldab küttesüsteeme.** Viru Küttesüsteemid OÜ. Tel 5664 4440
- **Korstnapühkija**. Tel 5560 4046
- **Korstnapühkija**, ummistuste likvideerimine. Tel 5552 8487

- Rakvere Küttesalong pakub **küttesüsteemide paigaldust ning hooldust** (pottsepp, korstnapühkija, keskküttespetsialist, soojuspumbaspetsialist). kyttesalong@gmail.com, 558 6786, Jaama pst. 5 Rakvere, www.küttesalong.ee


ENKI RL OÜ
TORUTÖÖD
Süvavee-, tsirkulatsiooni- ja muud pumbad.
Vaata kodulehte www.eridus.ee
324 4103, 5662 1147,
KÜSI HINDA !

KÕIK ELEKTRITÖÖD
Projekteerimine ning dokumentatsioon.
Tel 5341 9510
**lepikuelektritood@gmail.com**

Initex GRUPP
- Mahutite/septikute/biopuhastite müük ja paigaldus
- Täitematerjalide müük
- Kaevetööd
- Vee-, kanali- ja küttetorustike ehitus
- Vesipõrandakütte paigaldus
- Välistrasside ja liitumispunktide rajamine
- Üldehitus, siseviimistlus, hoone vundamentide rajamine

Initex Grupp OÜ
Tel 5693 8220
Initex@hotmail.com
initexgrupp.ee

**Melsen**
KATUSETÖÖD
Teostame lamekatuste ja viilkatuste ehitustöid ning ka katuste remonttöid
www.melsen.ee
Tel 5845 5717

**Tõru Vara OÜ**
- SANTEHNILISED TÖÖD Paigaldamine / Vahetamine
- TORUABI JA AVARIIDE LIKVIDEERIMINE
- VEEVARUSTUSSÜSTEEMID
- KANALISATSIOONISÜSTEEMID
- VENTILATSIOONISÜSTEEMID Ehitus / Paigaldus / Hooldus

+372 5668 2756
koster.tonu@gmail.com

**WWW.VOODRILAUD.EE**
Müügil:
Sise- ja välisvoodrilauad
Põranda ja terrassilauad
Kruntimine ja värvimine
Parimad hinnad!
Transpordi võimalus!
Tel. 51 32 021
www.voodrilaud.ee

**JP EHITUSGRUPP**
- Katused (kivi, plekk, eterniit)
- Katuste ja rennide hooldus
- Plekikantimistööd
- Fassaaditööd
- Korterite remont
- Üldehitustööd
- Ühenduskohtadeta vihmaveesüsteemid
- Ventilatsioonitööd

5633 6291
jpehitusgrupp@gmail.com

**LR KATUSED OÜ**
- Katuste ehitus
- Valtsplekk-katuste ehitus
- Profiilplekk-katused
- Eterniitkatused
- Kivikatused
- Vihmaveesüsteem
- Katuse turva- ja ohutusvarustused
- Katuseaknad
- Aknaplekkide paigaldus
- Müüriplekkide paigaldus
- Plekikantimisteenus
- Liistprofiilide paigaldus
- Fassaadide ehitus (v.a krohvitavad fassaadid)

Tallinna tn 49, Rakvere
Tel. 5345 9891
e-mail: info@LRkatused.ee
www.LRkatused.ee
www.facebook.com/LRkatused

- Sise-, välis-,vee- ja kanalisatsioonitrasside ehitus.
- Septikute, imbsüsteemide, mahutite müük ja paigaldus.

Septikutel eurosertifikaat.
Tehtud töödele garantii.
INFO: tel 503 5766
vassivere.traktor@gmail.com
www.vassiveretraktor.ee

**Virumaa katused oü**
Katused
Fassaadid
Üldehitustööd
Vihmaveesüsteemid
Katuste turvatarvikud
Plekikantimistööd
(detaili pikkus kuni 3,8m)
Arto 53 40 65 19
Marko 53 30 14 55
virumaa.katused@gmail.com

**A&O HOLDING** *Teeme teie ideed teoks!*
- Mahutite ja septikute müük ja paigaldustööd
- Õhkvesi soojuspumpade müük ja paigaldustööd
- Radiaatorite ja põrandakütte paigaldustööd
- Küttesüsteemide paigaldustööd
- Kanalisatsiooni ja tarbevee paigaldustööd
- Boilerite müük ja paigaldustööd
- Toruabi
- Ventilatsioonitööd/hooldus

A&O Holding OÜ +372 5566 6811 anler@aoholding.ee www.aoholding.ee

**Arbeiter Grupp**

Katusetööd
Üldehitustööd
Katusetarvikute müük
Teraskatuste müük
Fassaadide ehitus
KÕIK EHITUSEST!
Tel: 5668 5343 Mairo Kivisaar
Tel: 5686 3083 Kain Kivisaar
argrupp@hotmail.com
Weckman Partner Ida- ja Lääne-Virumaal

**TP PLEKITÖÖD OÜ**
Pikaajaline kogemus antud valdkondades:
- Erinevad katusekatte materjalid ja tööd
- Üldehitustööd
- Pleki kantimine
- Vihmaveesüsteemid
- Fassaaditööd

SOODNE JA KIIRE TELLIMUS MEILT!
TERVIKLAHENDUSED
(materjal ja paigaldus kõik ühest kohast)
Kontakt
Kontor 325 1730
Toomas 508 8497
info@tpplekitood.ee
www.tpplekitood.ee

**A&O HOLDING** *Teeme teie ideed teoks!*
- Terasside hooldus/ õlitamine
- Terrasside ehitus ja remont
- Aedade ehitus ja remont
- Puude lõikus ja langetamine, võsalõikus
- Muruniitmis ja trimmerdamis tööd
- Vundamendi soojustustööd
- Katuste ja fassaadide pesu
- Tänavakivide kõrgsurvepesu
- Vihmaveerennide paigaldus/hooldus

A&O Holding OÜ +372 5566 6811 anler@aoholding.ee www.aoholding.ee

**Puitaiad Võrkaiad Väravad Terrassid**

TEL: 5888 9999
WWW.KODUPUIT.EE

**SOOJUSPUMBAD SOODSALT -**
müük, paigaldus, hooldus ja remont.
Tel 5624 3687

**www.kuulutaja.ee**

## MUUD TEENUSED

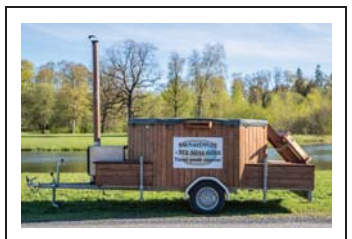

- **Kümblustünni rent**. Hind alates 45 €/ööpäev. Rakvere piires transport tasuta. www.saunatünn.ee. Tel 514 7518

- **Kinnisvara korrashoid**: äri- ja bürooruumide koristus. Puhastusteenus. Kinnisvara korrashoid. Korteriühistu heakorrateenus. Ehitusjärgne koristus, www.mlcp.eu. Tel 5782 6806
- **Hauaplatside korrastamine**, piirete ja hauakivide käsi- ja survepesu, liiva ja kruusa vahetamine platsidel, hauapiirete ehitamine paekivist, tänava äärekivist ja puidust ning muud kalmistutööd. Töötame üle Eesti. Tel 5592 3491, hauahooldus@muhkel.ee
- **Aedade kujundus, puude-põõsaste istutus, viljapuude hooldustööd**. Tel 5380 0863
- **Soojuspumbad, müük ja paigaldus**. Meilt ostetud soojuspumpadel hooldus soodushinnaga. TASUTA konsultatsioon. Calidum OÜ. Tel 5818 0046

- **Soojuspumpade müük, paigaldus, hooldus, remont**. Õhksoojuspumba siseosa keemiline puhastus. Uued õhksoojuspumbad al 395 €. Õhk-vesi soojuspumpade müük, paigaldus (Daikin, Thermia, Nibe). VIRU SOOJUSPUMBAD OÜ. Tel 5656 4857

- **Ohtlike puude likvideerimine.** Tel 554 9113

- **Pakkuda raamatupidamisteenust ettevõtetele**. Huvi korral ühendust võtta numbril 5824 1050 või e-maili teel karlleopart@gmail.com

- **Koristan ära teie vanaraua keldritest ja õuedelt**, kaasa arvatud **auto akud**, **vana auto dokumentidega** ja **kodutehnika**. Tel 5672 7600

- **Arvutite kiire ja usaldusväärne hooldus ja remont. Printerite müük, hooldus ja rent.** Kohapeal suur valik kvaliteetseid, soodsa hinnaga analoogtoonereid. Aadress E. Vilde 14/1, telefon 553 5475, meiliaadress info@itsalong.ee
- **TV-antennid, digi-, SAT-TV komplektid**. Müük. Paigaldus. Konsultatsioon. Garantii. Tel 515 2235, 325 2179, OÜ Mart Tali Kaubandus
- **Arvutite kiire ja usaldusväärne hooldus ja remont. Kasutatud lauaja sülearvutite ost ja müük. Utiliseerime vana elektroonikat**. Helista juba täna tel 551 2053. Vaata ka www.hss.ee
- **Arvutite remont** ja **hooldus**. Tel 5656 8735

**NAISTE- JA MEESTE-JUUKSURID**
5635 7474
**MANIKÜÜR, PEDIKÜÜR, SILMA-,KULMUTEHNIK**
Kaire tel 5566 2712
**GEELKÜÜNED**
Birgit tel 5553 9698
Sirje Ilutuba, Lai 3a
Avatud E-R 9-19
L 9-15

**VÕIDU PANDIMAJA JA KOMISJONIKAUPLUS**
- Väikelaenud käsipandi tagatisel
- Ostame ja müüme uusi ja kasutatud kodumasinaid, elektroonikat ja tööriistu
- E-sigaretid ja vedelikud (erinevad tooted)
- Komisjonipood kõik kaubad -20 %
- Nutiseadmete, arvutite hooldus ja remont

ROHUAIA 15A, RAKVERE
T. 555 67508
AVATUD E - R 9-18 L 10-15

**KAARDID ENNUSTAVAD.**
**Tel 900 1727. 24H.**
www.ennustus.ee

**ARBORIST.EE**
OHTLIKE JA PROBLEEMSESTE PUUDE LÕIKUS
VÄÄRTUSLIKE PUUDE HOOLDUSLÕIKUS
VILJAPUUDE HOOLDUSLÕIKUS
HEKILÕIKUS
AIA VÕI KINNISTU HOOLDUS
25 aastat töökogemust
TEL 5302 3518
www.arborist.ee

**Ohtlike puude langetamine, puudehooldustööd, hekkide pügamine, kändude freesimine.**
www.puulangetus.eu
Tel 5822 8154

**Fekaalivedu ja settekaevude puhastamine**
**VÄLIKÄIMLATE RENT**
Sevrik OÜ
517 6299

**UVERSA reklaam**
Jakobsoni 11 Rakvere
REKLAAMID, KLEEBISED
LASERLÕIKUS ja GRAVEERIMINE
Tel. 521 3406 www.uversa.ee

## KODU

- **Vanaraua koristus, keldrid, garaažid**. Tel 5616 5761
- **Vanaraua koristus, keldrid, garaažid**. Tel 5672 7175
- **Koristan** kuuri, garaaži ja aianurgast **vana** ja **vedelema jäänud metallihunniku**. Tasuta ei taha, maksan raha. Tel 5342 6287
- Kas kellelgi on pakkuda **vanu propaani** ja **hapniku balloone**? Palun helistada. Tel 5675 1277
- Müüa soodsalt korralik **kirjutuslaud**. Tel 551 7090
- Müüa pestud **lambavilla** 22 kg - 50 €, asukoht Lepna. Tel 5590 2846
- **KAUP-KAUBA VASTU**. Pakkuda erinevaid **täitematerjale** (killustik, liiv, muld) võimalus tasuda ka vanametallis ja autoromudes. Tel 5627 2666

## OST

- Ostame **tuhandeid vanaaegseid esemeid, ka mööblit ja väärismetalle**. Tühjendusostud majapidamiste likvideerimisel. Raha kohe, kojukutsed tasuta, üle Eesti. Antiigiäri Pikk 7, Rakvere. Tel 324 0542, 528 2330, info@hansaantiik.ee
- Ostan **tarbeklaasi tooteid: vaasid, klaasid, pitsid jne.** Pakkuda võib kõike. Tel 507 9984
- Ostan vene **Norma mudel- ja mänguautosid**, pakkuda võib kõike, ka remonti vajavaid. Tel 5672 7175
- Ostan **tarbeklaasi ja kristallnõusid,- tooteid**. Pakkuda võib kõike! Tel 5616 5761
- Ostan vanu **eesti- ja nõukogudeaegseid mänguasju**. Tel 507 9984
- Ostan **garaaži töölaua kruustangid**, võib pakkuda ka koos töölauaga. Tel 507 9984
- Ostan vana **mootorratta**, **võrri**, **mopeedi**. Pakkuda võib kõike, ka varuosi. Tel 5672 7175
- Ostan **roostevabast õlleankru**. Tel 5672 7175

- Ostan **Tarbeklaasi vaase, karahvine ja pitse**. Samuti ostan **Norma/ Salvo mänguauto, rongi, trammi ja** 1970–90. a **cccp 1/43 mudelautosid**. Tel 529 1288

- Ostan soodsalt metallist tugeva **kruustangidega töölaua** (palun teha pakkumise vene keeles). Tel 5554 6135
- Ostan soodsalt heas korras või uue **bullerjan** ahju 100m3 (6-7 kw) (palun teha pakkumise vene keeles). Tel 5554 6135
- Ostan **pliidi plaadi, ahjuukse, resti, praeahju, ahju- ja pliiditarvikuid**. Võivad olla kasutatud. Tel 503 1849
- Ostan **NSVL fotoaparaate**, **objektiive**, **vahvliküpsetajaid**, **tarbeklaasi vaase**. Tel 5853 2215
- Ostan majapidamise likvideerimisel igasugust **vanakraami ja kila-kola**, viina ära teie mittevajalikud asjad jäätmekeskusesse. Tel 503 1849
- Ostan **kuldmünte**, maksan kuni 400 €. **Hõbemünt** kuni 100 €. Tel 5590 6683
- Ostan **üleliigseid asju**: tööriistad, raamatud, lauanõud, mööbel. Tel 503 9650
- Ostan **tööriistu** ja **ehituslikku saematerjali**. Tel 5380 0863
- Ostan korras **fotoaparaadi**. Tel 5599 1098

**MÄNGUASJAPOOD PÕIALPOISS**
www.poialpoiss.ee
Paide, Keskväljak 3
Rakvere, Turu Kaubamaja Laada 16
Tapa Kaubanduskeskus Jaama 1
Võru, Kagukeskus Kooli 6
Jõgeva, Suur 5
Kupongi esitajale kõik tooted -10%
E-poes kasuta sooduskoodi: K-KUPONG10

SUUR VALIK LASTE ATV-SID ja KROSSIRATTAID
RAKVERE PIKK 6
- VARUOSAD MARGI MUDELITELE
- VARUOSAD HIINA MUDELITELE
- SÕIDUVARUSTUS

STAR MOTO
PROOVISÕIDU VÕIMALUS!!
rakvere@starmoto.ee
56374243

Ed. Vilde 14 JR MOTOPOOD KOMISJONIPOOD
HINNAD ALL.
TALVINE TÜHJENDUSMÜÜK
•ROLLERID, ATV-D (suure 8-tollise rattaga)- 125 CC, 150 CC, 200 CC, 250 CC
•KROSSIKAD 125 CC - erineva raami kõrgusega; 140CC - õliradiaator
•MOOTORID: sääreväristajale, mopeedile, rollerile, ATVle, krossikale.
•Uus MOPEED 72 CC
•JALGRATTAD
•VARUOSAD, REMONT
JALGRATTAD NAISTELE SUURES VÄRVIVALIKUS.
1-käiguline ratas; 3-käiguline ratas
*LASTE ATV=FERRARI - 50 CC (punane, kõige rohkem ostetud) ja elektriline, KROSSIKAD, KIIVRID, KINDAD
Vaata ka Kuldne Börs - mopeedid; rollerid; ATV-d
Võimalik osta järelmaksuga
MOPEEDI MOOTORID 225 €
50CC, 72CC, 110CC, 125CC,
Ostan kasutatud jalgrattaid, mopeede jm.
Rakvere, Vilde 14
(bussijaama vastas)
• E-R 9.30-17.00, L 9.30-14.00
• Tel 324 4240
Hiina rollerite, mopeedide, atv-de remont ja hooldus.
Tel 5648 6638 Motopood

## KÜTE, KÜTTEPUUD

• Müüa **küttepuid**. Toores lepp - hind alates 40 €/rm, kuiv lepp - hind alates 55 €/rm, saadaval ka **sangleppa ja kaske**. Puud on laotud 5 m³ alustele, hind alates: hall lepp 280 €, sanglepp 300 €, kask 330 €. Puu pikkuse lõikame vastavalt kliendi soovile. Transport hinnas. Tel 5347 7664, Erko, Kohala küla, Lääne-Virumaa

• Müüa kuiva, lõhutud **kuuske** hind 50 €/ruum, **saar** alates 60 €/ruum, sobib katlapuuks. Pikkusega 30, 40 ja 50 cm. Tel 5666 5499

• Müüa **saetud, lõhutud küttepuud**. Metsakuiv kuusk, kask, lepp. Tel 5192 4320

• Müüa **lõhutud küttepuud**: sanglepp, lepp, metsakuivkuusk (mänd) ja kütteklotsid 40 L võrk 2 €. Tel 5192 4320

• Müüa kuivi ja tooreid **küttepuid**, koos kohale toomisega. Tel 514 3328

• Müüa kuivi **küttepuid**. Tel 514 8848

• **Saetud-lõhutud küttepuud** laotuna 5 m³ alustele. Kõik puuliigid eraldi. Telli riidas puud koju. Tel 5399 3702

• Müüme Haljalas **küttepuid**. Lehtpuu, kuivad ja toored, transport, koorem 5-10 m³. Tel 505 1528

• Müüme Haljalas **kuivi kase- ja lepapuid** (40 liitrilises kotis). Halgude pikkus 30 cm. Hind lepal 2.60 €/kott ja kasel 3.00 €/kott. Tel 505 1528

• Müüme **3 m küttepuud**. Tel 5012 905

• Müüa soodsalt **3 m küttepuud**. Tel 5074 553

• Müüa soodsalt **kütteklotse ja kaminapuid** + veovõimalus. Tel 501 3862

**KÜTTEPUUD**
Pidevalt müüa saetud ja lõhutud küttepuid, veovõimalus.
Asume Kunda lähedal.
Tel 523 4142

**Müüa kuivi küttepuid ja klotse Vinnis. Tel 5783 8999**

## EHITUS

• Müüa komplekt JELD WEN uued mänd mantel **uksed**: 90 cm x 210 cm - 2 tk, 100 cm x 210 cm - 4 tk, uus tuletõkke uks 100 cm x 210 cm – 1 tk, tuuletõkke plaat 120 cm x 270 cm, isolatsiooni plaat 200 cm x 50 cm x 3 cm - 20 tk. Kogu kaup poole tava hinnaga. Tel 5814 0356

• Müüa sõelutud **freesasfalti**. Fraktsiooniga 0-50 mm. Asub Rakveres. Võimalik ka transport. Alla 5 tonni ei müü. Tel 5365 6501

**UHTNA SAEVESKI**
müüb aastaringselt soodsalt ehituslikku
**SAEMATERJALI**
(prussid, lauad),
**HÖÖVELMATERJALI**
(välis-, sise-, põranda-, terrassi-, servamata lauad)

Transpordi võimalus!
**Küsi pakkumist**
**tel 5682 7009**
**või**
**uhtna.saeveski@gmail.com**

Viiruseohu tõttu palume Kuulutaja toimetusse tulek eelnevalt kokku leppida.

Tel 322 5093.

**OÜ UHTNA PUIT müüb**
EHITUSLIKKU SAEMATERJALI,
VÄLISVOODRILAUDA (kuusk),
SISEVOODRILAUDA
(kuusk, mänd, saar),
PÕRANDALAUDA
(kuusk, mänd, kask, lepp),
SAUNALAUDA
(must lepp, haab),
TERRASSILAUDA
(mänd, kuusk).
Võimalikud erinevad profiilid ja laiused.
Samas pakume paigaldust.
Tel 528 8224
www.uhtnapuit.ee

**OÜ ESTMET IE müüb**
**katuse-, seina- ja sileplekki**
(kivi-, trapets- ja laineline profiil)
**Hind al. 5 eurot m².**
Saadaval
**harja- ja viiluplekid.**
**Hind 5 eurot jm**
Tel 508 6435

## METS

• Ostan **metsa- ja põllumaad.** Tel 552 7322

• Ralfi Veosed OÜ ostab **ladustatud ja kasvavat võsa**, tel 511 6174. Samas müüa 3 m ja lõhutud küttepuud, tel 504 3326

**Raietööd OÜ**
**VÕSALÕIKUSTEENUS**
- Kultuurihooldus
- Valgustusraie
- Harvesteri eest võsalõikus

**SAETÖÖD**
- Harvesteri järgsed suured puud
- Väiksemad langid

**TRIMMERDAMINE**
**Tel 5342 9013**

**TIDRIKU PUIT OÜ**
Ostame kasvavat võsa
Virnastatud võsa
Raiejäätmeid
Raieõigust
Pakume kraavide puhastamist
Väljaveoteenust
Lõikusteenust
Metsamaterjali vedu
Küttepuude müük
Telefon: 53854412
Email: Tidrikupuit@online.ee

**Arbeiter Grupp**
**Ettevõte ostab kasvavat METSA ja VÕSA.**
**TEOSTAME:**
- metsaväljaveo ja metsalõikuse teenust;
- giljotiini lõikus;
- võsalõikus;
- saelõikus.

mets.argrupp@gmail.com
+372 512 4759
+372 5686 3083

**KK HAKET**
OSTAME KASVAVAT METSA JA RAIEÕIGUSI.
Metsaraieteenus
Tel 5354 1618
www.haket.ee

## PÕLLUMAJANDUS

• Pakume **kodukana mune** 2 € karp. Vutimunad 0,10 €/tk. Kanad on graanuli vaba sööda peal, ei kasuta tehis sööta. Rebud ilusad päikse kollased. Munad on kogu aeg saadaval, sõidan linnaringe kokkuleppeliselt. Saab ka ise järgi tulla, asume Raudlepa külas, Rakvere vallas. Soove võtan vastu telefonil 5757 0907

• **Arkna Aiand pressib toormahla**. Pressimine ja pastoriseerimine alates 100 kg või kokkuleppel. Info tel 5302 6094. Samas **müüme maheõunu** „Liivika", „Krista", „Kuldrenett" ja „Talvenauding". Hind 2,80 €/kg. Info ja tellimine tööpäeviti tel 5557 8751. E-post: info@arkna.ee

• **Anda head õuna mahlaks**. Tel 5594 7776

• Müüa Kungla Talu **toidukartulit** „Laura", „Gala", 30 kg. Võrk 15 €. Vedu. Info tel 514 1338

• Müüa mahedalt kasvatatud **toidukartulit** „Vineta". 25-30 kg võrk, hind 12 €. Tel 5561 3183

• Müüa **toidukartulit**: „Vineta", „Flavia", „Tiina", „Carolus", „Laura". Tel 5647 5596/5616 5542

• Müüa sõelutud **musta mulda**, asukoht Rakveres, lisainfo telefonil 526 1408

• Müüa **väiketraktor TZ14K**, sahk, kultivaator, frees, niidumasin (kasutamata), komplekti hind 3500 €. Tel 5621 0407

## OST

• Ostan kasutatud **mootorsae**, heas korras, kui ka suuremat remonti vajava. Tel 503 9650

• Ostan **haakeriistad traktorile T-25, T-40**. Tel 5687 5845

• Ostan **traktorid** T16, T25, T40, MTZ 82, JUMZ, DT74-75, **kombain** Niva, Jenissei, **veokad** ZIL, MAZ, GAZ, **haagis kallutav** 6 t ning T-150 **haagised**. Tel 5835 4991

• Ostan seisvat **tehnikat remondiks, varuosadeks** ja **utiiliks**: traktorid, kombainid, veoautod, haagised jne. Tel 5360 6046

## LOOMAD

• Müüa 6 munejat **kana** ja **kukk**. Tel 5346 9159

## VANAVARA

• Ostan vanu **eesti**- ja **nõukogudeaegseid mänguasju**. Tel 507 9984

• Ostan **antiik** ja **vanemaid esemeid**. Pakkuda võib kõike. Tel 5616 5761

• Ostan **NSVL fotoaparaate, objektiive, vahvliküpsetajaid**. Tel 5853 2215

• Ostan enne 1961. a **vene kopikaid, tsaari jm. vanu münte**. Tel 5606 8763, Arvo

• Ostan majapidamise likvideerimisel igasugust **vanakraami ja kila-kola**, viina ära teie mittevajalikud asjad jäätmekeskusesse. Tel 503 1849

• Ostan **ehteid, sõlgi, sõrmuseid, käevõrusid, merevaiku, münte, hõberublasid, paberrahasid, kellasid,** hõbedat (pitsid, lusikad, portsigarid jne). Huvitavad ka vanad rinnamärgid, medalid, ordenid, koolimärgid, spordimärgid, märgikarbid ja märgivaibad. Ostan raamatu „Oikumeeni äärel" 30 €/tk ja enne 1940. aastat trükitud nahkköites raamatuid (raamatu selg või kaaned on nahaga kaetud) ja muid vanu raamatuid. Pakkuda võib igasuguseid esivanematest jäänud asju! Tulen ise kohale - raha kohe kätte! Tel 5649 5292

• Ostan **erinevat vanavara**: raamatuid, tehnika ajakirju, mööblit, rahasid, ordeneid, rinnamärke, vimpleid, heliplaate, kellasid, fototehnikat, fotosid, albumeid, raadio, lauanõusid, ehteid ja palju muud. Kõik vana huvitab! Tel 5872 5458

• Ostan **Tarbeklaasi värvilisest klaasist vaase** kuni 100 €/tk, nõukogudeaegseid ja vanemaid ehteid, sõlgi, käevõrusid, merevaiku, karpides lusikaid, EW aegseid kohvikanne ja piimakanne. Samuti ostan nõukogudeaegseid ja ka vanemaid raamitud seinapilte, graafilisi lehti, õlimaale, akvarelle, kujusid, keraamilisi seinaplaate, fotoaparaate, fotosid, fotoalbumeid, postkaarte jne. Igasuguse huvitava vanavara, raamatute ja kunsti ost! Tulen ise kohale - raha kohe kätte! Tel 5649 5292

• Ostan **vanu kellasid**. Ei pea olema töökorras! Võib pakkuda ka hambakulda või üksikuid kuld ja hõbe ehteid - ka sulatuseks. Kõik muud vanad esemed ka huvitavad! Tel 5872 5458

• **Ostan vanu rahasid, ordeneid, rinnamärke, medaleid, postmarke, albumeid, vimpleid, tikutoose** ja palju muud. Kõik vana huvitab! Tel 5872 5458

• Ostan **nostalgilisi nõusid-serviise** (ka üksikuid). Vanemaid naiste-meeste ehteid (kaelaehted, sõrmused, sõled, prossid, rinnaehted, mansetid). Huvitavad ka lauanõud, vaasid, karpidega lusikad, raamatud, seinamaalid, ehete karbid, kujukesed ja muud ilusad vanad asjad. Tel 5356 0761, Liina

**kuulutused.kuulutaja.ee**

**Lihakarn OÜ ostab kokku**
**VEISEID**
- **NOORLOOMAD ja PULLID**
  eluskaal üle 420 kg
  HIND KOKKULEPPEL
- **LEHMAD**
  eluskaal üle 420 kg
  HIND KOKKULEPPEL

**Tasumine toimub koheselt!**
**Lisainfo telefonil 512 4699**

## TEATED

Hea linlane!
Vali parim transporditeenus Rakveres
Info tel 520 3987

Ostan kaubaaluseid:
EUR, FIN ja märgistamata.
Tel 5552 2789

9.oktoobril 11- 13.30
Reola kultuurimajas

10.oktoobril, kell 11 -13.30
Uue-Antsla Rahvamajas

11.oktoobril, kell 11-13.30
Põlva kultuurikeskuses

## TUTVUS

- 60-aastane sale pikem **mees**, kes ei suitseta, **tutvub** noorema **naisega**. Tel 5348 9906
- Rakvere üksik **mees** 60+ **vajab** kiiresti majja **perenaist**, kellega koos sügis õhtuid nautida, soovitav auto ja hea tervis. Tel 554 6490

## MUU

- **www.toonklaas.ee**
- **KAARDID ENNUSTAVAD**. Tel 900 1727. 24H. www.ennustus.ee

- **NÕUANDELIIN** tel 900 5020. Kui elumure vaevab ja vajad hingeabi, anname soovitusi. Vastame eraelu, tööd ja tervist puudutavatele küsimustele. Kõne hind 0,97 eurot/min

kuulutused.kuulutaja.ee

Alaldame südamlikku
kaastunnet
Viktor Loometsale perega
nende abikaasa, ema
ja vanaema
**HELMIINE LOOMETS**
kaotuse puhul.

Perekond Protsenko ja
sugulased Võrumaalt

Avaldame kaastunnet
Viktor Loometsale
kalli kaasa
**HELMI LOOMETSA**
kaotuse puhul.
Kunda Jahindusklubi

Avaldame kaastunnet
Toomas Kullikule ja
ta perele
kalli ema
**VELDA KULLIKU**
kaotuse puhul.
Marko ja Denely

# Kuidas valida vingugaasiandurit?

Vingugaas on lõhnatu, värvitu ja maitsetu mürgine gaas, mis võib tekkida igasugusel põlemisel, kui ei jätku piisavalt õhku. Selline olukord tekib kergesti halva ventilatsiooniga siseruumides. Vingugaasi tuvastab vingugaasiandur – suitsuandur ega gaasiandur vingugaasi ei tuvasta.

### Millistesse ruumidesse peab vingugaasianduri paigaldama?

- Eluruumi, kus asub korstnaga ühendatud gaasiseade. Eelkõige on selliseks seadmeks gaasil töötav veesoojendi ja katel.
- Hoonesse, kus on gaasiküttesead e või gaasiveesoojendi. Seda ka juhul, kui seade asub näiteks keldris või eraldi tehnoruumis. Sellisel juhul peab andur asuma kohas, kus alarm oleks ohustatud inimestele kuuldav. Näiteks keldris asuva gaasiküttesead me korral võib andur asuda selle kohal olevas ruumis. Või tehnoruumis asuva gaasiseadme korral sellele lähimas eluruumis.
- Alates 1. jaanuarist 2022 hoonesse (nii kodud kui ka muud hooned), kus on tahkeküttesead med – puuküttel ahi, kamin, pliit, katel vms.

Vingugaasiandureid on mitmesuguseid, kuid nõuded, millele nad vastama peavad, on samad. Valida saab ekraaniga ja ekraanita andurite vahel, samuti on olemas erinevate toitesüsteemidega andureid (patarei, aku, võrgutoide). Kõige lihtsam ja odavam on ilma näidikuta vingugaasiandur. Näidikud, mälud ja nutifunktsioonid lisavad seadmele kasulikke funktsioone, kuid teevad anduri ka kallimaks. Sõltumata anduri omadustest toimivad ja teavitavad nad ohtlikust vingugaasist ühtemoodi.

### Aku, patarei või võrgutoide?

Andurid võivad olla nii aku-, patareikui ka vahelduvvoolu toitega. Aku või patareidega töötavat andurit on lihtne paigaldada ning see töötab ka elektrikatkestuste ajal. Vahelduvvoolutoitega ehk pistikdetektor ei sõltu patareist ega vaja seetõttu patarei vahetamist. Sisse ehitatud akuga andurite aku kestab kogu anduri eluea, kuid patareiga anduri korral tuleb seadme eluea jooksul patareid vahetada. Patareide vahetamine või võrgutoide ei tee vingugaasiandurist siiski igavesti kestvat seadet. Sõltumata toitest on anduritel kindel eluiga, mille jooksul tagab tootja mõõtmiste õigsuse.

### Näidik

Näidik annab meile võimaluse näha anduri mõõdetud vingugaasi kontsentratsiooni ehk hulka ruumi õhus ja muud näidikul visuaalselt kuvatavat infot. Vingugaasi kontsentratsiooni kuvatakse ppm-ides, ehk miljondik osades. Andurid annavad reeglina alarmi, kui vingugaasi kontsentratsioon ruumis on olnud üle 30 ppm-i kaks tundi või kui vingugaasi kontsentratsioon on 300 ppm maksimaalselt kolme minuti jooksul. Vingugaasi kontsentratsioon 30 ppm-i ei ole eluohtlik. Selle sees pikaajaliselt viibimine võib tekitada uimasust. Siiski tasub küttesead med üle kontrollida ning olukorda jälgida. Alarm lõpeb ise, kui vingugaasi kontsentratsioon langeb alla 50 ppm-i. Näidikuta andur annab alarmi samadel tingimustel.

### Niiske ruum

Enne vingugaasianduri ostmist tasub läbi mõelda, millisesse ruumi soovite selle panna. Andurid on oma konstruktsiooni tõttu määratud erinevatesse keskkondadesse. Enamik andureid on mõeldud kuivadesse ruumidesse, kus õhuniiskus ei ületa 80%. Vannituppa paigaldatav andur peab olema niiskete ruumide jaoks sobiv. Seetõttu tuleb alati vaadata seadme kasutusjuhendist tootja poolt kirja pandud anduri kasutuskeskkonna niiskusparameetreid. Vannituppa sobib 90 %-lise õhuniiskuse taluvusega andur.

### Anduri eluiga

Anduri eluiga sõltub sensorist, mitte patareist. Mõned andurid aeguvad kindlaks kuupäevaks. Enamasti tuleb kasutajal anduri käivitamisel märkida seadmele käivitamise kuupäev või vastavalt juhendile eluea kuupäev. Nutikamad andurid jälgivad ka ise kasutusaega ja annavad selle lõppemisest heli või visuaalse signaaliga aegsasti teada. Andurite kasutusiga on tavaliselt 7-10 aastat.

### Kaks-ühes-andurid

Vingugaasiandur ja suitsuandur võivad olla ka kaks-ühes-seadmena. Sellisel juhul peab seade vastama nii suitsuanduritele kehtivatele nõuetele kui ka vingugaasianduritele kehtivatele nõuetele.

### Automaatne tulekahjusignalisatsioon

Automaatse tulekahjusignalisatsioonisüsteemi jaoks on olemas spetsiaalsed süsteemi ühendatavad vingugaasiandurid. Kui soovid lisada vingugaasianduri oma tulekahjusignalisatsioonisüsteemi, pöördu süsteemi paigaldaja või haldusfirma poole.

### Juhend ja märgistus

Iga Eestis müüdava anduriga peab olema kaasas eestikeelne juhend. Juhendis peab olema kirjas kõik vajalik anduri paigaldamiseks ja kasutamiseks. Autonoomsed vingugaasiandurid peavad vastama standardi EVS-EN 50291-1 nõuetele – see standardi viide peab olema nende märgistuses kohustuslikuna kirjas. Anduril peavad olema märgistusena tootja andmed, avastatava gaasi tüüp, seadme nimetus ja mudel, patareide tüüp (kui on patareitoitega), seadme soovituslik maksimaalne eluiga, kasutuskeskkonna temperatuuri ning õhuniiskuse vahemik.

### Hind

Lihtsamad ja odavamad andurid maksavad natuke alla 20 euro ja näidiku ning nutifunktsioonidega andurid maksavad 40 kuni 80 eurot. Ka pikem võimalik eluiga mõjutab hinda. Odava anduri tellimisel internetikeskkonnast on soovitav põhjalikult kontrollida toote tegelikku märgistust ja kasutusjuhendit. Nõuetele mittevastav vingugaasiandur ei pruugi vingugaasi eest kaitsta.

**Tarbijakaitse ja Tehnilise Järelevalve Amet**


VIRU MATUSETEENUSED
MATUSEABI 24 h
Tel 5161480
Kirstu- ja tuhastamismatused ning matusetarvikud
Külmik: Lõuna 1a Rakvere
Vormistamine: Kunderi 6 Rakvere
Tel 322 3046

MATUSETEENUSED
Külmhoidla
Matusetarbed
Transportteenused
AARE ROHUMETS
Matusetalituse korraldaja-muusik
Tallinna 15 Rakvere
RAKVERE MATUSEBÜROO OÜ
tel 516 4699
büroo 324 4473


HINNAD RAKVERE TURUL 30. SEPTEMBRIL 2021
RAKVERE TURG (LAADA 39), AVATUD T - L 8.00 – 16.00

| KAUBA NIMETUS | ÜHIK | MADALAIM HIND | KÕRGEIM HIND |
|---|---|---|---|
| Kartul, E. | kg | 0,80 | 1,50 |
| Maitseroheline (r.sibul, till, petersell) | kg | 7,00 | 10,00 |
| Küüslauk , E | kg | 10,00 | 12,00 |
| Tomat, E. | kg | 3,50 | 4,50 |
| Tomat, imp. | kg | 2,50 | 3,00 |
| Mugulsibul, E | kg | 2,50 | |
| Peakapsas, E | kg | 1,00 | 1,50 |
| Suvikõrvits, E. | kg | 1,00 | |
| Kõrvits, E | kg | 0,80 | 1,00 |
| Porgand, E | kg | 1,50 | 2,00 |
| Kaalikas, E | kg | 1,50 | |
| Peet, E | kg | 1,50 | |
| Kultuurmustikad, imp. | kg | 15,00 | |
| Vaarikad, E | kg | 14,00 | 15,00 |
| Pohlad, E | liiter | 5,00 | |
| Jõhvikad, E | liiter | 5,00 | |
| Ploomid, imp. | kg | 2,50 | 3,50 |
| Õunad, E | kg | 1,50 | 3,50 |
| Kukeseened | kg | 10,00 | |
| Mesi | kg | 7,00 | |
| Pähklid (Kreeka ja sarapuu) | kg | 5,00 | |
| Värske räim ja kilu | kg | 1,30 | |

Info tel 322 3877; turg@ogelektra.ee

## PAKUN TÖÖD

• Vaja **lukkseppa** kes taastaks pisema autoavarii tagajärje (tuli/stange). Tel 504 0123

• Võtame tööle veoauto **remondilukkseppa**. Tel 506 1861

• Pakume tööd **puitmajade ehitajale** Rootsis ja Norras. Tööreiside pikkus 2-3 nädalat. Täpsem info tel 521 0053 või greco@greco.ee

• Vajan **töömeest**, soovitav vanaduspensionär, kellel oleks sõiduautol järelkäru ja saag. Vana aia maha võtmine, aia pikkus 15 m, kütte võib endale saada tasuta töö eest. Puulehtede koristamine aias ja ära vedu, kes suurt töötasu küsib, siis paluks mitte tülitada. Tel 554 6490

• Pakun tööd **abimehele**. Haljala eramajas meeste tööd, sobib ka autoga pensionärile. Tel 504 4344

• Pakume tööd **avatäidete paigaldajatele** Lääne-Virumaal. Vajalik eelnev töökogemus. Sooviavaldus: personal@vrssolutions.ee või tel +372 510 1341

• Pakun tööd **abimehele**. Haljala eramajas aastaringsed õuetööd, sobib ka autoga pensionärile. Aivar, tel 504 4344

• Puiduettevõte vajab **töölist**. Töö järkamissael ja sellega kaasnevad tegevused. Tööaeg 8.00-16.30. Tel 503 6867

• Otsime Rakveres **abilist/hooldajat** vanaprouale igapäevatoimingute tegemiseks (ravimite võtmine, hügieenitoimingute abi, liikumisabi, riietamine, söögi tegemine). Tel 5370 3056

• Pakume tööd **saemeestele** või **brigaadile**. Soovitavalt oma varustuse ja transpordiga. Töö enamasti L-Virumaa piirkonnas. Tel 523 7945

**Metallitöödega tegelev ettevõte otsib enda meeskonda TÖÖMEEST. Helista ja küsi lisa 502 9342**

## OTSIN TÖÖD

• Naispensionär otsib ajutiselt tööd: **lehe riisumine**, **koristamine** ja **hooldus**. Tel 5808 5260

• 35-aastane karske ja mittesuitsetav mees otsib alates novembrist **tööampse** üle Eesti. Sobivad nii paaripäevased kui mõne nädalased projektid. CE-, T-kategooria. Pakkuda võib pikki vahetusi karjääris/sadamas, mingi muu transport. Pikk kogemus kõigi masinatega. Hea organiseerimisvõimega, töötanud erinevates valdkondades, erinevatel positsioonidel. Oodatud ka igasugused teised pakkumised. Tasumine arvega. Tel 5399 0038

## KOOLITUSED

• **Latin Dance tantsutrenn algajatele**. Hea huviline! Kutsun Sind 15. oktoobril tantsutrenni: 18.00 Bachata,19.00 Salsa. 2h rõõmsat trenni toimub Vinni Spordikompleksis võimlejate peegelsaalis. Lisainfo tel 517 5717, latindancepanter@gmail.com. Facebooki leht - Latin Dance Panter

kuulutused.kuulutaja.ee

Otsid tööd? Vajad töötajat?

Sisesta kuulutus kuulutused.kuulutaja.ee

---

Grossi TOIDUKAUBAD

**OG Elektra AS** Tobia küla, Rakvere vald
info@ogelektra.ee, www.grossitoidukaubad.ee

OTSIME **SAUE** kauplusesse

särasilmset ja kohusetundlikku

**KASSAPIDAJAT**

**Liitu meie meeskonnaga kui oled:**
- abivalmis ja täpne
- kohusetundlik
- hea suhtleja.

**Pakume** kindlat töötasu, boonussüsteemi ja väljaõpet ning vahetustega tööd.

**Tööle asumise aeg:** koheselt
**Töökoht asub:** Pärnasalu põik 1b, Saue

Lisainfo telefonil: +372 5329 2522
**Saada oma CV assistent2.personal@ogelektra.ee või kandideeri läbi CV keskuse.**

---

Grossi TOIDUKAUBAD

**OG Elektra AS** Tobia küla, Rakvere vald
info@ogelektra.ee, www.grossitoidukaubad.ee

OTSIME **KEILA** kauplusesse

särasilmset ja kohusetundlikku

**KASSAPIDAJAT**
**LETITEENINDAJAT**
**TRANSPORTTÖÖLIST**

**Liitu meie meeskonnaga kui oled:**
- abivalmis ja täpne
- kohusetundlik
- hea suhtleja.

**Pakume** kindlat töötasu, boonussüsteemi ja väljaõpet ning vahetustega tööd.

**Tööle asumise aeg:** koheselt
**Töökoht asub:** Piiri 5, Keila

Lisainfo telefonil: +372 5329 2522
**Saada oma CV assistent2.personal@ogelektra.ee või kandideeri läbi CV keskuse.**

---

Grossi LIHAMEISTRID — Tundes Eesti Traditsioone

**Võtame lihatsehhi tööle**

**KONDITUSTAJA**
**LIHUNIKU**
**ABITÖÖLISE**
*(tapamajja)*

**Sinu eeliseks on:**
- füüsilise tööga toimetulek
- korrektsus ja kohusetundlikkus
- töötahe
- valmisolek töötamiseks graafiku alusel

**Pakume Sulle:**
- kindlat ja konkurentsivõimelist töötasu
- väljaõpet
- stabiilset tööd (täistööaeg, tähtajatu tööleping)
- sõbralikku ja toetavat meeskonda
- tasuta transporti Rakverest tööle ja tagasi
- tasuta sportimisvõimalust väga heal tasemel jõusaalis

**Töökoht:** Tobia küla, Rakvere vald.
**Tööle asumise aeg:** niipea kui võimalik

**Soovid meie meeskonnaga liituda? Saada enda CV e-posti aadressile assistent2.personal@ogelektra.ee või kandideeri CV keskuse www.cvkeskus.ee kaudu.**

www.grossitoidukaubad.ee

---

Grossi TOIDUKAUBAD

**OG Elektra AS** Tobia küla, Rakvere vald
info@ogelektra.ee, www.grossitoidukaubad.ee

OTSIME **EVE** (Vinni alevikus) kauplusesse

särasilmset ja kohusetundlikku

**VAHETUSVANEMAT**
**TEENINDAJAT**

**Liitu meie meeskonnaga kui oled:**
- abivalmis ja täpne
- kohusetundlik
- hea suhtleja.

**Pakume** kindlat töötasu, boonussüsteemi ja väljaõpet ning vahetustega tööd.

**Tööle asumise aeg:** koheselt
**Töökoht asub:** Sõpruse 5, Vinni alevik, Lääne-Virumaa

Lisainfo telefonil: +372 5911 6474
**Saada oma CV assistent2.personal@ogelektra.ee või kandideeri läbi CV keskuse.**

---

Grossi TOIDUKAUBAD

**OG Elektra AS** Tobia küla, Rakvere vald
info@ogelektra.ee, www.grossitoidukaubad.ee

OTSIME **KOHILA** kauplusesse

särasilmset ja kohusetundlikku

**TRANSPORTTÖÖLIST**
**KASSAPIDAJAT**

**Liitu meie meeskonnaga kui oled:**
- abivalmis ja täpne
- kohusetundlik
- hea suhtleja.

**Pakume** kindlat töötasu, boonussüsteemi ja väljaõpet ning vahetustega tööd.

**Tööle asumise aeg:** koheselt
**Töökoht asub:** Viljandi mnt 13a, Kohila

Lisainfo telefonil: +372 5329 2522
**Saada oma CV assistent.personal@ogelektra.ee või kandideeri läbi CV keskuse.**

---

Grossi PAGARID — Tundes Eesti Traditsioone

**Võtame pagaritsehhi tööle**

**PAGARI**
**PUHASTUSTEENINDAJA**

**Sind ootab:**
- kaasaegsed töötingimused
- huvitav töö pidevalt arenevas ettevõttes
- kindel töötasu
- tasuta transport Rakvere-Tobia-Rakvere

**Tööaeg:** 08.00 - 20.00 graafiku al

**Töökoht asub:** Tobia küla, Rakvere vald

Konkurss kestab sobiva kanidaadi leidmiseni, seega pane oma CV kohe teele aadressil: **personal@ogelektra.ee**

www.grossitoidukaubad.ee

**RAKVERE AUTOKOOL**

Rakvere, Võidu 27. Info ja registreerimine
tel. 5152340 või tarmo@e-autokool.ee
www.e-autokool.ee

- Veoauto- ja bussijuhi (140h) kiirendatud ametikoolitus algab 04.11.2021 kell 10.00
- Veoauto- ja bussijuhi (35h) täienduskoolitus algab 09.10.2021 kell 10.00
- C- ja CE-kategooria koolitus algab 25.10.2021 kell 18.00
- T-kategooria (traktor) koolitus algab 12.10.2021 kell 18.00
- D-kategooria (buss) koolitus algab 13.10.2021 kell 18.00

---

**Sõbralik koostöö kliendiga ja kvaliteetne teenus!**

Tel 53 451 061, 324 0893, www.autosoit.ee

OÜ Autosõit
Ohutu sõidu kool

**RAKVERES** B-kat 18.10 ja 12.11
NB! TAAS KONTAKTLOENGUD.
B-kat e-õpe 21.10 ja 11.11
A, A1, A2, AM, BE, C, CE, D koolitusega võib alustada igal ajal Rakveres ja Jõhvis
Esmaabi koolitus 15.10 ja 29.10
Kõiki kategooriad saab õppida ka VENE KEELES!

Lõppastme koolitus IGA NÄDAL!

---

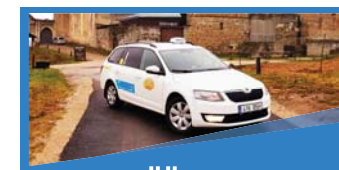

**PAKUME TÖÖD TAKSOJUHILE**
TEGUTSEME KA TAPAL.
Info ja kandideerimine
tel 528 2659

VAJALIK:
- hea eesti keele ja suhtlemisoskus
- valmidus taotleda teenindajakaarti

PAKUME:
- konkurentsivõimelist töötasu
- kaasaegset ja sõbralikku kollektiivi

---

Grossi TOIDUKAUBAD

**SINU PÕHILISED TÖÖÜLESANDED:**
- sigade igapäevane hooldamine ja jälgimine
- bioohutustingimustest kinnipidamine

**OLED SOBIV MEESKONNALIIGE KUI:**
- oled füüsiliselt vastupidav ja hea pingetaluvusega
- Sind iseloomustavad sõnad kohusetundlik, aus ja korrektne
- oled valmis töötama graafiku alusel
- oskad iseseisvalt oma tööd organiseerida, aga ka meeskonnas tööd teha

**SIND OOTAB:**
- stabiilne töö ja kindel töötasu
- täistööajaga töö
- tööalane väljaõpe
- mõnus ja stressivaba keskkond loomade keskel

KANDIDEERIMISEKS SAADA OMA CV
PERSONAL@OGELEKTRA.EE

**Töökoht:** Voore külas, Vinni vallas
**Tööle asumise aeg:** niipea kui võimalik
**Lisainfo:** tel 5335 8222

---

**REVIN GRUPP**

Revini asutajad ja võtmeisikud on ehitajad juba mitmendat põlve. Isadelt poegadele pärandatud kirg ehitustöö vastu on teinud Revin Grupist Virumaa ühe suurima ehitusettevõtte. Võimalus muuta kodukanti ja kogu Eestimaad kaunimaks kvaliteetse ja kestva hoonestuse kaudu viib meid edasi aina suuremate proovikivide poole.

**REVIN GRUPP OÜ otsib Lääne-Virumaale**

## OBJEKTIJUHTI

**SINU TÖÖÜLESANDED**
- ehitustööde juhtimine ja alltöövõtjate töö koordineerimine objektil
- materjalide ja alltöövõttude hinnaküsimised, läbirääkimised ja lepingute ettevalmistamine
- objekti eelarve, ehitustööde tegemise ajagraafiku ja rahavoogude plaani koostamine
- suhtlemine tellija ja omanikujärelevalvega
- ehituse käigu nõuetekohane dokumenteerimine
- tööde kvaliteedi vastavuse tagamine ehitusnormidele, projektdokumentatsioonile ja ettevõtte juhtimissüsteemidele

**SINULT OOTAME**
- omandatavat või lõpetatud ehituslikku kõrgharidust või/ja töökogemust ehitusalal
- korrektsust ja kohusetundlikkust
- väga head arvutikasutusoskust (Autocad, Project, Excel, Word)

**OMALT POOLT PAKUME**
- motiveerivat töökeskkonda
- konkurentsivõimelist töötasu
- meedlivat ja ühtehoidvat kollektiivi

**TÖÖLE ASUMISE AEG:** kohe.

**VÕTA ÜHENUDUST**
info@revingrupp.eu või helista tel 322 0238

---

Dicro Eesti OÜ asub **Rakveres** ja on Soome ettevõtte tütarfirma, kelle põhitegevuseks on elektroonikatoodete valmistamine.

**Dicro Eesti OÜ kutsub tööle**

## ELEKTROONIKATÖÖTAJAID

**Tööülesandeks on kaablitoodete ja juhtmesarjade valmistamine**

**Töö sobib sulle, kui:**
- sul on hea silmanägemine
- oled täpne ja kohusetundlik

**Meie poolt:**
- väljaõpe kohapeal
- tööpäev 8.00-16.30

**Kandideerimiseks saada CV e-posti aadressile: dicro.eesti@dicro.ee**

---

Kunda sadam on Eesti põhjarannikul asuv kiiresti arenev regionaalne kaubasadam.
Sadama tegevusega saab tutvuda kodulehel www.kundasadam.ee

Kunda Sadam AS pakub tööd

# CE-KATEGOORIA VEOAUTOJUHILE

**PEAMISED TÖÖÜLESANDED ON:**
- Kaupade vedu kliendi asukoha ja sadama lao vahel
- Sadamasisene kaubavedu kaide ja ladude vahel
- Veoki ja haagiste igapäevane hooldus

**EELDAME:**
- CE-kategooria juhtimisõigus
- Autojuhi kutsetunnistus
- Autojuhi digikaart

**KASUKS TULEB:**
- Eelnev töökogemus autojuhina
- Kohusetundlikkus, ausus, tähelepanelikkus ja hea pingetaluvus
- Hea füüsiline vorm

**PAKUME:**
- Huvitavat ja mitmekülgset tööd
- Tööks vajalikke koolitusi
- Häid töötingimusi
- Sportimisvõimalust

**Kandideerimiseks saada CV e-postile: info@kundasadam.ee või kandideeri tööportaali CV keskus vahendusel.**

AUTOKOOL NORAX
Veoautojuhi „Täienduskoolitus"
35 ak/t
16. - 24. oktoober
kell 9.00
(loengud L,P)
Info ja registreerimine
tel 32 25 060, 5567 0834
Rohuaia 6, Rakvere
või info@noraxkoolitus.ee;
www.noraxkoolitus.ee

Kus on Sinu reklaam?
Võimalus on siin:
reklaam@kuulutaja.ee
32 25 093
Kuulutaja

FINRAK
SOOME TÖÖLE
Ehitustööd
Otsime oskustöölisi
Palk 17-20 €/h bruto
Tel. 5300 9000 / otsintood@finrak.ee

## Uuring: 54% inimestest ei pööra tähelepanu ekraanidelt kiirguvale sinisele valgusele või ei tea mis see on

Hoolimata eestlaste kõrgest tehnoloogia- ja IT-teadlikkusest näitab hiljutine uuring, et paljud kasutajad ei ole nutiseadmetega kaasnevate võimalike ohtudega kursis või ei pööra nendele piisavalt tähelepanu.

Eestlaste harjumusi kaardistanud uuringust selgus, et töö või õpingute tarbeks kasutatavate nutiseadmete valikul hinnatakse enim seadme kompaktset suurust ja väikest kaalu (76%). Teisena hinnati oluliseks aku kestvust pärast laadimist (57%) ning kolmandaks ekraani suurust ja eredust (41%). Samas toodi välja, et enim tuntakse puudust seadmete kiirusest (43%) ja hõlpsamast võimalusest ühenda üht seadet teiste seadmetega (22%).

„Olukorras, kus töö ja õpingud nii meie elukorralduse kui üleüldise organisatsioonikultuuri arengu tõttu liikuvamaks muutunud, on sellised ootused tehnikale igati ootuspärased," kommenteeris tehnoloogiaekspert ja Huawei koolitusjuht Jekaterina Mishina uuringu tulemusi.

Kuigi seadmete kasutuse kasv on kodukontori, kaugtöö ja distantsõppe tulemusel kasvanud, ei ole paljud kasutajad kursis seadmete kasutusega kaasnevate võimalike ohtudega, ei pööra neile piisavalt tähelepanu või ei pea probleemi kriitiliselt oluliseks. Nii näiteks märkis 40% vastajatest, et ei pööra tähelepanu ekraanilt kiirguvale sinise valguse hulgale, 30% ei pea seda kriitiliselt oluliseks ning 14% vastajates ei teagi üldse, mis on ekraanilt kiirgav sinine valgus.

„Ekraanidelt kiirguv sinine valgus aeglustab keha melatoniini tootmist, mis vastutab une ja ärkveloleku tsükli eest. Seega võib une kvaliteet muutuda kehvemaks, ärkvelolekuaeg aga unisemaks," selgitas Mishina. „Sellest peaks nutiseadme kasutaja teadlik olema ja otsustama, kas piirab seadme kasutamise aega või valib viisi, kuidas teha seda enda tervist ohustamata."

Näiteks arvestades, et iga seitsmes uuringus osalenu kasutab igapäevaselt tahvelarvutit, tasub Mishina sõnul kaaluda kasutamiseks sellist mudelit, millel on TÜV Rheinlandi sertifikaadid. Nii on eksperdi sõnul võimalik teha seadmega tööd ilma värvimoonutusteta või kuvarežiime vahetamata ning ekraanilt puudub värelus, mis kurnaks silmi.

„Kuigi näeme, kui palju võimaldavad nutikad seadmed igapäevatööd mugavamaks ja kiiremaks muuta, tasub olla tähelepanelik, et tehnoloogiaseadmete pidev intensiivne kasutamine ei tekitaks tervisele kahju," tõdes Mishina. „Selge see, et töö vajab tegemist, aga täna on pea alati võimalik valida alternatiivide vahel, mis on meile vähem kahjulikud."

Küsitluse korraldas Huawei tellimusel uuringufirma Norstat 2021. aasta suvel. Uuringus osales 302 inimest vanuses vähemalt 25. eluaastat, kes märkisid, et kasutavad tehnoloogiaseadmeid.

**Kuulutaja**

## LUGEJA KÜSIB

### Kas võin päevapealt töölt lahkuda, kui mul pole kirjalikku töölepingut?

**Läksin kuu aega tagasi uuele töökohale, aga ma pole siiani saanud töölepingut allkirjastamiseks. Mulle see töö siiski ei sobi ning tahan mujale tööle minna. Kuna mul kirjalikku töölepingut pole, kas ma võin tööandjale suuliselt öelda, et ma homsest rohkem tööle ei tule ja ta ei saa mind kauem kinni hoida?**

**Vastab Sandra Kuus, Tööinspektsiooni nõustamisjurist:** Tööleping sõlmitakse kirjalikult ning mõlemad pooled kirjutavad sellele alla. Küll aga loetakse tööleping sõlmituks ka juhul, kui töötaja asub tegema tööd, mille tegemist võib vastavalt asjaoludele eeldada üksnes tasu eest. Seega kehtivad töölepingu seaduses toodud õigused ja kohustused pooltele ka siis, kui tööleping pole kirjalikult sõlmitud.

Kui tööandja pole kirjalikku töölepingut andnud, võib töötaja seda tööandjalt küsida. Tööandja peab lepingu töötaja nõudmisel esitama kahe nädala jooksul.

Töösuhet ei saa suuliselt üles öelda, isegi kui tööleping on kirjalikult vormistamata. Töölepingut saab ühepoolselt üles öelda kirjalikku taasesitamist võimaldavas vormis avaldusega (nt e-kiri või SMS). Töötaja peab ülesütlemisest tööandjat ette teavitama katseajal (ehk töösuhte esimese nelja kuu jooksul) 15 kalendripäeva ja peale seda 30 kalendripäeva.

**Allikas: tööelu.ee**

TÄNA MAAILMAS

# 1621: Hotõni rahulepinguga lõppes Poola-Türgi sõda

Täna 400 aastat tagasi, 8. oktoobril 1621. aastal sõlmisid Rzeczpospolita ja Osmanite impeerium praegu Ukraina territooriumil asuvas Hotõni kindluses rahulepingu, mis lõpetas aasta aega kestnud Poola-Türgi sõja.

Allan Espenberg

Rahulepingule eelnes peaaegu terve septembrikuu toimunud Hotõni (Hotini) lahing, milles Rzeczpospolita väed Leedu suurhetmani Jan Karol Chodkiewiczi juhtimisel ja Zaporižžia (Zaporožje) sõjavägi kasakate hetmani Petro Konaševõtš-Sagaidatšnõi juhtimisel võtsid mõõtu Osmanite impeeriumi armeelt, mida juhtis 16aastane sultan Osman II isiklikult.

Olgu etteruttavalt öeldud, et kõigile neile kolmele vaprale sõjakangelasele sai Hotõni lahing saatuslikuks või jäi viimaseks suuremaks sündmuseks nende elus. Eakas suurhetman Chodkiewicz (ta oli umbes 60aastane) suri Hotõni kindluses vaid mõni päev enne piiramise lõppu, septembris 1621. Kasakajuht Konaševõtš-Sagaidatšnõi suri 1622. aasta aprillis haavadesse, mille ta oli Hotõni lahingus saanud. Aga Türgi noor sultan Osman II tapeti 1622. aasta mais omaenda meeste, janitšaride poolt. Tema mõrv polnud otseselt seotud Poola-Türgi sõjaga, vaid ajendatud sisepoliitilistest konfliktidest. Sultani surma tõendusmaterjaliks oli tema peast ära lõigatud kõrv.

Poola-Türgi sõda algas 1620. aasta septembris türklastele üsna edukalt, kui võideti mitu korda poolakaid. Olukord oli nii soodne, et sultan Osman II koostas juba plaani Ukraina ja Poola vallutamiseks.

Ülesanne tundus kergesti saavutatav, kuna Poola-Leedu 35 000-mehelise armee vastas oli 70 000 türklast ja 20 000 mehest koosnenud tatarlaste sõjavägi. Selles kriitilises olukorras pöördus Poola valitsus abi saamiseks Zaporožje kasakate poole. Kasakate nõukogu kiitiski heaks otsuse osaleda võitluses Türgi vastu ja saatis Varssavisse delegatsiooni, mida juhtis hetman Sagaidatšnõi.

Läbirääkimised möödusid kiiresti. Olles väga raskes ja keerulises olukoras, lubasid poolakad kasakate juhtkonnale erinevaid privileege, mis tegelikult võrdsustasid Zaporožje vanemate õigused Poola aadlikega. Lubadused jõustusid ja 1621. aasta augusti teisel poolel liikus 40 000-pealine kasakavägi Moldovaga piirnevasse Hotõni kindlusesse, kuhu oli koondunud Rzeczpospolita armee.

Krimlased oma khaani Canibek Geray juhtimisel üritasid armeede liitumist takistada, kuid see ei õnnestunud. Lahing koosnes peamiselt Türgi vägede rünnakutest Poola ja kasakate laagri kindlustatud positsioonidele Dnestri jõe kaldal, kuid ilma erilise eduta.

### Lahingud maal ja merel

Türgi ja Krimmi väed võtsid 1. kuni 28. septembrini ette kümmekond suurt rünnakut ja tormijooksu, kuid kõik need lõppesid ebaõnnestunult. Erilist vastupidavust ja vankumatust demonstreerisid selles lahingute seerias sakslastest palgasõdurid, keda juhtis Poola väljapaistev riigi- ja sõjategelane Magnus Ernst Dönhoff, kes oli hiljem tihedalt seotud ka Eestiga, olles juhtivatel ametikohtadel mitmes linnas: ta oli Pärnu kastellaan ja vojevood ning Tartu staarost.

Kriitiline hetk saabus 4. septembril 1621. Sel päeval löödi tagasi kolm türklaste katset poolakate ja kasakate laagrisse tungida. Esimene rünnak, mis kestis viis tundi, oli suunatud kasakate vastu. Seejärel viidi läbi teine, kahetunnine üldrünnak. Ja kolmas rünnak tehti taas kasakate positsioonidele. Sakslaste abiga õnnestus rünnak tagasi lüüa, misjärel asusid kasakad türklasi jälitama ja tungisid isegi nende laagrisse. Kuid seejärel taanduti, võttes endaga kaasa Türgi suurtükke. Türklaste sõjalaager oli sellega sisuliselt hävitatud, mistõttu sultan Osman otsustas selle uude asukohta viia.

6. septembril said türklased teada, et kasakad olid Mustal merel uputanud 20 Türgi laeva koos suurtükkidega ja võtsid ette rünnaku koguni Istanbuli vastu. Selle uudise peale raevunud sultan saatis 7. septembril taas väed tormijooksule. Pärast suurtükkidest tulistamist alustas rünnakut Türgi ratsavägi, seejärel läksid lahingusse janitšarid. Viie tunni jooksul teostati neli rünnakut, kuid poolakad ja kasakad mitte ainult ei pidanud vastu, vaid alustasid ka vasturünnakut. Samal päeval suri haavadesse Leedu legendaarne väejuht Mikołaj Bogusław Zenowicz, kellest sai veel üks mees, kelle elu võttis Hotõni lahing.

14. septembril saabus türklastele appi tatarlaste väesalk kuulsa väejuhi Karakaš Mehmed-paša juhtimisel. Sultan, rikkudes kõiki kombeid ja traditsioone, sõitis ise pašale vastu, kes lubas Osman II-le, et ta purustab üheainsa rünnakuga poolakad ja kasakad. Asudes oma lubadust täitma, juhatas Karakaš järgmisel päeval rünnakut kaevikule, kus asusid Saksa jalaväelased. Pärast tund aega kestnud lahingut Karakaš-paša tapeti, misjärel türklased taandusid.

### Sultan tunnistas lüüasaamist

Viimase rünnaku korraldasid türklased 28. septembril. Pärast suurtükiväe eelpommitamist käskis sultan lahingusse saata kõik väed, mis tal kasutada olid. Päeva jooksul tehti üheksa rünnakut. Seejuures läksid türklased lahingusse suure vastumeelsusega ja nende kaotused olid sel päeval kõige suuremad kogu sõjategevuse perioodi jooksul. Õhtuks olid kõik rünnakud liiva jooksnud ja sultan mõistis, et edasise sõjategevuse korral jääb ta armeest üldse ilma. Hotõni suur lahing oli lõppenud.

Türklased palusid 29. septembril läbirääkimisi, millega poolakad kohe nõustusid, sest ka nende kaotused olid olnud katastroofilised. Läbirääkimised kestsid veidi üle nädala ja lõppesid rahulepingu allkirjastamisega 8. oktoobril 1621.

Selle lepinguga lõpetati Poola-Türgi sõda ning määrati Dnestri jõel kindlaks Rzeczpospolita ja Osmanite impeeriumi vaheline piir. Türgi impeerium ja Krimmi khaaniriik lubasid mitte rünnata Ukrainat ja Poolat. Aga Poola kinkis Türgi vasallile Moldaaviale Hotõni kindluse ning lubas lõpetada Zaporožje kasakate sõjakäigud Krimmi ja Türgi vastu.

Ebaõnnestumine Poola-Türgi sõjas ja eriti lüüasaamine Hotõni lahingus sundis Türgit ajutiselt loobuma edasistest vallutusplaanidest Euroopas, mis tõi traditsiooniliselt kaasa aga impeeriumi sisepoliitilise ebastabiilsuse, mille tulemuseks oli sultan Osman II mõrvamine.

PLAAT

# OneRepublic, „Human"

Mosley/Interscope

OneRepublic on kuueliikmeline USA bänd, mis moodustati 2002. aastal Colorados. Selle juhtfiguurideks võib pidada lauljat ja multiinstrumentalisti Ryan Tedderit ning kitarristi Zach Filkinsit. Ülejäänud liikmed on kitarrist Drew Brown, bassist ja tšellist Brent Kutzle, trummar Eddie Fisher ning klahvpillimängija Brian Willett.

Maailmalaiuselt on OneRepublic müünud üle 16 miljoni albumi.

Muusikaliselt neid täpselt liigitada on pea võimatu, kollektiiv seilab konkreetsete piiranguteta ja rõhutab ka ise seda. Lihtsustatult siiski indiemaiguline segu, põhilisteks komponentideks pop rock, alternatiivrock, pop.

„Kirglikud muusikategijad ja kasutavad muusikainstrumentidest isegi tšellot," on neid kiidetud.

Albumeid nad eriti tihti välja ei anna. Eelmine stuudioalbum „Oh My My" ilmus viie aasta eest.

27. augustil 2021 välja antud „Human", algselt pidi juba varem ilmuma, kuid mitmete tegurite mõjul lükati edasi, on OneRepublicu viies täispikk plaat.

Standardväljaandelt leiab ühtekokku kolmteist lugu, kestvust natuke üle kolmekümne nelja minuti. Saadaval on ka mitmed lisalugudega variandid.

Tervikuna võttes midagi väga eripärast või uudset küll valminud pole, kuid üldmulje jääb sellegipoolest pigem positiivseks.

Singleid on siit juba õige palju väljapudenenud, koguni kuus. Kõik sellised meloodiarikkad, lühemapoolsed lood, kahe-kolme minuti kanti. Tegelikult on praktiliselt kõikides lugudes rohkem või vähem lööklauluainest.

Kuumimad lood? Teistest parasjagu üle on kiiresti kaasahaarav „Run", selline särtsakas heatujulugu, mõnusa meelolu looja, sügisjaheduse peletaja.

„Somebody To Love", „Better Days" ja „Lose Somebody" (koos Kygoga) sümpatiseerivad samuti rohkem, maitsevad mahedamalt.

Sihtgrupiks loeks rohkem nooremad naisterahvad ja üldse romantikat, meloodilisust hinnata oskavaid.

Oluline siinkohal juurde lisada, et järgmisel aastal, 21.mail, annab OneRepublic Saku Suurhallis kontserdi. Kuue aasta eest siin esmakordselt esinenud, said nad väga sooja vastuvõtu osaliseks.

**Hinne: 7/10**
**Ülo Külm**

# Krimikomöödia libahuntidest meie sees

Sel nädalal on Rakvere kinos asjad teisiti kui tavaliselt. Kui harilikult tuleb uus levifilm kinno reedeti, siis nüüd tuleb oodata kolmapäevani. Sel nädalavahetusel on Rakvere kinno asja vaid neil, kes soovivad külastada LGBT filmifestivali Festheart.

Margit Adorf

Kirev seltskond rõhutatult karikatuurseid tegelasi otsivad libahunti. Foto: Pressimaterjalid

Et mitte seda üritust täiesti tähelepanuta jätta, siis räägin lühidalt ühest festivali filmist. See on „Tere tulemast Tšetšeeniasse!“, linastub festivalil pühapäeval kell 16. Tegemist on dokumentaalfilmiga, mille puhul on omal kohal hoiatus, et see sisaldab väga häirivaid kaadreid. Seal on dokumentaalkaadrid jõhkratest piinamistest, tapmistest, peksmisest ja suitsiidist. Need on võikad lõigud, isegi karastunud inimese jaoks.

Film räägib sellest, kuidas Tšetšeenias on homoseksualism sedavõrd põlastusväärseks kuulutatud, et kui kuskil ilmsiks tuleb, et keegi on homoseksuaalne, siis on omaenda suguvõsal kohtustus see asi „ära klaarida“ ja tihti saavadki homoseksuaalsele seal saatuslikuks omaenda veresugulased. Mingit heteroks pöördumist ei toimu, patu palgaks on surm.

Film jälgib aktivistide tööd, kes aitavad homoseksuaalsetel inimestel, aga ka nende pereliikmetel, Tšetšeeniast põgeneda. Sest kui selgub, et sa oled ema, kelle poeg on homoseksuaal ja sa temast endiselt hoolid, siis langed ka ise põlu alla ning su elu võib olla ohus. Probleem on selles, et Tšetšeenia on viimasel ajal tugev islamiriik ja islami reegleid järgitakse väga innukalt. Häda sellele, kes satub sündima radikaalsesse islamiusku suguvõsasse homoseksuaalsena. Sa kas varjad või põgened.

Aga aitab sellest sündusest, kes soovib teemat lähemalt uurida, see läheb vaatab kinos dokfilmi ära, alaealisi lapsi ei soovita väga räigete stseenide tõttu seda vaatama saata. Seekord tasub küll väga tõsiselt võtta seda, et alla 16-aastastele kindlasti ei soovita.

Uue filmina tuleb kinokavasse aga õuduskomöödia režissöör Josh Rubeni film „Libahundid meie seas“. See on lustiga valmistatud mänguline ja rõhutatult teatraalne klassikalise kriminulli stiilis film. Kes soovib õudusvärinaid, siis see peab küll pettuma, aga kes tahab lihtsalt lahedat meelelahutust, siis kosutav kraam. Ühtlasi ei ole see pelk ajuvaba tagaajamine, vaid pisut sügavust lisab inimloomuse lahkamine. Umbes nagu meie enda „Libahundis“, kus inimene on inimesele hunt.

Päris paralleele Kitzbergi loominguga siiski tõmmata ei saa, sest seal küll on alusetuid süüdistusi, kuid libahunt ikkagi on päris libahunt ja mitte mingi süütu ohver, vaid korralik murdjaloom. Film algab sellega, et väiksesse mägilinna saabub uus metsavaht, kes tutvub linnakeses viibivate värvikate karakteritega, üks hullema kiiksuga kui teine – kõige hullem nendest selgub muidugi alles filmi lõpu poole ja seda ma ei saa siinkohal paljastada.

Küll aga võin öelda, et kui teile meeldivad Agatha Christie stiilis kriminullid, siis see film on kummardus just niisugusele krimižanrile. Seltskond jääb lumetormi tõttu kohalikku hotelli lõksu, elekter on kadunud… Ja siis hakkab juhtuma. Kes kaotab käe, kes kaotab pea, kuid kes on kõige selle taga? Seda peate ise vaatama.

Näitlejad on selles filmis pigem vähetuntud, nagu ka režissöör, kelle jaoks on libahundi film alles teine täispikk mängufilm, suurema osa oma karjäärist on ta teinud telesarju. Debüüdiks oli samuti õuduskomöödia, eelmisel aastal Sundance'i festivalil esilinastunud „Hirmuta mind“ („Scare Me“, 2020). Kinodesse see koroonapiirangute tõttu paraku ei jõudnudki. Aga ma võin öelda, et uus film on parem kui eelmine ja eks arenguruumi veel on, aga õuduskomöödia žanris on Josh Ruben siiski päris osav balansseerija sellel piiril, et ei läheks liiga labaseks või liiga läilaks.

Mulle meeldis selles filmis kogu näitlejate galerii, igaüks oli omamoodi sümpaatne, ka kohutavalt ärritav vanadaam, kes oma chichuauat valjuhäälselt taga leinas. Eks need tegelased olid kõik üsna robustselt rammusate värvidega paletile kantud, aga see oligi sihilik ja kogu ansambel kõlas hoolimata vägevast vürtsist kenasti kokku, kakofooniaks ei muutunud.

Kes soovib, see võib üles otsida samanimelise mängu (Werewolves Within), millel film ka baseerub, ja ise kehastuda erinevateks tegelasteks. See on virtuaalreaalsuse mäng, mille mängimiseks on vaja ka virtuaalreaalsuse komplekti. Mina jäin pärast libahundifilmi vaatamist isegi mõtlema sellele, et äkki oleks aeg VR-maailm ka koju tuua. Mängu ekraniseeringuna on film igal juhul hästi õnnestunud, mõjub tervikliku loona.

KATARIINA KELDER
Rakveres, Pikk tn 3 • www.katariina.ee
ANSAMBLID ALUSTAVAD kell 21.00
9. oktoobril Boris Lehtlaan / Pääse 8 €
16. oktoobril Kruiis / Pääse 6 €
23. oktoobril Mait Maltis / Pääse 12 €
30. oktoobril Toomas Anni / Pääse 6 €
Osaleja peab tõendama COVID-ohutust, palume tulla varem kohale
Peolaudade broneerimine
tel. 504 0320 ; 32 23945 või kelder@katariina.ee

## KUHU MINNA

**Biore Tervisestuudio (Rakvere, Laada 5)**
**12.10** dr. Olena Andrejeva vastuvõtt
**13.10** tervendaja Volli vastuvõtt
**14.10** trihholoogi vastuvõtt: juuksejuurte uuring
**21.10** Eve Heinmetsa vastuvõtt: tervisliku seisundi test
Kiropraktik Artur Grigorjani vastuvõtt igal esmaspäeval
Nõelravi: Arina Grigorjani vastuvõtt teisipäeviti
Info ja reg tel 501 7960

**Rakvere teater**
**8.10** kell 19 Esietendus! „Kasvatushoone“ v/s, lav. Hendrik Toompere

**HingePai (Rakvere, Vilde 14)**
**09.10** kell 10.00-18.00 Hirmude vabastamise koolitus, Pirja Kullama/50 eur
**12.10** Aet Sillaste ja ajurveeda teraapiad
**12.10** kell 18.00 Ajurveeda saladused, Sügis/20 eur
**13.10** šamaan Kadri eraseansid
**14.10** kell 18.30 vestlusõhtu Minu Elu/10 eur
**15.10** kell 18.00 Naiste väering/30 eur
**16.10** Astrid Allegra eraseansid
**16.10** kell 18.00 Andestuse puudutus õlipaiga/20 eur
**17.10** kell 16.00-19.00 Seminar- teadlik paarisuhe, Eeva-Liisa Vahtra/30 eur
Täpsem info FB: HingePai; tel 5284195

## RAAMATUKOGUHOIDJA SOOVITAB

Aasta 2022 on kuulutatud raamatukogu teema-aastaks. Kuulutajas ilmuvate raamatututvustustega teevad Lääne-Virumaa raamatukoguhoidjad sellesse sissejuhatuse.

### Anneli Lamp „Monoloogid Maalile“ 2021, „Introverdi kaitseala“ 2020

Sügise tulles käime surnuaial lehti riisumas ja mõtleme elu kaduvuse peale. Küsiks veel midagi, aga pole enam, kellelt. Samas ise võib ju nüüd paremini toimida ja kirjutada oma eluloo ja mälestused juba nooremana üles, sest kes teab, kui viletsakene see mälu tulevikus on, üksikasjad tuhmuvad ja tekivad valemälestused. Pealegi on oma lähisugulaste elusündmustest väga põnev lugeda, sest kõigesse on isiklik suhe. Ka muuseumid korraldavad tihti aktsioone mälestuste korjamiseks: Eesti Rahva Muuseumi kodulehel on koguni erinevad temaatilised küsitluslehed : 2021 aasta teema on ööelu ja öine linnaruum nõukogude ajal, kuid vastuseid võib saata ka eelmistele küsitlustele.

Innustuseks ja eeskujuks sobib siin Ida-Virumaal elav endine õpetaja ja praegune kirjanik Anneli Lamp. Ta on peale luule kirjutanud rohkesti mälestusraamatuid ja avaldanud ka oma ühe aasta päeviku. Päevik „Introverdi kaitseala“ ilmus 2020. aastal ja mõjub lausa tervendavalt. Koroonapaanika närvilisuses on kosutav lugeda, kuidas keegi teine oma argieluga hakkama saab, millest leiab jõudu ja kuidas meeleolu tagasilööke ületab. Tõesti kosutav, sest tegemist on hea ja selge sulejooksuga kirjanikuga. „Ega idülli loo riigikord, seda loovad ikka inimesed ja loodus ning rahuaeg. Ka praegune elu on idülliline, sest ma ise ehitan ja otsin sellist ning märkan pisikestes asjades: hommikuudus ja päikeseloojangus, männilatvades ja kasekohinas, igas lehes, igas õies... Inimesi küll enam pole – mu vanemate põlvkonda, kes andis vajaliku turvatunde. Nüüd tuleb seda ise luua. Leian turvatunnet olnud aegadest, sest nendes võib kindel olla, aina kaunimaks muutuvad mälestustes – puhas klassika. Mida toob tulevik, seda ju ei tea. Seepärast armastan vaadata minevikku ja rääkida mineviku inimestega.“

Kõige värskem on „Monoloogid Maalile“, kus uuritud Anneli Lambi esivanemate Miku talu maadel Vooremaal elanud rahvaarst Amalie Õunapi elu. Kasutatud on perekonnapärimust, mälestusi, kirikuraamatuid, vanu fotosid. „Meie tahame, et sa jääksid inimeste mällu hea ja abivalmis teadjanaisena, kes ruttab sünnitajate juurde, ennustab tulevikku armunutele, toob leevendust haigetele ja võtab valu surijatelt. Sellisena, kes jääb mu kujuyluspildis igavesti tulema alt jõe äärest üles Miku maja poole, ronides kribinal-krabinal karjaaia lattide vahelt läbi, endal lõhnavad pojengid käes.“

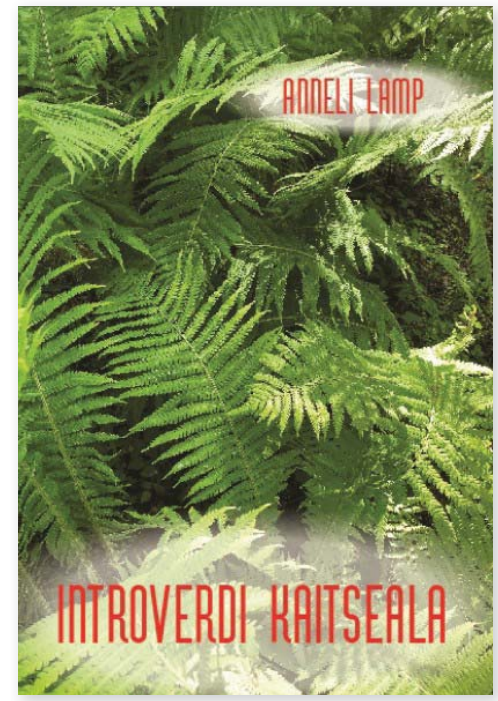


Nii ta on – mõni agaram paneb kokku terve raamatu: näiteks Kuno Raude „Järeltulijatele 1642-2021“, mõni kogub külas käies mälestusi ja kirjutab ka enda omad üles ja mõni vaatab kodus fotoalbumeid ja koolitunnistusi. Kõik tegevused on head, mis südant kinnitavad ja argisusse jõudu annavad.

Soovitab Leelo Tamm
Lääne-Virumaa
Keskraamatukogust

VÄRSKE JA EESTIMAINE
MAMORTÜÜPI SEALIHA
PEREFARMIST
OMA PÕRSAS
11. - 12.10 Praad kondiga 3,30 €/kg
18. - 19.10 Praad „siilike" 2,99 €/kg
25. - 26.10
Kampaania sealiha 2,99 €/kg
Ootame sind meie lihapoodides
Vaala keskuses Rakveres
Klooga mnt 5a Tabasalus
Balti Jaama ja Mustamäe turul
www.omaporsas.ee

TEHNOÜLEVAATUS
TEHNOKONSULT
Rakvere
Karja 59
Avatud
E-R 9-18, L 9-14
Tel
5690 3120
Tehnoülevaatust teostame: sõiduautod, kaubikud, mootorrattad, traktorid, haagised. Tulekustutite kontroll.
WWW.TEHNOKONSULT.EE

Soojus igasse kodusse, vesi igasse torusse!
MAASOOJUSPUMBAD
ÕHK-VESI SOOJUSPUMBAD
SOOJUSTEHNILISED TÖÖD
OÜ VERX
www.verx.ee
Tel 515 2655, verx@verx.ee

KIVEX
FASSAADI- JA SOKLIPLAAT
• PARIMA HINNAGA FASSAADI-, SOKLI- JA TULETÕKKEPLAADID
• PROFESSIONAALNE PAIGALDUS
Lääne 36, Rakvere
Tel 511 0286
reiskapaoy@gmail.com

KÕIKE GRANIIDIST
OÜ Kivix
• hauakivid ja -plaadid
• trepid, aknalauad
• köögi töötasapinnad
• põranda-, fassaadi- ja kaminaplaadid
E-R 9-17
L 9-12 P suletud
Rakvere Narva tn 40a
Infotel 324 4373, 324 4463, 502 1746

TAGAKAMBRI SOODUSMÜÜK
kaupluse A&E Kangad
Rakveres Koidula 2
TAGARUUMIS
(sissepääs läbi kaupluse)
8. - 9. oktoobril
11. - 12. oktoobril
SUUR VALIK
• KARDINA- ja RÕIVAKANGAID 1–4 €/m
• Mööbliriided 5 €/m
• 220–240 cm laiad
VOODIPESUKANGAD 3,50–4 €/m
• Valik VOODIPESU laadahindadega
• Voodipesu kangaste järgi - 220 cm laiad puuvillasatiin 5.- jm.

LIHAPOOD RATASTEL
Lääne-Virumaal kojuvedu
TASUTA
VAJANGU PEREFARM
Sealiha vaja ja muudelt
Sealiha
al veerand seast
2.50 €/kg
Lisatasu eest tükeldamise võimalus
Müügil ka subproduktid
Info ja ettetellimine
tel: 5358 6772
vajanguperefarm@gmail.com
perefarm

PUR VAHUGA SOOJUSTAMINE
pursoojustus.ee
vundamendid
põrandad
pööningud
katused
vahelaed
seinad
VÕTA MEIEGA ÜHENDUST
TERASKATUS OÜ
JAAMA PST 6, RAKVERE
5559 6270
5565 3842

KARTUL SIMUNAST
TELLI KARTUL KOJU!
51942122
kartuliring kord kuus!
võrgus 30 kg
KARTUL SIMUNAST
WWW.KARTULIPEALINN.EE

FESTEX FURNITURE
KONTAKT
Koduleht: www.festex.ee
Email: info@festex.ee
Telefon: +372 5191 4422
Aadress: Jahvataja, Tõrma küla, Rakvere vald, Lääne-Virumaa, 44406
ERITELLIMUSMÖÖBEL KUI RÄTSEPAÜLIKOND!
• eritellimusmööbel
• köögimööbel
• garderoobid
• vannitoamööbel
• lükanduksed, liuguksed

KCK Teemant OÜ teostab:
• teemantpuurimist
• teemantsaagimist
• värskeõhuklappide paigaldust
Kontakt: mobiiltelefon +372 517 4192 | www.kckteemant.eu

PARIM VALIK
4K
Kui sulle läheb korda Viru-Nigula vallas toimuv, siis tule ja liitu meiega Facebookis:
Viru-Nigula valla Kogukonna Koostöökoda "4K"
Vallas toimuvast ausalt ja avameelselt!
VALIMISLIIT 4K
172. Koit Oras
173. Helen Ruberg
174. Heino Vimberg
175. Elbe Tull
176. Galina Simoniš
177. Ljubov Samoilova
178. Daniil Masljakov

TEHNOÜLEVAATUSKESKUS.EE
Väljavahi tee 5, Tõrremäe (Põhjakeskuse kõrval)
Sõiduauto 25.-
AVATUD
IGA PÄEV
k.a. PÜHAD
Kaubik 35.-
TEHNOÜLEVAATUS
5358 9999

rak
TERAS
ARMATUURRAUA MÜÜK, LÕIKAMINE JA PAINUTAMINE
TEL 58 36 1111
TEL 53 53 5686
KUIVATI TEE 3, VELTSI KÜLA
RAKVERE VALD
LÄÄNE-VIRUMAA
WWW.RAKTERAS.EE