AUTOKLAAS
KLAASIDE
• MÜÜK
• KAHJUKÄSITLUS
• VAHETUS
• PARANDUS
Rakvere, Vabaduse 12
Tel 512 4620
www.stik.ee

LK 2 **PRESIDENT VASTAS ÕPILASTELE** LK 6-7 **TÖÖ**

Kuulutaja

21. oktoober 2022 Nr 39 (1213)

Tasuta nädalaleht

esra takso 1300
RAKVERES JA JÕHVIS
Grossi TOIDUKAUBAD

AUTOKLAAS
Sõiduautod, pakiautod, veoautod, bussid, traktorid
KLAASIDE MÜÜK, VAHETUS, PARANDUS, KLAASIKAHJUDE KÄSITLEMINE
Tel 324 4446, mob 5334 5533
Rägavere tee 44, Rakvere
www.autotehnika.ee
RAKVERE AUTOTEHNIKA

Kuulutaja

Reklaam
reklaam@kuulutaja.ee,
322 5093

Kuulutused
kuulutus@kuulutaja.ee,
322 5093

Tegevtoimetaja
Katrin Uuspõld, 322 5092
katrin.uuspold@kuulutaja.ee

Müügikonsultant
Silja Part, 322 5093
kuulutus@kuulutaja.ee

Disain
Marimai Kesküla
Kelli Rannamets

Väljaandja:
AveC Kirjastuse OÜ,
Tobia küla, Rakvere vald
Telefon 322 5093,
toimetus@kuulutaja.ee
www.kuulutaja.ee

Kuulutaja ilmub reedeti.
Trükk: Printall AS
Trükiarv: 16 000
Toimetuse külastus eelneval kokkuleppel

President Alar Karis sai Kadrina Keskkoolis hindeks „viis“

Kolmapäeval külastas Eesti president Alar Karis Kadrina Keskkooli ja andis ka avaliku intervjuu kooli humanitaar-sotsiaalsuuna meediaõpilastele. Sündmuse initsiaatoriks oli Kadrina kooli meediaõpetaja Rein Sikk, kes oma õpilastele küsijatena andis hindeks „viis“ ning presidendile vastajana samuti.

Katrin Uuspõld

Kadrina Keskkooli abiturient Markus Nõlvak saatis president Alar Karist koolivisidiil. Foto: Kadrina Keskkool

President Alar Karise Kadrina Keskkoolis antud intervjuu on järelvaadatav Maalehe ja Delfi veebilehtedel. Ajakirjanik ja meediaõpetaja Rein Sikk annaks selle hea meelega õppematerjaliks mõnelegi poliitikule ja omavalitsustegelasele, kes kipuvad keerutama ja küsimusele mitte vastama. President vastas küsimustele lihtsalt, selgelt, arusaadavalt.

Riigipea visiidi Kadrina koolis korraldasid õpilased ise: meediaõpilased arutasid, mida kinkida, kuidas vastu võtta, mida tutvustada, mida küsida. Nad koostasid ise pressiteate ja tegid koolituuri.

Intervjuus uuriti presidendi seisukohti Ukraina sõja ning selle mõjude kohta, küsiti energiakriisi ja hariduspoliitika teemadel, meediast ja selle tarbimisest. Muuhulgas uuriti presidendi kingade kohta (need olid Eestis toodetud ja kingiks saadud) kui selle kohta, kas presidendil on ka privaatne sotsiaalmeediakonto, kus tema argipäevast aimu saaks (ametlikult kontolt Facebookis ja Twitteris saabki).

Füüsikaõpetaja Alis Münter küsis presidendilt kui loodusteadlaselt paari soovitust õpilastele, miks peaks loodusaineid koolis õppima. „Loodusteadused annavad tervikpildi meie ümber toimuvast,“ vastas Karis ja lisas, et juurde tasuks õppida ka sotsiaal- ja humanitaarteadusi.

Kadrina Keskkooli abiturient Markus Nõlvakut huvitas väga presidendi seisukoht Ukraina sõja teemadel. Noormees saatis presidenti kogu visiidi aja, tutvustades ühtlasi kooli. „Kui muidu vaatad presidenti ja poliitikuid telerist või meediaväljaannetest, siis on see peen ja vägev värk, väga ametlik. Aga kui kõnnid inimesega kaks tundi koos, siis saad aru, et president on ka täiesti tavaline inimene,“ rääkis Nõlvak. Ta iseloomustas Alar Karist kui humoorikat, intelligentset, elutarka, avatud ning laia maailmavaatega inimest.

Nõlvak oli Rein Siku meediaõpilane eelmisel aastal. „Rein Sikk viskab oma õpilased pea ees tundmatusse vette ja sa pead ruttu õppima. See on isegi hea, et hakkab kohe praktiseerima, mitte ei tee pikka teooriat. Minu lõputööks oli intervjuu Andrus Kivirähaga – ma poleks osanud seda varem ettegi kujutada,“ rääkis Nõlvak ja lisas, et noortele oli väga hea võimalus ja kogemus küsida presidendilt küsimusi.

Kadrina Keskkooli direktor Krõõt Nõmmela-Mehide märkis, et positiivne kogemus on ainuüksi see, kuidas tavalise õpetaja algatus viib selleni, et president tulebki kooli. „Et ta tuleb tavalisse kooli ja tunneb huvi, kuidas läheb,“ rääkis Krõõt Nõmmela-Mehide. „Presidenti huvitas väga meie tugispetsialistide meeskond, meil on olemas ka koolipsühholoog, kes paljudes koolides puudub. Vaimne tervis ja toetamine on ka presidendina oluline valdkond.“

Kool tegi presidendile ka ettepaneku saada ITi ja NUTIfestivali CADrina patrooniks. „Nüüd sõltub sellest, kas presidendil on välisvisiitide vahel see aeg olemas,“ märkis koolijuht.

Ebavere biometaanjaamas hakatakse tootma rohegaasi

Eelmisel nädalal sai nurgakivi Ebavere biometaanjaam. Bioforce Production OÜ alustas selle ehitusega tänavu mais, avada on plaanis järgmise aasta juunis. Uues jaamas toodetud biometaan tarnitakse Tallinna gaasibusside tanklatesse.

Nurgakivi kapslil oli Lennart Meri tsitaat aastast 1997 „Olukord on sitt, aga see on meie tuleviku väetis“. Tehas peaks valmima järgmisel suvel, et hakata sõnnikust tootma rohegaasi gaasibussidele. Foto: Kristel Kitsing

Bioforce Production OÜ kuulub samasse gruppi ettevõttega Bioforce Infra OÜ, mis on ühtlasi Tallinna gaasibusside tanklate omanik ja operaator ning AS-i Tallinna Linnatransport pikaaegne partner.

„Peame väga oluliseks kasvatada Eestis toodetud keskkonnasõbraliku gaasi mahtu. Lisaks süsiniku jalajälje vähendamisele on meil tungiv vajadus vähendada oma sõltuvust fossiilsetest energiaallikatest ning oleme käesoleva kriisi valguses kiirendanud oma uute arenduste rajamisi. Tegemist on meie teise biometaanijaamaga,“ rääkis Bioforce Production OÜ juhatuse esimees Henry Uljas.

Uus jaam on võimeline aastas käitlema kuni 130 tuhat tonni erinevaid biolagunevaid materjale ning seeläbi tootma umbes 35 GWh biometaani. Rohegaasi hakatakse Ebaverest tarnima CNG konteineritega Tallinna. Uljase sõnul tarbitakse Eestis sel aastal hinnanguliselt 3500 GWh maagaasi, millest transpordisektoris kasutatakse umbes 10%.

Nurgakivi asetamisel osalenud majandus-ja taristuminister Riina Sikkut tõi oma tervistuskõnes välja transpordi roheliseks muutmise olulisuse biometaani abil. „Suurepärased lahendused on kasulikud mõlemale poolele ja ühistranspordi viimine kohalikule biometaanile on täpselt selline lahendus. Biometaan kui kohalik ja keskkonnasõbralik kütus vähendab meil tossavate busside arvu ning rohelisel kütusel bussid soodustavad investeeringuid biometaani tootmisesse. Riigi seisukohast paraneb nii energiajulgeolek kui ka väheneb kasvuhoonegaaside heide,“ rääkis Sikkut.

Väike-Maarja vallavanema Indrek Kesküla sõnul saab Ebavere uus jaam toimida koostöös kohalike loomakasvatuse ettevõtetega ja see tähendab ka võitu keskkonnale. „Väike-Maarja on tuntud põllumajanduslik piirkond ning loomakasvatuses tekib siin piisavalt jäätmeid, mida rajatavas tehases saab väärindada. Tootmisprotsessis tekib lisaks biometaanile ka kääritusjääk ehk digestaat, mis on väetis põldudele. Kuigi meie mulla boniteet on väga hea, keskmiselt 50, asume nitraaditundlikul alal ja peame põhjavett siin eriti hoolikalt kaitsma. Digestaadi kasutus võimaldab põllumaadele väetist laotada optimaalsemalt, lisaks väheneb põllumajandustegevusega kaasnev lõhnatundide arv,“ rääkis Kesküla.

> Biometaan on metaanirikas gaasiline kütus, mida toodetakse erinevatest biolagunevatest jääkidest, ja see on kasutatav kõikjal, kus tarvitatakse maagaasi.

Vao Agro ning Diner OÜ juhatuse liikme Kalle Marguse sõnul olid nad Bioforce Productioni biometaanijaama loomise projektiga kohe valmis liituma. „Kõik tootmistsüklis tekkivad kõrvalsaadused tuleb maksimaalselt väärindada ja Bioforce'il on teadmised kuidas seda teha. Lisaks toidujulgeoleku parandamisele, saame nüüd anda oma väikese panuse ka energiajulgeolekusse. Keskkonna seisukohalt on süsiniku jalajälg tänases maailmas väga aktuaalne teema ning selle vähendamisel on loomakasvatusettevõtetes võtmerolliks loomade väljaheidete käitlemine. Lisaks maksimaalsele keskkonnasäästule loodame vähendada ka lõhnahäiringut kohalikel elanikel, sest gaasi tootmisel saadud digestaadi kasutamine väetamisel on väiksema häiringuga kui laudast tulev sõnnik,“ rääkis Margus.

Kuulutaja

+372 55 666 811

A&O HOLDING

MEIE PEALE VÕIB KINDEL OLLA!

TEEME IDEED TEOKS!

- MAHUTITE JA SEPTIKUTE PAIGALDUSTÖÖD
- ÕHKVESI SOOJUSPUMPADE MÜÜK JA PAIGALDUSTÖÖD
- KÜTTESÜSTEEMIDE PAIGALDUSTÖÖD
- KANALISATSIOONI JA TARBEVEE PAIGALDUSTÖÖD
- RADIAATORITE JA PÕRANDAKÜTTE PAIGALDUSTÖÖD
- BOILERITE MÜÜK JA
- PAIGALDUSTÖÖD

UUS! Soojuspumpade absoluutne kõrgklass.

RADIAATORID! Alati kvaliteetselt teostatud paigaldustööd.

JA KÜTTEPERIOOD VÕIB ALATA!

SEPTIKUD & MAHUTID! Paigaldus usaldusväärse-ja kogenud meeskonna poolt.

WWW.AOHOLDING.EE

Eelmise hooaja Rakvere teatri parimaks naisnäitlejaks valis publik Jaune Kimmeli. Fotol on ta tunnustuse vastuvõtnuna teatrijuht Velvo Väli ja peanäitejuht Peeter Raudsepaga. Foto: Helen Solovjev

Rakvere Teatri publikulemmikud on teada

Rakvere teatri möödunud, 82. hooaja publikulemmikuks tunnistati Taavi Tõnissoni lavastus „Robin Hood". Esimest korda valiti parimaks naisnäitlejaks Jaune Kimmel, rollide eest lavastustes „Robin Hood", „Katk.Est.Used.", „Ingel" ja „Kasvatushoone". Parima meesnäitleja tiitli sai kuuendat korda Tarvo Sõmer, rollide eest lavastustes „Robin Hood" ja „Suvitusromaan".

Oma poolehoidu avaldasid ligi 600 hääletajat.

Publikulemmikud kuulutati välja 14. oktoobri õhtul Rakvere teatris kodusaali esietendusel „Ajurünnak".

Lavastust „Robin Hood" saab uuesti näha 2023. aasta suve hakul. Jaune Kimmeliga kohtub publik juba detsembris tantsulavastuses „Ingel". Viimane võimalus näha Tarvo Sõmeri kehastatud Gunnarit lavastuses „Suvitusromaan" avaneb aga 7. novembril Vene Teatri saalis.

Kuulutaja

Timo Palo räägib reisist Maa külmikusse

Sõmeru keskusehoones alustab taas Keskkonna Kolmapäevade uus hooaeg. 26. oktoobril kell 18 on külas polaaruurija, loodusfotograaf ja kliimaküsimuste asjatundja Timo Palo. „Tulemas on põnev ja hariv kohtumine väga karismaatilise loodusmehega," märkis sarja eestvedaja Maia Simkin. Kõigile huvilistele on üritus tasuta.

Kuulutaja

Tauri Tallermaa: Käime koolis, et õppida õppima

Lääne-Virumaa täiskasvanud õppijate tunnustusüritusel selgitas mälutreener Taavi Tallermaa kokkutulnutele õppimise olemust. Õppimine on pingutus ja kulutab kõvasti energiat. Et õppida, on vaja tähelepanu, seostamisoskust ja kordamist. Ja selle kõige jaoks – aju.

Katrin Uuspõld

Tauri Tallermaa tõi Täiskasvanud Õppijate Nädala raames Rohuaia lasteaias tunnustusüritusel kõneledes muuhulgas välja seisukoha, et kogu õppimise mõte seisneb enda jaoks tähenduse tekitamises. Foto: Katrin Uuspõld

„Me ei saa aju suuremaks ega kiiremaks muuta," ütleb mälutreener Tauri Tallermaa. Küll ei ole mingi probleem asju meelde jätta, kui selleks tehnikaid teada. Tema näiteks jättis meelde 4500 pii komakohta ja vuristas numbrijada kunagi kaamerate ees ette. Kas ta seda täna mäletab? – Ei. Sest pole vaja. (Aga tehnika selle tohutu arvujada meelde jätmiseks tähendab suuresti enda jaoks seoste loomist.)

Tallermaa ütleb, et kui laps sünnib, kaalub ta aju 350-400 grammi ja kasvab kuni 25. eluaastani. „Noor inimene peab sellepärast ka rohkem magama," märgib ta. Igatahes umbes 25. eluaastaks peaks inimese aju olema välja kujunenud ja kaaluma pooleteist kilo ringis.

„Aju moodustab meie kehast umbes kaks protsenti. Tema häda on aga see, et ta on hästi kulukas – tema tööshoidmine vajab väga palju energiat. Aju ülesanne on meie elushoidmine, mõtlemine tuleb alles hiljem," lisab Tallermaa.

Ta selgitab, et õppimine on uue asja omandamine, see on pingutus ja toob kaasa energiakulu. „Uues olukorras olemine, uuest asjast arusaamine, ajus neuronitevaheliste ühenduste loomine, elektriimpulsside käimapanek – see kõik nõuab energiat," teab Tallermaa ja rõhutab, et seepärast on vajalik ka korralikult magada ja toituda, et kehal oleks energiat õppimiseks.

„Peas on päeva jooksul tohutult uitmõtteid. Asjad, mis on meile tuttavad, hambapesu näiteks, toimuvad automaatselt. Sageli lahkume kodust ja ei mäleta, kas panime ukse lukku või ei, sest teeme seda automaatselt – me ei pea sellele tegevusele mõtlema, aju ei pea energiat kulutama," räägib Tauri Tallermaa. Selliseid automaatseid mõtteid on tema sõnul meie peas päevas keskmiselt 50-60 tuhat. Võrdluseks toob ta, et sekundeid on ööpäevas 86 400.

„Umbes 20 protsenti päevast on meil piisavalt energiat, et teha midagi, mida me pole varem teinud, teha asju teistmoodi, parandada sooritust, mõelda, kuidas paremini saaks," väidab Tallermaa.

Tema mõttekäik on: kui me pingutame rohkem, kui meil ressurssi on, hakkame reserve kulutama une ja toitumise arvelt. „Nii muutub see meile kahjulikuks, on oht läbi põleda, langeda depressiooni," ütleb Tallermaa. „Kui me ei taastu, siis meil ei ole energiat, et teha tööd, pingutada, mõelda uutele asjadele, olla loov."

Arenev aju

Noore inimese energiakulu õppimiseks on palju väiksem kui täiskasvanul. „Noore vastuvõtuvõime ajus on palju lihtsam. Esimestel eluaastatel on laps müstiliste võimetega – saab lihtsalt selgeks emakeele," toob mälutreener näiteks.

Ka aeg kulub noorte meeles aeglasemalt, sest pidevalt on midagi uut, millele mõelda – mõtlemine võtab aega. „Vanemate inimeste jaoks kulub aeg aga kiiresti, nad ei mõtle nii palju, kõik on juba tuttav – alles läksid kased lehte, juba on nad kollased!" märgib Tallermaa.

Tal on kommentaar ka neile, kes ütlevad, et koolitunnid peaksid algama hiljem, sest hommikul kell 8 on lapsed nagu zombid. „Põhjus on selles, et lapsed ei maga – tuleb lihtsalt varem magama minna!" ütleb mälutreener, viidates, et kasvav aju vajab rohkem und. Samas ta mõistab, et noortel on palju ahvatlusi, maailm on läinud põnevaks: Netflixis on ägedad filmid ja millal neid siis vaadata kui mitte öösel? See on aju jaoks põnev.

„Et aju otsmikusagar, mis kontrollib meie keha, meie mõtlemist, areneks välja, kulub tohutult palju energiat," nendib Tallermaa.

Ta on päri, et maailm meie ümber kiireneb ja sotsiaalmeedia mõjutab meie keskendumisvõimet. „Areneva aju keskendumisvõime kestab umbes nii kaua kui vana ta on, viieaastane peab 5 minutit vastu, siis hakkab nihelema, kümneaastane 10 minutit. Täiskasvanud inimene üle 15-20 minuti keskenduda ei suuda. Siis tuleb kasvõi korraks midagi vahele," selgitab ta.

Noor kujunev aju võtab kõike kiiresti omaks. „Kui midagi saab selgeks, siis hakkab ajul igav," ütleb Tallermaa. Ta toob näiteks, et nii nagu õpime ära hambapesu, kingapaela sidumise ja autosõidu ning teeme seda peagi automaatselt, saab selgeks ka telefoni lappamine, ilma et sellele mõtleks. „Vaatan järjest TikTokis videosid – ajus on sees see muster. 25. eluaastani ei ole ajuosa, mis seda võitlust kontrollib, veel välja arenenud. Tal on lihtsam võtta telefon ja seda lapata – see tundub äge. Ja miks TikTok mitte Facebook? Sest Facebookis peab pingutama – mõni ei pane isegi pilti juurde, ainult kirjutab, kes see jaksab lugeda! Aga TikTokis ei pea lugema, aju saab palju lihtsamini hea laengu kätte! Ja miks peaks aju kulutama aega, kui saab kiiresti? Aga kasvav aju ei kontrolli veel seda, ta ei tee võrdlust: äkki mul tulevikus on sellest midagi halba, äkki ma ei saa töö juures hakkama?" räägib Tallermaa. „Kui aga lapsel on igav ja ta mõtleb välja uusi asju, siis täiskasvanuna on tal sellest palju kasu – ta oskab tööl teha asju teisiti, uutmoodi, leida uusi lahendusi – nii võib rikkaks saada!"

Kiiruse paradoks

Mälutreener soovitab lugeda. Sest lugemine annab inimesele keskendumisvõime, seoste loomise oskuse, sõnavara. „Vanasti oli lugemini privileeg – talupojad said lugemise selgeks, maailm muutus," võtab ta lihtsalt kokku. Lugemine on tema sõnul võime teha seda, milleks aju on loodud, mõelda välja uusi asju. Tekitada seoseid ehk õppida.

„Tehnoloogia areneb meeletu kiirusega, 4G tundub juba aeglane. Meieni jõuab veel suuremas hulgas informatsiooni, veel ägedamaid asju veel kiiremini. Sellest on väga raske eemal olla.

Kuid häda on selles, et tänu üha suurenevale elutempole kannatlikkus kaob. Kaob jaksamine oodata ära," kirjeldab Tallermaa. Ta toob näiteks, et täna ei viitsi inimene enam oodata kolme sekundit, et video käivituks – ta võtab lihtsalt uue video. „Inimene läheb tööle ja ei viitsi seal kannatada, tahaks kohe saada tippjuhiks, kohe rikkaks. Inimestel ei ole aega oodata, sest kõik käib nii kiiresti ja on nii kättesaadav," kirjeldab ta.

Vananev aju

Mis juhtub 25. eluaastast ajuga? „Teadlased on toonud välja, et kõige jõulisem ja efektiivsem aeg on umbes 35. eluaastal – kui aju saab küpseks, tulevad lisaks teadmistele juurde ka oskused, kogemused. Kuni 50. eluaastani peab aju üpris hästi vastu. Vanemaks saades hakkame muutuma aeglasemaks, armid paranevad aeglasemalt, mõtlemisprotsess aeglustub," selgitab mälutreener protsesse.

Milles seisneb õppimine?

Õppimine hõlmab Tauri Tallermaa sõnul kolme etappi: tähelepanu, seostamist, kordamist.

„Tähelepanu tähendab, et su meeled töötavad. Meelde jäetakse siis, kui teadvustatakse, mida märgatakse," selgitab ta.

Kui panna kodust lahkudes uks lukku, aga pärast on justkui peoga pühitud, kas uks sai lukku või mitte, soovitab mälutreener tegevusele tähelepanu pöörata ja öelda: panin ukse lukku. „See on hea nipp seni, kuni iseendaga rääkimine muutub automaatseks," lisab ta.

„Täiskasvanud inimese aju töötab seoste abil. Ainult seda, millele tähelepanu suunate, on võimalik meelde jätta," teab ta. „Kogu õppimise mõte on selles, et pead tekitama enda jaoks tähenduse. Inimese aju ei loe tähti ega sõnu, vaid tähendust."

Kui õpitud võõrkeelt ei kasuta, läheb see roosta. „Aju laseb info lahti, kui sul seda vaja ei lähe. Kui sa seda ei kasuta, ei korda, läheb meelest ära. Lugu, mille said selgeks klaverit õppides, võib olla meelest läinud, aga klaverimänguoskus on alles," ütleb ta.

Iga pingutus teeb meid Tallermaa sõnul tugevamaks – mitte ainult treeningsaalis, vaid ka õppides. „Miks me käime koolis? Et õppida õppima, leidma lahendusi, kasutama loogikat. Et osata asendada, teisendada. Kui sul on mõtlemisoskus, siis lööd uksi lahti. Õpid selleks, et mitte korrata, vaid mõista. Häda on selles, et 12- ja 16aastasel on raske mõista, miks ta seda kõike peab tegema. Ja kui huvi ei ole, siis ei ole tähelepanu," teab Tauri Tallermaa.

Hauaplatside korrastamine üle Eesti
Hauapiirete ehitamine ja renoveerimine, hauakivide pesu, liiva ja killustiku vahetus ning muud tööd surnuaias.
Küsi nõu ja pakkumist:
tel. 5592 3491; hauaplatsihooldus@muhkel.ee

Achilleus
Tegevusluba nr L04085
JALAKLIINIK
Kas jalgadega esineb probleeme?
Achilleus Jalakliinikust saad kiirelt abi!
Professionaalse väljaõppe saanud meditsiiniõdede teenused on suunatud jalalaba hooldusele ja ravile - ravipediküür, kahjustunud või sissekasvanud varbaküüned, naha- ja küünepaksendid, kannalõhed, konnasilmad ja soolatüükad, diabeetilise jala hooldus. Lisaks ortopeedi tasulised vastuvõtud.
Külastage meid Rakvere kesklinnas, Vilde 14 (bussijaama vastas). Telefon 51 22 120, e-mail info@achilleus.ee

Keskerakond
Riigikogu liige ja Riigikogu sotsiaalkomisjoni esimees Siret Kotka
võtab vastu kodanikke neljapäeviti
Keskerakonna Rakvere büroos
aadressil Lai tn 1
kell 13-15.
Vastuvõtuks palume eelnevalt registreerida telefonil 5302 3206.
Kirjalikud küsimused saab saata aadressile siret.kotka@riigikogu.ee

UKSEKESKUS
Spetsiaalselt põhjamaade jaoks valmistatud
KVALITEETSED NORDIC SEERIA VÄLISUKSED
• puidust siseuksed al 90.-
• valged sileuksed al 65.-
• valged profiiluksed al 75.-
• Basic välisuksed al 260.-
• Nordic välisuksed al 320.-
• laudisega välisuksed al 180.-
• korteri välisuksed al 170.-
• tulekindlad EI30 uksed al 250.-
• tulekindlad EI30 tammespoon uksed al 390.-
VÄRVIMINE PEITSIMINE LAKKIMINE
OÜ UKSEKESKUS
RAKVERE, Narva tn 38B
Tel 5373 6931, 510 9092
ravextrans@hot.ee, uksekeskus@uksekeskus.ee
Kõik hinnad koos lengidega
www.uksekeskus.ee

OG Elektra AS Tobia küla, Rakvere vald
www.grossitoidukaubad.ee

Grossi TOIDUKAUBAD

TEENINDAJA TEENIB KUUS alates 813 € kuni 1100 €!

✓Pakume vaheldusrikast tööd
✓kindlat sissetulekut ja boonussüsteemi
✓tööalast väljaõpet ✓vahetustega tööd.

VÕTAME TÖÖLE:

TEENINDAJAID

RANDVERE

PALK alates 980 €

Tööle asumise aeg: koheselt
Töökoht asub: Randvere tee 115, Tallinn, Harjumaa
Lisainfo telefonil: **+372 512 6595**

TAPA

Tööle asumise aeg: koheselt
Töökoht asub: Jaama 1, Tapa, Lääne-Virumaa
Lisainfo telefonil: **+372 5919 8142**

MUSTVEE

Tööle asumise aeg: koheselt
Töökoht asub: Tähe tn 9, Mustvee, Jõgevamaa
Lisainfo telefonil: **+372 5911 6474**

VANEMTEENINDAJA

RANDVERE

PALK 1100 €

Tööle asumise aeg: koheselt
Töökoht asub: Randvere tee 115, Tallinn, Harjumaa
Lisainfo telefonil: **+372 512 6595**

VAHETUSVANEMA

TAPA

PALK 1000 €

Tööle asumise aeg: koheselt
Töökoht asub: Jaama 1, Tapa, Lääne-Virumaa
Lisainfo telefonil: **+372 5919 8142**

TÜRI

PALK 1000 €

Tööle asumise aeg: koheselt
Töökoht asub: Viljandi 13a, Türi, Järvamaa
Lisainfo telefonil: **+372 516 0639**

Saada oma CV: cv@ogelektra.ee või täida töökoha taotlusankeet kaupluses *(küsi teenindajalt).*

PAKUN TÖÖD

- Tööd saab **ehitaja** ja **ehitusabitööline**. Info tel 511 6500
- Pakun tööd **üldehitajatele**. Tel 514 4940
- Vajatakse **müüjat**, Selver, II korrus. Tel 524 6055
- Pakun alalist tööd **bussijuhile** (liinitöö, enamasti 5 päeva nädalas). Tel 503 2269
- Vajatakse **B-kategooria autojuhti**. Töö on füüsiline - velje müük, tööstus kaup (2-3 korda nädalas). Tel 528 5416
- Vajan Rakveresse **laserravi tegijat**. Soovitav üksik korralik naine, väljaõppe ja majutus võimalus. Tel 554 6490

PAKUME TÖÖD TAKSOJUHILE

VAJALIK:
- hea eesti keele ja suhtlemisoskus
- valmidus taotleda teenindajakaarti

PAKUME:
- konkurentsivõimelist töötasu
- võimalik teenida kuni 1700 €/kuus
- kaasaegset ja sõbralikku kollektiivi

TEGUTSEME KA TAPAL.
Info ja kandideerimine tel 528 2659

Kaugtööst on saanud uue aja norm

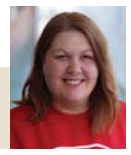

Ave Laas
Targa Töö Ühing

Kaugtöötamine on viimastel aastakümnetel muutunud populaarseks motivatsioonipaketi osaks. Esmalt pakuti aja- ja kohapaindliku töö võimalust peamiselt IT-sektori töötajatele. See tähendab: tee, kus tahad ja millal tahad – peamine, et töö on tehtud. Koroonaaeg oli justkui kaugtöö võidukäik. Rahvas kadus kodukontoritesse ja hakkas rohkem iseenda tööd juhtima. Realiseerus kõik see, millest kaugtöö pooldajad pikalt olid rääkinud. Ent lisandus palju muudki, millele ei osatud tähelepanu pöörata.

Valikuvabadus või hoopis sundvariant?

Üsna kiirelt sai selgeks, et koroona tõttu kodukontoritesse pagemist ei saa nimetada tavaliseks kaugtööks. Valikuvabadust ju polnud, kuna surve kaugtöö kasuks otsustamisel tuli välistest teguritest. Pandeemia olukorras tekkis uus mõiste – vabatahtlikult sunduslik kaugtöö, sest organisatsioonidel polnudki muud võimalust kui rakendada kaugtööd, juhul kui nad soovisid pandeemia olukorras jätkata. Seadus ütleb, et kaugtööd saab teha ainult poolte kokkuleppel ja sundi siin tegelikult olla ei saa. Paraku võivad meid kõiki tabada olukorrad, kus tekib vajadus jääda kodukontorisse. Olgu see siis kas või pikaajaline terviseprobleem, sh taastumine raskest operatsioonist või pereliikmete eest hoolitsemine.

Eestis saab vähidiagnoosi igal aastal üle 8500 inimese, sh 50 last. Iga inimese, tema pere ja selle lapse vanemate jaoks tähendab see suuri muutusi kogu elukorralduses. Vananev ühiskond suurendab järjest rohkem vajadust hoolitseda kodus oma vanemate või vanavanemate eest. Tekkinud olukorras ei ole kodukontor enam mugavusvalik.

Kaugtöö hiiliv mõju

2020. aastal alanud COVID-19 pandeemia tõttu on kaugtööl ettenägematu kõrvalmõju. Kindlasti on üheks neist sundasenditest tingitud tervisehädad. Ühtäkki tuli töökoht koju, kus töötada sai 24/7 kuidas iganes. Juhid ja töötajad on kaugtöö ulatusliku kasutuselevõtu vallas aga kogenematud. Näiteks tippjuht Pia on oma ametis väga iseseisev ning kodukontorites töötajate mured jäid talle esialgu võõraks. Raske oli tunnetada, miks enesejuhtimine ja kiire iseseisev otsustamine teistele kontorist eemal olles küll nii raskelt tuleb.

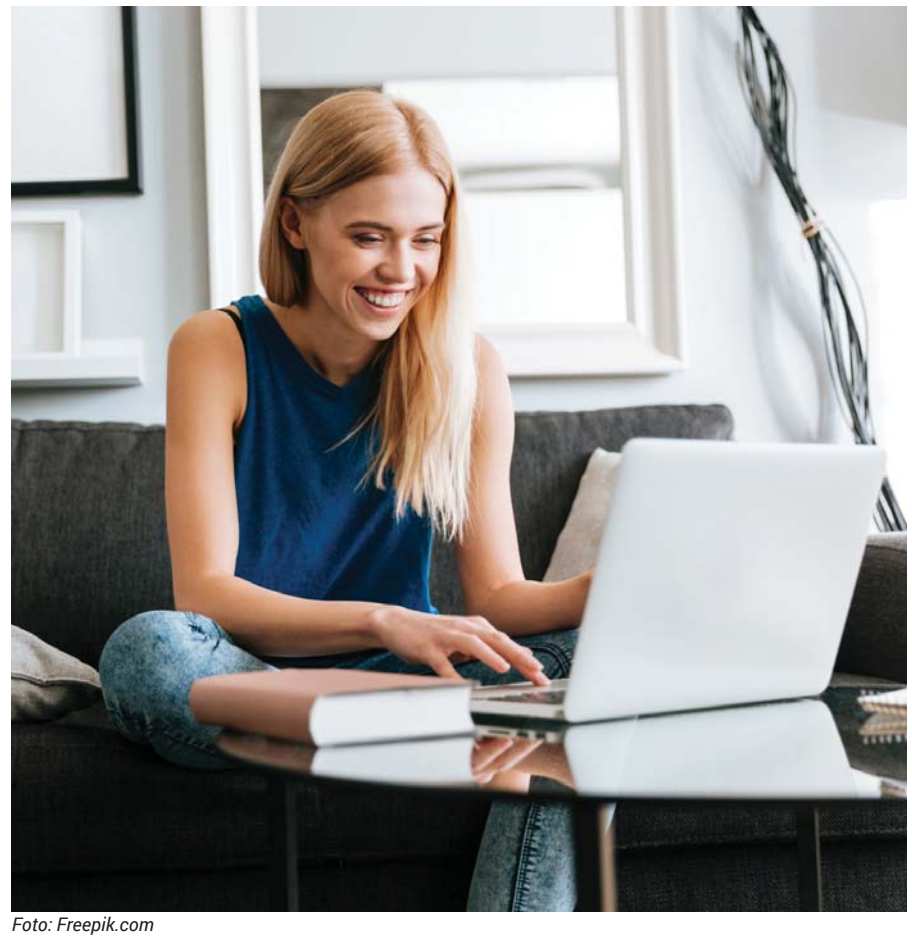

Foto: Freepik.com

Kui töö juures saab töökohta kohaldada, siis kodus on töökohaks käepärane koht, tihtilugu seda valida ei saagi. Koroonaajal kohandati töökohtadeks isegi triikimislauad, et igale pereliikmele leiduks oma nurgake.

Sotsiaalne isolatsioon ja tööstress

Vähihaigete laste vanemate kogemused näitavad, et kõige keerulisem on neil hakkama saada sotsiaalse isolatsiooniga. Sama mure laieneb teistele hoolduskoormuse tõttu kodus töötajatele. Viimaste uuringute põhjal vähendab kodukontor tööstressi ainult siis, kui kaugtöö suhtes võetakse positiivne hoiak. Pikaaegne kollektiivist eemalolek annab kindlasti tunda ning mõnikord on vaja, et keegi lihtsalt helistaks ja käekäigu järele küsiks.

Triin kolis perega maale elama ning transpordile kuluva aja kokkuhoiuks otsustas naine enamiku ajast töötada kodukontoris. Kui pimedal aastaajal sai aga selgeks, et kogu valge möödub aeg töölaua taga istudes, sõlmis Triin otsese juhiga kokkuleppe, et iga päev kell 15–16 teeb ta õues vaimse tervise hoidmiseks jalutuskäigu. Tegemist polnud lõunapausiga ja sellevõrra tegi Triin tööd õhtustel aegadel.

Isolatsioonist tuleneb ka kohe järgmine probleem. Suurenenud vajadus digitaalsete tööriistade järele võib tekitada vaimset väsimust ja ülekoormust – see võib negatiivselt mõjutada tootlikkust ja tööheaolu. Töötajates tekib n-ö sõnumiärevus, sest sageli samal ajal e-posti, sõnumite ja videokõnede teel toimuv suhtlus põhjustab info ülekülluse. Juhid tajuvad kontrolli kadumist kaugtööd tegevate töötajate üle ning püüavad seda kontrolli tagasi saada täiendavate jälgimis- ja aruandlusmehhanismide abil. Kodukontoris töötav Eva tunnistas, et pidev valmisolek kõikidele küsimustele vastata oli lõpuks nii raske ning viis ta läbipõlemiseni. Eva sõnul ilmnesid esimesed sümptomid siis, kui ta tundis, et hommikul tekitas arvuti avamine esialgu lihtsalt ebameeldivaid emotsioone. Hiljem kasvas sellest välja ärevushäire. Lahendus saabus vaid töökoha vahetamisega.

Meie tööturul on ka pandeemiavälisel ajal hulgaliselt neid, kes ei tööta kodus niivõrd omast tahtest ja motivatsioonist, vaid vajadusest ja sunnist. Hoiame seda meeles ning püüame olla tähelepanelikud-hoolivad enda ja oma töötajate suhtes.

Kolm olulist õppetundi peale tervisekriisi:

1. Kui kodus töötamist põhjustab vajadus teiste pereliikmete eest hoolitseda, tuleb arvestada, et tõenäoliselt on mugavam täita tööülesandeid ebatraditsioonilistel kellaaegadel. On ammu tõestatud, et looderdamise asemel kipuvad kaugtöötajad üle töötama. Seega – suurim ohukoht siin on ületöötamine.
2. Nooremad vajavad rohkem sotsiaalset suhtlemist ja pandeemia kogemus näitas, et neile oli pealesunnitud kaugtöö raskem. Vanemate inimeste puhul võib probleem aga olla seotud töökoha ankurdamisega, raskustega oma meeskonda kõrgematel ametikohtadel juhtida ja võimalike tehnoloogiliste piirangutega tavapäraste töötoimingute sooritamisel.
3. Pikk eemalolek kollektiivist annab kindlasti tunda ja mõnikord on vaja, et keegi lihtsalt helistaks ja küsiks, kuidas läheb. Vii kontakt nii inimlikuks, kui saad. Videokõnedes kasuta alati kaamerat, chattimise ja e-kirjade vahele pikki telefonikõnesid. Kui töötaja kaasatakse kodust kontoris toimuvale koosolekule videokõne abil, ei tohi teda sinna unustada. Pole tavapäratu juhus, et kõneliinil olev töötaja meenub alles siis, kui enamik on tühjade kohvitassidega juba ruumist lahkunud.

Grossi TOIDUKAUBAD

Võtame oma meeskonda tööle
KÜLMUTUSSEADMETE MEHAANIKU

SINU PÕHILISED TÖÖÜLESANDED ON:
- külmutusseadmete remont ja hooldus
- tehniliste küsimuste lahendamine
- reageerimine väljakutsetele

OLED SOBIV MEESKONNALIIGE KUI:
- sul on erialane kõrg- ja/või kutseharidus
- arvuti kasutamise oskus
- tehniline taiplikkus eesti keele oskus

SIND OOTAB MEIE JUURES:
- stabiilne ja kindel töösuhe
- huvitav töö pidevalt arenevas ettevõttes ametiauto

Tööle asumise aeg: koheselt
Töökoht: Tobia küla, Rakvere vald
Lisainfo: +372 505 2966

Kandideerimiseks saada oma CV aadressile CV@OGELEKTRA.EE
või kandideeri läbi cv keskuse.

RAKVERE AUTOKOOL
Rakvere, Võidu 27. Info ja registreerimine
tel. 5152340 või tarmo@e-autokool.ee
www.e-autokool.ee

- Veoauto- ja bussijuhi (140h) kiirendatud ametikoolitus algab 3.11.2022 kell 10.00
- Veoauto- ja bussijuhi (35h) täienduskoolitus algab 12.11.2022 kell 10.00
- C- ja CE-kategooria koolitus algab 7.11.2022 kell 18.00
- T-kategooria (traktor) koolitus algab 6.12.2022 kell 18.00
- D-kategooria (buss) koolitus algab 6.12.2022 kell 18.00

Sõbralik koostöö kliendiga ja kvaliteetne teenus!
Tel 53 451 061, 324 0893, www.autosoit.ee

RAKVERES B-kat 26.10 ja 02.11
NB! TAAS KONTAKTLOENGUD.
B-kat e-õpe 25.10 ja 27.10
A, A1, A2, AM, BE, C, CE, D koolitusega võib alustada igal ajal Rakveres ja Jõhvis
Esmaabi koolitus 27.10
Kõiki kategooriad saab õppida ka VENE KEELES!

OÜ Autosõit Ohutu sõidu kool
Lõppastme koolitus IGA NÄDAL!

LÜGANUSE VALLAVALITSUS
ootab oma meeskonda Maidla Noortekeskuse

• NOORSOOTÖÖTAJAT •

Kandidaadile esitatavad nõuded ja tingimused on leitavad Lüganuse valla kodulehel www.lyganuse.ee

Avaldus ja CV ning haridust tõendava dokumendi koopia palume saata Lüganuse Vallavalitsusele aadressil Keskpuiestee 20, Kiviõli linn, Lüganuse vald 43199 või digitaalselt allkirjastatuna valitsus@lyganuse.ee.

Kandideerimise tähtaeg: 31.10.2022
Ametikohale asumine: esimesel võimalusel

Täiendav info telefonil 33 21 320, e-posti aadressil valitsus@lyganuse.ee

STIK Pakiautokeskus
stik AUTOREMONT

Võtame enda meeskonda tööle:
AUTOREMONDI TEHNIKUID
Rakvere

Tööle asumine esimesel võimalusel.
Brutopalk alates 2000 €.
Lisainfo tel 509 6184 või raido@stik.ee

STIK Rakvere / 520 5245 / Vabaduse tn 12
rakvere@stik / www.stik.ee

Grossi TOIDUKAUBAD

Tähelepanu! Vastavalt turusituatsioonile võivad hinnad veel alaneda!

PAKKUMISED
21. - 27. oktoober

NÄDALAPAKKUMISED 21.-27.10

Sea seljatükk, 1 kg*

~~6.48~~
5.58

* Toodetel on müügipiirang 5 kg ühe ostu kohta

Seahakkliha, 1 kg*
(pakendatud)

~~3.98~~
3.38

* Toodetel on müügipiirang 5 kg ühe ostu kohta

Täissuitsuvorst Ordu
(viilutatud)
120 g

~~1.26~~
0.98
8.17 €/kg

Makaronid singiga, 1 kg

~~4.98~~
3.88

OSTAME KOKKU:
VEISEID ja SIGU. Tel: 322 4699, 512 4699.

Seavälisfileest ribad Rakvere
(köögiviljadega)
400 g
HkScan

~~4.88~~
3.88
9.70 €/kg

Sealihaguljašš
400 g
Maks & Moorits

~~2.28~~
1.88
4.70 €/kg

Kergsuitsu seakülg
~300 g / 1 kg
Rannarootsi

~~11.48~~
9.98

Hommikupeekon
135 g
Nõo

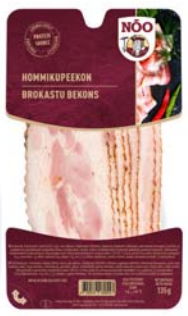

HEA HIND
1.74
12.89 €/kg

Heeringasült
270 g / 100 g
Viru Rand

HEA HIND
2.18
21.80 €/kg
A+ A

Räimerullid juurviljadega marinaadis
380 g / 200 g
Viru Rand

~~3.98~~
2.68
13.40 €/kg

Pannkoogid Mamma
(merevaigu ja suitsukanaga)
200 g
Saarioinen

~~1.98~~
1.74
8.70 €/kg

Majonees Provansaal
700 g
Lemmik

~~2.44~~
1.98
2.83 €/kg

Rasvavõie Delma
(võileibadele) 20%, 500 g

HEA HIND
0.98
1.96 €/kg

Juust Eesti täispiimast
(viilutatud)
32%, 450 g
Estover

HEA HIND
4.28
9.51 €/kg
A+ A

Jogurtikreem Saare
5%, 400 g
2 sorti

~~1.38~~
1.18
2.95 €/kg

Kohupiimakreem kisselliga Emma
150 g / 3 sorti
Tere

HEA HIND
0.78
5.20 €/kg

Taimne dessert Deary
150 g / 2 sorti
Tere

~~0.98~~
0.78
5.20 €/kg
A+

Pralineekompvek Komeet
175 g
Kalev

HEA HIND
1.54
8.80 €/kg

Martsipan Schluckwerder
(tumedas šokolaadis)
100 g

~~1.48~~
1.08
10.80 €/kg

Päevalilleseemned Y.E.S
(röstitud, tšillimaitselised)
50 g

~~0.38~~
0.28
5.60 €/kg

Päevalilleseemned Mogyi
(röstitud ja soolatud)
150 g

~~0.88~~
0.58
3.87 €/kg

Grossi TOIDUKAUBAD

Vaata lisaks pakkumisi ja infot kaupluste kohta: www.grossitoidukaubad.ee

PAKKUMISED
21. - 27. oktoober

Tee segu Senok
4x (5 x 2 g) / 40 g
2 sorti

~~1.58~~ **1.34** 33.50 €/kg

Lahustuv kohv Jacobs
Cronat Gold
200 g

HEA HIND **7.28** 36.40 €/kg

Tomatiketšup Heinz
700 g

~~3.68~~ **2.98** 4.26 €/kg

Ingverijook Ginger Duke
0,75 l
Liviko

~~6.98~~ **4.98** 6.64 €/l + 0.10

Muu alk. jook Bacardi Breezer
4%, 0,275 l
3 sorti
Liviko
Tähelepanu! Tegemist on alkoholiga. Alkohol võib kahjustada Teie tervist.

+ 0.10

Vahuvein Prince Henry
11%, 0,75 l
Tähelepanu! Tegemist on alkoholiga. Alkohol võib kahjustada Teie tervist.

Kaitst. päritolunimega vein Moselland Riesling
al 7,5%, 0,75 l
2 sorti
Tähelepanu! Tegemist on alkoholiga. Alkohol võib kahjustada Teie tervist.

GT Vein Old Gruzia Alaverdi
al 11,5%, 0,75 l
2 sorti
Tähelepanu! Tegemist on alkoholiga. Alkohol võib kahjustada Teie tervist.

KPN Vein Gran Mirador
12%, 0,75 l
2 sorti
Tähelepanu! Tegemist on alkoholiga. Alkohol võib kahjustada Teie tervist.

Liköör Remedia
Rabarberiga
18%, 0,5 l
Tähelepanu! Tegemist on alkoholiga. Alkohol võib kahjustada Teie tervist.

Džinn Saaremaa
37,5%, 0,5 l
3 sorti
Tähelepanu! Tegemist on alkoholiga. Alkohol võib kahjustada Teie tervist.

Vatipadjad Smile
(ümmargused)
100 tk

~~1.24~~ **0.78** 0.01 €/tk

PAKKUMINE KEHTIB KUNI 17.11

Hambapasta Colgate
Total
75 ml / 3 sorti

al ~~2.48~~ **1.98** 26.40 €/l

PAKKUMINE KEHTIB KUNI 17.11

Laste hambapasta
Magic mild mint
50 ml

~~1.74~~ **1.28** 25.60 €/l

Laste hambahari
Youth (5+a)
1 tk

~~1.88~~ **1.28**

Šampoon ja palsam Garnier Fructis
Color resist
al 200 ml
L´Oreal

~~3.28~~ **2.44** al 9.76 €/l

PAKKUMINE KEHTIB KUNI 17.11

Juuksevärv Garnier Olia
1 tk
erinevad toonid

~~6.68~~ **4.48**

PAKKUMINE KEHTIB KUNI 17.11

Dušigeel Palmolive
al 250 ml
4 sorti

PAKKUMINE KEHTIB KUNI 17.11

~~2.88~~ **1.98** 7.92 €/l 250 ml

~~4.88~~ **3.24** 6.48 €/l

~~4.08~~ **2.98** 5.96 €/l 500 ml

Hügieeniside Naturella Ultra
al 14 tk
3 sorti

~~2.98~~ **2.44** al 0.12 €/tk

Hügieeniside Vuokkoset
100% Bio
al 9 tk / 2 sorti

al ~~3.28~~ **2.58** al 0.22 €/tk

Pesuloputusvahend Lenor
750 ml
3 sorti

~~3.48~~ **2.28** 3.04 €/l

Pesugeel Rex
Sensitive & Pure
(20 pesukorda) / 1 l

~~4.88~~ **3.88**

Geelkapslid Woolite
660 g (33 pesukorda)
2 sorti

~~11.98~~ **6.98** 0.21 €/tk

Nõudepesumasina kapslid
Finish Power
53 tk
848 g

~~21.48~~ **10.98** 0.21 €/tk

Puhastussvamm Vileda
Miraclean
2 tk

~~2.78~~ **1.78** 0.89 €/tk

Svammlapp Vileda
3 tk

~~2.98~~ **1.78** 0.59 €/tk

Kiisueine Gourmet Perle
85 g / 3 sorti

HEA HIND **0.68** 8.00 €/kg

Koeratoit Darling
(juurviljadega, kuiv)
3 kg / 2 sorti

HEA HIND **5.18** 1.73 €/kg

Puupõhk kuuti Ruti-Rex
10 kg
Epira

HEA HIND **20.98** 2.10 €/kg

GROSSI TOIDUKAUBAD Lääne-Virumaal: Rakveres: TURU KAUBAMAJA, Laada 16, **A+**. Tel 324 4500; RAJA, Ilu pst 2, **A+**. Tel 322 4360; LY, Vilde 6, **B**. Tel 322 3250; JOOGID, Vilde 6a, **C**. Tel 322 3561; **Kadrinas:** Viru 9, **A**. Tel 325 5810; **Tapal:** TAPA KAUBANDUSKESKUS, Jaama 1, **A+**. Tel 327 0460; **Haljalas:** GEA, Võsu 5, **A+**. Tel 325 1270; **Kundas:** Kasemäe 12, **A+**. Tel 322 4700; **Tamsalus:** PILLE-RIIN, Tehnika 24, **A**. Tel 322 3925; **Väike-Maarjas:** Pikk 9, **A+**. Tel 326 1150; **Rakkes:** Faehlmanni 38, **B**. Tel 329 1356; **Vinnis:** EVE, Sõpruse 5, **B**. Tel 325 1550; **Tobia külas:** ELEKTRA, **B**. Tel 322 4746; **Aseris:** Tehase 23, **A**. Tel 337 3033. **Ida-Virumaal: Kiviõlis:** KEVAD, Keskpuiestee 33, **A+**. Tel 337 4500; **Kohtla-Järvel:** JOOGID, Outokumpu 13a, **A+**. Tel 337 5000; KALEV, Kalevi 27, **A+**. Tel 337 4300; Virmalise 2, **C**. Tel 337 0700; **Ahtmes:** Maleva 23, **A+**. Tel 332 0633; Estonia pst 30a, **A+**. Tel 337 2888; **Iisakus:** Tartu mnt 55, **A+**. Tel 337 4000; **Jõhvis:** Tartu mnt 15a, **A+**. Tel 336 3200; **Vokas:** Narva mnt 5, **A**. Tel 332 7000; **Narvas:** Pähklimäe 2a, **A**. Tel 354 1441; Pähklimäe 6a, **A+**. Tel 354 0420; Rakvere 71, **A+**. Tel 354 0060; Tallinna mnt 52, **A**. Tel 357 0709; NARVA CENTRUM, Tallinna mnt 47, **A+**. Tel: 356 3350. **Jõgevamaal: Jõgeval:** Tähe 10a, **B**. Tel 776 2956; Pargi 1, **A+**. Tel 747 7050; **Mustvees:** Tähe 9, **A**. Tel 772 3700; **Põltsamaal:** Tartu mnt 1b, **A+**. Tel 772 3003. **Tallinnas:** Lastekodu 14, **A**. Tel 653 4000; Tammsaare tee 93, **A**. Tel 652 1111; Ehitajate tee 41, **B**. Tel 679 0666; Paasiku 2a, **A+**. Tel 602 3000; Ümera 13a, **B**. Tel 607 6888; Endla 53, **A**. Tel 658 7545; KOTKA KAUBAKESKUS, Paul Pinna 21, **A+**. Tel 609 9722; Kari 3, **A**. Tel 609 8380; Majaka 28a, **A**. Tel 659 0000; Väike-Ameerika 6, **B**. Tel 644 8260; Järveotsa tee 35b, **A+**. Tel 6 098 222; Randvere tee 115, **A**. Tel 660 5060; Kivila 26, **A+**. Tel 6077 500; Vikerlase 23, **A**. Tel 6004700; Mustamäe tee 41, **A**. Tel 6001700. **Raplamaal: Kohilas:** Viljandi mnt 3a, **A+**. Tel 489 2670; **Järvakandis:** Turu 1, **A**. Tel 489 4500. **Harjumaal: Maardus:** Keemikute 41, **A**. Tel 644 0599; **Haabneemes:** Kaluri tee 3, Viimsi vald, **A**. Tel 600 3000; **Kuusalus:** Mäe 1, **A+**. Tel 607 6000; **Loksal:** Rohuaia 6, **A+**. Tel 600 9200; **Jüri:** TAMMIKU, Aruküla tee 7, **B**. Tel 609 1630; **Kehras:** Kose mnt 7, **A+**. Tel 601 9770; **Keilas:** Piiri 5, **A+**. Tel 601 3010; **Paldiskis:** Rae 26, **A**. Tel 658 1200; **Kosel:** Kodu 2, **A+**. Tel 601 4200; **Sauel:** Pärnasalu põik 1, **A+**. Tel 600 4300; **Lool:** Saha tee 9, **A+**. Tel 600 4900; **Kose-Uuemõisas:** Kesk tn 1, **A**. Tel 600 8908. **Järvamaal: Paides:** Pikk 25, **A+**. Tel 387 0001; **Türi:** Viljandi 13a, **A+**. Tel 387 8666; **Järva-Jaanis:** Lai 23, **A+**. Tel 385 3200; **Koerus:** Paide tee 2, **B**. Tel 389 7570. **Pärnumaal: Vändras:** Pärnu-Paide mnt 26, **A+**. Tel 44 39 600; **Pärnu-Jaagupis:** Uus 20a, **A**. Tel 446 0620. **Tartumaal: Tartus:** Soola 7, **A**. Tel 776 9802; Keskuse tee 2, Tila küla, **A+**. Tel 742 6200. **Viljandimaal: Viljandis:** Jakobsoni 2, **A**. Tel 434 0111. **Võrumaal: Võrus:** Niidu 8, **A+**. Tel 772 2377. **Põlvamaal: Põlvas:** Kesk tn. 41 **A+**. Tel 79 22333. **GROSSI TÖÖSTUSKAUBAD Lääne-Virumaal: Rakveres:** TURU KAUBAMAJA, Laada 16, **Y**. Tel 324 4600; **Tapal:** TAPA KAUBANDUSKESKUS, Jaama 1, **Y**. Tel 327 0462.
Lisainfo * valitud kauplused: Iidla, Jõhvi, Jüri, Keila, Kivila, Kose, Kunda, Kuusalu, Laagna, Loo, Narva Mega, Saue, Turu Kaubamaja, Võru, Tempo, Põltsamaa, Jõgeva Pargi.

Aitan osta, müüa ja üürida kinnisvara

Galli Wölfert
Kinnisvaramaakler
Gsm: +372 506 3921
E-post: galli@skanton.ee

SKANTON KINNISVARA

KINNISVARA

• Müüa Kundas **1toaline** remonditud, möbleeritud **korter**, kohe elamiseks, hind 18 000 €. Tel 506 1547

• Müüa Tamsalus **2toaline** puuküttega **korter**. Info tel 5647 1761

• Müüa Kundas **3toaline korter**. Tel 5911 2529

• Müüa **maja** Pajusti-Vanakülas, Nurme tee 4. Kivimaja, 2-kordne, 2,8 h maad, vajab remonti, 1,3 h metsamaad kuulub maja juurde. Elekter ja vesi sees, katus vahetatud. Tel 527 2983

OST

• Ostan **1**- või **2toalise** kõigi mugavustega **korteri** Rakveres otse omanikult. Tel 508 1311

• Soovin osta **korteri** või **maja** Rakveres või lähiümbruses, võib vajada remonti. Soodsa hinna puhul tehing kohe! Tel 522 6500

• 5-liikmeline pere ostab **3**- või enam **toalise korteri**, väiksema **maja** või **maja osa** Rakvere või lähiümbrusesse, otse omanikult. Tel 5592 2258

• Ostan **maja** Tartu või Jõgevale. Tel 5817 2199

• Soovin osta **garaaži** Rakveres, seisukord pole oluline ja samuti võib sisse jääda kogu teie vana prügi või mittevajaminevad asjad. Hind kokkuleppel. Tel 522 6500

• Ostan **garaaži** Mulla või Vilde tänaval. Tel 5648 6638

• Ostan **metsa**- ja **põllumaad** üle Eesti, sobivusel kiire tehing. Tel 525 2714

VÕTAN ÜÜRILE

• Soovin üürida **3toalist korterit** või **majaosa** mõistliku hinnaga Rakvere linnas. Pakkumisi teha numbrile 5684 3292

• Ettevõte võtab rendile **3-4toalise korteri** Rakveres pikaks ajaks, võib olla remonti vajav. Tel 503 0406

• Soovin üürida **garaaži**. Tel 5398 2904

ANNAN ÜÜRILE

• Üürile anda Rakvere kesklinnas **1toaline** kõigi mugavustega **korter**. Tel 5639 4661

• Üürile anda või müüa **1toaline korter** Tamsalus (tuba, köök, esik, vannituba, pakettaknad, turvauks). Tel 5680 1956

• Üürile anda **2toaline korter** Rakvere kesklinnas. Tel 517 7469

• Anda üürile otse omanikult **2toaline** ahjuküttega **korter** Kadilas. Tel 501 0497

ÄRIPINNAD

• Anda rendile **äripind**, 55 m² (heas korras, konditsioneer jm), bussijaama vastas Vilde 14, Rakvere. Sobib ka hambaraviks, odavad kommunaalkulud. Tel 5648 6638

• Anda alates 1. novembrist rendile Rakvere südalinnas Laada 35 **äriruumid**, üldpinnaga 106 m². Hind 500 € kuus + kommunaalid. Huvi korral võtta ühendust: tel 5813 6251, e-post andrus.heile@gmail.com

SÕIDUKID

• **www.toonklaas.ee**

• Müüa **Ford Mondeo** 2007. a. Tehniliselt korras, ülevaatus 08.2023. Kaasa talverehvid velgedel. Hind 1300 €. Info tel 5347 8047

• Müüa väga heas korras **Mazda 6** aasta 2013, 2.2 diisel, 120kW, kütte kulu 5 l kanti, auto luukpära, rooste puudub, hoitud hooldatud auto. Asub Paides. Tel 5632 3142

• Müüa **Mercedes-Benz** S-300TD. Tel 553 0731

• Müüa **VW Tiguan** 1,4 (110kW), bensiin, nelikvedu, 2009. a. Hind 7999 €. Täpsem info tel 5348 3767

• Müüa omavalmistatud **auto järelkäru**, registreerimismärk 060BE, laius 1600 mm, reg. Mass 500 kg, tühimass 180, kandevõime 1000 kg, kõrgus 1300 mm, ülevaatus kehtib 05/2023. Tel 508 6959

OST

53 555 848

AUTODE OST

• Ostan **sõidukeid, kaubikuid** ja **maastureid** igas seisukorras! Raha kohe kätte! Vajadusel kustutame registrist! Helistage julgelt, maksan rohkem! Tel 5355 5848

56311001

• Ostan **seisvaid autosid** ja **romusid**! Ostan ka neid mida lammutus ei soovi. Sularaha kohe kätte! Vajadusel registrist maha! Võib pakkuda absoluutselt kõike, ka paberiteta utiili. Tel 5631 1001

• Ostan vana **mootorratta, võrri, mopeedi**. Pakkuda võib kõike, ka varuosi. Tel 5672 7175

• Ostan kasutult **seisma jäänud** või **kiirmüügihinnaga sõidukeid**. Toimivaid, avariilisi, riketega, arvelt maas, vanu ja lihtsalt kasutult seisvaid. Koha peal kiire vormistamine ja tehing. Pakkumisi ootan seisevauto@gmail.com või tel 5618 8671. Järgi tulen puksiiriga ja tasun sularahas. Vormistan ja arvelt maha võtan ise. Vaata lisaks: www.seisevauto.ee

• Ostan igasuguses seisukorras vanu **sõidukeid**, **vanaaegseid sääreväristajaid**, **tsikleid**. (VAZ, GAZ, UAZ, Volga, Jawa, IŽ, Riga, delta) jne. Maksan head hinda! Tel 5388 4499

• Ostan **mootorrattaid**, **võrri nende osi** ja **muud tehnikat**. Tel 503 1849

• Ostan igas seisukorras **sõidukeid/maastureid/kaubikuid**! Huvi pakuvad ka vanad autod ja uunikumid! Vajadusel puksiir! Arvelt kustutamine! Virumaal tulen kohe kohale, paku julgesti! Tel 5565 9595

• Ostame igas seisukorras **sõiduautosid**, **kaubikuid** ja **maastureid**. Tuleme ise sõidukile järgi üle Eesti, vajadusel treileriga. Vormistamine kohapeal, raha kohe kätte. Tel 5693 2565

• Ostan seisnud, remontivajavaid, avariilisi, heas korras jne **sõidukeid**. Maksan õiglast hinda. Sobiva pakkumise korral tulen kohe järgi. Arveldamine ja dokumentide vormistamine kohapeal. Tel 5438 0594

• Ostan kõikide **Jawade osi**. Tel 5558 5956

• Ostan igasuguses seisukorras **sõidukeid**. Võivad vajada remonti, olla seisnud, avariilised, heas korras, romud jne. Huvi pakuvad ka vene autod. Sobiva pakkumise puhul kiire tehing. Romud kustutan arvelt. Maksan head hinda! Tel 5357 7108

VÄIKE-MAARJA AUTOLAMMUTUS

Erinevad VARUOSAD
Euroopa ja Jaapani autodele

- TREILERI RENT
- Ostame AUTOSID
- Rehvitööd ja remont

tel 326 1463, 504 3022
www.ebavere.ee, rannel@hot.ee
Tamsalu mnt 1 Väike-Maarja

AUTO KLIIMASEADMETE REMONT JA TÄITMINE

GARDI

- Auto elektroonika remont ja elektritööd
- Diagnostika
- Autovalveseadmed
- Webasto ning Eber- späsher paigaldus ja remont
- Haakekonksude müük ja paigaldus

Asume uuel aadressil

Gardi Elektroonika OÜ
Narva 49, Rakvere,
tel 5052 065

KEHALA AUTOLAMMUTUS
E-R 9-18
OSTAME AUTOSID tel 509 6714 (kustutame registrist)
MÜÜME VARUOSI tel 325 1725, 505 9420, rakett@hot.ee
LAOSEIS
www.rakett.ee

K-KUMMID OÜ KK-RIDEEN
- Rehvid
- Veljed
- Rehvitööd
- Kliimatäitmine

Tõrma tööstusküla
Rakvere vald
Tel: 32 44 090
info@k-kummid.ee

HAAKEKONKSUD
müük, paigaldus.
Tel 322 5233

RASKETEHNIKA, FRONTAALLAADURITE, KAHVELTÕSTUKITE
- remont, hooldus, varuosad
- väljakutsed kliendi juurde
- diagnostika

VEOAUTODE ning SÕIDUAUTODE
- remont, hooldus, varuosad
- diagnostika
- väljakutsed kliendi juurde

KLIIMASÜSTEEMIDE
- täitmine, remont+varuosad
- täitmine ka kliendi juures

RASKETEHNIKA ning VEOAUTODE
- rehvitööd + rehvide müük
- väljakutsed kliendi juurde

või tee äärde

ALUSVANKRI REMONT + MÜÜK
HÜDROSILINDRITE REMONT + MÜÜK
KEEVITUSTÖÖ (TIG, MIG, ALUMIINIUM)

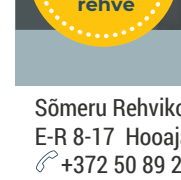

Cormet OÜ
Tel 5698 0253,
www.cormet.ee
info.cormet@gmail.com
F.R. Kreutzwaldi 22A
Rakvere

Rehvikoda.com
VAHETA REHVID SOODSALT!

Rehvivahetuse täispakett al. 27 €
- Suur valik plekk- ja valuvelgi
- Velgede taastamine ja sirutamine
- Alumiinium velgede keevitamine
- Ölivahetus

Kontaktivabalt!!

Suur valik uusi- ja kasutatud rehve

Näpi tee 2D
Näpi alevik

Sõmeru Rehvikoda OÜ
E-R 8-17 Hooajal ka L 9-14,
+372 50 89 216

REHVITÖÖKODA
Plekkveljed levinumatele automarkidele
VÄGA lai valik vähekasutatud TALVEREHVE

Vabriku 7
Rakvere
324 3421

www.TOONKLAAS.EE
AUTO- JA MAJAKLAASIDE KILETAMINE TOON- JA TURVAKILEGA AUTOKLAASIDE PAIGALDUS JA PARANDUS
Rakveres Nortsu tee 2
Tel 522 2511, viru@toonklaas.ee

TEENUSED

• **Autoklaaside müük** ja **paigaldus**. Tel 325 5505

• **Kümblustünni rent**. Hind alates 45 €/ööpäev. Rakvere piires transport tasuta. http://www.saunatünn.ee. Tel 514 7518

• **Eakate kodune hoolekanne Rakvere linna eakatele**. Tel 5384 7407

VEOTEENUS JA RENT

• Osutan **teenust kaubaveobussiga.** Tel 554 6353

• **Veoteenus** kandevõime 13,8 t, mudel (2,45 x 9,0 m), kraana. Tel 5682 7009

• **Veoteenus** (kraanaga mudel, 6,2 x 2.35 KJ 7200). Tel 513 2021

• **Veoteenus** veoautoga Ford, kuni 1,5 tonni. Tel 528 5762

• **Veoteenus**: mööblivedu, väikses mahus kolimine jne. Kauba ruumi maht 3x1,5 m. Tel 503 2269

3,5t ekskavaatori rent. 100€/päev, vajadusel transpordivõimalus. Info tel 504 0118

VEO- JA TÕSTETEENUS
12,2 t
+372 5307 8178
raido.hinno@gmail.com

Veo- ja tõsteteenused, kõrvalttõste 12,5 tonni
Eelistatud Järvamaa ja Lääne-Virumaa, võimalik ka üle Eesti.
Tel +372 5647 1977

KAUBA-, TREILERVEOD JA TÕSTETEENUS
Kandevõime 15 t, kraana, kasti mõõdud 2,5 m x 5,3 m, kraana noole pikkus 14 m
Tel 5608 9094

Transport-teenus.
Tel 5553 0770

vilde autorent
Sõiduautod
9-kohalised bussid
Tel: (+372)552 7977
Vilde 14, Rakvere
www.vildeautorent.ee
OFFICIAL CASHBACK PARTNER

KAEVETEENUSED

• Teostame kõiki suuremaid ja väiksemaid **kaevetöid** miniekskavaatoriga. Puurime ka auke aiapostidele. Tel 529 9356

Planeerimise tööd, kaevetööd. Kraavide puhastamine ja rajamine.
Tiikide puhastamine ja rajamine. Võsa eemaldamine giljotiiniga, põllumaa juurimine.
Tel 5665 4087

KAEVE- JA PLANEERIMISTÖÖD
Tel 5827 1622

JARTEX

- BIOPUHASTITE, SEPTIKUTE PAIGALDUS
- VEE- JA KANALISATSIOONITÖÖD
- KAEVE- JA PINNASETÖÖD
- ÜLDEHITUS

53 330 146
info@jartex.ee
www.jartex.ee

* Lammutustööd
* Kaevetööd ja planeerimine
* Ekskavaatorite rent
* Laadurmasinate rent (BobCat)
* Sise- ja välistrasside ehitus
RKAMD EHITUS
www.rkamdehitus.ee
RENT tel 5300 2086,
EHITUS tel 501 7047

ARMITEC OÜ
- Kaevetööd ja planeerimine
- Välisvee- ja kanalisatsioonitööd
- Elamute ja mitteeluhoonete ehitus
- Üldehitustööd
- Vundamendi renoveerimistööd
- Septikute ja mahutite paigaldus
- Kallurveod
- Multilift konteinerite rent (10 m³, 15 m³, 20 m³)
- Täitepinnase müük (muld, liiv, killustik)

Tel 5191 2784,
arved.armitec@gmail.com

FEKAALIVEDU JA VESI

• Teostame **fekaaliveoteenust** ja **kanalisatsioonikaevude** tühjendamist. **Külmunud trasside sulatus**. Feka-Ekspress OÜ. Tel 5194 4298, 5381 9930

SETTEKAEVUDE TÜHJENDAMINE JA REOVEE ÄRA VEDU LÄÄNE-VIRUMAAL
TEL 513 7633

TEEME KOMBINEERITUD SURVEPESUAUTOGA JÄRGMISI TÖID:

Kanalisatsiooni- ja sadeveetorustike survepesu ning ummistuste likvideerimine, settepaakide tühjendamine ja puhastamine, kanalistasioonipumplate puhastamine, imbkaevude ja torustiku pesu, välistrasside veega täitmine ja surveproovid (vajalik 0,5´´ või 1 ¼´´ sisekeermega ühendus). Fekaali, liiva, muda imemine ja transport. Sulatame jäätunud kanalisatsioonitrasse.

Veepaagi maht 6 m³, imupaagi maht 6 m³.
FEKA EKSPRESS OÜ, info 5381 9930, 5194 4298

Fekaalivedu ja settekaevude puhastamine
VÄLIKÄIMLATE RENT
Sevrik OÜ
517 6299

FEKAALIVEDU

EHITUSTEENUS

• **Müün, paigaldan ja remondin õhksoojuspumpasid ja konditsioneere**. Tel 502 4944

WATERCAT
Veevärk ja kaevetööd

• **Kütte-, vee- ja kanalisatsioonitööd**. Eramajas, korteris kui ka tootmishoones. Tehnosüsteemide hooldus, remont ja diagnostika. Eriväljasõidud 7 päeva nädalas. info@watercat.ee, tel 5697 9409

• **Ehitusprojektide koostamine**. **Rekonstrueerimis**- ja **muudatusprojektid**. **Laiendusprojektid** ja **mõõdistusprojektid**. Ehituslubade taotlemine, ehitusteatise esitamine. Kasutuslubade taotlemine ja kasutusteatiste esitamine. Lühikesed tähtajad! Tel 5850 7731, email info@korsarprojects.eu.

• **Põrandaküttetoru paigaldus** Harjumaal, Järvamaal, Lääne- ja Ida-Virumaal. Paigaldan põrandaküttetoru armatuurile, puitkiudplaadile kipsivalu sisse või paigaldusplaadi soontesse. Lisaks kollektorite paigaldus, ühendamine ja torustiku survestamine. Tasumisel erinevad võimalused. Tööraha keskmiselt 3.50 €/m2. Kollektori ühendamine 5 €/kontuur. Survestamine 20 €/kord. Transport 20 €/km. Materjali kulu keskmiselt 8 €/m2 (ei sisalda paigaldusplaati). Täpsem info: 529 1282, vaido@termostar.ee

• **Salvkaevude kaevamine, puhastamine, remont ja rõngaste vahetamine.** Tel 5840 0240

• **Teostan santehnilisitöid** Lääne-Virumaal. Üldehitus, siseviimistlus, hoone vundamentide rajamine. Tel 5693 8220. E-mail: Initex@hotmail.com

• Kõik **santehnilised torutööd**, **boilerite**, **segistite** jne **paigaldus**. Võimalik transport kauplusest. Tel 5887 7213

• Teostame kõiki **lammutustöid koos prahi** äraveoga. Tel 5308 1705

• Kõik **lammutustööd** koos prahi äraveoga. Tel 5889 2528

• Kõik **elektritööd** pädevusega elektrikult, **boilerite puhastus** ja **remont**. Tel 5890 2983, 5656 4876

• **Remont, ehitus, lammutus, siseviimistlus**. Plaatimine, parketi paigaldus. Korterid, majad, saunad jne. Tel 504 5560

• **Ehitus-ja remonttööd**. Siseviimistlustööd, laminaadi ja parketi paigaldus, vannitoad, fassaadid (soojustamine, vooder, värvimine) katused, vundamendid, terrassid jne.

• **Santehnilised tööd**. Tel 5803 4004, huvi korral helistab ja jõuame hinnas kindlasti kokkuleppele.

• **Teostame** elumajade, korterite, vannitubade **ehitus- ja remonditöid**. Tehtud töödele garantii. Tel 518 7979

• **Teostame kvaliteetset ehitus- ja viimistlustööd**. Üldehitus, remonttööd (korterid, majad, kõrvalhooned), maja ehitus vundamendist võtmeteni. Kui hindad täpsust ja head kvaliteeti, siis helista tel 527 4546 või kirjuta meile ardo_lint@hotmail.com

• Küsi hinda ehitustöödele. **Teostame kõiki ehitus- ja remonditöid**. Tehtud töödele garantii. Tel 518 7979

• **Saunade, grillimajade, varikatuste, terrasside ehitus**. Tel 5889 2528

• **Võrk- ja puitaedade ehitus**. Soodsa hinnaga immutatud puidust piirded. Tehtud töödele arve ja garantii. www.kodupuit.ee Tel 5888 9999

• **Üldehitustööd**. Tel 5889 2528

• Teeme **ehitus- ja remonditöid** ning vannitubade remonti. Aitame teid sisekujundusel. www.kenriko.ee. Tel 508 3305

• Teostame **ehitus- ja remonditöid**, teeme kõiki siseviimistlustöid, maalritöid, santehnilisitöid, elektritöid. Samuti vannitubade remonti. Tel 518 7979

• **Fassaadide ehitus**. Tel 5889 2528

• Teeme **korteritele ja vannitubadele remonti**. Tehtud töödele garantii. Tel 518 7979

• **Pleki kantimine:** valmistame plekke vastavalt kliendi soovile. Automaatpink - kõik detailid õige kraadi ja mõõduga. Vajadusel mõõdame ja paigaldame. Tel 5340 8041

• **PUR VAHUGA SOOJUSTAMINE**. Tel 5565 3842, www.pursoojustus.ee

• Kõik **pottsepatööd**. Tel 5851 9785

• **Pottsepatööd**: ahjud, pliidid, kaminad, korstnad, **korstnapühkija teenus**. Tel 5552 8487, Vaiko

• **Korstnapühkija**. Tel 5560 4046

• **Korstnapühkija** ja **pottsepateenused**. Tel 522 1165

• **Korstnap**ühkija, ummistuste likvideerimine. Tel 5552 8487

• **Pottsepp ehitab** ja **remondib küttekoldeid**. Tel 506 9683

• **Pottsepatööd**: ahjud, pliidid, kaminad, ehitus ja remont. Tel 5647 2716, email viruahjud@gmail.com.

• Teen **kindakrohvi** (korstnad, soojamüürid, seinad jne). www.kenriko.ee Tel 508 3305

• Rakvere Küttesalong pakub **küttesüsteemide paigaldust ning hooldust** (pottsepp, korstnapühkija, keskküttespetsialist, soojuspumbaspetsialist). kyttesalong@gmail.com, 558 6786, Jaama pst. 5 Rakvere, www.küttesalong.ee

Tõru Vara OÜ
➢ SANTEHNILISED TÖÖD
Paigaldamine / Vahetamine
➢ TORUABI JA AVARIIDE LIKVIDEERIMINE
➢ VEEVARUSTUSSÜSTEEMID
➢ KANALISATSIOONISÜSTEEMID
➢ VENTILATSIOONISÜSTEEMID
Ehitus / Paigaldus / Hooldus
+372 5668 2756
koster.tonu@gmail.com

Puitaiad
Võrkaiad
Väravad
Terrassid

TEL: 5888 9999
WWW.KODUPUIT.EE

LR KATUSED OÜ
- Katuste ehitus
- Valtsplekk-katuste ehitus
- Profiilplekk-katused
- Eterniitkatused
- Kivikatused
- Vihmaveesüsteem
- Katuse turva- ja ohutusvarustused
- Katuseaknad
- Aknaplekkide paigaldus
- Müüriplekkide paigaldus
- Plekikantimisteenus
- Liistprofiilide paigaldus
- Fassaadide ehitus (v.a krohvitavad fassaadid)

Tallinna tn 49, Rakvere
Tel. 5345 9891
e-mail: info@LRkatused.ee
www.LRkatused.ee
www.facebook.com/LRkatused

ENKI RL OÜ
TORUTÖÖD
Süvavee-, tsirkulatsiooni- ja muud pumbad.
Vaata kodulehte www.eridus.ee
324 4103, 5662 1147,
KÜSI HINDA !

Virumaa katused oü
KATUSED
FASSAADID
ÜLDEHITUSTÖÖD
VIHMAVEESÜSTEEMID
KATUSTE TURVATARVIKUD
PLEKIKANTIMISTÖÖD
(detaili pikkus kuni 3,8m)
Arto 53 40 65 19
Marko 53 30 14 55
virumaa.katused@gmail.com

JP EHITUSGRUPP
- Katused (kivi, plekk, eterniit)
- Katuste ja rennide hooldus
- Plekikantimistööd
- Fassaaditööd
- Korterite remont
- Üldehitustööd
- Ühenduskohtadeta vihmaveesüsteemid
- Ventilatsioonitööd

5633 6291
jpehitusgrupp@gmail.com

WWW.VOODRILAUD.EE
Müügil:
Sise- ja välisvoodrilauad
Põranda ja terrassilauad
Kruntimine ja värvimine
Parimad hinnad!
Transpordi võimalus!
Tel. 51 32 021
www.voodrilaud.ee

TP PLEKITÖÖD OÜ
Pikaajaline kogemus antud valdkondades:
- Erinevad katusekatte materjalid ja tööd
- Üldehitustööd
- Pleki kantimine
- Vihmaveesüsteemid
- Fassaaditööd

SOODNE JA KIIRE TELLIMUS MEILT!
TERVIKLAHENDUSED
(materjal ja paigaldus kõik ühest kohast)
Kontakt
Kontor 325 1730
Toomas 508 8497
info@tpplekitood.ee
www.tpplekitood.ee

Lammutustööd koos prahi ära veoga.
Tel 5553 0770

TEOSTAME KVALITEETSEID EHITUS- JA VIIMISTLUSTÖID
- ÜLDEHITUS
- REMONTTÖÖD (KORTERID, MAJAD, KÕRVALHOONED)
- MAJA EHITUS VUNDAMENDIST VÕTMETENI

Kui sulle pakub huvi, siis helista tel 527 4546 või kirjuta meile. ardo_lint@hotmail.com

Melsen KATUSETÖÖD
Teostame lamekatuste ja viilkatuste ehitustöid ning ka katuste remonttöid
www.melsen.ee
Tel 5845 5717

- Sise-, välis-,vee- ja kanalisatsioonitrasside ehitus.
- Septikute, imbsüsteemide, mahutite müük ja paigaldus.

Septikutel eurosertifikaat.
Tehtud töödele garantii.
INFO: tel 503 5766
vassivere.traktor@gmail.com
www.vassiveretraktor.ee

Korterite, vannitubade ja trepikodade remont.

Tel 5553 0770

KÕIK ELEKTRITÖÖD
Projekteerimine ning dokumentatsioon.
Tel 5341 9510
lepikuelektritood@gmail.com

Kortermaja trepikodade remont ja renoveerimine.
Tel 5553 0770

SOOJUSPUMBAD SOODSALT -
müük, paigaldus, hooldus ja remont.
Tel 5624 3687

MUUD TEENUSED

• **Teen toor õunamahla**, oma taara ja omad õunad 0,50 €/liiter. Tel 508 0364

• **Bondband sisustab Teie peoõhtu mõnusa tantsumuusikaga**. Kuula demosid http://www.bondband.ee. Kontakttelefon 517 5707, info@bondband.ee

NORMKORISTUS 5391 0536

• **Korteriühistute sisekoristus, kontoriruumid, olmeruumid**. Normkoristus OÜ. Tel 5391 0536

• **Ohtlike puude eemaldusteenus** Lääne ja Ida-Virumaal, Järva ja Jõgevamaal. Tel 5397 3270

• **Rakvere linna eakate kodune hooldus**. Võtame vastu teie soove kodusele hooldusteenusele. Info ja registreerimine tel 5384 7407, kuulutus ei aegu!

• **Pööningute** ja **keldrite koristus**. Tel 5889 2528

• Sügisene **hauaplatsi hooldus**. Kui vajad abi hauahooldusel võta meiega julgelt ühendust. Pakume nii ühekordset kui ka hooajalist hauaplatsi hooldust. Tel 5820 7337, lisainfo http://www.kalmistuhooldus.ee

• **Sügisene hauaplatside hooldus**, kui ka **uute** ääriste **ehitus** ning **renoveerimine**. Kõik tööd -25 %. Helista: 5346 5466/5638 9460. Hauarõõm OÜ

• **Koristan ära teie vanaraua keldritest ja õuedelt**, kaasa arvatud **auto akud, vana auto dokumentidega** ja **kodutehnika**. Tel 5672 7600

• **Arvutite hooldus ja remont.** Printerite müük, hooldus ja rent. Kohapeal suur valik kvaliteetseid, soodsa hinnaga analoogtoonereid. Alates 31.01.2022 uus aadress E. Vilde 3, telefon 553 5475, meiliaadress info@itsalong.ee

• **Arvutite kiire ja usaldusväärne hooldus ja remont. Kasutatud laua- ja sülearvutite ost** ja müük. Utiliseerime vana elektroonikat. Helista juba täna tel 551 2053. Vaata ka www.hss.ee

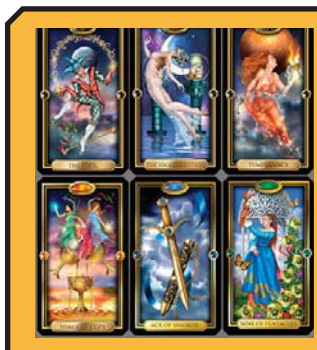

KAARDID ENNUSTAVAD.
Tel 900 1727. 24H.
www.ennustus.ee

TRIMMERITÖÖD.
Ka pikemad koostööd.
Tel 5555 3356

Ohtlike puude langetamine, puudehooldustööd, hekkide pügamine, kändude freesimine.
www.puulangetus.eu
Tel 5822 8154

KODU

• **Koristan aia, kuuri, või garaažinurgast vanaraua**. Tasuta ei taha, maksan raha. Tel 517 4143

• Kas kellelgi on pakkuda **vanu propaani** ja **hapniku balloone**? Palun helistada. Tel 5678 0335

• Müüa **märke, marke, lauamedaleid, tikutoosi etikette, kirjaümbrikud, templeid, telefoni kaarte, kalendreid, nõukaaegseid, tehnika kirjandus, raamatuid** ja muud **kila-kola**. Tel 508 6959

• Müüa **rindeajalehed** „Oma rada“, terve 1943 aastakäik, šellak-vinüül-CD plaate, **helikassette** ja nende **mängijaid** ja muud igasugust kila-kola. Tel 508 6959

• Müüa vähe kasutatud, roostevabast terasest **käteräti kuivati ROSELA**. Hind 85 €, hind uuena 187-200 €. Käteräti kuivati ROSELA 230 V 50 HZ 200 W. Helista tel 5839 2442 või saada meil ostusooviga metsamart777@gmail.com

• Müüa **kangasteljed**, seisukord hea, kaasa saab ka ühe tooli. Laius 136 cm, pikkus 123 cm, võimalik ka abistada transpordiga. Asukoht Rakvere. Lisainfo tel 5668 4415

• Müüa kasutatud **vann**, 150x70 cm. Tel 5678 9892

• Müüa **boiler**, 100 liitrit, kasutuses oli kuu aega. Hind 70 €. Tel 5362 3987

• Müüa vahetatavate tshokkidega vähe kasutatud **jahipüss IZ-27-EM**. Kaasa puhastusvarras, tshokid, padrunivöö ja 30 ühikut erinevat lasekooma. Tel 513 4259

OST

• Ostame **tuhandeid vanaaegseid esemeid, ka mööblit ja väärismetalle**. Tühjendusostud majapidamiste likvideerimisel. Raha kohe, koju kutsed tasuta, üle Eesti. Antiigiäri Pikk 7, Rakvere. Tel 324 0542, 528 2330, info@hansaantiik.ee

• Ostan vene **Norma mudel- ja mänguautosid**, pakkuda võib kõike, ka remonti vajavaid. Tel 5672 7175

• Ostan **Tarbeklaasi tooteid: vaasid, klaasid, pitsid jne.** Pakkuda võib kõike. Tel 507 9984

• Ostan värvilisi **Tarbeklaasi vaase**, maksan kuni 170 € vaasist. Paku julgesti. Tel 5672 7175

• Ostan **Tarbeklaasi ja kristallnõusid,- tooteid**. Pakkuda võib kõike! Tel 5616 5761

• Ostan **kruustangid, alasi, saunaahju, puurpingi, töölaua** ja **akulaadija**. Tel 503 1849Ostan vanu **eesti- ja nõukogudeaegseid mänguasju**. Tel 507 9984

• Ostan **garaaži töölaua kruustangid**, võib pakkuda ka koos töölauaga. Tel 507 9984

• Ostan vana **mootorratta, võrri, mopeedi**. Pakkuda võib kõike, ka varuosi. Tel 5672 7175

• Ostan **roostevabast õlleankru**. Tel 5672 7175

• Ostan majapidamise likvideerimisel igasugust **vanakraami, ka tänapäeva esemeid, teile mittevajalike esemeid ja antiiki,** hinnad head, koju kutsed. Tel 503 1849

• Ostan **maale, akvarelle** (all nurgas R. Sagrits, E. Kits, R. Uutmaa, E. Okas jne). Pakkuge ka teisi tuntud kunstnikke. Samuti must-valgeid **seinapilte** ja **naiste kujusid**. Korralik hind, raha kohe kätte! Tel 5677 0569

• Ostan **kuldmündi**, hind kuni 500 €. Lisaks **hõberahasid**. Tel 5590 6683

• Ostan **ENSV aegset tarbekunsti** (ARS, UKU, LINDA) jne ning märke. Tel 518 0702

• Ostan **NSVL fotoaparaate, objektiive, vahvliküpsetajaid**, Tallinnas. Tel 5607 6805

MÄNGUASJAPOOD PÕIALPOISS
www.poialpoiss.ee
Paide, Keskväljak 3
Rakvere, Turu Kaubamaja Laada 16
Tapa Kaubanduskeskus Jaama 1
Võru, Kagukeskus Kooli 6
Jõgeva, Pargi 1
Kupongi esitajale kõik tooted -10%
E-poes kasuta sooduskoodi: K-KUPONG10

www.kuulutaja.ee

SUUR VALIK LASTE ATV-SID ja KROSSIRATTAID
RAKVERE PIKK 6
• VARUOSAD MARGI MUDELITELE
• VARUOSAD HIINA MUDELITELE
• SÕIDUVARUSTUS
STAR MOTO
PROOVISÕIDU VÕIMALUS!!
rakvere@starmoto.ee
5637 4243

Müüa Rakveres korralikku kuiva leppa!
Pakitud 40 l võrku ja halu pikkus 30 cm.
Koti hind 5 €.
Koju vedu alates 10 kotist.
Tel 5300 3606

Ed. Vilde 14 JR MOTOPOOD KOMISJONIPOOD
HINNAD ALL.

ATV-D
Suure 10-tollise rattaga - 200CC (2950 €, legaalne MS2 kategooria, juhiluba pole vaja, saab ARKi arvele), 250CC (2540 €), 150CC (1600 €); 8-tollise rattaga) - 125 CC (800-950 €), 150 CC (1600 €), 200 CC (1750 €), 250 CC, ATV-D lastele 60CC (400-445 €), pisut suurem 110CC (745 €)

KROSSIKAD
125 CC (785-945 €) - erineva raami kõrgusega; 150CC (1200 €) - õliradiaator. KROSSIKAD lastele bensiini ja elektri 300-375 €.
KROSSIKAS ENDURO
150CC 16-19 tolli (1550 €), 250CC 19-21 tolli (1950 €) Elektristarter, spido, tuled, suunatuled, peeglid, 5 käiku

MOOTORID
sääreväristajale (170-200 €), mopeedile 110-125CC (260-300 €), rollerile 80CC; 125CC; 150CC (375 €) ATVle (300 €), krossikale 125CC (240 €). 2T 50CC (425 €)
•UUS, madal 3-rattaline elektrijalgratas - 875 €
•JALGRATTAD NAISTELE
1-KÄIGULINE 175 € JA
3-KÄIGULINE 195 €.
•VARUOSAD, REMONT

Vaata ka Kuldne Börs - mopeedid; rollerid; ATV-d
Võimalik osta järelmaksuga

Ostan kasutatud jalgrattaid, rollerid mopeede jm.
Rakvere, Vilde 14
(bussijaama vastas)
• E-R 9.30-17.00, L 9.30-14.00
Info tel 5648 6638
Hiina rollerite, mopeedide, atv-de remont ja hooldus.
Motopood

Kes soovib ära anda kodus jalgu jäänud asju utiliseerimiseks?
• Aknad/uksed
• Radikad
• Mööbel
• Köögiseadmed/tehnika
• Sõidukid
• Metall
• Soojuspumbad
• Ehitus/küttepuud
• Aiapostid, väravad
PAKKUDA VÕIB KÕIKE!
Tel 5813 2913

KÜTE, KÜTTEPUUD

• Saetud-lõhutud **küttepuud** laotuna 5 m³ alustele. Kõik puuliigid eraldi. Telli riidas puud koju. Tel 5399 3702

• Müüme Haljalas saetud ja lõhutud **küttepuid**, kuivad ja toored, lehtpuu, koju vedu 5-10 rm. Tel 505 1528

• Müüa kuivi ja tooreid **küttepuid**, koos kohale toomisega. Tel 514 3328

• Müüme Haljalas **kuivi kase- ja lepapuid** (40 liitrilises kotis). Halgude pikkus 30 cm. Hind lepal 5 €/kott ja kasel 6 €/kott. Tel 505 1528

• Müüa lõhutud **küttepuid** (ka kuiva), pakkuda ka 30 cm 40 L kuivi. Tel 5554 6093

• Müüa kuivi **lepaküttepuid** 0,5 meetrit pikad. Hind koos transpordiga maakonna piires 100 €/rm. Tel 528 5762

• OÜ Puider müüb piiratud koguses 30 cm ja 50 cm kuivi sanglepa **küttepuid**. Hind ja info esmasp, kolmap, reedeti tel 5341 6329. Samas müüme ka **kütteklotse** 40 L võrkkottides ja sanglepa **küttepindasid**

• Müüa metsakuiva kuuse **küttepuid** 40 L võrkkottides 3 €/kott. Transport Rakveres ja lähi piirkonnas tasuta. Tel 5887 7213

KÜTTEPUUD
Pidevalt müüa saetud ja lõhutud küttepuid, veovõimalus.
Asume Kunda lähedal.
Tel 523 4142

+372 5556 2972 www.küttemarket.ee
info@küttemarket.ee
BURNiT by SUNSYSTEM
Graanulkütte lahendused
Saavuta kodusoojus ilma liigse vaevata!
Müük
Paigaldus
Hooldus
Torutööd

KÜTTEMARKET
NAUTIDES SOOJUST!

Müüa saetud lõhutud küttepuid koos koju veoga.
Tel 5615 2941

MÜÜA KÜTTEPUID
Hall lepp, sanglepp ja kask, puu pikkuse lõikame vastavalt kliendi soovile.
Puud saadaval lahtiselt auto kastis maha kallutades või 5-ruumisel alusel.
Tel 5347 7664, Erko,
Kohala küla, Lääne-Virumaa

CALIDUM
KÜTTELAHENDUSED
• Konditsioneerid
• Soojuspumbad
• Õhk-vesi soojuspumbad
• Pelletikaminad
• Pelletikatlad
Müük, hooldus, paigaldus
+372 5818 0046
info@calidum.ee
www.calidum.ee

EHITUS

• Müüa ehituslikku **liiva**. Tel 554 9113

• Müüa **killustikku**, erinevad fraktsioonid. Tel 554 9113

• Müüa ümarterast, pikkus 125 cm, läbimõõt 4 cm. Tel 5889 2528

OÜ ESTMET IE müüb
katuse-, seina- ja sileplekki
(kivi-, trapets- ja laineline profiil)
Hind al. 7 eurot m².
Saadaval
harja- ja viiluplekid.
Hind 5 eurot jm
Tel 508 6435

UHTNA SAEVESKI
müüb aastaringselt soodsalt ehituslikku
SAEMATERJALI
(prussid, lauad),
HÖÖVELMATERJALI
(välis-, sise-, põranda-, terrassi-, servamata lauad)

Transpordi võimalus!
Küsi pakkumist
tel 5682 7009
või
uhtna.saeveski@gmail.com

OÜ UHTNA PUIT müüb
EHITUSLIKKU SAEMATERJALI,
VÄLISVOODRILAUDA (kuusk),
SISEVOODRILAUDA
(kuusk, mänd, saar),
PÕRANDALAUDA
(kuusk, mänd, kask, lepp),
SAUNALAUDA
(must lepp, haab),
TERRASSILAUDA
(mänd, kuusk).
Võimalikud erinevad profiilid ja laiused.
Samas pakume paigaldust.
Tel 528 8224
www.uhtnapuit.ee

METS

Ostame metsakinnistuid
OÜ Södra Metsad
Merivälja tee 1, 11911 Tallinn
Tel 516 3569
Fax 609 8055
e-mail taavi.mullerson@sodra.com
SÖDRA

Ostame 10-15 meetriseid JÕULUKUUSKI
Harju, Lääne, Järva, Rapla ja Lääne-Viru maakondades
Vajalik ligipääs transpordiks!
haljastamine@gmail.com, +372 53 474 854

Ostame kasvavat võsa, puhastame teie kraavi- või põlluäärse maa.
Lisainfo tel 5347 7664

TIDRIKU PUIT OÜ
Ostame kasvavat võsa, virnastatud võsa, looduskaitsealuseid kinnistuid, raiejäätmeid ja raieõigust.
Pakume kraavide puhastamist, väljaveoteenust, lõikusteenust ja metsamaterjali vedu
Lisaks müüme küttepuid
Telefon: 53854412
E-mail: tidrikupuit@online.ee
tidrikupuit.ee

KK HAKET
OSTAME KASVAVAT METSA JA RAIEÕIGUSI.
Metsaraieteenus
Tel 5354 1618
www.haket.ee

PÕLLUMAJANDUS

• Müüa soodsa hinnaga **sealiha**. Vajadusel tükeldamine. Info tel 5196 2628 või 5354 3002

• Pakun tasuta **õunu** Rakveres. Ise korjate. Tel 5561 1125

• Müüa **õunu** „Kuldrenett", Rakveres. Tel 5349 9628

• Müüa Kungla Talu **kartulit** „Gala" ja „Laura". Hind 30 kg võrk - 15 €. Uhtna. Info tel 514 1338. Vedu

• Müüa sõelutud **musta mulda**, asukoht Rakveres, lisainfo telefonil 526 1408

• Müüa sõelutud **mulda**. Tel 554 9113

OST

• Ostan **RS-09 kõiki osasid**. Tel 5558 5956

• Ostan kasutatud **mootorsae**, võib vaja remonti. Tel 503 9650

Müüa sõelutud muld,
10 €/tonn.
Asukoht Lääne-Virumaa.
Tel 5364 3269

LOOMAD

• Müüa **mesilaspere**. Tel 5360 9476

VANAVARA

• Ostan vanu **eesti**- ja **nõukogudeaegseid mänguasju**. Tel 507 9984

• Ostan **erinevat vanavara**: raamatuid, tehnika ajakirju, mööblit, rahasid, ordeneid, rinnamärke, vimpleid, heliplaate, kellasid, fototehnikat, fotosid, albumeid, raadio, lauanõusid, ehteid ja palju muud. Kõik vana huvitab! Tel 5872 5458

Lihakarn OÜ ostab kokku
VEISEID
• **NOORLOOMAD ja PULLID**
eluskaal üle 420 kg
HIND KOKKULEPPEL
• **LEHMAD**
eluskaal üle 420 kg
HIND KOKKULEPPEL
Tasumine toimub koheselt!
Lisainfo telefonil 512 4699

• Ostan **nostalgilisi nõusid-serviise** (ka üksikuid). Vanemaid naiste-meeste ehteid (kaelaehted, sõrmused, sõled, prossid, rinnaehted, mansetid). Huvitavad ka lauanõud, vaasid, karpidega lusikad, raamatud, seinamaalid, ehete karbid, kujukesed ja muud ilusad vanad asjad. Tel 5356 0761, Liina

• Ostan **ehteid, sõlgi, sõrmuseid, käevõrusid, merevaiku, münte, hõberublasid, paberrahasid, kellasid, hõbedat** (pitsid, lusikad, portsigarid jne). Huvitavad ka vanad **rinnamärgid, medalid, ordenid, koolimärgid, spordimärgid, märgikarbid ja märgivaibad**. Ostan raamatu „Oikumeeni äärel" 30 €/tk ja enne 1940. aastat trükitud nahkköites raamatuid (raamatu selg või kaaned on nahaga kaetud) ja muid vanu raamatuid. Pakkuda võib igasuguseid esivanematest jäänud asju! Tulen ise kohale - raha kohe kätte! Tel 5649 5292

• Ostan Tarbeklaasi värvilisest klaasist **vaase**, **nõukogudeaegseid ja vanemaid ehteid, sõlgi, käevõrusid, merevaiku, karpides lusikaid, EW aegseid kohvikanne** ja **piimakanne**. Samuti ostan nõukogudeaegseid ja ka vanemaid raamitud seinapilte, graafilisi lehti, õlimaale, akvarelle, kujusid, keraamilisi seinaplaate, fotoaparaate, fotosid, fotoalbumeid, postkaarte jne. Igasuguse huvitava vanavara, raamatute ja kunsti ost! Tulen ise kohale - raha kohe kätte! Tel 5649 5292

• Ostan **antiik** ja **vanemaid esemeid**. Pakkuda võib kõike. Tel 5616 5761

• Ostan majapidamise likvideerimisel igasugust **vanakraami,** ka tänapäeva esemeid, teile mittevajalike esemeid ja antiiki, hinnad head, koju kutsed. Tel 503 1849

• Ostan **vanu kellasid**. Ei pea olema töökorras! Võib pakkuda ka hambakulda või üksikuid kuld ja hõbe ehteid - ka sulatuseks. Kõik muud vanad esemed ka huvitavad! Tel 5872 5458

• Ostan **vanu rahasid, ordeneid, rinnamärke, medaleid, postmarke, albumeid, vimpleid, tikutoose** ja palju muud. Kõik vana huvitab! Tel 5872 5458

• Ostan **nõukogudeaegseid** ja ka vanemaid **raamitud seinapilte, graafilisi lehti, õlimaale, akvarelle, kujusid ja skulptuure**. Samuti ostan igasuguseid nõukogudeaegseid keraamilisi **kujusid, kujukesi, skulptuure ja keraamilisi seinaplaate**. Võib pakkuda ka pilte mis vajavad raamimist ja korrastamist. Muuda kasutuna seisev kunst rahaks! Said päranduseks korteri või plaanid kolida? Ostan üleliigse vanakraami ja raamatud! Tulen ise kohale - raha kohe kätte! Tel 5649 5292

TEATED

• **Naiskingsepp Kroonikeskuses** E, T, N 9-15, K 11-18. Töötan ka Selveri remondi ajal. Tel 5559 3019

• **Poliitiline vestlussaade „Vaba sõna"** on **Viru Tre raadio eetris** sagedusel 97,0 MHz **kolmapäeviti kell 19.00** ja kordusena laupäeviti kell 12.00. Järelkuulamine uueduudised.ee ja treraadio.ee Saatejuht Riigikogu liige Anti Poolamets

• **Juuksur ootab Teid** Rakveres, Laada 14, tel 5620 3174. E-R 9.00-17.00 ja L 9.00-14.00 Hinnad endised!

• **Taaskasutuskauplus Maara Rakveres, Laada 14**- (vana Turuhoone, Turukaubamaja ja Keskväljaku vahel) - **müügil hea valik sügis**- ja **talvejalatseid meestele, naistele, lastele**

TUTVUS

• Sooviks tutvuda **meeldivate reisikaaslastega**, kes on huvitatud puhkusereisist jaanuaris-veebruaris Taimaale Phuketile, 60-aastane mees Lääne-Virumaalt. Tel 5423 0854, e-mail: strom.men@hot.ee

• 51aastane **mees** Tapalt **sooviks tutvuda** rahuliku ja toreda **naisterahvaga**. Tel 5452 0549

MUU

• **www.toonklaas.ee**

• **KAARDID ENNUSTAVAD**. Tel 900 1727. 24H. www.ennustus.ee

• Tel 900 5020 **NÕUANDELIIN**. Eraelu- ja suhteprobleemide nõustamine. Anname teile parimaid soovitusi. Kõne hind 1,48 €/min

Ostan kaubaaluseid:
EUR, FIN ja märgistamata.
Tel 5552 2789

KÜLASTA FACEBOOKIS /kuulutaja

22.oktoobril kell 11- 13.30
Märjamaa rahvamajas
Soodne laomüük - Uued riided Soomest
Hooajariided: välis- ja vabaaja- sportlik riietus. Hinnad taskukohased
Tere tulemast! Lastele ja täiskasvanutele hooajariided
Lastele, naistele ja meestele.
LAOMÜÜK - riided Soomest - Pärnu, Haapsalu, Märjamaa, Rapla-, Harjumaa

23.oktoobril 11-13.30
Vanamõisa Seltsimajas
(Allika tee 10)
Soodne laomüük - Uued riided Soomest
Hooajariided: välis- ja vabaaja- sportlik riietus. Hinnad taskukohased
Tere tulemast! Lastele ja täiskasvanutele hooajariided
Lastele, naistele ja meestele.
FB-s
LAOMÜÜK uued riided Soomest (Harjumaa- Tallinnas laost, Saue vald,Kogaküla)

Kuulutaja
Sisesta kuulutus kuulutused.kuulutaja.ee. Kuulutus ilmub Kuulutaja paberlehes, kuulutuste portaalis ning Kuulutuste Facebooki lehel
Saada kuulutuse tekst kuulutus@kuulutaja.ee
Helista 32 25 093
Toimetusse tulek kokkuleppel Tobia küla, Rakvere vald E - R 9-17
Anna kuulutus Rakveres Vilde tänav 6a asuvas Grossi Toidukaubad kaupluses "Joogid". Kauplus avatud iga päev 10-22

HINNAD RAKVERE TURUL 20. OKTOOBER.
RAKVERE TURG (LAADA 39),
AVATUD T - L 8.00 – 16.00

KAUBA NIMETUS	ÜHIK	MADALAIM HIND	KÕRGEIM HIND
Kartul	kg	0.80	1.50
Maitseroheline	kg	8.00	12.00
Küüslauk	kg	10.00	
Tomat, Eesti	kg	4.00	
Tomat, imp.	kg	3.00	
Kurk, Eesti	kg	4.00	
Kurk, imp.	kg	3.50	
Sibul	kg	2.00	3.00
Värske peakapsas	kg	0.60	0.80
Kaalikas, peet	kg	1.50	
Kõrvits	kg	1.00	
Porgand	kg	1.50	2.00
Aedvaarikad, Eesti	kg	12.00	14.00
Jõhvikad	liiter	6.00	
Pohlad	liiter	6.00	
Ploomid, imp.	kg	3.00	3.50
Õunad, Eesti	kg	1.00	1.50
Seened (männiriisikd, puravikud, kuuseriisikad)	kg	8.00	15.00
Hapukapsas	kg	3.00	
Mesi	kg	7.00	
Sarapuu pähklid	kg	6.00	
Puhastatud Kreeka pähklid	kg	12.00	16.00
Seemned lindudele 5 kg	kott	7.00	
Värske räim ja kilu	kg	1.60	

Laupäeval, 22.oktoobril turul Saaremaa lõnga müük ja kalabuss rikkaliku kala valikuga!

Info tel 322 3877; turg@ogelektra.ee

VIRU MATUSETEENUSED

MATUSEABI 24 h
Tel 5161480

Kirstu- ja tuhastamismatused ning matusetarvikud
Külmik: Lõuna 1a Rakvere
Vormistamine: Kunderi 6 Rakvere
Tel 322 3046

MATUSETEENUSED

Külmhoidla
Matusetarbed
Transportteenused
AARE ROHUMETS
Matusetalituse korraldaja-muusik

Tallinna 15 Rakvere **tel 516 4699**
RAKVERE MATUSEBÜROO OÜ **büroo 324 4473**

Südamlik kaastunne
Nataša Komarova
kalli
ISA
kaotuse puhul.
Kolleegid

LOE
www.kuulutaja.ee

Ei enam kõndimas Sind teel,
Su hääl me kõrvus kõlab veel....
Ei enam naeratust Su suul...
Nüüd tasa leinas nutab tuul...

Mälestame kauaaegset
koja lauluringi juhendajat
HEINO PREINVALZI
Avaldame kaastunnet omastele.

Lääne-Virumaa Puuetega Inimeste Koja pere

TÄNA MAAILMAS

1944: laevameeskonna viisid ära tulnukad?

Täna 78 aastat tagasi, 21. oktoobril 1944. aastal avastati Atlandi ookeanist täiesti korralikus seisukorras laev, kuid sel polnud ühtki inimhinge. Laeva pardal olnud 300 inimest olid nagu tina tuhka kadunud, ainsa elusolendina leiti pardalt koer. Seda Bermuda kolmnurgas juhtunud müsteeriumit pole suudetud lahendada tänini.

Allan Espenberg

Bermuda kolmnurk asub Atlandi ookeanis ja moodustab osa Sargasso merest. „Kolmnurga“ tippudeks on Bermuda saared, Puerto Rico loodetipp ja Florida poolsaare lõunatipp ning see merepiirkond on saanud kuulsaks paranormaalsete nähtuste sagedase esinemise tõttu.

Seda piirkonda on alati peetud raskesti läbitavaks, kuna sellel on palju madalikke, seal tekivad sageli tsüklonid ja tuleb ette torme. Selline laevade ja lennukite salapäraste kadumiste seletus ei sobi aga kõigile. Mõned eelistavad uskuda kõrgematesse jõududesse ja isegi tulnukate olemasolusse. Ekspertide sõnul, mida jagab ka USA rannavalve, ei tule Bermuda kolmnurgas erakorralisi olukordi sugugi sagedamini ette kui mujal maailmas.

Üldiselt peeti selles, et Bermuda kolmnurk hakkas meremehi hirmutama, süüdlaseks Kolumbust. Just tema meremehed kirjutasid 15. sajandi lõpus logiraamatusse salapärastest vetikatest, helendavast veest, tuleleekidest ja sellest, kuidas kompass sõna otseses mõttes „läks hulluks“. Need hirmud levisid meremeeste seas suust suhu, omandades järk-järgult täiendavaid üksikasju ja kindlustades sellele Atlandi ookeani piirkonnale halva maine.

Tegelikult on paljusid asjaolusid lihtne selgitada. Asi on selles, et selles kohas moodustub tänu merehoovustele piisavalt suure läbimõõduga keeris, mis tõmbab enesesse mitte ainult vetikaid, vaid ka kõike ujuvat. Tänapäeval asub selles paigas näiteks üks ookeanilistest prügisaartest, mis on moodustunud kõigest, mida inimene on pidanud vajalikuks laevalt või rannal kõndides vette visata. Mis puutub helendamisse, siis teatud tüüpi vetikatel on fluorestseeruvad omadused. Aga merre langenud „leegikeeled“ võisid olla meteoriidid või on seletatavad Kolumbuse meeste väsimusega pikast ja stressirohkest teekonnast.

Rubiconi meeskonna kadumine

Kuid need selgitused jätavad ikkagi mõistatuseks paljud salapärased kadumised. Üks selline juhtum leidis aset Teise maailmasõja ajal. 21. oktoobril 1944. aastal avastasid USA mereväelased laeva, mille pardal oli ainsaks elusolendiks koer. Viimane sissekanne logiraamatusse oli tehtud 26. septembril, kui laev Rubicon sisenes Havanna sadamasse.

Nagu tollastes ajalehtedes kirjutati, oli laev suurepärases seisundis ja sõidukorras, kuid ainult kõik päästepaadid olid kadunud. Omal kohal olid ka meeskonnaliikmete isiklikud asjad, mida ei saa aga öelda meeskonna enda kohta. Laeval oleks pidanud olema enam kui 300 inimest, kuid nendest polnud mitte ühtki jälge.

Ajalehes The New York Times ilmus 23. oktoobril 1944 artikkel pealkirjaga „Triiviva laeva pardalt leiti ainult koer“, mis algas lausega „Meremüsteerium, mis meenutab seda, mida on pikka aega seostatud Mary Celeste'iga, seisneb Golfi hoovuses triivinud Kuuba kaubalaeva leidmises, mille pardal oli ainsaks elusolendiks koer.”

Seoses Rubiconi meeskonna kadumisega hakatigi USA ajakirjanduses rääkima kummituslaevast Mary Celeste, mis leiti 1872. aasta detsembris 400 miili kaugusel Gibraltarist Portugali ranniku lähedalt mahajäetuna. Mary Celeste oli kaubalaev ja vedas oma viimasel reisil alkoholi. Kapteni kajutist leiti karp kapteni naise ehetega ja rahapakid. Isegi alkohol oli puutumata. Kadunud olid kompass, sekstant, kronomeeter, logiraamat ja päästepaat. Ja samuti oli jäljetult kadunud laeva 8-liikmeline meeskond. Tegu võis olla erakorralise evakueerumisega, kuid see polnud nii romantiline kui teatud jõudude trikid, mis korralikest laevadest kummitusi teevad.

Rubiconil puudusid samuti nii päästepaadid kui inimesed. Vööris rippus rebenenud pärlin, jäme laevaköis, mida tavaliselt kasutatakse laeva sildumiseks. 1944. aastal oli põhiversiooniks ootamatult saabunud torm, mis sundis meeskonda kiiresti paatidele asuma, unustades maha isegi koera. Torm kandis paadid merele, kus need uppusid.

Orkaan, infraheli või ikkagi tulnukad?

See põhiversioon 1944. aastast pole eriti usutav, sest see viitab sellele, et kogu meeskonda haaras äkiline hullumeelsus. Ei saa kuidagi teisiti seletada soovi jätta maha sõidukorras laev ja ronida keset möllavat tormi habrastesse paatidesse.

Kuus aastat hiljem avaldas keegi Jones, Associated Pressi autor, artikli „saatanamerest“ ja „saladuslikest kadumistest“. Ja sellest sai kogu tohuvabohu alguse. Kõigile meenus kohe viie Ameerika pommituslennuki kadumine 1945. aastal, kui kadetid sooritasid treeninglendu. Uus instruktor, kes piirkonda ei tundnud, eksis ära, ajades orientiirid segi, mistõttu kukuti kohe pärast kütuse lõppemist meresügavustesse. Lennukid üritasid veepinnale maanduda, kuid eduvõimalused tormisel merel olid halastamatult väikesed.

Tagasi ei tulnud ka neid otsima läinud vesilennuk Martin Mariner. Hiljem teatas lähedal asunud tankeri kapten plahvatusest, mida ta oli ise pealt näinud. Ja need polnud kaugeltki Bermuda kolmnurga trikid. Fakt on see, et selle klassi vesilennukitel oli üks tehniline viga: kütuseaurud tungisid salongi, mistõttu selleks, et lennuk kildudeks puruneks, piisas ühest sädemest.

Seejärel klassifitseeriti iga Bermuda kolmnurgas toimunud õnnetus mõistatuseks ja sajad üleloomulike teooriate fännid hakkasid püstitama oma hüpoteese, lükates tagasi ilmselged asjaolud. Ka Rubiconi kohta arvatakse näiteks, et meeskonna röövisid tulnukad, sest madrused poleks jätnud maha oma koera.

USA kirjanik Lawrence David Kusche on avaldanud raamatu Bermuda kolmnurga müütidest ja ta kirjutab The New York Timesi artikli põhjal: „Võib oletada, et kui orkaan tabas Havannat, püüdis Rubiconi meeskond võimalikult kiiresti kaldale pääseda, unustades kiiruga pardale koera; peagi purunesid sildumisnöörid ja laev läks avamerele. Aga kuna keegi ei suutnud selles küsimuses teha lõplikku järeldust, sattus Rubiconi lugu salapäraste juhtumite kategooriasse.“

Tippfotograafi 6 nippi, kuidas telefoniga parimaid pilte teha

Sellest hetkest, kui mobiiltelefon sai suhtlusvahendi kõrval ka fotoaparaadi rolli, tekkis mugav ja käepärane võimalus pildistamiseks. Ehkki kaamerad muutuvad üha võimsamateks, vormistab tulemuse siiski selle kasutaja ning just tema tegevusest sõltub see, kui pilkupüüdvaks kujuneb foto. Rahvusvaheliselt tunnustatud fotograaf Jake Farra jagab nõuandeid, mida telefoniga pilte tehes silmas pidada.

1. Veendu, et objektiiv on puhas

Fotograaf Jake Farra sõnul kipub just reisil olles telefon pildistamiseks tihedamalt taskust või kotist sisse-välja käima ja ringi liikudes võib telefonile ning selle objektiivile palju tolmu peale sattuda. „See vähendab oluliselt pildi kvaliteeti,“ hoiatab Farra lisades, et külmemate ilmade ajal tasub telefon võtta välja ainult pildistamise hetkeks, sest madalam temperatuur jooksutab aku kiiremini tühjaks. „Krõbedama ilma puhul soovitan hoida telefoni pildistamise vahepeal enda keha lähedal, nii saab telefon kehasoojust, mis hoiab akut rohkem täis,“ jagab fotograaf nipi.

„Ja kui külmast õuest jälle tuppa minna, tuleks taas telefonikaamera objektiivi pühkida, sest tõenäoliselt on see uduseks tõmbunud.“

2. Katseta kaamera funktsioonidega

Looduse- või lihtsalt vaadete pildistamisel soovitab Jake Farra telefonil sisse lülitada *„grid“*-funktsioon. „See toob ekraanile triibud, mis jagavad pildi võrdseteks osadeks. Kui nüüd näiteks maastikust pilti teha, siis võiks sättida horisondi ühele neist triipudest. On oluline mõelda, mida tahad fotol rõhutada, kas taevast või maad, vastavalt selle pane ka horisont kas pigem üles- või allapoole ekraanil joonistatud triibule,“ selgitas ta. Inimeste pildistamiseks sobib Farra hinnangul aga portree-funktsioon, mis teeb tausta uduseks ja jätab juba lausa päris kaameraga tehtud pildi mulje.

3. Arvesta sotsiaalmeedia eripäradega

Suur osa inimesi soovib oma ilusaid fotosid jagada Instagrami lehel ja selleks puhuks on Jake Farral nõuanne: „Kui pildistada Instagrami stoori jaoks, siis tuleks kadreerides arvestada sellega, et stoori formaat on 9x16 suurus. Kui teeme telefoniga pilti, siis see on enamasti 4x3 suhtele. Mis tähendab siis seda, et stoori jaoks läheb pilt kitsamaks ja pikemaks. Sel juhul ei tasu olulisi detaile liiga äärtesse jätta.“ Teiseks on sotsiaalmeediakanalites parem püstipidi ehk vertikaalne pilt. „Siis saab pilt kasutatud oma maksimaalses ulatuses. Seevastu horisontaalne ehk laiupidi foto muutub üles laadides palju pisemaks ning selle suurendamiseks tuleb pildi servad maha lõigata,“ lisab Farra.

4. Ütle: „hernesupp“? Parem mitte!

„Parim emotsioon tuleb vahetult,“ teab Farra. Ka siis, kui inimesed foto jaoks poseerivad, leidub neid, kes ei oska ennast loomupäraselt kaamera ees vabalt tunda. „Inimest tuleks juhendada nii, et tal oleks võimalikult mugav olla. Alati aitab kerge nalja tegemine – siis võib naeru hetkel saada toreda kaadri ehedast emotsioonist.“ Üks kavalus on kogenud piltnikul veel varuks – nii-öelda puusalt pildistamine: „Sa otseselt ei vaatagi läbi objektiivi, mis pildile peaks jääma, vaid suunad kaamera pildistatava suunas ning teed klõpsu ära. See on palju vabam viis inimesest pilti saada.“

5. Hea *selfie* nõuab harjutamist

Portree puhul, olgu tegu teise inimese või iseenda pildistamisega, tasuks foto teha veidi ülevalt poolt. „See välistab pildilejääjal lõualoti tekkimise,“ selgitab Farra.

Veel soovitab fotograaf kasutada esikaamera puhul *wide* nurka, et mahutada pildile võimalikult palju. Autoportree pildistamise kõige esimeseks reegliks on aga: jälgi objektiivi! Jake Farra juhib tähelepanu, et inimesed kipuvad vaatama enda ekraanil paistvat peegeldust ja nii pildistades ei vaata inimene kaamerasse, vaid kuhugi ebamäärasesse punkti. „Tee kindlaks, kus on su telefoni kaamera objektiiv ja suuna pilk sinna. Ja katseta ka seda, millise nurga alt ennast pildistada, nii et tulemus kõige enam meeldiks,“ jagab ta nipi.

6. Ära maga hetke maha!

Kõikide kaamerafunktsioonide ja järeltöötluste kõrval ei tohi aga unustada, et kõige olulisem on see õige moment. „Kui täitsa aus olla, siis mina olen juba aastaid kasutanud telefoni automaatrežiimi. Olen katsetanud erinevaid telefone ja proovinud nii automaatseid kui ise sätestatud režiime. Minu arust on tänapäevaste telefonide kvaliteet juba nii hea, et see võit ise parameetreid sättides on minimaalne,“ tunnistab Farra. Mainekas fotograaf teab, et elu pakub üllatavaid hetki ja hea pildistaja tunnuseks on see, et ta oskab neid näha ja jõuab talletada. „Pigem võid selle funktsioonide sättimisega kaotada hetke ning pilt libiseb käest. Palju kergem, kiirem ja mugavam on lasta kaameral panna sätted paika ja sinul lihtsalt pilt teha. Tehnilisi võimalusi katseta siis, kui tead, et selleks on aega,“ soovitab Jake Farra.

Allikas: Huawei

Peategelased, uurijad inspektor Stoppard (Sam Rockwell) ja algaja uurija Constable Stalker (Saoirse Ronan). Foto: Pressimaterjalid

Kultuur kütab mõrvakirge

Kinodesse jõuab briti huumorist tulvil ajastutruu krimikomöödia „Mõrv teatris“, mis kindlasti meeldib naljahimulistele teatrisõpradele.

Margit Adorf

Kriitikud laias maailmas on filmi valdavalt hästi vastu võtnud, kiites Agatha Christie vaimu, mis loo kohal hõljub. Filmi stsenaristiks on siiski Mark Chappell ja see ei ole mingi romaani ekraniseering või varasema loo adaptsioon. See on lihtsalt kirjutatud vanamoodsas või ehk klassikalises võtmes ja see annab tegijatele võimaluse kasutada näitlejatöös pisut ülepaisutatud maneere, mida kaasaegses filmis enam väga palju ette ei tule. Niisugusse ajastufilmi sobib see aga suurepäraselt.

Filmi tegevustik hargneb lahti 1953. aasta Londonis, kus mängitakse Agatha Christie kirjutatud näidendit „Hiirelõks“. Etendus on nii populaarne, et kätte jõuab juba selle 100. mängukord. Filmirežissöör Leo Köpernick (Adrien Brody) haistab siin raha lõhna ja loodab, et saab lavastusest teha filmiversiooni. Paraku lõppeb tema elutee kurvalt, selle aseme, et tõusta kuulsa filmitegijana Hollywoodi taevasse, lõpetab ta hoopis mõrvatuna kulisside taga. Köpernick, muuseas, on Hollywoodist jalga lasknud, kuna tal on liiga kommunistlikud vaated ja tal ei ole võimalik seetõttu oma kodumaal filme vändata. See seik annab tema kommentaaridele filmi kulgemiseks vajaliku kibeda pitseri.

Nüüd asuvad asja uurima inspektor Stoppard (Sam Rockwell) ja algaja uurija Constable Stalker (Saoirse Ronan). Kõik teatris viibijad on kahtlusalused. Suur osa filmi kandvast osast ongi nende kahe õlul, nende omavaheliste konaruste lihvimises, teineteisega ühise keele leidmises, nagu ikka. Nemad on selleks põhiliseks naljapaariks. Saoirse Ronan on selle filmi absoluutne staar.

Huumor võib-olla ei ole alati seda masti, et see kindlasti kõikidele peale läheks, aga eesti publik juba teab briti nalju ja kellele briti komöödiasarjad üldiselt istuvad, siis ei tohiks ka „Mõrv teatris“ kuidagi erilise üllatusena tulla. Siin on mõnusaid muhelemise kohti küll, kuigi lugu iseenesest ei hiilga originaalsusega. Paljud kohad on etteaimatavad, kuid mitte niivõrd, et see kõik häirivaks muutuks.

Filmis on autorid püüdnud kajastada Londoni teatrimaailma selle hiilguses ja viletsuses, siin on nii ilu kui valu, kulissidetaguseid kuulujutte, omavahelist rivaalitsemist, loomevaevusi jpm. Kes ise teatritööga kokku puutunud, neile ehk pakub film enamgi kui tavavaatajale, kuid kindlasti ei muutu lugu mingiks sisenaljade kompotiks. Mainimist ja kiitust väärib ka kunstniku ja kostüümikunstnike töö, mõnus on vaadata kõiki neid interjööre ja seda, kuidas toonased inimesed on kenasti sätitud. Vaevalt küll, et kõik nii klants oli, kuid niisuguses filmis tahakski näha rohkem sellist glamuuripoolt.

Mis võib filmis muutuda närvesöövaks – see on ekraani poolitamine, kohati jookseb film paralleelselt kahe tegevusena korraga. Võib vaielda selle üle, kas seda oli üldse vaja, kas seda on liiga palju. Minu arvates oleks võinud ka olemata olla, kuid ei saa siiski öelda, et sellega oleks üle piiri mindud.

Eelkõige on see film mõeldud mõnusaks meelelahutuseks ja kui te ootate mingit suurt kunstielamust, siis pigem jätke vahele. See ei ole mingi sügav teatrimaailma analüüsiv draamafilm, vaid tegemist on siiski üsna lihtsakoelise komöödiaga. Rõõmsa meele toob see kindlasti neile, kes lähevadki filmi vaatama ootuses, et saab nalja ja mingit peamurdmist ei oota. Ma arvan, et pettumusega ei välju kinosaalist keegi, pigem saate sealt positiivse laengu.

KUHU MINNA

Rakvere teater

26.10 kell 19 „Ajurünnak“ v/s, lav. Taago Tubin
28.10 kell 19 „Oi, Johnny“ s/s, lav. Peeter Raudsepp
28.10 kell 19 „Kõike head, vana toriseja“ v/s, lav. Eili Neuhaus
29.10 kell 19 „Rosmersholm“ s/s, lav. Peeter Raudsepp
29.10 kell 19 „Algus“ v/s, lav. Tiina Mälberg

www.hauakivid.eu
Hauakivide ja matusteplaatide valmistamine ja müük
Kontakt: 513 2534

KIVEX
FASSAADI- JA SOKLIPLAAT
• PARIMA HINNAGA FASSAADI-, SOKLI- JA TULETÕKKEPLAADID, KROHVIALUSPLAADID
• PROFESSIONAALNE PAIGALDUS
KÜLMUTASIME HINNAD AASTA LÕPUNI
Lääne 36, Rakvere | Tel 511 0286 | reiskapaoy@gmail.com

LAOMÜÜK
Lepapuidust mööbel sauna ja suvilasse, Voodrilauad-lavalauad ka termotöödelduna, põrandarestid
PARIMAD HINNAD
KÜLMUTASIME HINNAD AASTA LÕPUNI
Rakvere Lääne 36
Tel 511 0286 REISKA PA OÜ

PROTTEN
Hooaja allahindlus
KOGU KAUP
−30%
Kauplustes ja e-poes 18.10–23.10.2022
WWW.PROTTEN.EE

PUR VAHUGA SOOJUSTAMINE
pursoojustus.ee
vundamendid põrandad
pööningud katused
vahelaed seinad
VÕTA MEIEGA ÜHENDUST
TERASKATUS OÜ JAAMA PST 6, RAKVERE
5559 6270
5565 3842

ARUTECH
parimad aknad
Liider akende tootja Eestis
AKNAD • RÕDUDE KLAASIMINE
Säästa soojust ja energiat,
telli AKNAD
PVC-aknad kätte 3–4 nädala jooksul!
Järelmaksu võimalus.
Tel 1516 ÜLE EESTI
www.arutech.ee
RAKVERE Koidula 1, Ostukeskuse Tsentrumi II korrus
Tel 322 5367, 5551 3051

Tegeleme ainult Lääne-Virumaal
Soojus igasse kodusse, vesi igasse torusse!
MAASOOJUSPUMBAD
ÕHK-VESI SOOJUSPUMBAD
SOOJUSTEHNILISED TÖÖD
515 2655
verx@verx.ee
www.verx.ee

OSTA 2 mistahes
PALMOLIVE* või MENNEN Speed Stick
toodet ja VÕIDA
300€ kinkekaart 3x AT SPORT
x10 tootekomplekti
Registreeri saidil www.registertowin.eu
16.09. - 14.11.2022
*välja arvatud tükiseebid