Tulisilm
bussiga näed rohkem
RAKVERE - TALLINN
TALLINN - RAKVERE
BUSSIPILETITE
E-POOD
www.tulisilm.eu

LK 2 **AS OG ELEKTRA NIMETATI MAAKONNA AASTA ETTEVÕTTEKS** LK 5-7 **TÖÖ**

Kuulutaja

24. november 2023 Nr 43 (1265)
Tasuta nädalaleht

esra takso 1300
Rakvere ja Jõhvi
1300
Grossi
TOIDUKAUBAD

Kuulutaja

Reklaam
reklaam@kuulutaja.ee,
322 5093

Kuulutused
kuulutus@kuulutaja.ee,
322 5093

Tegevtoimetaja
Liisi Kanna, 322 5092
liisi.kanna@kuulutaja.ee

Müügikonsultant
Silja Part, 322 5093
kuulutus@kuulutaja.ee

Väljaandja:
AveC Kirjastuse OÜ,
Tobia küla, Rakvere vald
Telefon 322 5093,
toimetus@kuulutaja.ee
www.kuulutaja.ee

Kuulutaja ilmub reedeti.
Trükk: Printall AS
Trükiarv: 16 000
Toimetuse külastus eelneval kokkuleppel

AS OG Elektra nimetati maakonna aasta ettevõtteks

Nädal tagasi jagati Mõdrikul, Tallinna tehnikakõrgkooli teenusmajanduse instituudis Lääne-Virumaa aasta ettevõtlusauhindu ning parima ettevõtte tiitli sai sedapuhku AS OG Elektra.

Liisi Kanna

AS OG Elektra omanik Oleg Gross leiab, et nii nagu kõikide tunnustuste puhul, tekitab seegi tiitel kohustuse ja soovi veelgi paremini teha ja rohkem püüda. „Igasugune tähelepanu ikka innustab," mõtiskles ettevõtja äsja pälvitud auhinna tähenduse üle. Foto: Silja Part

Grossi Toidukaupade jaeketti omava AS OG Elektra kõrval oli selles kategoorias üles seatud veel poorbetoontoodete valmistaja Bauroc AS, metsatehnikat tootev Country OÜ ja lihatoodetele pühendunud Matsimoka OÜ.

AS OG Elektra omaniku Oleg Grossi sõnul tuli tunnustuse pälvimine ootamatult, sest varem ei ole firmat nominentide sekka valitud. Olgugi, et juba kümmekond aastat on kuulutud maakonna suurimate ettevõtete hulka. „Aga seal ei hinnata mitte ainult ettevõtte suurust. See, et muud näitajad meil niipalju head olid, et sellist tunnustust väärisime, oli tõesti üllatuseks," sõnas Gross.

Statuudi kohaselt on tiitel „Aasta ettevõte" asutatud tunnustamaks firmat, mis on Eesti kapitalil põhinev ning tööandjaks Lääne-Viru maakonnas. Auhind omistatakse ettevõttele, kelle tegevus on piirkonnale avaldanud olulist mõju ja tegutseb maakonna jaoks olulises valdkonnas. Ettevõte on arenev (investeeringud, uued sihtturud või tootmisüksused, innovaatiline) ja arvestab oma tegevuses sotsiaalseid aspekte ning on positiivse mainega.

Kõik see iseloomustab hästi OG Elektrat, vaadates näiteks seda, kui olulise tööandjaga on maakonnas tegemist, kui edukalt laiendatakse kauplustevõrku üle Eesti ja millise tasemega uus keskladu mõni aeg tagasi rajati – ning seegi ikka Lääne-Virumaale, mitte pealinna lähistele.

Oleg Gross nentis, et ka tänavune aasta on endigi silmis ettevõttel hästi läinud. „Aasta 2023 on meil kindlasti siiamaani edukas olnud. Aga seda muidugi suhteliselt, sest Eesti on selgelt praegu majanduskriisis. Ekspordi tagasiminek ja majanduslangus on tabanud kogu Eestit, selles suhtes on meil kõik hästi. Meil pole mitte üksnes käibenumbrites arvud paranenud, vaid oleme suutnud ka füüsilises mahus kaupa rohkem müüa," märkis Gross. Seega pole tegu mitte üksnes hinnatõusu ja inflatsiooni tulemusel tekkinud käibetõusuga, vaid kaupa ongi müüdud varasemast suuremas koguses.

„Ma arvan, et tänavused tulemused on isegi paremad kui 2022. aastal. Sellistes majanduslanguse tingimustes näitajaid niimoodi parandada – see on kindlasti hea tulemus!" avaldas ettevõtja heameelt.

Mida aga niisugune maakondlik tunnustus ettevõtte ja ettevõtja jaoks tähendab? „Nagu ikka kõikide tunnustuste puhul, tekkib endal kohustus veel paremini püüda ja teha. Kui on märgatud, et ettevõte on edukas, siis tuleb katsuda seda säilitada ja edaspidi ka edukas olla. See ainult tõstab veel soovi olla parim ja teha oma asja hästi. Igasugune tähelepanu ikka innustab," mõtiskles Oleg Gross.

LISAKS AASTA ETTEVÕTTE TIITLILE ANTI TUNNUSTUSED VÄLJA VEEL KÜMNES KATEGOORIAS

Aasta toote laureaadiks osutus kirjastuse Pesapaik OÜ „Laululindude pesade taskugiid". Nominentideks olid Ardor OÜ *premium*-pelletid ning Wallstone OÜ kipsist dekoratiivkivid.

Aasta toidutooteks valisid Virumaa Teataja lugejad Vinkymon OÜ fermenteeritud küüslaugu. Nominentideks olid Matsimoka pakisupid ning Würts Studio OÜ juuretisega *grissini*'d.

„Hea ettevõtja 20 aastat" tunnustus anti Andrus Nõuakale (Raatma OÜ), Kaul Augasmägile (Haka Plast OÜ) ning Bert Sildile (Palmse Metall OÜ).

„Hea ettevõtja 15" aastat autasu pälvisid Valdek Haugas (Virumaa Puhastus OÜ), Roman Kusma (Aqva Hotels OÜ) ning Peeter Kalda (Isovent Ehitus OÜ).

„Hea ettevõtja 10" aastat tunnustuse said Seidi ja Ando Küttis (Lootos Projektid OÜ), Kuido Kuntro (Ardor OÜ) ning Mihkel Kangur (Agrimet OÜ).

Julge alustaja tiitli pälvis Pisirohe OÜ. Nominendiks oli K&K Magusanurk OÜ.

Aasta õpilasfirmaks nimetati Rakvere riigigümnaasiumi ÕF Säuts. Nominendiks oli Vinni-Pajusti gümnaasiumi ÕF Vääriskott.

Pühendunud juhendaja tiitli sai Rakvere ametikooli õpetaja Merle Aasna.

Tubli töötaja autasu pälvisid Krista Ojanurm (A&K Caritas OÜ), Marian Siiman (Voore Farm OÜ), Henri Pent (Voore Farm OÜ), Mervi Lilleoja (Viru-Nigula vallavalitsus), Andres Lill (Aqva Hotels OÜ) ning Eeva Salusoo (Aqva Hotels OÜ).

Tallinna tehnikakõrgkooli teenusmajanduse instituudi eriauhinna teenis Matsimoka OÜ.

Tunnustused andsid välja Lääne-Viru omavalitsuste liit, ajaleht Virumaa Teataja ja Tallinna tehnikakõrgkooli teenusmajanduse instituut.

POHJAKESKUS
MUST
REEDE
24.-26.11

Talvised sündmused Lääne-Virumaal

Kõik sündmused ühest kohast: visitrakvere.com

DETSEMBER 2023

01.12	19.00	Laste jõuluetendus **"Okkaline lugu"**	Võsu Rannaklubi
01.12	19.00	Juhan Uppini esitlustuur **"Nihked"**	Rakvere Kultuurikeskus
01.12	19.00	Komöödiateatri etendus **"Lumevangis"**	Tapa Kultuurikoda
01.12	21.00	Indrek Taalma **"Sinised kilesussid jalas"**	Buena Vista Sofa Club
02.12	10.00	**Jõululaat**	Kadrina Rahvamaja
02.12	20.00	**Tantsuõhtu,** ansambel Elumees	Katariina Kelder
03.12	13.00	**Kunda naiskoori ja muusikakooli kontsert**	Kunda kirik
03.12	14.00	**I Advendi teenistus ja kontsert**	Viru-Nigula kirik
03.12	13.00	**Advendikontsert:** P. Balakin, V. Veldi, J. Ots	Roela Rahvamaja
03.12	15.00	**Advendikontsert:** P. Balakin, V. Veldi, J. Ots	Rakvere Kolmainu kirik
03.12	16.00	**Advendiküünla süütamine**	Aseri Keskväljak
03.12	16.00	**Jõuluaja alguse tähistamine**	Tamsalu Kukeloss
03.12	16.00	**Advendikontsert,** Ahti Bachblum	Haljala kirik
03.12	17.00	**Jõulupuu tulede süütamine,** Dave Benton koos tütardega	Rakvere Keskväljak
03.12	17.00	**I Adveniküünla süütamine,** Uhtna naistekoor & Viru-Nigula segakoor	Sõmeru keskusehoone
03.12	18.00	**Advendiküünla süütamine**	Kunda Keskväljak
05.12	17.00	**Austria naivisminäituse avamine**	Rakvere Galerii
07.-22.12		**Rakvere Linnuse jõulumaa**	Rakvere Linnus
07.12	12.00	**Rakvere valla eakate jõulupidu**	Sõmeru keskusehoone
07.12	18.00	**Klaveriõhtu:** Kirill Lissijenko	Rakvere Eragümnaasium
08.12	19.00	**Jõulusalong,** Ergo Kärmik & Lembit Kirsipuu	Aiakultuurikeskus
09.12	10.00	**Rakvere Pikk jõulutänav**	Pikk tänav
09.12	10.00	**Rakke jõululaat,** esineb Karl Madis	Rakke Kultuurikeskus
09.12	10.00	**Rakvere Eragümnaasiumi jõululaat**	Rakvere Eragümnaasium
09.12	11.00	**Võsu jõululaat**	Võsu Rannaklubi
09.12	11.00	**Loeng: Perekonnaalbumite korrastamine**	Linnakodaniku muuseum
09.12	11.00	**Suur portselani pidu, laat & näitus**	Aiakultuurikeskus
09.12	16.00	Kontsert **"Jõulu ootel"**	Rakvere Riigigümnaasium
09.12	17.00	**"Jõuluteraapia 2023",** Paul Neitsov	Vihula mõis
09.12	19.00	**Võsu jõulud- õhtusöök ja kontsert,** Sofia Rubina & Vladimir Võssotski	Võsu rannaklubi
09.12	20.00	**Tantsuõhtu,** ansambel Kalevband	Katariina kelder restoran
09.12	20.00	**Underground Fight Night**	Rakvere Spordikeskus
10.12	16.00	**Kontsert,** ansambel Trio Romance	Viru-Nigula rahvamaja
10.12	16.00	**Haljala segakoori advendikontsert**	Haljala kirik
10.12	16.00	**Jõulukontsert,** Maarja-Liis Ilus & Noorkuu	Vihula mõis
10.12	17.00	**Akordioniduo,** Henri Zibo & Mikk Langeproon	Pajusti klubi
12.12	13.00	**Rakvere Linna seenioride jõulupidu**	Rakvere Spordikeskus
15.12	19.00	Jõulukontsert **"Südames tähtede poole"** Silvia Ilves & pojad, Margus Vaher	Rakvere Kolmainu kirik
15.12	20.00	Monoetendus: **Täna õhtul.. Andrus Vaarik**	Buena Vista Sofa Club
16.12	11.00	**Ukraina toidu- ja käsitöö laat**	Aiakultuurikeskus
16.12	16.00	**Solare ja So-La-Re jõulukontsert**	Rakvere Kolmainu kirik
16.12	17.00	Esteetika ja tantsukooli **"Talvemöll"**	Rakvere Keskväljak
16.12	18.00	**Jõulupidu,** ansambel Ahoi	Pajusti klubi
16.12	19.00	Jõulukontsert **"Ma unistan valgetest klahvidest",** Johan Randvere	Rakvere Kultuurikeskus
16.12	21.30	**The Tuberkuloited**	Buena Vista Sofa Club
17.12	10.00	**III Advendi kontsert-jumalateenistus**	Haljala kirik
17.12	15.00	**Virumaa Tütarlastekoori jõulukontsert**	Rakvere Kolmainu kirik
17.12	13.00	**III Advent,** Uhtna naiskoor & Viru-Nigula segakoor	Aiakultuurikeskus
17.12	17.00	**Jõulukontsert**, Viru-Nigula segakoor	Viru-Nigula rahvamaja
17.12	18.00	**Advendikontsert**, Merit & Märten Männiste	Võsu Rannaklubi
18.12	19.00	Komöödiateatri etendus **"Lumevangis"**	Haljala rahvamaja
19.12	18.00	**Rakvere Reaalkooli jõulukontsert**	Rakvere Kolmainu kirik
21.12	13.00	**Lasteetendus** "Kass, kes kõndis omapead"	Põhjakeskus
21.12	17.30	**Nipernaadi kirjanduslik jalutuskäik**	L-V Raamatukogu
21.12	19.00	**Jõulukontsert,** Koit Toome & Alika	Rakvere Kolmainu kirik
22.12	18.00	**Jõulukontsert,** Virumaa Poistekoor	Rakvere Kolmainu kirik
22.12	19.00	**5 Miinust "Jõuluks koju"** live	Võsu Spordihoone
23.12	19.00	Kontsert **"Sinus endas talv"**, Jaan Sööt, Mikk Saar, Pääru Oja, Allan Vainola	Vihula Mõis
26.12	16.00	**Rakvere Linnaorkestri kontsert**	Rakvere Kolmainu kirik
26.12	19.00	**A tribute to the three tenors,** LesBohemes	Vihula Mõis
29.12	19.00	**"Kellad"** Jarek Kasar ja Valter Soosalu	Vihula Mõis
29.12	20.00	**Aastalõpupidu**	Rakke Kultuurikeskus
29.12	20.00	**Haljala vana-aasta pidu**	Haljala Rahvamaja
29.12	21.00	**Aastalõpupidu**	Tamsalu Kultuurimaja
30.12	10.00	**Korvpalliturniir isad ja pojad**	Rakvere Spordikeskus
31.12	18.00	**Meeleolukas aastavahetuspidu**	Vihula Mõis
31.12	19.00	**Aastavahetus Sagadi mõisas**	Sagadi mõis
31.12	20.00	**Aastavahetuse pidu**	Ulvi klubi
31.12	20.00	**Võsu aastavahetus 2024**	Võsu Rannaklubi
31.12	21.00	**Aastavahetuse pidu**	Karepa Rahvamaja
31.12	23.15	**Aastavahetuskontsert,** Púr Múdd	Rakvere Vallimägi

JAANUAR 2024

06.01	16.00	**Kuuskede põletamine**	Sõmeru
06.01	16.00	**Kuuskede põletamine**	Haljala lõkkeplats
07.01	17.00	**Kuuskede põletamine,** tantsib Tarvanpää	Rakvere, süstatiigi kallas
12.01	19.00	**Uue aasta pidu**	Viru-Nigula Rahvamaja
13.01	13.00	**Kultuuririkkuse aasta algus**	Rakvere Keskväljak
13.01	19.00	**Uusaastapidu,** Nele-Liis Vaiksoo & ansambel Horoskoop	Rakvere Kultuurikeskus
20.01	11.00	**Loeng (U.Trumm):** "Palermo massimõrv"	Linnakodaniku muuseum
23.01	18.00	Klaverikontsert **"Pühendusega Pärdile",** Tähe-Lee Liiv	Rakvere Vabaduse kool
26.01	19.00	A. Dvinjaninov **"Vanuse 50 varjundit**	Rakvere Kultuurikeskus

JÕULUKUU RAKVERE TEATRI ETENDUSED

05.12 "See kõik on tema"
07.12 "Kuni ta suri"
08.12 "Klassis"
09.12 "Kõike head vanad torisejad"
09.12-19.12 "Kessu ja Tripp" koos jõulumaaga
11.12; 14.12 "Hääl minu sees"
12.12; 21.12 "Nipernaaditalv"
16.12 "Ajurünnak"

Rakvere Kultuurikeskus

LÄÄNE-VIRU OMAVALITSUSTE LIIT

Kadripäev kui naistepüha tähistab talve algust

Kadripäev, vana ja rikkaliku kombestikuga tähtpäev, on igal aastal 25. novembril. Kadripäev on saanud oma nime püha Katariina mälestuspäeva järgi.

Ülle Kask

Eesti rahvakalendris peeti kadripäeva naistepühaks, mil lõppesid tüdrukute ja naiste sügistööd. Sel päeval oli oluline kõik karjaga seonduv, sest pudulojused olid naiste hoole all.

Kadripäeva eelõhtul, 24. novembril käisid küla peal ringi kadrisandid, nii tütarlapsed kui poisid. Kadrid olid riietatud heledatesse naiste rõivastesse ja nägid välja kenad ning puhtad.

Uste taga koputati ja küsiti tervituslaulu saatel luba tuppatulekuks. Kui luba saadud, lauldi, tantsiti, esitati pererahvale mõistatusi, pritsiti vett ja visati viljateri.

Kadrisante juhtis vitsa või keppi käes hoidev kadriema, kes nuhtles kadride pilkajaid ja lapsi, kes lugeda ei osanud. Mõnikord oli kadridel kaasas ka kadrititt või nukk, kellele nõuti kindaid, sokke ja hambaraha – kingitust väikelapsele hammaste tuleku puhul.

Kadrid tõid peresse karjaõnne ning palusid andideks villu ja linu. Kui annid kätte saadud, lauldi tänulaulu ja ära minnes hüvastijätulaulu.

Kirikukalendris on kadripäev püha Katariina surmapäev. Katariina Aleksandriast oli müütiline III või IV sajandi kristlik pühak, kelle reaalset olemasolu pole tänaseni suudetud tõestada.

Legendi järgi oli Katariina ilus ja tark 18-aastane neiu, kes noomis Rooma keisrit Maxentiust, miks too kummardab ebajumalaid. Keiser lasi kutsuda 50 paganlikku filosoofi, et veenda Katariinat Kristusest lahti ütlema. Katariina aga võitis filosoofid enda poole, kes kõik hukati äsja leitud ristiusu pärast. Maxentius käskis Katariina alasti kiskuda ja skorpionite kätte heita, kuid neiu jäi oma usule kindlaks. Keiser lubas temast keisrinna teha, kuid Katariina lükkas pakkumise tagasi.

Maruvihane keiser käskis Katariinat piinata teravate lõiketeradega ümbritsetud neljal raudrattal, mida tuntakse püha Katariina sümbolina kui katariinaratast. Taevased väed aga sekkusid ning ingel peksis rattad puruks ja 4000 pealtvaatajat said surma. Seda sündmust hakati hiljem nimetama Katariina-ratta tulevärgiks. Kui Katariinal lõpuks pea maha raiuti, olevat tema soontest voolanud vere asemel piima.

Kristliku traditsiooni järgi kandsid inglid tema surnukeha Siinai mäele, kuhu Bütsantsi keiser Justinianus I käskis rajada Katariina kloostri. Kloostri peakirik rajati aastatel 548–565, millest sai palverändurite sihtkoht. See klooster on tänapäevani säilinud ja turistidele avatud kui näidis varakristlikust kunstist ja arhitektuurist.

Euroopa rahvaste seas sai püha Katariina populaarseks karjakasvatajate kaitsepühakuna ja sünnitajate naiste abistajana. Tema auks on pühitsetud kirikuid ja nunnakloostreid.

Tänapäeval on kadripäev nagu ka mardipäev üha vähem tähistatud rahvakalendri püha, mis jääb Ameerikast tulnud *halloween*'i varju. Folklorist ja rahvaluuleteadlane Mare Kõiva tõdes ERR-i portaalis Novaator (17.11.23.), et rahvakalendri pühade säilimine peaks olema riikliku tähtsusega küsimus.

„Päris Eesti oma pühasid ametlikus riiklikus tähtpäeva kalendris ei leidu. Võib-olla oma ainulaadsuse osas peaksid meie maskeerimistähtpäevad nagu kadri- ja mardipäev, olema märgitud ära ka riiklikus kalendris," arvas Kõiva.

Samas tunnistas folklorist, et asendamatut rolli kadri- või mardipäeva traditsiooni elus hoidmiseks teevad koolide ajaloo- ja kirjandusõpetajad, kes ühes kooli huvijuhiga kutsuvad lapsi konkreetseid tähtpäevi tähistama.

Loodetavasti jõuavad tänasel kadrilaupäeval toredasti kostümeeritud noored inimesed ja miks mitte ka nende nostalgialembesed vanemad paljude eestlaste kodudesse. „Laske sisse kadrisandid!", kui kuulete neid oma koduukse taga laulmas.

ILMAENNUSTUSED

- Kui kadripäeval on sula, siis andresepäeval, 30. novembril külm.
- Kui kadripäeval puhuvad tuuled ja möllavad tormid, siis jõuludeks saabub ilus talveilm.
- Kui kadripäeval külmetab või lumi on maas, hanged aia ääres, siis tuleval aastal on oodata head viljasaaki.
- Kadripäeval pidavat talvetaat viskama külma kivi merre ja sooja kivi allikasse.
- Kadripäeval läheb sügis üle talveks.

MUUD ENDED JA KOMBED

- Kadripäeval oli keelatud igasugune villaga seotud töö. Ei tohtinud kedrata, õmmelda, kududa ega lambaid niita. Arvati, et siis võib lammastele kahju teha.
- Kui kadripäeval tuleb võõras meesterahvas majja, siis lambad toovad oinaid. Kui naisterahvas, siis uttesid.
- Kadripäeval oli mõnel pool kombeks laudas süüa või kostitada lapsi ja noorukeid, kes käisid lambaõnneks uste taga määgimas.
- Kadripäeval ei tohtinud kapsasuppi keeta, muidu pidavat kanad kapsad ära sööma.

Sõbralik koostöö kliendiga ja kvaliteetne teenus!
Tel 53 451 061, e-mail: info@autosoit.ee, www.autosoit.ee
RAKVERES B-kat klassiõpe 05.12
B-kat e-õpe 28.11 ja 30.11
B-kat vene keeles 04.12 ja 18.12
A, A1, A2, AM, BE, C, CE, D koolitusega võib alustada igal ajal Rakveres ja Jõhvi
Esmaabi koolitus 08.12 ja 22.12
vene keeles 02.02
Kõiki kategooriad saab õppida ka VENE KEELES!
OÜ Autosõit Ohutu sõidu kool
Lõppastme koolitus IGA NÄDAL!

PAKUN TÖÖD

- TNP KONSULTATSIOONID otsib õde IMASTU HOOLDEKOJU (1,0 koht) - Tapa vald, PAIDE SÜDAMEKOJU (1,0 koht) - Paide linn. Töötasu 11 /tund. Sõidukompensatsioon kokkuleppel. Kui Sul on avatud süda ja õe diplom helista: 634 5177, 5560 6268, e post:tnpkonsult.personal@gmail.com
- Korteriühistu Rakvere kesklinnas otsib töökat ja tublit **kojameest**. Sobilik töö ka pensionärile. Tööülesanded: välisterritooriumi igapäevane korrashoid, prügikastide ümbruse korrashoid, suvel muru niitmine, sügisel lehtede korjamine, talvel lumekoristus. Tel 5552 6507
- Tööd saab kohusetundlik **kojamees/heakorratöötaja**. Vajalik B-kategooria juhtimisõigus. Info tel 5360 0003
- Optimus mööblikauplus võtab tööle **mööbli monteerija-laotöölise**. Info tel 518 1449 või e-mail: rakvere.tallinna@optimus24.ee
- Pakkuda tööd Haljalas **farmikarjakule**. Elamispinna võimalus. Tel 511 3486

OTSIN TÖÖD

- Otsin tööd **transporttöölisena**, **abitöölisena** või **loomafarmis**. Tel 5343 0204
- **Soovin leida tööd**! Sõiduautojuhina, takso, kuller, bussijuht, traktorijuhina. Olemas kategooria D-B, BE, C, CE, D, DE, T. Juhikaart ja kutsetunnistus olemas. Tel 514 5212

RAKVERE AUTOKOOL
Rakvere, Võidu 27. Info ja registreerimine tel. 5152340 või tarmo@e-autokool.ee www.e-autokool.ee
• Veoauto- ja bussijuhi (140h) kiirendatud ametikoolitus algab 11.01.2024 kell 10.00
• Veoauto- ja bussijuhi (35h) täienduskoolitus algab 2.12.2023 kell 10.00
• C- ja CE-kategooria koolitus algab 11.12.2023 kell 18.00
• T-kategooria (traktor) koolitus algab 17.01.2024 kell 18.00
• D-kategooria (buss) koolitus (e-õpe) algab 17.01.2024 kell 18.00

Rakvere Vallavalitsus võtab tööle
RAAMATUPIDAJA
(ajutiselt äraoleva töötaja asendamiseks)
Kandideerimiseks palume saata CV ja motivatsioonikirja e-postile: vallavalitsus@rakverevald.ee hiljemalt 10. detsembriks 2023.
Lisainfo telefonil 329 5949 ja valla veebilehel www.rakverevald.ee

OG Elektra AS Tobia küla, Rakvere vald
www.grossitoidukaubad.ee

Grossi TOIDUKAUBAD

TEENINDAJA TEENIB KUUS kuni 1300 €!

✓Pakume vaheldusrikast tööd
✓kindlat sissetulekut ja boonussüsteemi
✓tööalast väljaõpet ✓vahetustega tööd.

VÕTAME TÖÖLE: TEENINDAJAID

VINNI
Tööle asumise aeg: koheselt
Töökoht asub: Sõpruse 5, Vinni, L-Virumaa
Lisainfo telefonil: **+372 5911 6474**

VILJANDI
Tööle asumise aeg: koheselt
Töökoht asub: Jakobsoni 2, Viljandi, Viljandimaa
Lisainfo telefonil: **+372 516 0639**

RANDVERE
Tööle asumise aeg: koheselt
Töökoht asub: Randvere tee 115, Tallinn, Harjumaa
Lisainfo telefonil: **+372 512 6595**

KOERU
Tööle asumise aeg: koheselt
Töökoht asub: Paide tee 2, Koeru, Järvamaa
Lisainfo telefonil: **+372 516 0639**

KOHILA
Tööle asumise aeg: koheselt
Töökoht asub: Viljandi mnt 3a, Kohila, Raplamaa
Lisainfo telefonil: **+372 5304 4070**

TARTU RAADI
Tööle asumise aeg: koheselt
Töökoht asub: Keskuse tee 2, Tartumaa
Lisainfo telefonil: **+372 5650 8232**

PEAGI AVATAVATESSE KAUPLUSTESSE

TEENINDAJAID

KIISA
Kurtna tee 2, Saku vald, Harjumaa

MUSTLA
Posti 43, Mustla, Viljandimaa

Lisainfo telefonil: **+372 5919 8142**

VANEMTEENINDAJA

SAUE
Tööle asumise aeg: koheselt
Töökoht asub: Pärnasalu põik 1, Saue, Harjumaa
Lisainfo telefonil: **+372 5304 4070**

RANDVERE
Tööle asumise aeg: koheselt
Töökoht asub: Randvere tee 115, Tallinn, Harjumaa
Lisainfo telefonil: **+372 5788 0628**

VIIMSI
Tööle asumise aeg: koheselt
Töökoht asub: Kaluri tee 3, Viimsi, Harjumaa
Lisainfo telefonil: **+372 5788 0628**

KOERU
Tööle asumise aeg: koheselt
Töökoht asub: Paide tee 2, Koeru, Järvamaa
Lisainfo telefonil: **+372 516 0639**

Saada oma CV: cv@ogelektra.ee või täida töökoha taotlusankeet kaupluses *(küsi teenindajalt).*

JELD-WEN EESTI AS kuulub maailma suurima ukse- ja aknatootja JELD-WEN Inc. koosseisu. Ettevõttel on ülemaailmselt rohkem kui 120 tootmisüksust 19 riigis. Rakveres asuv tehas töötab 24/5 graafikuga kolmes vahetuses ning oleme **Rakvere linna suurim tööandja** ligi 650 töötajaga. Täpsem info ettevõtte kohta kodulehelt: **www.swedoor.ee**

TULE MEILE

CNC PUIDUPINGIOPERAATOR

Rakvere tehase meeskonda

Palk sõltub Sinu varasemast töökogemusest!

*Kui Sul puudub varasem töökogemus siis alustad madalaima töötasuga cà 1250€**

Töötasu alates cà 2000 €

KANDIDEERI KOHE:

SAADA OMA CV MEILE:
krooni@jeldwen.com

+372 513 0362
E-R 10.00-16.00

Grossi TOIDUKAUBAD

Tähelepanu! Vastavalt turusituatsioonile võivad hinnad veel alaneda!

NÄDALAPAKKUMISED 24. - 30. november

Seapea, 1 kg
HEA HIND 0.28

Searibi, 1 kg
~~5.28~~ 4.18

Täissuitsuvorst Ordu
(viilutatud)
120 g
~~1.36~~ 1.18
9.83 €/kg

PAKKUMISED! 24. - 30. november

Maitselt Mahe verivorst M&M
(suitsupeekoniga)
500 g
Atria
~~2.98~~ 2.44
4.88 €/kg

Sealihasült Rannarootsi
330 g
HEA HIND 2.14
6.48 €/kg

Kana-juustupihvid Tallegg
320 g
Maag Eesti
~~1.48~~ 1.24
3.88 €/kg

Vürtsi täissuitsuvorst Nõo
(viilutatud) 105 g
~~2.48~~ 2.08
19.81 €/kg
A+ A

Pannkoogid Mamma
(hakklihatäidisega) 200 g
Saarioinen
~~2.18~~ 1.84
9.20 €/kg

Heeringas Minu
(õlis) 240 g
~~1.58~~ 1.18
4.92 €/kg

Juust Hiirte
(viilutatud) 200 g
Estover
~~2.58~~ 1.64
8.20 €/kg

Hapukoor Saare 20 %
(laktoosivaba)
300 g
~~1.34~~ 1.18
3.93 €/kg

Dipikaste Vene Dip! Alma
(küüslaugu-murulaugu-sibulaga)
200 g
Valio Eesti
~~1.54~~ 1.18
5.90€/kg

Jogurt Danonki
(maasika) tuubis
70 g
~~0.78~~ 0.64
9.14 €/kg

Kohupiimakreem Magija
8,4%, 180 g
2 sorti
~~1.44~~ 1.08
6.00 €/kg

Jogurt Skyr Farmi
150 g / 3 sorti
~~0.94~~ 0.84
5.60 €/kg
A+ A

Jäätis Magnum
al 71 g
5 sorti
~~1.78~~ 0.98
al 10.89 €/kg
PAKKUMINE KEHTIB KUNI 14.12

Kommipakk Kalev
Head uut draakoni aastat
500 g
HEA HIND 6.98
13.96 €/kg
A+
PAKKUMINE KEHTIB KUNI 14.12

Koorekomm Roshen
Milki Splash
150 g
HEA HIND 1.28
8.53 €/kg

Karamellikompvekid Roshen
(piimatäidisega)
150 g
HEA HIND 1.08
7.20 €/kg

Šokolaad Geisha
100 g / 3 sorti
Fazer
HEA HIND 1.34
13.40 €/kg

Päevalillehalvaa
200 g
2 sorti
HEA HIND 0.74
3.70 €/kg

Kakaoküpsised Domino
(vaniljemaitselised) 350 g
Fazer
HEA HIND 2.98
8.51 €/kg

Küpsised Oreo
(topelt kreemiga)
170 g
~~2.68~~ 1.98
11.65 €/kg
A+ A

Viie oa segu Heinz
(tomatikastmes) 415 g
~~2.34~~ 1.64
3.95 €/kg
A+ A

Kange sinep Baltika
120 g
~~1.08~~ 0.88
7.33 €/kg
A+ A

Ketšup Maggi
560 g
2 sorti
~~3.64~~ 2.88
5.14 €/kg

Taimetee Belin
(ingveri-astelpaju)
(20 x 2g) 40 g
HEA HIND 0.88
22.00 €/kg
A+ A

Taimetee Teekanne
(ingveri- sidruni)
(20 x 1,75 g) 35 g
HEA HIND 1.98
56.57 €/kg

OSTAME KOKKU: VEISEID ja SIGU. Tel: 322 4699, 512 4699.

Grossi TOIDUKAUBAD

Vaata lisaks pakkumisi ja infot kaupluste kohta: www.grossitoidukaubad.ee

PAKKUMISED! 24. - 30. november

Siirup Heliis
(metsmaasikamaitseline)
0,5 l

~~1.64~~
1.38
2.76 €/l

Jäätee Lipton
1,5 l
3 sorti

~~1.44~~
1.28
0.85 €/l + 0.10

Karastusjook
0,5 l
4 sorti

~~1.08~~
0.84
1.68 €/l + 0.10

Hele Õlu Meistrite Gildi
Kuldne
5,2% 0,568 l
Tähelepanu! Tegemist on alkoholiga. Alkohol võib kahjustada Teie tervist.

Aromat. puuviljavein Bollino
10% 0,75 l
2 sorti
Tähelepanu! Tegemist on alkoholiga. Alkohol võib kahjustada Teie tervist.

KPN Vahuvein Martini
11,5% 0,75 l
2 sorti
Tähelepanu! Tegemist on alkoholiga. Alkohol võib kahjustada Teie tervist.

A+ A

KPN Vein Cafe Estoril Vino Verde
al 11%, 0,75 l
2 sorti
Tähelepanu! Tegemist on alkoholiga. Alkohol võib kahjustada Teie tervist.

A+ A

KPN kvaliteetvahuvein Chic Barcelona
11,5%, 0,75 l
2 sorti
Tähelepanu! Tegemist on alkoholiga. Alkohol võib kahjustada Teie tervist.

A+ A

Muu piiritusjook Imperial XII
V.S 30% 0,5 l
Tähelepanu! Tegemist on alkoholiga. Alkohol võib kahjustada Teie tervist.

Piiritusjook Pipra naps
(meega)
35%, 0,5 l
Tähelepanu! Tegemist on alkoholiga. Alkohol võib kahjustada Teie tervist.

Džinn Hogarth
Dry Gin
37,5% 0,7 l
Tähelepanu! Tegemist on alkoholiga. Alkohol võib kahjustada Teie tervist.

Viin Gradus
Grain Vodka
40% 0,2 l
Tähelepanu! Tegemist on alkoholiga. Alkohol võib kahjustada Teie tervist.

Brändy Ararat 3a
40%, 0,5 l
Tähelepanu! Tegemist on alkoholiga. Alkohol võib kahjustada Teie tervist.

Hügeenisidemed Libresse
Ultra Long+ With wings
Duopakk
16 tk

~~3.04~~
1.98
0.12 €/tk
PAKKUMINE KEHTIB KUNI 04.01.24

Hügeenisidemed Libresse
Maxi Goodnight
10 tk

~~1.98~~
1.38
0.14 €/tk
PAKKUMINE KEHTIB KUNI 30.11

Sprei-ja rulldeodorant Garnier
al 50 ml
3 sorti
PAKKUMINE KEHTIB KUNI 30.11

~~al 4.98~~
3.98
al 26.53 €/l

Šampoon Head & Shoulders
400 ml
2 sorti

~~8.28~~
6.28
15.70 €/l

Taskurätikud Zewa Softis
Sensitive Aloe Vera
(4-kihiline) 80 tk

~~2.78~~
1.88
0.02 €/tk
PAKKUMINE KEHTIB KUNI 30.11

Niisked salvrätikud Pampers
Baby Fresh Clean, 80 tk

~~2.78~~
2.48
0.03 €/tk

Laste püksmähkmed Pampers CP
al 19 tk, 2 suurust

~~9.88~~
8.48
al 0.39 €/tk

Nõudepesuvahend Fairy
450 ml
3 sorti

~~1.88~~
1.38
3.07 €/l

Aknapuhastusvahend Ajax
al 500 ml
2 sorti

~~al 2.68~~
1.88
al 2.51 €/l

Kiisueine Gourmet
Perle
85 g / 3 sorti

~~0.94~~
0.78
9.18 €/kg

GROSSI TOIDUKAUBAD Lääne-Virumaal: Rakveres: TURU KAUBAMAJA, Laada 16, **A+**. Tel 324 4500; RAJA, Ilu pst 2, **A+**. Tel 322 4360; LY, Vilde 6, **B**. Tel 322 3250; JOOGID, Vilde 6a, **C**. Tel 322 3561; **Kadrinas:** Viru 9, **A**. Tel 325 5810; **Tapal:** TAPA KAUBANDUSKESKUS, Jaama 1, **A+**. Tel 327 0460; **Haljalas:** GEA, Võsu 5, **A+**. Tel 325 1270; **Kundas:** Kasemäe 12, **A+**. Tel 322 4700; **Tamsalus:** PILLE-RIIN, Tehnika 24, **A**. Tel 322 3925; **Väike-Maarjas:** Pikk 9, **A+**. Tel 326 1150; **Rakkes:** Faehlmanni 38, **B**. Tel 329 1356; **Vinnis:** EVE, Sõpruse 5, **A**. Tel 325 1550; **Tobia külas:** ELEKTRA, **B**. Tel 322 4746; **Aseris:** Tehase 23, **A**. Tel 337 3033; **Roelas**: Tartu mnt.9, **A**. Tel 5 126 597. **Ida-Virumaal: Kiviõlis:** KEVAD, Keskpuiestee 33, **A+**. Tel 337 4500; **Kohtla-Järvel:** JOOGID, Outokumpu 13a, **A+**. Tel 337 5000; KALEV, Kalevi 27, **A+**. Tel 337 4300; Virmalise 2, **C**. Tel 337 0700; **Ahtmes:** Maleva 23, **A+**. Tel 332 0633; Estonia pst 30a, **A+**. Tel 337 2888; **Iisakus:** Tartu mnt 55, **A+**. Tel 337 4000; **Jõhvis:** Tartu mnt 15a, **A+**. Tel 336 3200; **Vokas:** Narva mnt 5, **A**. Tel 332 7000; **Narvas:** Pähklimäe 2a, **A**. Tel 354 1441; Pähklimäe 6a, **A+**. Tel 354 0420; Rakvere 71, **A+**. Tel 354 0060; Tallinna mnt 52, **A**. Tel 357 0709; NARVA CENTRUM, Tallinna mnt 47, **A+**. Tel: 356 3350. **Jõgevamaal: Jõgeval:** Tähe 10a, **B**. Tel 776 2956; Pargi 1, **A+**. Tel 747 7050; **Avinurmes:** Rakvere 1, **B**. Tel: 354 0455; **Mustvees:** Tähe 9, **A**. Tel 772 3700; **Põltsamaal:** Tartu mnt 1b, **A+**. Tel 772 3003. **Tallinnas:** Lastekodu 14, **A**. Tel 653 4000; Tammsaare tee 93, **A**. Tel 652 1111; Ehitajate tee 41, **B**. Tel 679 0666; Paasiku 2a, **A+**. Tel 602 3000; Ümera 13a, **B**. Tel 607 6888; Endla 53, **A**. Tel 658 7545; KOTKA KAUBAKESKUS, Paul Pinna 21, **A+**. Tel 609 9722; Kari 3, **A**. Tel 609 8380; Majaka 28a, **A**. Tel 659 0000; Väike-Ameerika 6, **B**. Tel 644 8260; Järveotsa tee 35b, **A+**. Tel 6 098 222; Randvere tee 115, **A**. Tel 660 5060; Kivila 26, **A+**. Tel 6077 500; Vikerlase 23, **A**. Tel 6004700; Mustamäe tee 41, **A**. Tel 6001700. **Raplamaal: Kohilas:** Viljandi mnt 3a, **A+**. Tel 489 2670; **Järvakandis:** Turu 1, **A**. Tel 489 4500. **Harjumaal: Maardus:** Keemikute 41, **A**. Tel 644 0599; **Haabneemes:** Kaluri tee 3, Viimsi vald, **A**. Tel 600 3000; **Kuusalus:** Mäe 1, **A+**. Tel 607 6000; **Loksal:** Rohuaia 6, **A+**. Tel 600 9200; **Jüri:** TAMMIKU, Arukülla tee 7, **B**. Tel 609 1630; **Kehras:** Kose mnt 7, **A+**. Tel 601 9770; **Keilas:** Piiri 5, **A+**. Tel 601 3010; **Paldiskis:** Rae 26, **A**. Tel 658 1200; **Kosel:** Kodu 2, **A+**. Tel 601 4200; **Sauel:** Pärnasalu põik 1, **A+**. Tel 600 4300; **Lool:** Saha tee 9, **A+**. Tel 600 4900; **Kose-Uuemõisas:** Kesk tn 1, **A**. Tel 600 8908. **Järvamaal: Paides:** Pikk 25, **A+**. Tel 387 0001; **Türi:** Viljandi 13a, **A+**. Tel 387 8666; **Järva-Jaanis:** Lai 23, **A+**. Tel 385 3200; **Koerus:** Paide tee 2, **B**. Tel 389 7570. **Pärnumaal: Vändras:** Pärnu-Paide mnt 26, **A+**. Tel 44 39 600; **Pärnu-Jaagupis:** Uus 20a, **A**. Tel 446 0620; **Kilingi-Nõmmel: Pärnu tn 32, A+** Tel 53 329 096; **Tartumaal: Tartus:** Soola 7, **A**. Tel 776 9802; Keskuse tee 2, Tila küla, **A+**. Tel 742 6200. **Viljandimaal: Viljandis:** Jakobsoni 2, **A**. Tel 434 0111. **Võrumaal: Võrus:** Niidu 8, **A+**. Tel 772 2377; **Antslas:** Põllu 4, A+. Tel 785 5800. **Põlvamaal: Põlvas:** Kesk tn. 41 **A+**. Tel 79 22333. **GROSSI TÖÖSTUSKAUBAD Lääne-Virumaal: Rakveres:** TURU KAUBAMAJA, Laada 16, **Y**. Tel 324 4600; **Tapal:** TAPA KAUBANDUSKESKUS, Jaama 1, **Y**. Tel 327 0462.

Grossi TOIDUKAUBAD

Vabad üüripinnad meie kauplustes

RAKVERE, TURU KAUBAMAJA, LAADA 16
49,4 m²; 49,1 m²; 52 m²
0. korrus

RAKVERE TSENTRUM
36,2 m², 35,2 m², 36,1 m² rõduga. 3. korrus

VÕRU
15,7 m²

TAPA
28 m², 2. korrus

TARTU, RAADI
8,7 m²

NARVA, RAKVERE 71, MEGAMARKET
85,6 m²; 10,3m²; 316,6 m²; 25 m² - 1. korrusel

Tel: 5554 5501

www.grossitoidukaubad.ee
e-post: kinnisvara@ogelektra.ee

MÜÜA

***SOODUSHINNAD NOVEMBRI LÕPUNI**

***Soodushind 75 000 €**
Vana hind 90 000 €
2-korruseline renoveerimist vajav kortermaja Vändras. Üldpind 1013 m².
kinnisvara24.ee/240641812

***Soodushind 33 000 €**
Vana hind 38 000 €
Müüa 2-korruseline maja Tõrma külas, krunt 3500 m².
www.kv.ee/3134721

***Soodushind 9000 €**
Vana hind 12 000 €
Kuristal, Jõgevamaal 1. korrusel 3-toaline remonti (67 m²) vajav korter.
www.kv.ee/3432580

***Soodushind 22 000 €**
Vana hind 24 500 €
Müüa Rummul 2-toaline korter.
www.kv.ee/3586713

***Soodushind 21 000 €**
Vana hind 23 500 €
Müüa Loksa linnas 2-toaline korter.
www.kv.ee/3427855

***Soodushind 20 500 €**
Vana hind 23 500 €
Müüa Tapal 2-toaline korter.
kinnisvara24.ee/240709255

***Soodushind 7000 €**
Vana hind 8500 €
Müüa Sillamäel 2-toaline korter. Kesk 51, 4. korrus.
www.kv.ee/3593377

***Soodushind 225 000 €**
Vana hind 275 000 €
Müüa Raplamaal Sutlema külas kaks maja. Kokku netopind 450 m².
kinnisvara24.ee/240734676

***Soodushind 82 000 €**
Vana hind 85 000 €
Müüa tartus 2-toaline esimesel korrusel.
www.kv.ee/3448202

Üürile antavad korterid:
- **Anda üürile Türi-Allikul 1-toaline korter, 3. korrus, 160 €**
  www.kv.ee/2846154
- **Anda Sõmerul 1-toaline, 2. korrus, 160 €**
  www.kv.ee/2773092
- **Veltsi külas 1-toaline, 1. korrus, 145 €**
  kinnisvara24.ee/240742053
- **Jõgevale 3-toaline, 5. korrus, 220 €**
  kinnisvara24.ee/240741052
- **Kohtla-Järvel 1-toaline, 1. korrus, 120 €**
  kinnisvara24.ee/240742828
- **Vändras äripind, 1. korrus, 70 €**
  kinnisvara24.ee/240742829

Lisainfo tel 512 2025
sergei@sacito.eu

Müüa Rakvere kesklinnas 3toaline korter renoveeritud kortermajas. Rohuaia 22, I korrus, üldpinnaga 77,3 m², kõik dokumendid korras. Otse omanikult. Tel 516 5588

KINNISVARA

- **Tasuta ehitusalane konsultatsioon** enne või pärast ostu „üllatuste“ vältimiseks. Tel 504 5560

- **Kuusemäe Puhkemaja** on Lääne-Virumaal asuv majutus, mis paikneb Rakvere linnast ainult 10 km kaugusel eraldatud looduskaunis metsatukas, **kus on võimalik igal aastaajal puhata** koos kaaslase või sõpradega! Leiad Meid nii Bookingus kui ka Puhka Eestis. Vaata ka FB-s käimas olevaid kampaaniaid. kuusemaemajutus@gmail.com. Tel 509 3114

- Müüa (või anda üürile) Rakvere kesklinnas bussijaama vastas **privaatne II korrus** (130 m2), 2 ruumi. Sobilik kontoriks ja ka elamiseks. Olemas met. teeninduse sertifikaat. Tel 5648 6638
- Müüa täielikult renoveeritud **1toaline korter** Pajustis. Hind 20 000 €. Tel 506 9814
- Müüa **1toaline** keskküttega **korter** Tamsalus. Tel 5680 1956
- Müüa Lääne-Virumaal Tamsalu linnas **1toaline** ahiküttega **korter**. I korrus. Vajab renoveerimist. Hind 9800 €. Tel 511 0478
- Müüa **2toaline korter** Sõmerul. Tel 5897 6357
- Müüa Lääne Virumaal, Viru-Jaagupis, Kesk 27, II korrusel **2toaline korter**. Tel 5880 0056
- Müüa **2toaline** ahiküttega **korter** Laekveres. Hind 1000 €. Tel 5669 3339
- Müüa Tapal **2toaline korter**. Tel 512 2025
- Müüa Jõgeva äärelinnas otse omanikult 2-kordses kortermajas **2toaline** puuküttega **korter** (38,9 m2), I korrus. Raudteejaam ja bussijaam lähedal, olemas puukuur ja suurem aiamaa. Tel 505 7944
- Müüa Rummul **2toaline korter**. Tel 512 2025
- Müüa Loksa linnas **2toaline korter**, I korrus. Tel 512 2025
- Müüa Sillamäel **2toaline korter**. Tel 512 2025
- Müüa **2toaline** mugavustega remonditud **korter** Tartus, II korrus. Tel 5817 2199
- Müüa Tartus **2toaline korter**, I korrusel. Tel 512 2025
- Müüa **2toaline+3toaline** (kokku ehitatud) **korter** Tamsalus, 80 m2, kivimaja, II korrus. Osaliselt vajab remonti. Tel 5835 2540
- Kuristal, Jõgevamaal I korrusel **3toaline** remonti (67 m2) vajav **korter**. Tel 512 2025
- Müüa remonti vajav **maja**. Rakverest 15 kilomeetri kaugusel. Hind 36 000 €. Tel 5457 7289
- Müüa **maja** Lilleorus. Hoovis kalatiik, kõrvalhoone saunaga, terrass, oma veekaev ja linnavesi. Hind 180 000 €. Tel 5887 1954
- Müüa 2-korruseline **maja** Tõrma külas, krunt 3500 m2. Tel 512 2025
- Müüa renoveerimist vajav **maja** Tapal. Tel 5558 3686
- Müüa renoveeritud **maja** põllu ja saunaga Müüsleris. Tel 5562 4361
- Müüa Raplamaal (Sutlema külas) **kaks maja**. Kokku netopind 450 m2. Tel 512 2025
- Müüa Vändras 2-korruseline renoveerimist vajav **korrusmaja**. Tel 512 2025

OST

- Ostan **1**- või **2toalise** kõigi mugavustega **korteri** Rakveres otse omanikult. Tel 508 1311
- Ostan **1**- või **2toalise** korteri Tapa või Tamsalu linnas. Tel 5698 3013

- Ostan **1toalise** keskküttega **korteri** Tartus kivi- või paneelmajas. Korter võiks eelistatult asuda Kesklinna või Vaksali linnaosas. Korter võib vajada kapitaalremonti. Võib pakkuda ka väiksemat 2toalist korterit. Kinnisvaraportaalide pakkumistega olen kursis. Hind kuni 80 000 €. Sobiva pakkumise korral kiire ja korrektne tehing. Helista julgelt! Tel 5649 5292
- Ostan mugavustega **3-4toalise korteri** Tartus. Tel 5598 2175
- Ostan Tapa või Kadrina vallas vanema **maamaja**, hooneteta vana **talukoha**, võib pakkuda ka tühja või metsaga kinnistut mujal Lääne-Virumaal. Tel 511 0478
- Soovin osta **garaaži** Rakveres, seisukord pole oluline ja samuti võib sisse jääda kogu teie vana prügi või mittevajaminevad asjad. Hind kokkuleppel. Tel 522 6500

VAHETUS

- **Vahetada** uus **maja Viimsis maja vastu Rakveres**. Hinnas lepime kokku. Pakkuda võib kõike. Asjaga on kiire! Tel 506 9814, 517 5480

ANNAN ÜÜRILE

- Anda soodsalt üürile **1toaline** kõigi mugavustega **korter** (osaliselt mõbleeritud, keskmises seisukorras, südalinnas, renoveeritud majas V korrusel). Info alates 16:00 tel 506 7820
- Anda üürile või müüa Rakvere kesklinnas **1toaline** ahjuküttega korralik ja hubane **korter**. Avatud köögiga tuba, mõbleeritud. Köögimöödel, külmik, pesumasin, parkett, dušš, WC ja puukuur. Hind 150 €/kuu. Tel 5390 1003
- Anda üürile Rakvere kesklinnas **1toaline korter**, II korrus. Tel 5358 6829
- Üürile anda **1toaline** mugavustega **korter** J. Kunderi 2-9, Rakveres. Korter on vaba sissekolimiseks. Tutvu tingimustega https://rendin.ee/en/invite/form/1YKL
- Anda üürile **1toaline** ahjuküttega mõbleeritud **korter** Rakveres, Tööstuse tn. II korrus, oma aiamaa. Üüri hind 140 € + maksud. Info tel 527 0058
- Anda üürile Veltsi külas **1toaline korter**, I korrus, rõdu, õhksoojuspump. Hind 145 €. Tel 512 2025
- Anda üürile Sõmerul **1toaline korter**, II korrus, mõbleeritud, hind 160 € . Tel 512 2025
- Anda üürile **1toaline korter** Tapa kesklinnas, III korrus, üür 200 €. Tel 511 0478
- Anda üürile Türi-Allikul **1toaline korter**, III korrus, rõdu, mõbleeritud, keskküte. Tel 512 2025
- Anda üürile Kohtla-Järvel **1toaline korter**, I korrus, mõbleeritud. Hind120 €. Tel 512 2025
- Üürile anda **2toaline korter** Rakvere kesklinnas. Tel 517 7469
- Üürile anda **2toaline** ahjuküttega **korter** Haljalas. Tel 511 0286
- Kundas üürile anda remonditud mõbleeritud **2toaline korter**, I korrus, Coop poe vastas. Tel 506 1547
- Kundas anda üürile **2toaline** mõbleeritud ja renoveeritud **korter**. Tel 5399 0038
- Anda üürile **2toaline korter** Tapa linnas, II korrus, üür 220 €. Tel 511 0478
- Anda üürile Jõgeval **3toaline korter**, V korrus, mõbleeritud. Hind 220 €. Tel 512 2025
- Üürile anda **maja I korrus**, 3 tuba, veranda, köök, ahiküte ja õhksoojuspump, kinnise sisehoov, internet. Tel 5887 1954
- Anda üürile **maja** Rakveres. Hind 300 € + kommunaalmaksud. Tel 5559 3185
- **Garaaž** anda rendile Mulla tänaval, hea asukoht. Tel 5648 6638

ÄRIPINNAD

- Anda rendile Vändras **äripind**, I korrus. Hind 70 €. Tel 512 2025

SÕIDUKID

- **www.toonklaas.ee**
- Müüa **Ford Sierra**, diisel, 1991. a. Tel 503 2269
- Müüa **mopeedauto Microcar** M8 2013. a. Diisel, automaat, värvus must, läbisõit 45 265 km, kompuuter, valuveljed, bassikõlar, korralikud suverehvid, uus aku. Hind 4200 €. Tel 5632 5961
- Müüa **Renault Laguna** 2003. a, läbisõit 170 000 km. Tel 5662 5497
- Müüa sõitev **Volkswagen Sharan**, diisel, 1.9, 81kW, 1997. a. Tel 503 2269
- Müüa **Volvo XC60**, 2,4D, 129kW, 2009. a, pikk ülevaatus, väga heas korras. Tel 502 8156

- Müüa sõiduauto **Škoda Rapid**, 2015. a. bensiinimootor, 66kW ja läbisõit 106 000 km. Väga heas korras. Hind 5900 €. Lisainfo tel 508 2846
- Müüa suured **reisibussid**. Tel 503 2269
- Müüa **omavalmistatud järelhaagis** (NR. 060BE), ÜV 09/2025. Pikkus 2800, kastil 180 cm, täismass 1000, laius 1600. Hind 500 €. Võimalus vahetada vanavara vastu! Tel 508 6959

VARUOSAD

- Müüa **kallur-poolhaagise** raam koos sildade ja dokumentidega. Tel 503 2269
- Müüa **mootor** mikrobuss Citroën Jumper 2007. a, 22 mootor diisel ja **käigukast**. Hind kokku 2100 €. Tel 5801 8832

OST

- Ostan **mopeedi** RIGA, MINI, STELLA, DELTA, JAWA jne. Pakkuda võib kõike, ka nende varuosi. Maksan parimat hinda. Tel 5616 5761

- Ostan **sõidukeid, kaubikuid** ja **maastureid** igas seisukorras! Raha kohe kätte! Vajadusel kustutame registrist! Helistage julgelt, maksan rohkem! Tel 5355 5848

- Ostan **seisvaid autosid** ja **romusid**! Ostan ka neid mida lammutus ei soovi. Sularaha kohe kätte! Vajadusel registrist maha! Võib pakkuda absoluutselt kõike, ka paberiteta utiili. Tel 5631 1001
- Ostan vana **mootorratta**, **võrri**, **mopeedi**. Pakkuda võib kõike, ka varuosi. Tel 5672 7175
- Ostan kasutult seisma jäänud või kiirmüügihinnaga **sõidukeid**. Toimivaid, avariilisi, riketega, arvelt maas, vanu ja lihtsalt kasutult seisvaid. Koha peal kiire vormistamine ja tehing. Pakkumisi ootan seisevauto@gmail.com või 5618 8671. Järgi tulen puksiiriga ja tasun sularahas. Vormistan ja arvelt maha võtan ise. Vaata lisaks www.seisevauto.ee

- Ostan igas seisukorras **sõidukeid/maastureid/kaubikuid**! Huvi pakuvad ka vanad autod ja uunikumid! Arvelt kustutamine! Virumaal tulen kohe kohale, paku julgesti! Tel 5565 9595

- Ostan kõiki Toyota marki **sõidukeid**! Võib pakkuda absoluutselt igas seisukorras ning hinnaklassis! Samuti pakuvad huvi kõik 4x4 kastikad ning Mercedes Benz W210 punnsilm, W214, W202. Tel 5896 1576

• Ostan igasuguses seisukorras vanu **sõidukeid**, **vanaaegseid sääreväristajaid**, **tsikleid**. (VAZ, GAZ, UAZ, Volga, Jawa, IŽ, Riga, delta) jne. Maksan head hinda! Tel 5388 4499

• Ostan igasuguses seisukorras **sõidukeid**. Võivad vajada remonti, olla seisnud, avariilised, heas korras, romud jne. Huvi pakuvad ka vene autod. Sobiva pakkumise puhul kiire tehing. Romud kustutan arvelt ja autod vormistan ümber. Maksan head hinda! Tel 5357 7108

• Ostan seisnud, remontivajavaid, avariilisi, heas korras jne **sõidukeid**. Maksan õiglast hinda. Sobiva pakkumise korral tulen kohe järgi. Arveldamine ja dokumentide vormistamine kohapeal. Tel 5438 0594

RASKETEHNIKA, FRONTAALLAADURITE, KAHVELTÕSTUKITE
- remont, hooldus, varuosad
- väljakutsed kliendi juurde
- diagnostika

VEOAUTODE ning SÕIDUAUTODE
- remont, hooldus, varuosad
- diagnostika
- väljakutsed kliendi juurde

KLIIMASÜSTEEMIDE
- täitmine, remont+varuosad
- täitmine ka kliendi juures

RASKETEHNIKA ning VEOAUTODE
- rehvitööd + rehvide müük
- väljakutsed kliendi juurde

või tee äärde

ALUSVANKRI REMONT + MÜÜK

HÜDROSILINDRITE REMONT + MÜÜK

KEEVITUSTÖÖ (TIG, MIG, ALUMIINIUM)

Sõiduautode ja kaubikute rehvitööd. Rehvide müük.

Cormet OÜ
Tel 5698 0253,
www.cormet.ee
info.cormet@gmail.com
F. R. Kreutzwaldi 22A
Rakvere

LAI VALIK VÄHE KASUTATUD JA UUSI TALVEREHVE!
Rakvere, Vabriku 12/1
324 3421

www.TOONKLAAS.ee

AUTO- JA MAJAKLAASIDE KILETAMINE TOON- JA TURVAKILEGA AUTOKLAASIDE PAIGALDUS JA PARANDUS

Rakveres Võidu 112
Tel 522 2511, viru@toonklaas.ee

Rehvikoda.com

VAHETA REHVID SOODSALT!

Rehvivahetuse täispakett al. 30 €

- Suur valik plekk- ja valuvelgi
- Velgede taastamine ja sirutamine
- Alumiinium velgede keevitamine
- Õlivahetus

Kontaktivabalt!!

Suur valik uusi- ja kasutatud rehve

Näpi tee 2D
Näpi alevik

Sõmeru Rehvikoda OÜ
E-R 8-17 Hooajal ka L 9-14,
+372 50 89 216

KEHALA AUTOLAMMUTUS
E-R 9-18
OSTAME AUTOSID tel 509 6714 (kustutame registrist)
MÜÜME VARUOSI tel 325 1725, 505 9420, rakett@hot.ee

LAOSEIS
www.rakett.ee

VÄIKE-MAARJA AUTOLAMMUTUS

Erinevad VARUOSAD
Euroopa ja Jaapani autodele

- TREILERI RENT
- Ostame AUTOSID
- Rehvitööd ja remont

tel 326 1463, 504 3022
www.ebavere.ee, rannel@hot.ee
Tamsalu mnt 1 Väike-Maarja

HAAKEKONKSUD
müük, paigaldus.
Tel 520 5245

AUTO KLIIMASEADMETE REMONT JA TÄITMINE

GARDI

- Auto elektroonika remont ja elektritööd
- Diagnostika
- Autovalveseadmed
- Webasto ning Eber- späsher paigaldus ja remont
- Haakekonksude müük ja paigaldus

Asume uuel aadressil

Gardi Elektroonika OÜ
Narva 49, Rakvere,
tel 5052 065

TEENUSED

• **Autoklaaside müük** ja **paigaldus**. Tel 512 4620

• Sõiduautode ja kaubikute **värvi**- ja **keretööd**. **Avariijärgne kerevenitus**. Töid teostan Arknal. Tel 5353 5342

• **Rehvivahetustööd**. Iviman autohoolduse uues Rakvere töökojas rehvitööd avamishindadega. Rehvivahetuse tööd hooajal 24/7, tel 5694 2226. Sõiduautode hooldus ja remonditööd, diagnostika. Avamise puhul soodsad hinnad kõigile meie teenustele kuni aasta lõpuni!

• **Kümblustünni rent**. Hind alates 45 €/ööpäev. Rakvere piires transport tasuta. http://www.saunatünn.ee. Tel 514 7518

• **Sauna ehitus**. **Saunamööbel**, **saunalavad**, **saunapingid** vastavalt kliendi mõõtudele. Tähtajad lühikesed. Tegutseme üle Eesti. Tel 5817 5676

• **Rakkekaevude kaevamine**, **puhastamine**, **remont** ja **rõngaste vahetamine**. Tel 557 4792

• Bensiinimootoriga mobiilse **halumasina rent**. Tel 550 2250, www.tanvaltehnika.ee

VEOTEENUS JA RENT

• **Transpordi/kolimisteenus** kaubikuga, ka tööpäeva välisel ajal kokkuleppel. Tel 5817 5676

• Osutan **teenust kaubaveobussiga.** Tel 554 6353

• **Veoteenus** kandevõime 13,8 t, mudel (2,45 x 9,0 m), kraana. Tel 5682 7009

• **Veoteenus** (kraanaga mudel, 6,2 x 2.35 KJ 7200). Tel 513 2021

• **Veoteenus** kaubikuga. Tel 5660 3585

• **Veoteenus** kaubikuga. Tel 506 0309

Veo- ja tõsteteenused, kõrvalttõste 12,5 tonni

Eelistatud Järvamaa ja Lääne-Virumaa, võimalik ka üle Eesti.

Tel +372 5647 1977

3,5t ekskavaatori rent.
100€/päev, vajadusel transpordivõimalus.
Info tel 504 0118

JARTEX

- VEO- JA TÕSTE-TEENUSED
- BIOPUHASTITE, SEPTIKUTE PAIGALDUS
- VEE- JA KANALISATSIOONI-TÖÖD
- KAEVE- JA PINNASETÖÖD
- ÜLDEHITUS

☎ 5333 0146
info@jartex.ee
www.jartex.ee

vilde autorent
Tel: (+372) 552 7977
Vilde 14, Rakvere
www.vildeautorent.ee
OFFICIAL CASHBACK PARTNER

24/7 VEOTEENUS KAUBIKUGA. KULLER- JA KOLIMISTEENUS.
Lepingulistele klientidele soodustus.
Tegutseme Eesti piires, mujale kokkuleppel.
Tel 5817 5676

KAEVETEENUSED

ARMITEC OÜ

- Kaevetööd ja planeerimine
- Välisvee- ja kanalisatsioonitööd
- Elamute ja mitteeluhoonete ehitus
- Üldehitustööd
- Maakütte kontuuride paigaldus
- Septikute, mahutite, biopuhastite müük ja paigaldus
- Kallurveod
- Multilift konteinerite rent (10 m³, 15 m³, 20 m³)
- Täitepinnase müük (muld, liiv, killustik)

Tel 5191 2784,
arved.armitec@gmail.com

Kaeve- ja planeerimistööd.
Tel 550 3525

Planeerimise tööd, kaevetööd. Kraavide puhastamine ja rajamine.
Tiikide puhastamine ja rajamine. Võsa eemaldamine giljotiiniga, põllumaa juurimine.
Tel 5665 4087

* Lammutustööd
* Kaevetööd ja planeerimine
* Ekskavaatorite rent
* Laadurmasinate rent (BobCat)
* Sise- ja välistrasside ehitus

RKAMD EHITUS
www.rkamdehitus.ee
RENT tel 5300 2086,
EHITUS tel 501 7047

Müüa MINIEKSKAVAATOR 2,6 t SUNWARD SWE25UF uus,
kolm erinevat koppa komplektis, kaasa hooldus komplekt.
Hind kokku: 28 400 € +km

Tel 5345 7458
info@technoland.ee
www.technoland.ee
Hunteks Rakvere OÜ

FEKAALIVEDU JA VESI

• Teostame **fekaaliveoteenust** ja **kanalisatsioonikaevude** tühjendamist. **Külmunud trasside sulatus**. Feka-Ekspress OÜ. Tel 5194 4298, 5381 9930

• Teostame töid Lääne-Virumaal. **Survepesu**, **kanalisatsiooniummistuste likvideerimine**. **Fekaalivedu**. **Rasvaeraldajate puhastamine**. Tel 5656 1515. Teenindame iga päev, ka õhtuti ja nädalavahetustel.

SETTEKAEVUDE TÜHJENDAMINE JA REOVEE ÄRA VEDU LÄÄNE-VIRUMAAL TEL 513 7633

FEKAALIVEDU

Fekaalivedu ja settekaevude puhastamine
VÄLIKÄIMLATE RENT
Sevrik OÜ
517 6299

TEEME KOMBINEERITUD SURVEPESUAUTOGA JÄRGMISI TÖID:

Kanalisatsiooni- ja sadeveetorustike survepesu ning ummistuste likvideerimine, settepaakide tühjendamine ja puhastamine, kanalistasioonipumplate puhastamine, imbkaevude ja torustiku pesu, välistrasside veega täitmine ja surveproovid (vajalik 0,5´´ või 1 ¼´´ sisekeermega ühendus). Fekaali, liiva, muda imemine ja transport. Sulatame jäätunud kanalisatsioonitrasse.

Veepaagi maht 6 m³, imupaagi maht 6 m³.
FEKA EKSPRESS OÜ,
info 5381 9930, 5194 4298

EHITUSTEENUS

• **Müün, paigaldan** ja **remondin õhksoojuspumpasid** ja **konditsioneere**. Tel 502 4944

• **Sauna uuendamine**. **Saunalavad**, **saunapingid** vastavalt kliendi mõõtudele. Tähtajad lühikesed. Tel 5817 5676

• MV Wood OÜ. **Valmistame** aastaringseks kasutamiseks mõeldud **soojustatud minimaju**, **abihooneid**, **puukuure**, **garaaže**. **Teostame** ka üldehitus ja **siseviimistlustöid**. http//www.mvwood.ee. info@mvwood.ee. Tel 5656 0840

• **Puurkaevude puhastamine**. Tel 5558 3686

• **Rakkekaevude kaevamine**, **puhastamine**, **remont** ja **rõngaste vahetamine**. **Käsipumpade remont**. Tel 557 4792

• Küsi hinda ehitustöödele**. Teostame kõiki ehitus- ja remonditöid**. Tehtud töödele garantii. Tel 518 7979

• **Teostame** elumajade, korterite, vannitubade **ehitus- ja remonditöid**. Tehtud töödele garantii. Tel 518 7979

• Kõik **lammutustööd** koos prahi äraveoga. Tel 5889 2528

• Teostame **ehitus- ja remonditöid**, teeme kõiki siseviimistlustöid, maalritöid, santehnilisitöid, elektritöid. Samuti vannitubade remonti. Tel 518 7979

• Teeme **korteritele ja vannitubadele remonti**. Tehtud töödele garantii. Tel 518 7979

• **Teostan santehnilisitöid** Lääne-Virumaal. Üldehitus, siseviimistlus, hoone vundamentide rajamine. Tel 5693 8220. E-mail: Initex@hotmail.com

• Teostame kõiki **lammutustöid koos prahi** äraveoga. Tel 5308 1705

• **Maalritööd**, **trepikodade remont** jt. Ehmesoy@gmail.com, Janek – tel 5897 9293, ehmes.ee

• **Võrk- ja puitaedade ehitus**. Soodsa hinnaga immutatud puidust piirded. Tehtud töödele arve ja garantii. www.kodupuit.ee Tel 5888 9999

• Teeme **ehitus- ja remonditöid** ning vannitubade remonti. Aitame teid sisekujundusel. www.kenriko.ee. Tel 508 3305

• **Üldehitustööd**. Tel 5889 2528

• **Ehitus- ja remondimees ootab pakkumisi**. Tegelenud 20a ehitus ja remonditöödega, olemas auto + haagis 3 x 1,5 m + tööriistad. Oodatud ka väiksemad tööd jne. Kipsitööd, maalritööd, plaatimine, torutööd, uste ja akende vahetus, laed, põrandad, ventilatsioon, tänavakivi paigaldus, terrassid jne. Tel 5553 8686, vaikne15@gmail.com, Tartu ja Tartumaa

• **Eramute** ja **korterite sisetööd**. Tel 5882 4068

• **Lamekatusetööd** (uued katused, renoveerimine, parandused, kogemus 26a.). Tel 5656 3626

• Kõik **elektritööd** pädevusega elektrikult, **boilerite puhastus** ja **remont**. Tel 5890 2983, 5656 4876

• **Katusetööd**: kivi – ja plekk-katused. **Puitfassaadid**, **puitaedade ehitus**, abihoonete ehitus, terrasside ehitus, **eramute renoveerimine**, korterite renoveerimine, uste/akende vahetus, lammutustööd, soojustustööd. Tel 527 8191

• Kui sul vaja mingi tööga abi aga puuduvad vahendid või oskused siis võta ühendust. Olgu selleks **mööbli kokkupanek** või mingi **muu mure**, mõistliku tasu eest aitan meeleldi. Tel 508 7218

• **Ehitus**, **remont** ja **siseviimistlus**, värvimised, plaatimine, karkassid, korterid, saunad, majad. Tel 504 5560

• Pakume **üldehitusteenust**. Tel 501 2905

• Teostan **maalritöid** Lääne-Virumaal. Tel 5347 3248

• Teeme **maalritööd** kiiresti ja korralikult. Võimalik koos materjaliga ning arvega. Tel 503 0406

• **Fassaadide ehitus**. Tel 5889 2528

• **Ehitus**, **remont**, **siseviimistlus**. Kogemus üle 30 aasta. Tel 504 5560

• **Plaatimistööd**, **vannitubade täisremont**, **eluruumide** remont ja **värskendus**. lumer.ee. Tel 5698 9064

• **Müüritööd**, **vundamentide ehitus**, puitkonstruktsioonide ja puitfassaadide ehitus, **sisetööd**. Tel 5646 0674

• **Kõik santehnilsed torutööd**, pumpade, boilerite, segistite jne paigaldus ja võimalik transport kauplusest. Tel 5887 7213

• Teeme igasugu **lammutustöid**. Tel 5891 6787

• **Teostame pottsepatöid** üle Eesti. Tel 5558 9732

• **Vajad elektritöödel abi**? Teostan sise- ja välis elektritöid. Sass, tel 5556 4743

• **Pleki kantimine:** valmistame plekke vastavalt kliendi soovile. Automaatpink - kõik detailid õige kraadi ja mööduga. Vajadusel mõõdame ja paigaldame. Tel 5340 8041

• **PUR VAHUGA SOOJUSTAMINE**. Tel 5565 3842, www.pursoojustus.ee

• **Korstnapühkija** ja **pottsepateenused**. Tel 522 1165

• **Korstnapühkija**. Tel 5560 4046

• **Korstnapühkimine** eramajades. Soodne värk. Helista tel 5676 6334

• **Pottsepatööd**. Tel 554 5917

• **Pottsepatööd**. Ahjud, pliidid, kaminad, korstnad. Tel 5552 8487, Vaiko

• **Pottsepatööd**, **ahjud**, **pliidid**, **kaminad**, ehitus ja remont. Tel 5647 2716, email viruahjud@gmail.com

• **Eramute** ja **korterite sisetööd**. Tel 5889 2528

• Teen **kindakrohvi** (korstnad, soojamüürid, seinad jne). www.kenriko.ee Tel 508 3305

• Rakvere Küttesalong pakub **küttesüsteemide paigaldust ning hooldust** (pottsepp, korstnapühkija, keskküttespetsialist, soojuspumbaspetsialist). kyttesalong@gmail.com, 558 6786, Jaama pst. 5 Rakvere, www.küttesalong.ee

• **Varikatuste ehitus**. Tel 5889 2528

KÕIK ELEKTRITÖÖD
Projekteerimine ning dokumentatsioon.
Tel 5341 9510
lepikuelektritood@gmail.com

1PUR
Avatud ja suletud pooriga pur vahuga soojustamine.
Kvaliteetne materjal ja kiire töö.
Tel. +372 516 4647
info@1pur.ee / www.1pur.ee

Katuse, fassaadi ja muud üldehitustööd. Puukuurid, terrassid.
Tel 5553 0770

Melsen KATUSETÖÖD
Teostame lamekatuste ja viilkatuste ehitustöid ning ka katuste remonttöid
www.melsen.ee
Tel 5845 5717

Pööningute, keldrite ja muude ruumide puhastamine prahist koos äraveogoa. Lammutustööd.
Tel 5553 0770

Tapa Ehitus
- **Teostame ehitus ja remondi töid,**
- **samuti saunade-, kuuride, terrasside ja aedade ehitust!**
- **Vundamendi-, fassaadi soojustamine.**
- **Katused.**

info@tapaehitus.eu
või tel 5343 7995

Puistevill otse tootjalt!
Võimalik ka koos paigaldusega.
Tel 5553 0770

TEOSTAME KVALITEETSEID EHITUS- JA VIIMISTLUSTÖID
- ÜLDEHITUS
- REMONTTÖÖD (KORTERID, MAJAD, KÕRVALHOONED)

Kui sulle pakub huvi, siis helista tel 527 4546 või kirjuta meile. ardo_lint@hotmail.com

Korterite, vannitubade ja trepikodade remont. Transporditeenus.
Tel 5553 0770

LR KATUSED OÜ
- **Katuste ehitus**
- **Valtsplekk-katuste ehitus**
- **Profiilplekk-katused**
- **Eterniitkatused**
- **Kivikatused**
- **Vihmaveesüsteem**
- **Katuse turva- ja ohutusvarustused**
- **Katuseaknad**
- **Aknaplekkide paigaldus**
- **Müüriplekkide paigaldus**
- **Plekikantimisteenus**
- **Liistprofiilide paigaldus**
- **Fassaadide ehitus (v.a krohvitavad fassaadid)**

Tallinna tn 49, Rakvere
Tel. **5345 9891**
e-mail: **info@LRkatused.ee**
www.LRkatused.ee
www.facebook.com/**LRkatused**

TP PLEKITÖÖD OÜ
Pikaajaline kogemus antud valdkondades:
- **Erinevad katusekatte materjalid ja tööd**
- **Üldehitustööd**
- **Pleki kantimine**
- **Vihmaveesüsteemid**
- **Fassaaditööd**

SOODNE JA KIIRE TELLIMUS MEILT!
TERVIKLAHENDUSED
(materjal ja paigaldus kõik ühest kohast)
Kontakt
Kontor 325 1730
Toomas 508 8497
info@tpplekitood.ee
www.tpplekitood.ee

- **Sise-, välis-,vee- ja kanalisatsioonitrasside ehitus.**
- **Septikute, imbsüsteemide, mahutite müük ja paigaldus.**

Septikutel eurosertifikaat.
Tehtud töödele garantii.
INFO: tel 503 5766
vassivere.traktor@gmail.com
www.vassiveretraktor.ee

JP EHITUSGRUPP
- **Katused (kivi, plekk, eterniit)**
- **Katuste ja rennide hooldus**
- **Plekikantimistööd**
- **Fassaaditööd**
- **Korterite remont**
- **Üldehitustööd**
- **Ühenduskohtadeta vihmaveesüsteemid**
- **Ventilatsioonitööd**

5633 6291
jpehitusgrupp@gmail.com

Puitaiad
Võrkaiad
Väravad
Terrassid

TEL: 5888 9999
WWW.KODUPUIT.EE

OSUTAME ÜLDEHITUSTEENUST.
Remonttööd, korterite renoveerimine, katusetööd, fassaadid, vundamendi tööd.
Tel 501 2905

WWW.VOODRILAUD.EE
Müügil:
Sise- ja välisvoodrilauad
Põranda ja terrassilauad
Kruntimine ja värvimine
Parimad hinnad!
Transpordi võimalus!
Tel. 51 32 021
www.voodrilaud.ee

SOOJUSPUMBAD SOODSALT -
müük, paigaldus, hooldus ja remont.
Tel 5624 3687

Tõru Vara OÜ
- SANTEHNILISED TÖÖD Paigaldamine / Vahetamine
- TORUABI JA AVARIIDE LIKVIDEERIMINE
- VEEVARUSTUSSÜSTEEMID
- KANALISATSIOONISÜSTEEMID
- VENTILATSIOONISÜSTEEMID Ehitus / Paigaldus / Hooldus

+372 5668 2756
koster.tonu@gmail.com

MUUD TEENUSED

• **Jõuluvana tuleb küllaga** jouluvana.web.com. Info tel 5190 1697

• **RAAMATUPIDAMISTEENUS** (eelmiste perioodide korrastamine ja igakuine raamatupidamine). Kiirusta peagi on aeg majandusaasta aruannete esitamiseks. Asume oma kontoriga Rakvere linnas. Helista tel 5816 2122

• Kogemustega kõrgharidusega raamatupidaja osutab firmadele **raamatupidamisteenust**. Tel 55686 385, 5688 7448; e-mail: benedicion2@gmail.com

• Kõik **lammutustööd** koos prahi äraveoga. Tel 5889 2528

• Teostan **katelde paigaldust**, **hooldust** ja **remonti**. Vajadusel saavad ka radikad paika. Võta julgelt ühendust numbril 5827 0180

• **Ohtlike puude eemaldamise teenus**. Tel 5397 3270

• **Puulehtede koristus** ja äravedu. Tel 5660 3585

• **Võsalõikus** ja **metsaraie**. Tel 5660 3585

• **Pehme mööbli remont**, veo võimalus. Tel 506 1547

• **Pööningute** ja **keldrite koristus**. Tel 5889 2528

• Teostame **hauapiirete ehitust**, soodushind alates 36 € jm lisaks kingituseks liivaga täitmine ja geotekstiil. Samuti teostame ka muid hooldustöid nagu näiteks **lihvimistööd** (piirded ning kõnnitee plaadid), **hauaplaatide pesu** (vajadusel värvi lisamine), **ristide värvimine**, **liivavahetus** ning muid **hooldustöid**. Hauaröom OÜ. Tel 5346 5466/5638 9450. Facebook: Hauaröom, e-mail: hauaroom@gmail.com

Mikro- ja väike ettevõtete raamatupidamisteenus
✷Majandusaastaaruannete koostamine✷
✷Raamatupidamisalane nõustamine✷
Tel 5912 7007
arved.armitec@gmail.com

ITSALONG
ARVUTITE HOOLDUS JA REMONT.
Printerite müük, hooldus.
Kohapeal suur valik kvaliteetseid, soodsa hinnaga analoogtoonereid.
Rakvere, E. Vilde 3
553 5475
info@itsalong.ee

KAARDID ENNUSTAVAD.
Tel 900 1727. 24H.
www.ennustus.ee

UVERSA reklaam
Jakobsoni 11 Rakvere
REKLAAMID, KLEEBISED
Tel. 521 3406 www.uversa.ee

Puulangetus OÜ teostab:
Ohtlike puude langetamine,
kändude freesimine,
kruntide puhastamine puudest ja võsast.
www.puulangetus.eu
Tel 5822 8154

KODU

• **Pööningute** ja **keldrite koristus**. Tel 5889 2528

• Müüa **FORMAATSAAG** LAZZAR JUNO 3000i, kasutatud heas korras. **Rihtplate höövel** DELTA RJ42. Tel 5817 5676

• Kas kellelgi on pakkuda **vanu propaani** ja **hapniku balloone**? Pakkuda võib ka **autorehve**, ka veoauto omasid - komplekselt. Palun helistada. Tel 5450 7029

• Müüa käsitsi kooritud **kuuselatte** ja **aiaposte**. Tel 5662 5497

• Müüa **linast** „JUTE" **riiet** ja **villast kangast**. Tel 517 4186

• Müüa metallist raske **töölaud**, mõõdud: kõrgus 85 x pikkus 123 x laius 62 cm; **alas**; kahepoolse tööki irusega **elektridrell** 220 V, valgust suunava laualambiga, raamil elektrimootor käi 380 V. Soovi korral veel kaasa anda huvitavaid, vanaaegseid tööriistu. Hind 350 €, võimalus vahetada ka vanavara vastu. Tel 508 6959

• **Psoriaasi kreem** saadaval, katsetatud – toimib hästi. Tel 5566 7211

OST

• **Kauplus Hansa Antiik annab teada**! Talve perioodil (01.11-30.04) oleme avatud T, N, L 10.00-14.00. Pikk 7, Rakvere. Tel 528 2330

• Ostame **tuhandeid vanaaegseid esemeid, ka mööblit ja väärismetalle**. Tühjendusostud majapidamiste likvideerimisel. Raha kohe, koju kutsed tasuta, üle Eesti. Antiigiäri Pikk 7, Rakvere. Tel 324 0542, 528 2330, info@hansaantiik.ee

• Ostan **mopeedi** RIGA, MINI, STELLA, DELTA, JAWA jne. Pakkuda võib kõike, ka nende varuosi. Maksan parimat hinda. Tel 5616 5761

• Ostan **kruustangid**, **alasi**, **saunaahju**, **puurpingi**, **töölaua** ja **akulaadija**. Tel 503 1849

• Ostan Vene **Norma mudel- ja mänguautosid**, pakkuda võib kõike, ka remonti vajavaid. Tel 5672 7175

• Ostan **Tarbeklaasi tooteid: vaasid, klaasid, pitsid jne.** Pakkuda võib kõike. Tel 507 9984

• Ostan nõukaaegseid **nõusid**, **vaase**, **ehteid**, **toidunõusid**, vahvliküpsetaja (ka katkise), **töölaua**, **saunaahju** ja **kila-kola**. Tel 5366 1646

• Ostan värvilisi **Tarbeklaasi vaase**, maksan kuni 170 € vaasist. Paku julgesti. Tel 5672 7175

• Ostan vanu **eesti- ja nõukogudeaegseid mänguasju**. Tel 507 9984

• Ostan **garaaži töölaua kruustangid**, võib pakkuda ka koos töölauaga. Tel 507 9984

• Ostan vana **mootorratta**, **võrri**, **mopeedi**. Pakkuda võib kõike, ka varuosi. Tel 5672 7175

• Ostan **roostevabast õlleankru**. Tel 5672 7175

• Ostan majapidamise likvideerimisel igasugust **vanakraami, ka tänapäeva esemeid, teile mittevajalike esemeid ja antiiki,** hinnad head, koju kutsed. Tel 503 1849

• Kõik **lammutustööd** koos prahi äraveoga. Tel 5889 2528

• Ostan NSVLi **fotoaparaate**, **objektiive** Tallinnas. Tel 5607 6805

• Ostan kasutatud **helikassette**, **CD**-ja **vinüülplaate**. Tel 503 9650

• Ostan **ENSV** ja **NSVL** aegseid **märke** ja **autasusid**. Tel 518 0702

MÄNGUASJAPOOD
PÕIALPOISS
www.poialpoiss.ee
Paide, Keskväljak 3
Rakvere, Turu Kaubamaja
Laada 16
Tapa Kaubanduskeskus
Jaama 1
Võru, Kagukeskus
Kooli 6
Jõgeva, Pargi 1
Kupongi esitajale kõik tooted -10%
E-poes kasuta sooduskoodi: K-KUPONG10

Lumesahk 1,9 m hüd. pööratav väiketraktorile (25-65 hp), kasutatud.
Kinnitused, 2 silindrit, kiirühendused, uued voolikud, vedrukaitse, tallad.
Hind 650 €+km
Lattniiduk kasutatud, hind 430 €.
Tel 5345 7458

KÜTE, KÜTTEPUUD

• Õhksoojuspumpade ja **konditsioneeride müük-paigaldus-hooldus** kõik ühest kohast! Rakvere Kliima OÜ. Kui otsid õhksoojuspumpa või konditsioneeri siis küsi ka meilt pakkumist! Tasuta konsultatsiooni ning kohale tulemine. Helista meile tel 5662 2050 või http://www.rakverekliima.ee. **Suur soodus Midea** ja **Daikin soosjupumpadele**!

• Müüme Haljalas saetud ja lõhutud **küttepuid**, kuivad ja toored, lehtpuu, koju vedu 5-10 rm. Tel 505 1528

• Müüme Haljalas **kuivi kase- ja lepapuid** (40 liitrilises kotis). Halgude pikkus 30 cm. Hind lepal 4 €/kott ja kasel 5 €/kott. Tel 505 1528

• **SOOJUSPUMPADE MÜÜK, PAIGALDUS, HOOLDUS**. Müüme ja paigaldame soojuspumpasid &konditsioneere. Soojuspumba siseosa keemiline puhastus. Õhk-Vesi ja **maaküte soojuspumpade müük** ning **paigaldus**. VIRU SOOJUSPUMBAD OÜ. www.virusoojuspumbad.ee. Tel 5656 4857

• Müüa toorest ja kuiva **küttepuud** (kask, lepp, sanglepp). Koorem laotud, vedu tasuta. Müüa ka kuiva **puud** võrgus. Tel 518 2665

• Müüa kuiva **sangleppa**, kandilist **puitbriketti**, premium pelletit 6 mm. Transport, küsi julgelt lisa tel 5614 0016

• Müüa **küttepuid**. SANGLEPP ja HALL LEPP. Koormad laotud. Müüa kuivad puud võrkkotis. Pakume transporti. Tel 5375 4750

• Müüa **küttepuud**. Saadaval lõhutud auto koormasse laotud küttepuud. Hall lepp 30-60 cm – 70 €/ruum; sanglepp 30-60 cm – 75 €/ruum. Kuivad 40 L võrgud: klots 4 €/võrk, 30 cm 4.5 €/võrk. Haluproff OÜ. Lääne-Virumaa ja Järvamaa. Tel 5559 0853

• Kuivatatud **küttepuud võrkkotis** 40 L: kask 30 cm – hind 5.50 €/kott, lepp 30 cm – hind 4.50 €/kott. Woodstar.ee. Tel 5556 0240

• Müüa **küttepuid** aastaringselt koos kohale toomisega, veokile laotult 5-15 m³. Kuivad 38, 50 cm ja toored 30-50 cm, hinnad soodsad. Tel 503 0311

• Rakvere kütteladu müüb **pelleteid**, **kivisütt**, pakitud **kaminapuid**, **puitbriketti** alates 275 €. http://www.algaveod.ee. Tel 5566 9440

• Kuiv **küttepuu** odavalt. Tel 5660 3585

• Müüme soodsalt 3m **küttepuud**. Tel 507 4553

• Müüa soodsalt **kütteklotse** ja **kaminapuid** + veovõimalus. Tel 505 2239

• **Kuivad puud** 40 l võrgus. Tel 5380 5508

• Müüa aastaringselt lõhutud **küttepuid**, koos koju veoga! Halu mõõt vastavalt kliendi soovile, koorem laotud! Transpordin väikese kalluriga, mis tagab hea ligipääsu ka kitsastesse kohtadesse! Helistada numbril: 5390 5878. Saadaval hall lepp ja kask.

• Müüa erinevat liiki **küttepuud** lahtiselt ja võrgus. Märg, pool kuiv, kuiv. Erinevad pikkused. Info tel 5360 0003

VÄIKE-MAARJA PUIT MÜÜB
MUSTA REEDE PAKKUMINE
briketi hind 280 €
pellet 280 €
Kohapeal drive-in süsteem ja paki/kotikaupa müük
Tel. 520 6369, 515 0268
Väike-Maarja, Jaama 7a

CALIDUM
KÜTTELAHENDUSED
• Konditsioneerid
• Soojuspumbad
• Õhk-vesi soojuspumbad
• Pelletikaminad
• Pelletikatlad
Müük, hooldus, paigaldus
+372 5818 0046
info@calidum.ee
www.calidum.ee

MÜÜA KÜTTEPUID
Hall lepp, sanglepp ja kask, puu pikkuse lõikame vastavalt kliendi soovile.
Puud saadaval lahtiselt auto kastis maha kallutades või 5-ruumisel alusel.
Tel 5347 7664, Erko, Kohala küla, Lääne-Virumaa

KUIVAD KÜTTE-KLOTSID
TEL 504 3246

MÜÜA SOODSALT 3m KÜTTEPUUD.
TEL 505 2239

KÜTTEPUUD
Pidevalt müüa saetud ja lõhutud küttepuid, veovõimalus.
Asume Kunda lähedal.
Tel 523 4142

Põhjapuit OÜ
Soodsalt müüa lõhutud küttepuid ja 3 meetrist küttepuud.
Tel 5665 4087

MÜÜA KUIVI JA TOOREID KÜTTEPUID, KOOS KOHALE TOOMISEGA.
TEL 514 3328

METS

• Müüa 50 kasvavat **mändi**, hind 12 €/tk. Tel 5698 2788

Ostame kasvavat võsa, puhastame teie kraavi- või põlluäärse maa.
Lisainfo tel 5347 7664

TIDRIKU PUIT OÜ
Ostame kasvavat võsa, virnastatud võsa, looduskaitsealuseid kinnistuid, raiejäätmeid ja raieõigust.
Pakume kraavide puhastamist, väljaveoteenust, lõikusteenust ja metsamaterjali vedu
Lisaks müüme küttepuid
Telefon: 53854412
E-mail: tidrikupuit@online.ee
tidrikupuit.ee

REINPAUL
OSTAME KASVAVAT ja LADUSTATUD VÕSA
Raiume võsast puhtaks kraavid, tee- ja põlluääred, lepikud, haavikud jne.
Info tel 5593 3899, kaido@reinpaul.ee
www.reinpaul.ee

Ostame kasvavat ja ladustatud võsa.
Raiume võsast puhtaks: kraavid, tee- ja põlluääred, lepikud, haavikud jne.
Tel 505 2239

KK HAKET
OSTAME KASVAVAT METSA JA RAIEÕIGUSI.
Metsaraieteenus
Tel 5354 1618
www.haket.ee

EHITUS

• Katela saekaater pakub soodsalt **sae**- ja **höövelmaterjali** koos transpordiga. Lisainfo: http://www.katelapuit.ee, meili teel: katelapuit@gmail.com või helistades 5982 1004
Müüa soodsalt **saematerjali**. Tel 501 2905

OÜ ESTMET IE müüb
katuse-, seina- ja sileplekki
(kivi-, trapets- ja laineline profiil)
Hind al. 7 eurot m².
Saadaval
harja- ja viiluplekid.
Hind 5 eurot jm
Tel 508 6435

UHTNA SAEVESKI
müüb aastaringselt soodsalt ehituslikku
SAEMATERJALI
(prussid, lauad),
HÖÖVELMATERJALI
(välis-, sise-, põranda-, terrassi-, servamata lauad)

Transpordi võimalus!
Küsi pakkumist
tel 5682 7009
või
uhtna.saeveski@gmail.com

PÕLLUMAJANDUS

• **Mesi otse mesinikult**! Mesi kilostes ämbrites! Hind 6 €/kg tavaline ja 7 €/kg kreemjas. Tel 5686 6053

• Müüa **punapeedi**, **varsselleri** ja **kõrvitsa toormahla**, 0,5 l või 1 l pudelites. Sobilik ka sügavkülmutada. Info ja tellimine 5191 1679

• **Toidukartul** Viru-Nigulast, sordid: „Gala“, „Laura“. Tel 527 1369. Transport, Urmas

• Müüa Kungla Talu **kartulit** „Gala“ ja „Laura“. Info tel 514 1338. Vedu

• Müüa **toidukartulit** „Lilly“, „Lea“, „Läti-kollane“, „Laura“, „Vineta“, „Carolus“. Tel 5647 5596

• Müüa soodsa hinnaga **sealiha**. Vajadusel tükeldamine. Info tel 5196 2628 või 5354 3002

OST

• Ostan kasutatud **mootorsae** Husqvarna, Stihl, Jonsered, Partner. Saag võib vajada remonti. Tel 503 9650

MÜÜA
LOODUSLIKKU, SÕELUTUD JA PURUSTATUD KRUUSA
KRUUSASÕELMEID
KILLUSTIKKU
EHITUS- JA TÄITELIIVA
SÕELUTUD MUSTA MULDA
TEEME KRUUSATEID JA PLATSE
TRANSPORDIVÕIMALUS
TEL 505 5431

LOOMAD

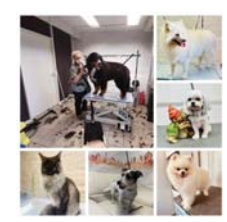

• **Pets Salutem** OÜ lemmikute karvahooldus & **spa**. Too oma lemmik lemmikute karvahooldus & spa salongi. Koerte ja kasside karvahooldused, küünte lõikus, kõrvapuhastus, De-shelding, trimming. Tel 5690 1289. Laada 14, Rakvere

SUUR VALIK LASTE ATV-SID ja KROSSIRATTAID
RAKVERE PIKK 6
• VARUOSAD MARGI MUDELITELE
• VARUOSAD HIINA MUDELITELE
• SÕIDUVARUSTUS
STAR MOTO
PROOVISÕIDU VÕIMALUS!!
rakvere@starmoto.ee
5637 4243

Müüa aastaringselt lõhutud küttepuid.
Pakkuda ka 3m küttepuud.
Tel 528 4884

VANAVARA

• Ostan **erinevat vanavara**: raamatuid, tehnika ajakirju, mööblit, rahasid, ordeneid, rinnamärke, vimpleid, heliplaate, kellasid, fototehnikat, fotosid, albumeid, raadio, lauanõusid, ehteid ja palju muud. Kõik vana huvitab! Tel 5872 5458

• Ostan **vanu kellasid**. Ei pea olema töökorras! Võib pakkuda ka hambakulda või üksikuid kuld ja hõbe ehteid - ka sulatuseks. Kõik muud vanad esemed ka huvitavad! Tel 5872 5458

• Ostan **vanu rahasid, ordeneid, rinnamärke, medaleid, postmarke, albumeid, vimpleid, tikutoose** ja palju muud. Kõik vana huvitab! Tel 5872 5458

• Ostan **nostalgilisi nõusid**, **vaase**, **serviise** jne (ka üksikud). Huvitavad ka **merevaigust kaelakee**, **sõled**, **prossid**, **sõrmused**, **käevõrud**, vanad kuld ja hõbeehted, karpides lusikad, raamatud, rahvariided ja palju muud. Tel 5356 0761, Liina

• Ostan Tarbeklaasi värvilisest klaasist **vaase**, nõukogudeaegseid ja vanemaid **ehteid**, **sõlgi**, **käevõrusid**, **merevaiku**, karpides **lusikaid**, EW aegseid **kohvikanne** ja **piimakanne**. Samuti ostan nõukogudeaegseid ja ka vanemaid raamitud seinapilte, graafilisi lehti, õlimaale, akvarelle, kujusid, keraamilisi seinaplaate, fotoaparaate, fotosid, fotoalbumeid, postkaarte jne. Igasuguse huvitava vanavara, raamatute ja kunsti ost! Tulen ise kohale - raha kohe kätte! Tel 5649 5292

• Ostan **ehteid**, **sõlgi**, **sõrmuseid**, **käevõrusid**, **merevaiku**, **münte**, **hõberublasid**, **paberrahasid**, **kellasid**, **hõbedat** (pitsid, lusikad, portsigarid jne). Huvitavad ka vanad rinnamärgid, medalid, ordenid, koolimärgid, spordimärgid, märgikarbid ja märgivaibad. Ostan raamatu „Oikumeeni äärel“ 30 €/tk ja enne 1940. aastat trükitud nahkköites raamatuid (raamatu selg või kaaned on nahaga kaetud) ja muid vanu raamatuid. Pakkuda võib igasuguseid esivanematest jäänud asju! Tulen ise kohale - raha kohe kätte! Tel 5649 5292

• Ostan **antiik** ja **vanemaid esemeid**. Pakkuda võib kõike. Tel 5616 5761

• Ostame tuhandeid vanaaegseid ja valikuliselt ka **nõukogudeaegseid asju**. Ostame praktiliselt ka kõike seda, mida teisedki kuulutavad. Teeme seda ametlikult juba 26 aastat. Raha kohe, koju kutsed tasuta. **Tühjendusostud majapidamiste likvideerimisel**. Kauplus Hansa Antiik, Pikk 7, Rakvere. Tel 528 2330, KÜLASTAGE MEID!

• Ostan majapidamise likvideerimisel igasugust **vanakraami,** ka tänapäeva esemeid, teile mittevajalike esemeid ja antiiki, hinnad head, koju kutsed. Tel 503 1849

• Ostan nõukaaegseid **nõusid**, **vaase**, **ehteid**, **toidunõusid**, vahviküpsetaja (ka katkise), **töölaua**, **saunaahju** ja **kila-kola**. Tel 5366 1646

• Ostan majapidamise likvideerimisel igasugust **vana kraami**. Samuti nõukaaja esemeid. Hind hea, koju kutsed. Tel 5892 2871

• Ostan nõukogudeaegseid ja ka vanemaid raamitud **seinapilte**, **graafilisi lehti**, õlimaale, **akvarelle**, **kujusid** ja **skulptuure**. Samuti ostan igasuguseid nõukogudeaegseid keraamilisi kujusid, kujukesi, skulptuure ja keraamilisi seinaplaate. Võib pakkuda ka pilte mis vajavad raamimist ja korrastamist. Muuda kasutuna seisev kunst rahaks! Said päranduseks korteri või plaanid kolida? Ostan üleliigse vanakraami ja raamatud! Tulen ise kohale - raha kohe kätte! Tel 5649 5292

• Ostan vanu **rinnamärke** ja **ripatseid**. Huvitavad erinevad vanad **medalid**, **ordenid**, Kaitseliidu või sõjaväega seotud märgid, autasud, põllumajandusseltside medalid, koolimärgid, spordimärgid jne. Pakkuda võib ka nõukogudeajast pärinevaid ordeneid, saadiku märke, erinevaid eesrindlase märke, koolimärke, märgivaipasid ja märgikarpe. Paku julgelt! Tulen ise kohale - raha kohe kätte! Tel 5649 5292

TEATED

• **Juuksur tuleb koju**. Tel 523 8948

• 1. detsember saab **Lai tänav 14, Rakvere – kasutatud riided ja sega kauplus** 1-aastaseks, aasta lõpuni kõik püksid 1 €. Avatud E-R 10.30-17.30, L 9-15

TÄNA MAAILMAS

1963: Lee Harvey Oswaldi tapmine – miks tapeti tapja?

Täna 60 aastat tagasi, 24. novembril 1963. aastal tulistas Jack Ruby Dallase linnas surnuks Lee Harvey Oswaldi, kes oli kaks päeva varem tulistanud surnuks presidendi John Kennedy. Mõlemat mõrva nägi tänu televisiooni otseülekannetele pealt kogu maailm.

22. novembril 1963. aastal tulistati USA presidenti John Kennedyt, kui ta sõitis autokolonnis läbi Dallase kesklinna. Arvatav tapja Lee Harvey Oswald (1939–1963) arreteeriti 70 minutit hiljem, kuid ta ei tunnistanud end Kennedy mõrvas süüdi ja eitas kategooriliselt kõiki süüdistusi.

Ainsa inimesena oleks just Lee Harvey Oswald suutnud heita valgust John Kennedy mõrva mõistatusele, kuid ta suri politseinike, ajakirjanike ja miljonite vaatajate silme all: 24. novembril laskis Jack Ruby (1911–1967) ta maha. See juhtus Oswaldi üleviimise ajal teise vanglasse. Ruby ise selgitas kuritegu sellega, et ta tahtis Kennedy leske säästa tulevase kohtuprotsessi kannatustest. Juba hiljem kuulutati Oswald pärast juurdlust ja ilma kohtuprotsessita Kennedy mõrvariks, kuigi paljude arvates tehti temast patuoinas ja tõelised kurjategijad jäid tabamata.

Oswaldi tapja Jack Ruby oli Dallase ööklubi omanik ja tal polnud Kennedyga isiklikku sidet. Ometi väitis ta, et just tema sümpaatia USA esileedi Jacqueline Kennedy vastu sundis teda Dallase politseijaoskonna keldris tulistama politseinike ja ajakirjanike silme all surnuks Oswaldi. Seda sündmust näidati otse televisioonis ja miljonid inimesed nägid tulistamist pealt. Kuigi paljud nägid Rubys kangelast, esitasid inimesed endale ka küsimuse, mis võis olla sellise teo tegelik motiiv.

Nagu paljusid ajaloolisi sündmusi, ümbritsevad ka Kennedy mõrva ja selle tagajärgi suured saladused ja mõistatused, vastuseta küsimused ja vandenõuteooriad. Miks Oswald tappis Kennedy ja miks Ruby tappis Oswaldi on endiselt spekulatsioonide küsimus ja arvamusi on seinast seina.

Ruby kutsus „tulevärki“ vaatama

Kohtuistungil Ruby end Oswaldi mõrvas süüdi ei tunnistanud, väites, et ta ei olnud sellel hetkel õiges meeleolus. Ta teatas, et tundis suurt südamevalu suurepärase mehe John Kennedy hukkumise pärast ning veetis kaks päeva nuttes ja võideldes depressiooniga. Selle tulemusena põdes ta psühhomotoorset epilepsiat, kaotades Oswaldi tulistamisel kontrolli oma meelte üle ega suutnud kontrollida ka oma teadvust.

Seda selgitust ei aktsepteerinud vandekohtunikud, kes ta lõpuks süüdi mõistsid, ega ka inimesed, kes kogu sündmuse kohta oma teooriaid välja mõtlesid. Väideti näiteks, et Kennedy mõrv oli osa suuremast vandenõust ja Oswaldi tapmine pidi takistama mehel paljastamast kõiki asjaolusid. Rubyt süüdistati aga ka tegelemises relvade kauplemisega Kuubal, samuti seotuses maffiaga. Mida rohkem tema hämaras minevikus soriti, seda kahtlasemaks muutusid tema motiivid.

Leidus ka tunnistajaid, kes ütlesid, et nägid Rubyt haiglas, kuhu viidi surmavalt haavatud Kennedy. Ja libaajakirjanikuna osales ta järgmisel päeval pärast atentaati pressikonverentsil, kus Ruby tahtis Oswaldi maha lasta, kuid ei leidnud selleks õiget hetke. Muide, keegi aitas tal pääseda Dallase politseijaoskonna keldrisse relvaga, et Kennedy palgamõrvariga toime tulla, kuid Ruby kaasosalise isik jäi tuvastamata.

Oswaldi ettekavatsemata, planeerimata ja alateadliku tapmise osas, nagu Ruby väitis, leidis kohus hiljem, et kõik ei juhtunud sugugi viimasel minutil. Tema liikumised sel päeval viitasid sellele, et ta saabus sündmuskohale kindla kavatsusega Oswald tappa. Selle argumendi usaldusväärsust toetas veelgi FBI informaatori paljastus, kes ütles, et mõni tund enne Kennedy mõrva käskis Ruby tal „valmistuda ilutulestiku vaatamiseks“.

Kuidas suri Jack Ruby?

Suur küsimus oli Ruby motiivis, eriti kui arvestada, et pärast Oswaldi tapmist polnud tal mingit võimalust vahistamist vältida, sest ta oli ümbritsetud politseinikest. Ruby nimetas oma motiiviks viha Kennedy mõrva pärast ja seda versiooni toetab tema kalduvus vägivallale: on teada, et ta oli vihasena oma ööklubi töötajate vastu füüsiliselt vägivaldne. Ruby advokaat väitis aga ka, et ta tulistas Oswaldit epilepsiahoo seisundis.

Aga Ruby oli ka suurtes võlgades, tekitades kahtlusi, et näiteks maffia sundis teda Oswaldit tapma, millega valis ta eluaegse vanglakaristuse maffia poolt tapetuks saamise asemel.

Esimesel kohtuprotsessil tunnistati Ruby süüdi mõrvas ja mõisteti surma. 1966. aastal aga tühistati süüdimõistev kohtuotsus ning tunnistajate eksitavate tõendite ja ebaõiglase kohtupidamise tõttu saadeti asi uuesti läbivaatamisele. Ruby sai uue võimaluse oma süütust tõestada.

Ta ei saanud aga selle võidu üle kuigi kaua rõõmustada, sest vaid mõni päev hiljem avastati tal kopsuvähk. Ta suri 3. jaanuaril 1967 kopsuemboolia tagajärjel Parklandi haiglas, samas haiglas, kus suri Oswald ja kus tunnistati surnuks Kennedy. Ruby on maetud Westlawni kalmistule Norridge'is Illinoisi osariigis.

Allan Espenberg

Tallinna tn 49, Rakvere mööblikaupluses
on müügil uut ja kasutatud mööblit:
voodid, kušetid, nurgadiivanid, diivanid, puhvetid, kummutid, söögilauad-toolid ja kõiki muud huvitavat.

Oleme avatud:
E-R 10-18
L 10-15
P suletud
Info tel 506 9814

TUTVUS

• Vallaline 60aastane **proua soovib tutvuda** korraliku **mehega** vallaliste klubist vanuses kuni 65, Lääne-Virumaa. Tel 5478 0282

• 60aastane sale pikem **mees tutvub** noorema **naisega**. Tel 5348 9906

• 71aastane 167 cm **mees** Tallinnast **soovib tutvuda naisega**, kes on huvitatud Tallinnasse tulemisest. Palun ainult helistada 5694 3171

MUU

• **www.toonklaas.ee**

• **Pööningute** ja **keldrite koristus**. Tel 5889 2528

• **KAARDID ENNUSTAVAD**. Tel 900 1727. 24H. www.ennustus.ee

• Tel 900 5020 **NÕUANDELIIN**. Eraelu- ja suhteprobleemide nõustamine. Anname teile parimaid soovitusi. Kõne hind 1,48 €/min

• Kõik **lammutustööd** koos prahi äraveoga. Tel 5889 2528

LOE
www.kuulutaja.ee

VIRU MATUSETEENUSED
MATUSEABI 24 h Tel 5161480
Kirstu- ja tuhastamismatused ning matusetarvikud
Külmik: Lõuna 1a Rakvere
Vormistamine: Kunderi 6 Rakvere
Tel 322 3046

Lihakarn OÜ ostab kokku
VEISEID
• NOORLOOMAD ja PULLID
eluskaal üle 420 kg
HIND KOKKULEPPEL
• LEHMAD
eluskaal üle 420 kg
HIND KOKKULEPPEL
Tasumine toimub koheselt!
Lisainfo telefonil 512 4699

MATUSETEENUSED
Külmhoidla
Matusetarbed
Transportteenused
AARE ROHUMETS
Matusetalituse korraldaja-muusik
Tallinna 15 Rakvere
RAKVERE MATUSEBÜROO OÜ
tel 516 4699
büroo 324 4473

ARVUSTUS

Kuidas kalestub siiras noormees

Eelmisel nädalal jõudis kinodesse „Näljamängude“ sarja uus film, alapealkirjaga „Laululindude ja madude ballaad“.

Nagu niisuguste suurfilmide puhul sageli kombeks, siis hoitakse enne esilinastust kõike vaka all ja seekord ei näidatud ajakirjanikele filmi enne kui see kõikjal samal päeval kinodesse paisati. Sellest siis viivitus, miks te juba eelmisel nädalal värskest filmist midagi teada ei saanud. Fännid on tänaseks ilmselt juba vähemalt ühe korra filmi ära näinud, nüüd on aeg mahitada kinno minema ka neid, kes muidu varem on arvanud, et see ulmeline noortefilm on niisama sisutühi närvikõdi.

Uus linateos eristub varasemast kolmest tublisti, selles on vähem vapustavaid kostüüme, vähem superkangelaslikkust, vähem ulmelisust, rohkem süngust, rohkem maailmas tegelikult toimuvaga haakumist, rohkem seda, mis paneb süvenema ja elu üle järele mõtlema. Rohkem laule, kuid mitte ülearu.

Selle filmi ära näinud publik jaguneb laias laastus kaheks: ühed materdavad selle maatasa ja on pettunud, teised kiidavad taevani ja on vaimustuses. Mina kuulun sedapuhku pigem kiidukoori hulka. Arvan, et need, kellele see film ei meeldi, ootasid ilmselt midagi eelmiste osadega sarnast, aga uus ei ole seda pea üldse mitte. Need, kes kiidavad, on enamasti lugenud eelnevalt ka raamatu läbi ja seega nemad juba teavad, mida on oodata. Ühehäälselt öeldakse seda, et film on sedapuhku väga täpselt järginud raamatus kirjeldatud sündmusi ja parim raamatu ekraniseering, mida nad oleksid osanud soovida.

Linateos kestab 2 tundi ja 40 minutit ning selle jooksul näeb vaataja justkui kolme erinevat filmi – see ongi jaotatud vahepealkirjadega kolmeks peatükiks. Loo peategelaseks on Coriolanus Snow (Tom Blyth), kellest saab hiljem türanlik president, kuid siin on ta esmalt laps ja hiljem noormees ning me näeme osakest sellest, kuidas temast kujuneb julm diktaator. Tema kõrval on olulisemateks naistegelasteks nõbu Tigris (Hunter Schafer) ja neiu Lucy Gray Baird (Rachel Zegler), kes algselt on Coriolanuse poolt juhendatav Näljamängudes osaleja, ajapikku tärkab nende vahel romantiline armastus.

Lugu saab alguse selle koha pealt, kus maailm elab sõjajärgses ajas, ringkondade mäss on julmalt maha surutud, kuid endiselt ei ole sõjahaavadest taastutu. Nälg kummitab ka Kapitooliumi elanikke, kelle seast osa on uusrikkad, osa vaesunud endised rikkad. Coriolanus kuulub viimaste sekka, kuid temal ei ole ei mässu ega sõjaga mingit isiklikku niiditõmbaja rolli olnud, kuna ta oli pöördeliste sündmuste ajal alles väike laps. Väikesed lapsed olid ka nüüdseks täiskasvanud noored, kes peavad kandma oma vanematele pandud karistust – osalema näljamängudel, mis kujutab endast võitlust viimase veretilgani.

Näljamängud peaksid toimuma 10. korda, kuid vaatajad on teleülekannete suhtes huvi kaotanud ja nii püütakse erinevate turundustrikkidega sellele julmale lõbustusele uuesti hoog sisse puhuda. Kapitooliumi ülikooli lõpetavad tudengid peavad nüüd igaüks enda tiiva alla võtma ühe võitleja, kelle seas on küll väga erinevaid juhuslikke tegelasi, tugevaid ja võitlushimulisi, haigeid lapseohtu õnnetuid ja päris pisikesi lapsigi.

Coriolanus on olnud püüdlik õppur ja alati halva mängu juures head nägu teinud. Tema vihavaenlaseks on kooli juhataja Casca Highbottom (Peter Dinklage), kelle puhul noormees tegelikult õieti ei saa arugi, miks õppejõud teda nii kirglikult vihkab. Vastuse sellele saab filmi lõpus.

Seega, nii rikkad kui vaesed, nii pealinnas kui maarajoonides elavad inimesed on viibinud juba pikemat aega ränkades tingimustes, kus toitu laual napib ja inimene on inimesele hunt. Sepitsetakse salaplaane, püütakse teineteisel nahka üle kõrvade tõmmata ja seda ka peenem rahvas omavahel või ehk isegi seda eriti. Siin avaldubki filmi põhiline psühholoogiline pinge: keda sa võid usaldada ja kui kauaks. Keda sa peaksid kartma? Kuidas ellu jääda? Mis on elus tähtis?

See ei ole niisama kerge meelelahutuslik vaatamine, vaid kohati isegi väga rusuv ja rõhuv film, hingekäristavalt tooreste paralleelidega sellele, mis praegu maailmas toimub. Sõjad, naaber tungib naabrile kallale, usuviha, seisuseviha jms. Ulmelisust leidub filmis vaid niipalju, et tegevustik on asetatud mingisse kujuteldavasse maailma, kuid samahästi võiksid need sündmused ollagi reaalselt toimuvad, nii elulähedased tunduvad need praegu. Uues filmis ei ole ülepaisutatud karaktertegelasi, vaid kõik ongi sellised nagu neid võib kohata ka meie igapäevaelus. Mõni on naiivne, teine silmakirjalik..isegi see, et inimesed pannakse oma elu nimel võitlema, ei ole midagi utoopilist.

Soovitan vaatama minna eelkõige neil, kes tavaliselt ulmefilmi seanssidele ei eksi. Linateost saab nautida ka see, kes ei ole varasemaid osasid näinud. Väikestele lastele seda filmi üldse ei soovita, see on pigem täiskasvanute jaoks.

Eesti keeles ilmus filmi aluseks olev samanimeline romaan „Laululindude ja madude ballaad“, autoriks Suzanne Collins, 2020. aastal kirjastuselt Tänapäev. Olgu öeldud, et ka maailmas ilmus raamat esmakordselt samal aastal, seega eestikeelne tõlge jõudis väga kiiresti lettidele. Nüüd on teil suurepärane võimalus lugeda raamatut ja vaadata filmi, raamatut on võimalik osta veidi odavama hinnaga kirjastuse enda kodulehelt.

Margit Adorf

• TELLIMUSREISID KUNI 59 KOHALISTE TURVALISTE BUSSIDEGA EESTIS JA VÄLISMAAL
• ÕPILASTE JA TÖÖTAJATE TRANSPORT

www.reis.ee Tel 502 5996, e-post rakvere@reis.ee

KUHU MINNA

Rakvere Teater

E **27.11** kell 19 „Klassis“ v/m, lav. Elina Pähklimägi
N **30.11** kell 19 „Ajurünnak“, v/m, lav. Taago Tubin
L **3.12** kell 15 „Ohtlik meetod“ v/m, lav. Madis Kalmet
RT Matinee! Viimane etendus!

MÕNE REAGA

Rakvere Teatris algasid uue noortelavastuse proovid

Esmaspäeval kogunes Rakvere Teatri proovisaalis esimeseks lugemiseks lavastuse „Esimene armastus on revolutsioon“ trupp.

15. veebruaril väikeses majas publiku ette jõudev Rita Kalnejaisi näidendi „Esimene armastus on revolutsioon“ („First Love is the Revolution“) võiks lisaks noortelavastuste kategooriale paigutada ka maailma nüüdisdramaturgia alla. Mitmekihiline mõistujutt vaatleb meie suhet nii loodusega kui ka endast erineva, võõraga. Selles „Romeo ja Julia“ teisendis on ebatavalisteks armastajateks koolikiusu all kannatav inimpoiss ja isepäine tarmukas rebasetüdruk, esindades loomariigi kaht poolt, kelle vahel rahu saavutamine näib olevat võimatu.

Lavastaja Margo Tederi sõnul on tegemist kujundliku vaatega tänapäeva urbaniseerunud ühiskonnale. „Protestimeelsusel on selles lavastuses oluline roll,“ rõhutas Teder.

Kuulutaja

5.detsember algusega kell 14.00
2014, 2015, 2016 aastal sündinud lapsed.

6.detsember algusega kell 14.00
2012-2013 aastal sündinud lapsed.

7.detsember algusega kell 14.00
U14; U16; U18+ vanuseklass

VÕISTLUSALAD:

5. detsember
T ja P 2014, 2015 ja 2016.a sündinud
60m, 60m tõkkejooks, kaugushüpe
6. detsember
T ja P 2012-2013 a sündinud
60m, 60m tõkkejooks, kaugushüpe, kõrgushüpe
7. detsember
T ja P ; U14 ; U16 ; U18+ vanuseklass
60m, 60m tõkkejooks, kaugushüpe, kõrgushüpe, kuulitõuge
(võisteldakse vastavalt omavanuseklassile vastavate tõkete ja kuuliga)

NB ! kaugushüppes ja kuulitõukes 4 võistluskatset
2011.a. ja hiljem sündinud lastel mõõdetakse tulemus tõukekohast

TÕKKEJOOKS:

T/P	2014 - 2016	11m	40sm	8.00m
T	2012 - 2013	11m	50sm	6.50m
P	2012 - 2013	12m	50sm	7.00m

AUTASUSTAMINE:

Vanuseklassides 2012-2016.a.s. autasustatakse iga ala kuut paremat, eraldi sünniaastat diplomiga, vanemates vanusklassides autasustatakse iga ala kolme parimat diplomiga.
Kõigile osalejatele väike ,,jõulunänn''.

Kõik võistluspäevad lõppevad ühise tordisöömisega!

NB! Transpordi eest võistlusele tasub kokkuleppel, Rakvere KJK ViKe

Korraldajad: Rakvere KJK ViKe, Rakvere Spordikeskus, Rakvere Spordikool

Klubi toetajad: Swedbank, Sportland, Selver, Weekend.ee, Jeld-Wen Door Solutions, OÜ Autosõit, Eesti Kergejõustikuliit, Rakvere Spordikeskus, Töruabi, Spordi Sihtkapital, iTech Media Solutions, Amrex Trans OÜ, Jalajälg As, Kristallkotkas, Elmet Rakvere AS, Miradel OY, iTshop, LVSL Lääne-Virumaa Spordiliit, AQVA Hotel & Spa, Eesti Kultuurkapitel, Tuletark, Lääne-Viru Omavalitsuste Liit, Bussireklaam, STB Steba Building

KIVEX
FASSAADI- JA SOKLIPLAAT
• PARIMA HINNAGA
FASSAADI-, SOKLI- JA TULETÕKKEPLAADID,
KROHVIALUSPLAADID
• PROFESSIONAALNE PAIGALDUS
Lääne 36, Rakvere | Tel 511 0286 | reiskapaoy@gmail.com

LIHAPOOD
VAALA KESKUSES
AVATUD
T-R 10-18
L 10-15
VAJANGU PEREFARM
Sealiha otse ja omadelt
Veerand siga al 3,65 €/kg
Seahakkliha 4,89 €/kg
Lai valik kulinaariatooteid,
ahju- ja suitsuvorstid, suitsutooted,
sealiha- ja maksapasteedi konservid.
TEL. 509 9513 / vajanguperefarm@gmail.com / perefarm

Virumaa katused oü
Katused - Üldehitustööd - Fassaadid
Vihmaveesüsteemide valmistamine
Soojustamine puistevillaga
Katusepleki müük/paigaldus
Plekipainutustööd
Liistprofiilide valmistamine
Katuseredelite, lumetõkete jms müük/paigaldus
5330 1455
5340 6519
virumaa.katused@gmail.com
www.virumaakatsued.ee

www.isovent.ee I isovent@isovent.ee
IsoVent EHITUS
Ventilatsioonisüsteemide
projekteerimine, paigaldus,
hooldus, puhastus,
Kortermajade ventilatsioonilahendused
Puiestee 2, Sõmeru 44201, Lääne-Virumaa
Telefon: 513 4946 OÜ IsoVent Ehitus

Kus on Sinu reklaam?
Võimalus on siin:
reklaam@kuulutaja.ee
32 25 093

HOOVIPOOD OÜ
•VEEKINDEL VINEER
•VINEER
•OSB
•PRÜGIMAJAD
•JALGRATTAMAJAD
WWW.HOOVIPOOD.EE
+372 564 636 08 +372 555 830 57

Jalaravi kabinetid
Tartus, Tallinnas, Pärnus,
Jõhvis ja Rakveres
Küüneseene diagnoosimine ja vastus 10 minutiga
Info 5565 3180
Pärnus Suur-Sepa 14
Jõhvis Keskväljak 8
Tallinnas Narva mnt 13
Tartus Rüütli tn 19
Rakveres Ed. Vilde 16
broneeri@jalaravikabinet.ee
www.jalaravikabinet.ee

KINDEL JA TURVALINE KATUS
EESTI KATUSEMEISTRILT EESTI KODULE
Mõõdame, toodame, paigaldame ja vastutame
30 Toode
AS TOODE KATUSEABI:
KAUBA 6A (JAAMA 11 HOOVIS), RAKVERE
TELEFON: 553 0004
www.toode.ee
e-kiri: tiina@toode.ee
Soovitame usaldada AS Toode katusemeistrite teadmisi ja kogemusi kodumaja katuse renoveerimisel. Aitame luua tervikliku, turvalise ja toimiva lahenduse aastakümneteks. Samaaegselt katusetöödega paigaldatud vihmaveesüsteemid, turvatarvikud ning lumetõkked on soodne ja tulus investeering oma kodusse.
Teeme ära, meie jaoks on see igapäevatöö!

BREK
Pulbervärvime.ee
www.pulbervarvime.ee
Meil on **20-aastane kogemus**
kvaliteetsete metalltoodete ja lahenduste pakkumisel
- METALLIST UKSED JA AKNAD
- TARINDID, PIIRDED, TREPID
- ERITÖÖD (restaureerimine, mööbel jne)
- BALLISTILISED UKSED JA AKNAD
- TARVIKUD
Tel. 5309 9907
www.brek.ee