AUTOKLAAS 1
KLAASIDE
• MÜÜK
• KAHJUKÄSITLUS
• VAHETUS
• PARANDUS
Rakvere, Vabaduse 12
Tel 512 4620
www.stik.ee

LK 2 **KARMELI KOGUDUS TÄHISTAB 130. SÜNNIPÄEVA** LK 6-7 **TÖÖ**

Kuulutaja

15. detsember 2023 Nr 46 (1268)
Tasuta nädalaleht

esra takso 1300
Rakvere ja Jõhvi
1300
Grossi
TOIDUKAUBAD

SafeVision OÜ
info@safevision.ee
www.safevision.ee
Müük ja lisainfo tel. 526 8768
SafeVision.ee

* Lisakaugtuled autodele
* Töötuled masinatele
* Vilkurid ja vilkurpaneelid
* Kaamerasüsteemid masinatele ja seadmetele
* Strobo hoiatustuled

LEIAME TEIE MASINALE VÕI SEADMELE SOBIVA VALGUSTUS- VÕI KAAMERALAHENDUSE KOOS PAIGALDUSEGA

Vali tooteid:
www.safevision.ee/pood/
Järelmaksu võimalus!

Veel jõuad sõbrale või lähedasele tellida jõulukingiks lisatule, et nad jõuaksid turvaliselt pimedal ajal sihtkohta.
Valgeid jõule!

Kaunid kontserdid Käsmus 2024
Piletitel soodushinnad kuni 31.12

AUTOKLAAS 1
Sõiduautod, pakiautod, veoautod, bussid, traktorid
KLAASIDE MÜÜK, VAHETUS, PARANDUS, KLAASIKAHJUDE KÄSITLEMINE
Tel 324 4446, mob 5334 5533
Rägavere tee 44, Rakvere
www.autotehnika.ee
RAKVERE AUTOTEHNIKA

Karmeli kogudus tähistab 130. sünnipäeva

Kuigi Rakvere Karmeli koguduse ümmargune aastapäev jääb järgmise aasta maikuusse, alustati selle auks toimuvate sündmuste jadaga juba detsembrist. Uurisime koguduse vanempastorilt Gunnar Kotiesenilt, mis täpsemalt ees ootab.

Liisi Kanna

Esmalt ajaloost, milline hetk või sündmus tähistab Karmeli koguduse algust 130 aastat tagasi?

Baptistlike koguduste algus Eestis ulatub aastasse 1884, mil (Eesti jaoks hilisemas ajaloos väga märgilisel päeval) 24. veebruaril ristiti Ungru jões neliteist inimest. Just esimesi ristimisi loetigi ajalooliselt uute baptistikoguduste alguseks.

Kui 1891. aastal alustas toonaste parunite Dehnide kokk Tõnu Saarman Rakveres esimesi samme kogudusliku tegevuse suunas, siis 1894. aastal ristiti jutlustajate A. R. Schiewe poolt Haapsalus ja A. Tetermanni poolt Tallinnas esimesed Rakvere usklikuks saanud naisterahvad. Just seda sündmust peetaksegi Rakvere Karmeli koguduse alguseks.

Mida selline verstapost nagu 130. sünnipäev ühe koguduse jaoks tähendab? On seda vähe või palju?

Iga inimese, pere, ettevõtmise ja ka riigi loos on olulised hetked, mil vaadatakse tagasi ja proovitakse piiluda ka eele. Tihti on sellisteks momentideks tähtpäevad. Karmeli kogudus tähistab peagi 130. aasta täitumist. On seda vähe või palju? Või hoopis parasjagu…?

Meie jaoks on seda piisavalt palju, et tähistada – ja loomulikult mitte ainult „nelja seina vahel“, vaid kõigiga, kelle jaoks on nii Karmeli kogudusel kui ka pidusündmustel sügav tähendus.

Kui tavaliselt arvatakse, et kogudus on „ühe päeva liblikas“, siis meie moto on olnud läbi aastate „Karmel – kogudus igaks päevaks!“ Seda mõtet kannab ka meie seitsme kuu pikkune sündmuste jada.

Seda sündmuste jada vaadates jääb esmalt silma detsembris käivitunud lugude seeria. Kes ja mis võtmes neid lugusid inimesteni toovad?

Me kõik jutustame oma elu läbi teatud märksõnade. Mehed räägivad ajast „enne ja pärast kaitseväge“, naised sageli „enne ja pärast laste sündi“. Tihti kiputakse koguduse lugu mõtestama läbi kirikuhoonete, mida Karmelilgi on olnud mitmed, või pastorite. Jah, ka need on tähtsad, nii nagu igale perele on oluline nende kodu ja pere juhtfiguur. Aga tegelikult on iga pereliige hindamatu väärtusega! Ja just seetõttu soovime samuti jutustada koguduse sünnipäevalugu sel korral läbi erinevate inimeste silmavaate ja kogemuspagasi.

Alates kolmandast advendist hakkab igakuiselt koguduse kodulehel ilmuma rubriik „Meie inimeste lood“, kus intervjueeritakse koguduse eri põlvkondade esindajaid. 29. novembrist käivitus Pereraadio eetris saatesari „Imelise eluloo osa“, kus seitsme saate jooksul tuuakse kuulajateni erinevad perspektiivid Karmeli kogudusest. Joone tõmbame saadetega alla juunis.

Ürituste kavas köidab ka tähelepanu, et Ilmar Tomuskilt on tulekul raamat „Karmeli lapsed“. Kas teos ilmubki spetsiaalselt Karmeli koguduse sünnipäeva puhul?

Praegust Karmeli kogudust tuntakse palju läbi selle, mida me pakume lastele ja noortele. Ajalukku vaadates ei ole aga meie täna need, kes seda esmakordselt teevad. Igal ajastul on püütud vastavalt toonastele võimalustele olla heaks panustajaks just noorsoovaldkonnas.

Sellest lähtuvalt oli meil mõte tuua laste ja noorteni midagi eriti ägedat. Ühest küljest on see tänulik kummardus minevikus panustanutele ja teisalt julge eelvaade tulevikku, mis tuletab meelde, et lapsed ei saa olla kunagi meie tulevik, kui nad ei ole meie olevik.

Kui noortele mõeldud Fusion muusikaprogramm stardib juba jaanuarist, siis Ilmar Tomuski kirjutatud raamat saab trükiküpseks mai kuus. Oleme väga tänulikud Ilmar Tomuskile ja Tammerraamatule, et selline ühistöö võimalikuks saab.

Kirjaniku kokkuvõte kõlab alljärgnevalt: „„Karmeli lapsed“ on pühendatud Karmeli koguduse 130. sünnipäevale, kuid see pole ajaloo- ega mälestusraamat. Loo peategelased on lapsed, kes küsivad küsimusi, mida ilmselt täiskasvanudki tahaksid küsida. Ning kui suured inimesed ei oska vastata, siis tuleb küsida Jumalalt endalt. Raamat on mõeldud ennekõike Karmeli koguduse lastele, nende vanematele ja sõpradele, kuid see sobib lugemiseks ka kõikidele teistele, kes on siiani arvanud, et elu koguduses peab ilmtingimata olema igav ja tõsine.“

Kui kontserdid ja koogisöömised on sagedaseks osaks sünnipäevade tähistamisel, siis teatrifestivalid mitte. Kuidas sündis jaanuaris toimuva festivali Fons Fest idee? Ning kas need viis etendust tulid n-ö iseenesest kätte või oli palju otsimist?

Fons Festi mõtted on vaikselt „küpsenud“ tegelikult juba mõned aastad, aga päris tervikuks vormusid need käesoleva aasta alguses. Peegeldasime esmalt n-ö tööfaile koguduse meeskonnas ja teatriinimestega ning toredas ühistöös on see kuude pikkune planeerimine vormunud just selliseks „allika festivaliks“, mida ladina keeles *fons fest* tähendab.

Olen äärmiselt tänulik, et lisaks koguduse tiimile on andnud hindamatu panuse Urmas Lennuk ja Helen Solovjev Rakvere Teatrist. Mulle väga meeldib, kuidas Urmas Lennuk võttis kokku festivali idee: „Fons Fest on kaunis võimalus ehitada sildu inimeste mõtete, tunnete, teatri ja religiooni vahel. Läbi ajaloo on inimesed otsinud elu mõtet ja enda identiteeti erinevatest nähtustest, millest vanimad on kindlasti religioon ja teater. Fons Fest on väga hea võimalus enda sisemist mina ja maailmatunnetust tänases keerulises ajas veelgi laiendada, sest iga uus kogemus, mis viib meid lähemale teineteise mõistmisele, muudab meid ainult rikkamaks.“

Teatrifestival Fons Fest

Festival algab 16. jaanuaril Rakvere Teatrikohvikus intrigeeriva vestlusõhtuga „Ära plära!“.

Selle kohta, miks on nii keeruline üksteist kuulda ja kuidas õppida mõistetavamat eneseväljendust, avaldavad oma mõtteid Rakvere Teatri loominguline juht Peeter Raudsepp, EELK peapiiskop Urmas Viilma ja Kõrgema Usuteadusliku Seminari rektor Einike Pilli.

Veebruarist juunini on Rakveres Karmeli koguduse hoones iga kuu üks etendus: „Oh Jumal“ (lav Algis Astmäe, Tartu Linnateater), „Teekond Jumalasse“ (lav Jaan Tooming), „Iraani konverents“ (lav Lembit Peterson, Theatrum), „Tüli“ (lav Urmas Lennuk, Sõmeru näitetrupp), „Oscar ja Roosamamma“ (lav Üllar Saaremäe, teater Sagittario).

Etendustele järgnevad kohvikustiilis vestlusõhtud, kus arutletakse laval esile kerkinud teemadel. Vestlema on lubanud tulla muuhulgas psühholoog ja pereterapeut Karmen Maikalu, religioonipsühholoog Tõnu Lehtsaar, ajakirjanikud Joonas Hellerma, Hannes Hermaküla ja Bianca Mikovitš jt.

UKSEKESKUS
Spetsiaalselt põhjamaade jaoks valmistatud
KVALITEETSED NORDIC SEERIA VÄLISUKSED

KÕIK HINNAD KOOS LENGIDEGA!
• Sileuksed 7-12x21 al 90.-
• Profiiluksed al 100.-
• Puidust profiiluksed al 100.-
• Massiivsed profiiluksed al 190.-
• Välisuksed 8-10x21 al 350.-
• Korteri välisuksed al 190.-
• Laudisega uksed al 190.-
• EI30 tuletõkkeuksed al 290.-
• Spoonuksed al 230.-
VÄRVIMINE PEITSIMINE LAKKIMINE
OÜ UKSEKESKUS
RAKVERE, Narva tn 38B
uksekeskus@uksekeskus.ee
Tel 5373 6931, 510 9092
ravextrans@hot.ee
www.uksekeskus.ee

LÜHINUMBER 1242
DUO DUO TAKSO
TAKSOBUSS 8 KOHTA JA KAUBATAKSO
Püsiklientidele hinnasoodustus 10%
TEL 322 4238 506 3100

TEHNOÜLEVAATUSKESKUS.EE

Oleme sõltumatud ja orienteeritud inimestele parimate lahenduste pakkumistele.
AL Medicam OÜ
ROELA APTEEK AVATUD
Apteek hakkab lahti olema
E-R 10-18
L 10-15
Aadress Tartu mnt 9,
Roela Grossi TOIDUKAUBAD kaupluses
Kontakt: roelaapteek@gmail.com | 5590 0537

Töötukassa spetsialistid külastasid OG Elektra logistikakeskust

Hiljuti käisid töötukassa esindajad ekskursioonil AS OG Elektra uuenenud logistikakeskuses Lepnal, et saada parem ettekujutus sealse laotöö olemusest ning tänu sellele tööotsijatele paremini tööpakkumisi vahendada.

Liisi Kanna

Töötukassa töötajad OG Elektrat külastamas. Foto: Silja Part

AS OG Elektra personalijuht Piret Ruusoja rääkis, et töötukassa spetsialistid olid juba varasemalt ettevõtte laotöö võimalustega tutvumise vastu huvi tundnud ning tänavu sügisel tekkis logistikakeskuses ka tööjõuga probleem – nii saigi külaskäik kokku lepitud. „See oli kahepoolne huvi. Kui töötukassa töötajad on ise meil külas käinud ja näinud, kuidas täpselt töö logistikakeskuses toimub, siis oskavad nad ka tööotsijale täpsemalt rääkida, milles töö seisneb ja kuidas logistikakeskuses töökorraldus välja näeb," selgitas Ruusoja.

Lääne Virumaa osakonna tööandjate konsultant Anu Tooming märkis, et töötukassa jaoks on väga oluline tunda oma piirkonna tööandjaid ja toetada sobivate töötajate leidmisega. „Külastuse eesmärgiks oli tutvuda kaasaegse paberivaba logistikakeskusega ja laos töötamise võimalustega, et meie nõustajad saaksid paremini vahendada tööpakkumisi tööotsijatele. Olime kuulnud, et OG Elektra logistikakeskus on täiesti digitaalne, aga ei osanud hästi ette kujutada, kuidas see töötab," tõdes Tooming.

Ta nentis, et keskust külastades jäi väga positiivne mulje innovaatilisest tööandjast, kus kõik tööülesanded ja toimingud olid täpselt paika pandud, et kogu logistika toimiks. „Juhataja Veiko andis meile nii põhjaliku ülevaate tööprotsessidest. Väga huvitav oli näha, kuidas tõstukid liikusid mööda vahekäike ja komplekteerijad võtsid kiiresti ja osavalt kõik vajalikud kaubad," jagas Tooming muljeid.

„Samuti oli hea oma silmaga näha töötingimusi, tehnoloogiat ning aru saada, millise kompetentsiga inimesed töötavad laos," jätkas tööandjate konsultant, lisades, et külastus oli osalistele igati vajalik, sest nii tekib töötukassa nõustajatel ettekujutus laotööst ja nad oskavad seda ka tööotsijatele selgitada.

Tooming nentis, et töötukassa nõustajad külastavad võimalusel meelsasti tööandjaid. „Tavaliselt kohtuvad tööandjatega töötukassa tööandjate konsultandid, et mõista paremini tööandjate vajadusi ja ootuseid töötukassale. Tööandjaid toetame töötukassa teenustega, et leida uusi töötajaid, aga ka hoida olemasolevaid," selgitas ta.

OG Elektral on sõlmitud töötukassaga ka koostöö kokkulepe. „Nemad toetavad meid vabade töökohtade täitmisel ning meie kasutame näiteks nende poolt pakutavaid proovipäeva ja tööpraktika võimalusi," rääkis personalijuht Piret Ruusoja. „Käisime ise septembris töötukassas külas, kui nemad tutvustasid meile pakutavaid toetusi ja võimalusi," lisas ta.

Ruusoja nentis, et valdavalt kasutab ettevõte tööjõu otsingul töötukassa portaali töökuulutuste vahendamiseks, kuid aeg-ajalt pöördutakse ka konkreetse sooviga. „Näiteks uue kaupluse avamise puhul oleme palunud, et tehtaks töötajate leidmiseks n-ö sihtotsing konkreetses piirkonnas. Või kui on probleemne ametikoht, mida me ei suuda täita, siis palume samuti abi. Näiteks sügisel pöördusimegi logistikakeskuse komplekteerija ametikoha tõttu," selgitas personalijuht tööjõu otsingute võimalusi.

ARVUSTUS

Friigifilm veidrusejanustele ehk

Režissöör Rainer Sarneti uus film „Nähtamatu võitlus“ ei ole sedalaadi linateos, mis läheks massidele peale, kuid külmaks jätta ei tohiks see küll kedagi.

Margit Adorf

See on sedalaadi film, mis võib tõusta kohalikuks kultusteoseks, koguda enda ümber hulga fanaatilisi fänne ja ülejäänud rahvas on justkui „pimedusega löödud“ ehk ei taipa, mis selle rabeda rapsimise juures küll nii super lahedat on, et filmi korduvalt vaadata ja ülistada.

Mina kuulun nende „pimedusega löödute“ hulka ehk mulle see film küll kuidagi korda ei läinud. Samas, käisin seda vaatamas koos ühe fotograafist sõbraga ja tema oli vaimustuses. Hiljem arutades jõudsime ühisele arvamusele ühes – vähemasti Black Sabbathi muusika oli hea. Lisaks nõustusin tema arvamusega, et ilmselt on see rohkem „meestefilm“, mille puhul mina naisena mingeid allhoovusi ja erutusesärinat ei hakkagi iial tundma. Ometi ma tean ka mitmeid naisi, kes filmi kiidavad, aga eks mullegi meeldivad osad „meestefilmid“ märuližanrist.

Sarneti „Nähtamatu võitlus“ ei ole kindlasti märul. Ma ütleks, et see on B-kategooria paroodia A- ja C-kategooria filmidest, pohmakakokteil hapukurgivedelikust ja ananassimahlast, serveerituna ülekullatud servaga mõlkis plekk-kruusist. Juba veidi ajast maha jääma hakkav klišeeliku *vintage*-maiguga kopitusehõnguline kokteil. Aga see on serveerija lemmikjook ning kahtlemata tema arvab, et sellel on kindlasti tervendav toime ning valmistatud on see suurima armastuse ja kirega. „Nähtamatu võitlus“ on kiiksuga komöödia, mis mulle ehk isegi meeldiks, kui see poleks nii labaselt üle võlli keeratud, tudengifilmilikult kohmakas.

Kui see oleks kellegi esimene katsetus kinolinal, mõne filmitudengi lõputöö, siis hindaksin minagi filmi kõrgemalt, kuid Sarnet on juba kogenud tegija ja mulle jääb tema selline koomuskiväänamine mõistetamatuks. Käsitööna võttes on film väga hästi teostatud, kiita tuleb suurepärast operaatoritööd (Mart Taniel), kunstnikku (Jaagup Roomet), *casting*'ut massistseenides (Liina Prii) jpm. Tehnilise teostuse poole pealt on film kindlasti viimseni lihvitud ja detailideni läbi mõeldud. Kindlasti on filmi tegijad võtteplatsil palju lustida saanud, see ei ole mingi sünge ja masendav teos, vaid pigem hoogne klounimängimine. Kõige selle kohal ripub aga „Aga...“

Filmi taotluslik ülevindi keeramine võõrandavate stseenidega, rõhutatult karikatuursed tegelased, teatraalsed tantsunumbrid hakkavad oma lokkavas lopsakuses ja rohmakuses täispika filmi puhul ajapikku vastu. Nagu sööksid mingit lääget poolkallerdunud lima, mis nagu kohati isegi on hea maitsega, aga kokkuvõttes on liiga rõve ja ajab oksele. Selline on minu emotsioon. Jällegi tuleb mängu „Aga..“.

See ei tähenda, et kõigil peaks olema samasugune reaktsioon, kuna maailmas on paljugi niisuguseid asju, mis mulle ei meeldi, aga kellegi teise jaoks on tegemist ülimusliku kultuurilise katarsisega, olgu selleks siis punk-muusika, paaniflööt või kitsejuust peediga, karaokebaarid ooperilauludega või *surströmming*.

Kuidas enne kinoskäiku aimu saada, kas sulle see film võiks meeldida? Oma tutvusringkonna pealt olen tähele pannud trendi, et kellele ei meeldinud „Savusanna sõsarad“, sellele „Nähtamatu võitlus“ on vägagi mokkamööda. Samas ei tähenda see seda, et kui sõsarate film meeldis, siis *kung-fu* mungad kindlasti ei meeldi, aga vastupidi on küll kindel laks – kui saunafilm üldse ei istunud, mine vaata „Nähtamatut võitlust“ ja saad tagasi oma usu eesti filmikunsti.

Filmi tegevustik toimub sügaval

Rakvere Linnaorkester annab traditsioonilise jõulukontserdi

Rakvere Linnaorkester jätkab traditsiooni ning ootab puhkpillimuusika armastajaid teisel jõulupühal kontserdile. 26. detsembril kell 16.00 Rakvere Kolmainu kirikus algav kontsert on orkestri esimene kaalukam etteaste uue dirigendi, Rakvere muusikakooli värske direktori Mart Ausi juhatamisel.

Dirigendi sõnul saab kontsert olema kantud pühalik-helgest meeleolust. „Esitusele tulevas kavas leidub kõigile tuttavaid jõulupalasid, kuid kõlab ka värskemaid, puhkpilliorkestritele kirjutatud haaravaid originaalteoseid,“ lubab Mart Aus.

Pillihelide kõrval saab jõulukontserdil kuulata ka vokaalmuusikat: Kadri Mark, kes seni tuntud rohkem rokklauljana (Cudefect), esitab duetis saksofonist Kristlin Amoriga igihalja pärli romantismiajastust, Rakvere muusikakooli laulustuudio õpilane Teele Lehtpuu toob publikuni kauni jõulupala ja jõulumeeleollu sobivat ansamblilaulu pakub Rakvere muusikakooli vilistlaste ansambel Viva la Vilistlased Kelli Pärnaste juhatusel.

Kuulutaja

k *kung-fu* mungad ajudeemonite küüsis

nõukaajas, 1974–75 aastal. Peategelane Rafael (Ursel Tilk) on ajateenija Nõukogude armees. Ühtäkki ilmuvad öise sõjaväelinnaku rahu häirima *kung-fu* ninjad, kes panevad maki pealt käima Black Sabbathi loo „The Wizard“ ja asuvad soldateid segi peksma. Rafael on teiste seas täiesti pahviks löödud, *kung-fu* ninjad jätavad tema puutumata ja oma viimases hingekorinas ütleb kindral reamehele, et jumalal on temaga teistsugused plaanid.

Järgmisena näeme kunstnahka riietunud Rafaeli oma kodus Black Sabbathit kuulamas ja tema täiesti üle võlli anekdootlikuks riietatud/lavastatud ema (Maria Avdjuško) kutsub oma täisealist pojakest praetud leiba sööma. Edasi järgneb üks veiderdav stseen teisele, Rafael kohtab lillelises kleidis punasuulist Ritat (Ester Kuntu), kellega neil kohe omavahel ürgne tõmme tekib. Rafael püüab kõva mees olla, kuid saab Rita peigmehe käest haledalt tappa. *Kung-fu* ei ole noormehel veel käpas.

Edasi viivad punase Zaporožetsiga sihitult ringisõitva Rafeli eksirännakud ta kloostrisse, kust mungad teda klouniks nimetades ära ajavad, kuid kõigest hoolimata ja ühe mõnevõrra imelise vahejuhtumi tagajärjel lubab kloostri peamunk (Indrek Sammul) noorukil kloostrisse jääda, kus õhku täis puhutud noor kukk peab õppima alandlikkust ja muidugi ka *kung-fu*'d.

Sarneti filmi peamiseks sõnumiks on ju täiesti õige mõte, mis võiks kohale jõuda igale inimesele tema elu jooksul – tõeline võitlus toimub igaühe enda sees ja see ongi see „nähtamatu võitlus“, millest ka film jutustab, läbi erinevate lühianekdootide, mõistujuttude ja sümbolite. Küsimus on vaid selles, kuidas vaatajale loo jutustamise stiil peale läheb. Kui meeldib, siis väga, kui ei, siis pole ka vaja pikemalt selle üle pead vaevama jääda. „Nähtamatu võitlus“ on üks paras tsirkus, aga igal juhul võib küll seda öelda, et õigeusku või kristlust siin ei pilata ja sobib jõulukuul kinos ära vaadata küll. See on vaga film, kuigi väga ülemukitud.

KUHU MINNA

Rakvere Teater

E **18.12** kell 11 „Kessu ja Tripp“ s/m, lav. Eili Neuhaus
E **18.12** kell 15 „Kessu ja Tripp“ s/m, lav. Eili Neuhaus
T **19.12** kell 11 „Kessu ja Tripp“ s/m, lav. Eili Neuhaus
K **20.12** kell 19 „Hääl minu sees“ v/m, lav. Mait Joorits
N **21. 12** kell 19 „Nipernaaditalv“ v/m, lav. Urmas Lennuk

Kuulutaja toimetus viibib kollektiivsel talvepuhkusel 27.12-03.01. Viimane leht enne puhkust ilmub 22.12 ja esimene leht uuel aastal 12.01.

OG Elektra AS Tobia küla, Rakvere vald
www.grossitoidukaubad.ee

Grossi TOIDUKAUBAD

TEENINDAJA TEENIB KUUS kuni 1300 €!

✓Pakume vaheldusrikast tööd
✓kindlat sissetulekut ja boonussüsteemi
✓tööalast väljaõpet ✓vahetustega tööd.

VÕTAME TÖÖLE: TEENINDAJAID

HALJALA
Tööle asumise aeg: koheselt
Töökoht asub: Võsu mnt 5, Haljala, Lääne-Virumaa
Lisainfo telefonil: **+372 5328 5541**

VINNI
Tööle asumise aeg: koheselt
Töökoht asub: Sõpruse 5, Vinni, L-Virumaa
Lisainfo telefonil: **+372 5911 6474**

VILJANDI
Tööle asumise aeg: koheselt
Töökoht asub: Jakobsoni 2, Viljandi, Viljandimaa
Lisainfo telefonil: **+372 516 0639**

TARTU
Tööle asumise aeg: koheselt
Töökoht asub: Soola 7, Tartu
Lisainfo telefonil: **+372 5650 8232**

TARTU RAADI
Tööle asumise aeg: koheselt
Töökoht asub: Keskuse tee 2, Tartumaa
Lisainfo telefonil: **+372 5650 8232**

KOHILA
Tööle asumise aeg: koheselt
Töökoht asub: Viljandi mnt 3a, Kohila, Raplamaa
Lisainfo telefonil: **+372 5304 4070**

TEENINDAJA-KAUBAVASTUVÕTJA

KOERU
Tööle asumise aeg: koheselt
Töökoht asub: Paide tee 2, Koeru, Järvamaa
Lisainfo telefonil: **+372 516 0639**

Saada oma CV: cv@ogelektra.ee või täida töökoha taotlusankeet kaupluses *(küsi teenindajalt).*

PAKUN TÖÖD

• Pakume tööd **taksojuhile**. Tel 5192 0899

• Tööd saab kohusetundlik **kojamees/heakorratöötaja**. Vajalik B-kategooria juhtimisõigus. Info tel 5360 0003

• Põllumajandusettevõte Vinnis pakub tööd keevitamise oskusega **farmi lukksepale**. Huvi korral võta palun meiega ühendust. Tel 5306 2106 või eigo@vinimex.ee

• Pakkuda tööd Haljalas **farmikarjakule**. Elamispinna võimalus. Tel 511 3486

• OÜ Kaarli Farm võtab tööle farmi **söötja- traktoristi**. Info telefoni 526 6156

• Influence OÜ otsib oma meeskonda eelneva töökogemusega **forvarderi operaatorit**. Töö enamjaolt Ida- ja Lääne-Virumaa, Jõgevamaa, töö aastaringselt. Masinaks KOMATSU 840TX. Vajadusel pakume majutust ja tööautot. Tel 5809 1560 või 5393 5542, influenceou@gmail.com

Jaanuari kuus
Kadrinas avatavasse kohvikusse
vajatakse TEENINDAJAT.

Info tel 524 3577

Ootame meie Ojaküla tehasega liituma

PUIDUTÖÖSTUSE TÖÖTAJAID

PAKUME
- Stabiilset tööd
- töökoha väljaõpet
- tasuta transporti Rakverest, Kundast, Viru-Nigulast
- Stebby sporditoetust ja meeskonnaüritusi
- sooja toitu

OOTAME:
- korrektsust, täpsust ning meeskonnatööd
- valmidust füüsiliseks tööks

TÖÖ:
- tootmisseadmetega
- puitmaterjali pakkimine, freesimine ja teritamine
- Ojakülas, Viru-Nigula vallas, Lääne-Virumaal
- E-R kahes vahetuses 6.00-14.30 ja 14.30-23.00

KANDIDEERIMINE
Kuni 29.12.2023
CV-Keskuse tööportaalis:
www.cvkeskus.ee
Palmako kodulehel:
www.palmako.com/est/toolesoovija-ankeet

AS Palmako on Lemeks Gruppi kuuluv rahvusvaheline puidutööstus, mis toodab aiamaju, mänguväljakuid, aiapiirdeid, immutatud aiaposte, liimpuittooteid ning küttegraanuleid. Meie tehastes ja kontorites Tartumaal, Lääne-Virumaal ning Põltsamaal töötab üle 330 inimese, ettevõtte toodangust 97% eksporditakse.
www.palmako.com

LISAINFO
+372 517 0685
personal@palmako.ee

Sõbralik koostöö kliendiga ja kvaliteetne teenus!
Tel 53 451 061, e-mail: info@autosoit.ee, www.autosoit.ee

RAKVERES B-kat klassiõpe 14.02
B-kat e-õpe 19.12 ja 21.12
B-kat vene keeles 18.12 ja 08.01
A, A1, A2, AM, BE, C, CE, D koolitusega võib alustada igal ajal Rakveres ja Jõhvi
Esmaabi koolitus 22.12 ja 05.01
vene keeles 02.02
Kõiki kategooriad saab õppida ka VENE KEELES!

OÜ Autosõit
Ohutu sõidu kool
Lõppastme koolitus IGA NÄDAL!

RAKVERE AUTOKOOL
Rakvere, Võidu 27. Info ja registreerimine tel. 5152340 või tarmo@e-autokool.ee
www.e-autokool.ee

- Veoauto- ja bussijuhi (140h) kiirendatud ametikoolitus algab 11.01.2024 kell 10.00
- Veoauto- ja bussijuhi (35h) täienduskoolitus algab 6.01.2025 kell 10.00
- C- ja CE-kategooria koolitus algab 05.02.2023 kell 18.00
- T-kategooria (traktor) koolitus algab 17.01.2024 kell 18.00
- D-kategooria (buss) koolitus (e-õpe) algab 17.01.2024 kell 18.00

Grossi TOIDUKAUBAD

Võtame oma meeskonda tööle
KÜLMATEHNIKU

PÕHILISED TÖÖÜLESANDED ON:
- Külmutusseadmete remont ja hooldus
- Tehniliste küsimuste lahendamine
- Reageerimine väljakutsetele

OOTUSED KANDIDAADILE:
- Varasem külmutusseadmetega töötamise kogemus
- Vähemalt B-kategooria juhiluba
- Eesti keele oskus
- Kasuks tuleb vene keele oskus

SIND OOTAB MEIE JUURES:
- Kindel ja konkurentsivõimeline töötasu
- Kaasaegsed töötingimused
- Stabiilne töö aastaringselt
- Väljaõpe töö käigus
- Ametiauto
- Võimalus kasutada täisvarustuses jõusaali

Töökoht: Tobia küla, Rakvere vald
Lisainfo: +372 505 2966

Kandideerimiseks saada oma CV aadressile CV@OGELEKTRA.EE

Grossi TOIDUKAUBAD

OG ELEKTRA TOOTMINE AS
võtab oma meeskonda tööle

TOIDUTEHNOLOOG-KVALITEEDIJUHT

SINU PÕHILISED TÖÖÜLESANDED ON:
- Tehnoloogiliste protsesside väljatöötamine ja juhtimine
- Tootmisprotsesside jälgimine ja valmistoodangu kvaliteedikontroll
- Uute toodete väljatöötamine ja juurutamine
- Tehnoloogilise dokumentatsiooni koostamine

OLED SOBIV MEESKONNALIIGE KUI:
- Sul on erialane haridus
- Oled hea planeerimis- ja algatusvõimega
- Sul on väga hea arvutikasutusoskus
- Oled tulemustele orienteeritud, positiivne ja järjekindel

SIND OOTAB MEIE JUURES:
- Kindel ja konkurentsivõimeline töötasu
- Kaasaegsed töötingimused
- Võimalus kasutada täisvarustuses jõusaali

TÖÖAEG: E-R
TÖÖKOHT ASUB: Tobia küla, Rakvere vald, Lääne-Virumaa
Lisainfo: +372 5304 4131

Saada oma CV aadressil cv@ogelektra.ee
Võtame ühendust vaid sobivate kandidaatidega!
www.grossitoidukaubad.ee

Grossi TOIDUKAUBAD

Võtame oma meeskonda tööle osalise ja täistööajaga
AUTOJUHT-EKSPEDIITOREID

SINU PÕHILISED TÖÖÜLESANDED ON:
- kaubavedu Eesti piires
- kaupade peale- ja mahalaadimine

OLED SOBIV MEESKONNALIIGE KUI:
- omad CE- kat autojuhiluba
- oled füüsiliselt vastupidav ja hea pingetaluvusega
- oled kohusetundlik, aus ja korrektne

SIND OOTAB MEIE JUURES:
- stabiiline töösuhe pidevalt arenevas ettevõttes
- täistööajaga töötasu alates 1800 eurot brutos
- tööalane väljaõpe
- kaasaegsed töötingimused ja töövahendid
- võimalus kasutada täisvarustuses jõusaali koos saunaga

Töökoht: Tobia küla, Rakvere vald
Lisainfo: +372 5750 3066

Kandideerimiseks saada oma CV aadressile CV@OGELEKTRA.EE
või kandideeri läbi cv keskuse.

Grossi TOIDUKAUBAD

Seoses töömahu suurenemisega
võtame oma meeskonda tööle
ostu-müügijuhi
ASSISTENDI

SINU PÕHILISED TÖÖÜLESANDED ON:
- tellimuste edastamine
- laoseisu jälgimine
- andmete sisestamine ning analüüs ja kokkuvõtete tegemine

OLED SOBIV MEESKONNALIIGE KUI:
- oled positiivne, hea suhtlemisoskuse ja organiseerimisvõimega
- valdad inglise keelt vähemalt tasemel B2 ja kasuks tuleb vene keele oskus
- hea arvutikasutusoskus
- tunned end Excelis nagu kala vees
- oled orienteeritud meeskonna tööle

SIND OOTAB MEIE JUURES:
- kokkuhoidva ja professionaalse meeskonna tugi sisseelamisel
- huvitav töö pidevalt arenevas ettevõttes
- kindel sissetulek
- kaasaegsed töötingimused
- tasuta transport Rakvere-Tobia-Rakvere
- võimalus kasutada täisvarustuses jõusaali koos saunaga

Töökoht: Tobia küla, Rakvere vald
Lisainfo: +372 5855 9598

Kandideerimiseks saada oma CV aadressile CV@OGELEKTRA.EE või kandideeri läbi cv keskuse.
Võtame ühendust vaid sobivate kandidaatidega!

Grossi TOIDUKAUBAD

Tähelepanu! Vastavalt turusituatsioonile võivad hinnad veel alaneda!

PAKKUMISED 15.12.2023 - 4.01.2024

NÄDALAPAKKUMINE 15.- 21.detsember

Sea välisfilee, 1 kg*
~~6.88~~ **6.18**
* Tootel on müügipiirang 5 kg ühe ostu kohta

Keedusink kanalihast
(viilutatud) 110 g
~~0.98~~ **0.78**
7.09 €/kg

Kodune ahjusink Rakvere
~1 kg
Maag Eesti
~~10.98~~ **9.38**

Verivorstid Fitlap
(kanalihaga)
210 g
Nõo
~~1.98~~ **1.58**
7.52 €/kg
A+ A

Viini šnitsel Rannarootsi
(seavälisfileest)
400 g
~~4.48~~ **3.68**
9.20 €/kg

Doktorivorsti kuubikud Maks & Moorits
(suitsutatud) 250 g
Atria
~~1.58~~ **1.28**
5.12 €/kg

Kartulipüree Mamma
(juustu ja suitsupeekonikattega)
300 g
Saarioinen
~~3.68~~ **3.14**
10.47 €/kg

Suitsuforellipallid Heimon
220 g
~~3.18~~ **2.48**
11.27 €/kg
A+

Praetud räimed marinaadis
430 g / 2 sorti
Viru Rand
~~3.38~~ **2.58**
6.00 €/kg

Suitsukanavõie Karni
190 g
Arke
~~1.88~~ **1.38**
7.26 €/kg

Dipikaste Dipp-Tops Tere
(küüslaugu-juustu)19,5%
200 g
HEA HIND **1.28**
6.40 €/kg

Küpsetusmargariin EveSol
72%, 500 g
~~2.48~~ **1.98**
3.96 €/kg

Juust Atleet Kuldne
30% (viilutatud)
150 g
Valio
~~1.98~~ **1.28**
8.53 €/kg

Juustu valik Bresto
600 g
E-Piim
~~5.98~~ **4.98**
8.30 €/kg

Sulajuustutoode Rambyno
(suitsutatud) 45%
250 g
2 sorti
~~1.74~~ **1.28**
5.12 €/kg

Jogurt Farmi
(murakatega)
1 kg
~~2.38~~ **2.14**
A+ A

Jogurtijook Actimel
(maasika-mustika)
12 x 100 g
~~5.58~~ **4.58**
3.82 €/kg
A+

Kreeka jogurt Aasa
150 g / 2 sorti
~~0.94~~ **0.78**
5.20 €/kg
A+ A

Jäätis Magnum
al 297 g / 3 sorti
~~5.98~~ **4.44**
al 14.28 €/kg
PAKKUMINE KEHTIB KUNI 18.01.24

Šokolaadikompvekid
(kaalukompvekid)
1 kg
3 sorti
HEA HIND **9.98**

Piimašokolaadidražeed Casali
(alkoholitäidisega)
100 g
HEA HIND **1.58**
15.80 €/kg

Toffee kompvekid Kuldne Liilia
(glasuuris)
150 g
~~1.44~~ **1.14**
7.60 €/kg

Hiina maapähkel
250 g
Germund
~~1.28~~ **0.98**
3.92 €/kg

Metsapähkel
200 g
Germund
~~2.98~~ **2.48**
12.40 €/kg
A+ A

India pähkel
(röstitud ja soolatud)
150g
Germund
~~3.18~~ **2.48**
16.53 €/kg

Eksklusiivne segu Premium
300 g
Germund
~~5.68~~ **4.48**
14.93 €/kg
A+

Maapähkel Mogyi
(röstitud, koorimata)
400 g
~~3.78~~ **2.98**
7.45 €/kg
A+ A

Mais Mexicorn Mogyi
(barbeque maitsega)
55 g
~~0.58~~ **0.48**
8.73 €/kg

Kreeker Tuc Mini
(sibula ja hapukoore)
100 g
HEA HIND **1.18**
11.80 €/kg

Näkileivad Finn Crisp
Caraway (köömnemaitselised)
200 g
HEA HIND **1.84**
9.20 €/kg

Kiirnuudlid Maggy
59,2 g
3 sorti
PAKKUMINE KEHTIB KUNI 4.01.24
~~0.88~~ **0.54**
9.12 €/kg
A+ A

Makaronid Panzani
500 g
3 sorti
~~2.08~~ **1.68**
3.36 €/kg
A+ A

Magus mais Bonduelle
340 g
~~2.08~~ **1.48**
4.35 €/kg

Praekapsas
(porgandiga)
900 g
Salvest
~~3.14~~ **2.64**
2.93 €/kg

Maitselt mahe kurk
675 g / 360 g
Salvest
~~2.54~~ **1.88**
2.79 €/kg

Roheline hernes
690 g
Salvest
~~1.98~~ **1.48**
2.14 €/kg

Herned Bonduelle
400 g
~~1.78~~ **1.54**
3.85 €/kg

Marjatee Põhjala Teetalu
al 20 g (10 tk/pk)
2 sorti
HEA HIND **4.48**
al 179.20 €/kg
A+ A

Kohv Tchibo Exclusive
(keskmine röst)
500 g
HEA HIND **4.48**
8.96 €/kg
A+ A

Kohvioad Tchibo Exclusive
(keskmine röst)
1 kg
HEA HIND **9.98**

Looduslik mineraalvesi Borjomi
(karboniseeritud)
1 l
~~2.28~~ **1.88**
+ 0.10

Pohlasalat
310 g
Salvest
~~2.88~~ **2.24**
7.23 €/kg
A+ A

Kõrvitsasalat
560 g / 315 g
Salvest
~~2.18~~ **1.54**
2.75 €/kg

Tomatimahl Heinz
290 ml
~~1.34~~ **0.94**
3.24 €/l
+ 0.10

Karastusjook Coca-Cola
0,5 l
3 sorti
~~1.08~~ **0.84**
1.68 €/l
+ 0.10

Toonik Fentimans
0,5 l
2 sorti
~~3.38~~ **2.68**
5.36 €/l
+ 0.10

Alkoholivaba Aperitiiv
Corsaro
1 l
~~13.98~~ **10.48**
A+

Õlu Estrella Damm
4,6%, 0,5 l
Tähelepanu! Tegemist on alkoholiga. Alkohol võib kahjustada Teie tervist.

Aromat. puuviljavein Kirsi Hõõgvein
10,5%, 0,75 l
Tähelepanu! Tegemist on alkoholiga. Alkohol võib kahjustada Teie tervist.

KGT poolvahuvein Maschio
Pinot Rosa Frizzante
11%, 0,75 l
Tähelepanu! Tegemist on alkoholiga. Alkohol võib kahjustada Teie tervist.

Grossi TOIDUKAUBAD

Vaata lisaks pakkumisi ja infot kaupluste kohta: www.grossitoidukaubad.ee

PAKKUMISED 15.12.2023 - 4.01.2024

Vahuvein Maschio
Spumante Rose Extra Dry
11,5%, 0,75 l
Tähelepanu! Tegemist on alkoholiga. Alkohol võib kahjustada Teie tervist.
A+ A

KTG vein B&G
al 12,5%, 0,75 l
2 sorti
Tähelepanu! Tegemist on alkoholiga. Alkohol võib kahjustada Teie tervist.
A+ A
PAKKUMINE KEHTIB KUNI 4.01.24

Brändi J.P.Chenet XO
36%, 0,7 l
Tähelepanu! Tegemist on alkoholiga. Alkohol võib kahjustada Teie tervist.
A+

Liköör Vana Tallinn
40%, 0,2 l
Liviko
Tähelepanu! Tegemist on alkoholiga. Alkohol võib kahjustada Teie tervist.

Viin Zubrowka Biala
40%, 0,5 l
Tähelepanu! Tegemist on alkoholiga. Alkohol võib kahjustada Teie tervist.

Konjak Remy Martin V.S.O.P.
40%, 0,5 l
Tähelepanu! Tegemist on alkoholiga. Alkohol võib kahjustada Teie tervist.
A+ A

Viski Scottish Leader
40%, 0,35 l
Tähelepanu! Tegemist on alkoholiga. Alkohol võib kahjustada Teie tervist.

Gin Hendrick`s
41,4%, 0,7 l
Tähelepanu! Tegemist on alkoholiga. Alkohol võib kahjustada Teie tervist.
A+

Suuvesi Listerine
Coolmint
500 ml
~~5.58~~ **4.38** 8.76 €/l
PAKKUMINE KEHTIB KUNI 4.01.24

Suuvesi Listerine
Freshburst
250 ml
~~3.48~~ **2.38** 9.52 €/l
PAKKUMINE KEHTIB KUNI 4.01.24

Pesukaitse Libresse
Long Extra Protect
42 tk
~~4.08~~ **2.58** 0.06 €/tk
PAKKUMINE KEHTIB KUNI 4.01.24

Juuksevaht Nivea
Hair Care Styling
(kohevust andev)
150 ml
~~5.78~~ **3.98** 26.53 €/l
PAKKUMINE KEHTIB KUNI 4.01.24

Meeste dušigeel Palmolive
250 ml
2 sorti
~~3.48~~ **1.98** 7.92 €/l

Šampoon Nivea
250 ml
2 sorti
PAKKUMINE KEHTIB KUNI 4.01.24
~~3.98~~ **2.88** 11.52 €/l
~~3.78~~ **2.98** 11.92 €/l

Kinkekomplekt Syoss Keratin
(šampoon 440 ml + palsam 440 ml)
~~11.98~~ **7.88**

Kinkekomplekt L´Oreal Men Expert
Hydra Energetic
(niisutav näokreem+ näopuhastusvaht)
PAKKUMINE KEHTIB KUNI 4.01.24
~~17.98~~ **12.98**

Kinkekomplekt Maybelline Sky High
(ripsmetušš+ mitsellaarvesi)
PAKKUMINE KEHTIB KUNI 4.01.24
~~19.98~~ **14.58**

Kinkekomplekt Garnier Vitamin C
(seerum päevaks + seerum ööseks)
~~28.98~~ **19.98**
PAKKUMINE KEHTIB KUNI 4.01.24

Kinkekomplekt L´Oreal Volume Million Lashes
(ripsmetušš+ mitsellaarvesi)
~~19.98~~ **14.98**
PAKKUMINE KEHTIB KUNI 4.01.24

Nõudepesumasina tabletid Finish
Power Lemon
65 tk / 1040 g
~~32.88~~ **17.98** 0.28 €/tk
A+ Y

Üldpuhastusvahend Ajax
Floral Fiesta, 1 l
2 sorti
~~3.08~~ **1.98**

Puhastuskreem Cif
Lemon
540 ml
~~3.18~~ **1.98** 3.67 €/l
PAKKUMINE KEHTIB KUNI 4.01.24

Torude puhastusvahend Mr.Muscle
1 l
~~4.18~~ **3.48**
PAKKUMINE KEHTIB KUNI 4.01.24

Majapidamislapp Wettex
Standard (175 x 203 mm)
1 tk / erinevad
~~0.78~~ **0.48**

Svamm Vileda
Tip-Top
3 tk
~~1.34~~ **0.98** 0.33 €/tk

Mikrokiudlapid Vileda
Style
4 tk
~~6.98~~ **4.48** 1.12 €/tk

Põrandapesumopp Vileda
1-2 Spray Max
1 tk
~~39.98~~ **27.98**

Põrandapesu varumopp Vileda
1-2 Spray Max
1 tk
~~15.48~~ **9.88**
A+ A Y

Kosmeetilised salvrätikud Grite
Blossom (Soft)
80 tk
~~1.38~~ **0.78** 0.01 €/tk
PAKKUMINE KEHTIB KUNI 4.01.24

Majapidamispaber Zewa Easy
(2-kihiline) 120-lehte
~~2.38~~ **1.68** 0.01 €/leht
PAKKUMINE KEHTIB KUNI 4.01.24

Tualettpaber Regina
Camomilla
3-kihiline / 8 rulli
~~4.48~~ **3.88** 0.49 €/rl
PAKKUMINE KEHTIB KUNI 4.01.24

Patareid Panasonic
CR2032
6 tk
~~5.98~~ **4.48** 0.75 €/tk
PAKKUMINE KEHTIB KUNI 4.01.24

Fotoalbum Victoria
Canvas (10 x 15 cm, 200 pilti)
3 sorti
1 tk
~~13.88~~ **10.48**
PAKKUMINE KEHTIB KUNI 4.01.24

Poiste bokserid Friends
Sunny Side (134-176, tumesinised)
1 tk
PAKKUMINE KEHTIB KUNI 4.01.24
~~4.48~~ **2.98**
A+ A Y

Tüdrukute aluspüksid Friends
(134-164, valged)
1 tk
~~3.48~~ **2.58**
A+ A Y
PAKKUMINE KEHTIB KUNI 4.01.24

Meeste bokserid Friends
(50-56, mustad)
2 tk
PAKKUMINE KEHTIB KUNI 4.01.24
~~12.28~~ **9.68**
A+ Y

Naiste sokid Friends
Sunny Side (35-42)
2 sorti
1 tk
PAKKUMINE KEHTIB KUNI 4.01.24
al ~~2.18~~ **1.58**

Kassiliiv Natusan
5 l
~~6.98~~ **5.28** 1.06 €/l

Koeratoit Friskies Balance
(kana ja juurviljadega)
10 kg
~~24.88~~ **19.88** 1.99 €/kg
A+ A

Kassieine Purina One
4 x 85g / 4 sorti
~~3.58~~ **2.88** 8.47 €/kg
A+ A

Pasteet kassidele Premium Pet
100 g / 3 sorti
~~0.78~~ **0.58** 5.80 €/kg

Kassi konserv JosiCat
(kastmes) 415 g
2 sorti
~~1.38~~ **1.08** 2.60 €/kg
A+ A

Kassitoit JosiCat
650 g
2 sorti
~~3.28~~ **2.58** 3.97 €/kg
A+ A

MÜÜA

***soodushinnad detsembri lõpuni**

Soodushind 75 000 €*
Vana hind 90 000 €

2-korruseline renoveerimist vajav kortermaja Vändras. Üldpind 1013 m².
kinnisvara24.ee/240641812

Soodushind 31 000 €*
Vana hind 38 000 €

Müüa 2-korruseline maja Tõrma külas, krunt 3500 m².
www.kv.ee/3134721

Soodushind 9000 €*
Vana hind 12 000 €

Kuristal, Jõgevamaal I korrusel 3-toaline remonti vajav korter (67 m²).
kinnisvara24.ee/240641810

Soodushind 22 000 €*
Vana hind 24 000 €

Müüa Rummul 2-toaline korter.
www.kv.ee/3586713

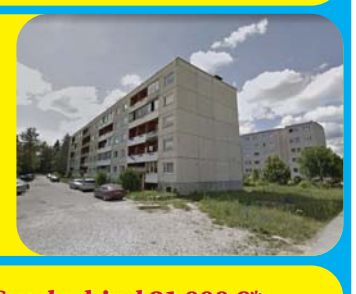

Soodushind 21 000 €*
Vana hind 23 500 €

Müüa Loksa linnas 2-toaline korter.
www.kv.ee/3427855

Soodushind 19 500 € *
Vana hind 23 500 €

Müüa Tapal 2-toaline korter.
kinnisvara24.ee/240709255

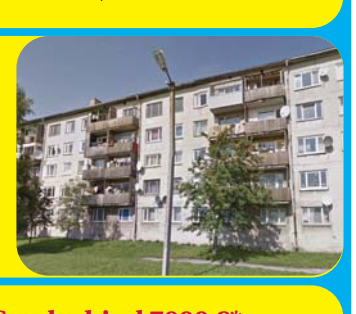

Soodushind 7000 €*
Vana hind 8500 €

Müüa Sillamäel 2-toaline korter. Kesk 51, IV korrus.
www.kv.ee/3593377

Soodushind 225 000 € *
Vana hind 275 000 €

Müüa Raplamaal (Sutlema külas) kaks maja. Kokku netopind 450 m².
kinnisvara24.ee/240734676

Üürile antavad korterid
SOODUSHINNAD kuni 01.05.2024:

- **Sõmerul 1toaline korter, II korrus, hind 130 eur** www.kv.ee/2773092
- **Veltsi külas 1toaline korter, I korrus, 100 eur** kinnisvara24.ee/240742053
- **Jõgevale 3toaline korter, V korrus, hind 180 eur** kinnisvara24.ee/240741052
- **Kohtla-Järvel 1toaline korter, I korrus, hind 90 eur** kinnisvara24.ee/240742828
- **Vändras äripind, I korrus, hind 40 eur** kinnisvara24.ee/240742829
- **Vinnis 3toaline korter, III korrus, hind 160 eur** www.kv.ee/3396199
- **2-toaline Jõgeva linnas, V korrus, hind 160 eur** www.kv.ee/3155729

Lisainfo tel 5624 4605
igor@sacito.eu

KINNISVARA

- **Tasuta ehitusalane konsultatsioon** enne või pärast ostu „üllatuste" vältimiseks. Tel 504 5560

- Müüa **1toaline korter** Rakveres. Remonditud, WC ja duširuum olemas. Tel 5688 7918

- Müüa Lääne-Virumaal Tamsalu linnas **1toaline** ahiküttega **korter**. I korrus. Vajab renoveerimist. Hind 9800 €. Tel 511 0478

- Müüa **2toaline korter** Sõmerul. Tel 5897 6357
- Müüa Tamsalus Ääsi tänaval **2toaline** keskküttega heas korras soe **korter** (I korrus, 49.5 m²), köök, 2 tuba, avar esik, vannituba, rõdu, 3 kordsed pakettaknad. Toimiv ühistu. Hind 19 000 €. Tel 523 7205
- Müüa Tapal **2toaline korter**. Tel 5624 4605
- Müüa Rakkes **2toaline** mõbleeritud **korter** või üürile anda. Tel 504 5560
- Müüa Jõgeva äärelinnas otse omanikult 2-kordses kortermajas **2toaline** puuküttega **korter** (38,9 m²), I korrus. Raudteejaam ja bussijaam lähedal, olemas puukuur ja suurem aiamaa. Tel 505 7944
- Müüa Rummul **2toaline korter**. Tel 5624 4605
- Müüa Loksa linnas **2toaline korter**, I korrus. Tel 5624 4605
- Müüa Sillamäel **2toaline korter**. Tel 5624 4605
- Müüa **2toaline** mugavustega remonditud **korter** Tartus, II korrus. Tel 5817 2199
- Müüa **2toaline+3toaline** (kokku ehitatud) **korter** Tamsalus, 80 m², kivimaja, II korrus. Osaliselt vajab remonti. Tel 5835 2540
- Kuristal, Jõgevamaal I korrusel **3toaline** remonti (67 m²) vajav **korter**. Tel 5624 4605
- Müüa **maja** Lilleorus. Hoovis kalatiik, kõrvalhoone saunaga, terrass, oma veekaev ja linnavesi. Hind 180 000 €. Tel 5887 1954
- Müüa **2 maja** ühel krundil Kunda linnas. Hind 80 000 €. Info tel 5678 9868
- Müüa **elumaja**, 40 km Rakverest. Tel 522 6957
- Müüa renoveerimist vajav **maja** Tapal. Tel 5558 3686
- Müüa Raplamaal (Sutlema külas) **kaks maja**. Kokku netopind 450 m². Tel 5624 4605
- Müüa renoveeritud **maja** põllu ja saunaga Müüsleris. Tel 5562 4361
- Müüa 2-korruseline **maja** Tõrma külas, krunt 3500 m². Tel 5624 4605
- Müüa Vändras 2-korruseline renoveerimist vajav **korrusmaja**. Tel 5624 4605

OST

- Ostan **1**- või **2toalise** kõigi mugavustega **korteri** Rakveres otse omanikult. Tel 508 1311

- Ostan **1**- või **2toalise korteri** Tapa või Tamsalu linnas. Tel 511 0478

- Ostan **1toalise** keskküttega **korteri** Tartus kivi- või paneelmajas. Korter võiks eelistatult asuda Kesklinna või Vaksali linnaosas. Korter võib vajada kapitaalremonti. Võib pakkuda ka väiksemat 2toalist korterit. Kinnisvaraportaalide pakkumistega olen kursis. Hind kuni 80 000 €. Sobiva pakkumise korral kiire ja korrektne tehing. Helista julgelt! Tel 5649 5292

- Ostan mugavustega **3-4toalise korteri** Tartus. Tel 5598 2175

- Ostan Tapa või Kadrina vallas vanema **maamaja**, hooneteta vana **talukoha**, võib pakkuda ka tühja või metsaga **kinnistut** mujal Lääne-Virumaal. Tel 511 0478

- Soovin osta **garaaži** Rakveres, seisukord pole oluline ja samuti võib sisse jääda kogu teie vana prügi või mittevajaminevad asjad. Hind kokkuleppel. Tel 522 6500

ANNAN ÜÜRILE

- Anda üürile suur kõigi mugavustega **1toaline** (40 m²) **korter** Rakveres, mõbleeritud. Hind 260 € + maksud. Tel 502 9052
- Anda üürile Rakvere kesklinnas **1toaline korter**, II korrus. Tel 5358 6829
- Anda üürile Sõmerul **1toaline korter**, II korrus, mõbleeritud, hind 130 €. Soodushind. Tel 5624 4605
- Anda üürile Veltsi külas **1toaline korter**, I korrus, rõdu, õhksoojuspump.100 €. Soodushind. Tel 5624 4605

- Anda üürile **1toaline korter** Tapa kesklinnas, III korrus, üür 200 €. Tel 511 0478

- Anda üürile Kohtla-Järvel **1toaline korter**, I korrus, mõbleeritud, hind 90 €. Soodushind. Tel 5624 4605
- Anda üürile **2toaline korter** Sõmerul I korrusel, korralik ja osaliselt mõbleeritud. Maja renoveeritud. Maja kõrval lasteaed, pood ja arstikeskus lähedal. Üüri hind 300 € (sisaldab kommunaalkulusid). Korterit üüritakse otse omanikult ning sissekolimisel tuleb tasuda ühe kuu üürisumma ja tagatisraha (300 €). Lisainfo telefonil 5552 0307
- Anda üürile **2toaline** ahiküttega mõbleeritud **korter** Huljal. Tel 5394 2650
- Kundas üürile anda remonditud mõbleeritud **2toaline korter**, I korrus, Coop poe vastas. Tel 506 1547

- Anda üürile **2toaline korter** Tapa linnas, II korrus, üür 220 €. Tel 511 0478

- Anda üürile Jõgeva linnas, Tähe 6, V korrus, mõbleeritud **2toaline korter**, soodushind 160 €. Tel 5624 4605
- Anda üürile **3toaline korter** Rakvere kesklinnas, Laada tänaval. Info tel 5192 4190
- Anda üürile Vinnis **3toaline korter**, III korrus. soodushind 160 €. Tel 5624 4605 Anda üürile Jõgevale **3toaline korter**, hind 180 €, V korrus, mõbleeritud. Soodushind. Tel 5624 4605

ÄRIPINNAD

- Anda rendile Vändras **äripind**, I korrus, hind 40 €. Soodushind. Tel 5624 4605

SÕIDUKID

- **www.toonklaas.ee**
- Müüa sõitev **Volkswagen Sharan**, diisel, 1.9, 81kW, 1997. a. Tel 503 2269

- Müüa sõiduauto **Škoda Rapid**, 2015. a. bensiinimootor, 66kW ja läbisõit 106 000 km. Väga heas korras. Hind 5900 €. Lisainfo tel 508 2846

OST

- Ostan **mopeedi** RIGA, MINI, STELLA, DELTA, JAWA jne. Pakkuda võib kõike, ka nende varuosi. Maksan parimat hinda. Tel 5616 5761

53 555 848
AUTODE OST

- Ostan **sõidukeid, kaubikuid** ja **maastureid** igas seisukorras! Raha kohe kätte! Vajadusel kustutame registrist! Helistage julgelt, maksan rohkem! Tel 5355 5848

56311001

- Ostan **seisvaid autosid** ja **romusid**! Ostan ka neid mida lammutus ei soovi. Sularaha kohe kätte! Vajadusel registrist maha! Võib pakkuda absoluutselt kõike, ka paberiteta utiili. Tel 5631 1001

- Ostan vana **mootorratta**, **võrri**, **mopeedi**. Pakkuda võib kõike, ka varuosi. Tel 5672 7175
- Ostan kasutult seisma jäänud või kiirmüügihinnaga **sõidukeid**. Toimivaid, avariilisi, riketega, arvelt maas, vanu ja lihtsalt kasutult seisvaid. Koha peal kiire vormistamine ja tehing. Pakkumisi ootan seisevauto@gmail.com või 5618 8671. Järgi tulen puksiiriga ja tasun sularahas. Vormistan ja arvelt maha võtan ise. Vaata lisaks www.seisevauto.ee
- Ostan igasuguses seisukorras vanu **sõidukeid**, **vanaaegseid sääreväristajaid**, **tsikleid**. (VAZ, GAZ, UAZ, Volga, Jawa, IŽ, Riga, delta) jne. Maksan head hinda! Tel 5388 4499
- Ostan igasuguses seisukorras **sõidukeid**. Võivad vajada remonti, olla seisnud, avariilised, heas korras, romud jne. Huvi pakuvad ka vene autod. Sobiva pakkumise puhul kiire tehing. Romud kustutan arvelt ja autod vormistan ümber. Maksan head hinda! Tel 5357 7108
- Ostan seisnud, remontivajavaid, avariilisi, heas korras jne **sõidukeid**. Maksan õiglast hinda. Sobiva pakkumise korral tulen kohe järgi. Arveldamine ja dokumentide vormistamine kohapeal. Tel 5438 0594

55659595

- Ostan igas seisukorras **sõidukeid/maastureid/kaubikuid**! Huvi pakuvad ka vanad autod ja uunikumid! Arvelt kustutamine! Virumaal tulen kohe kohale, paku julgesti! Tel 5565 9595

www.TOONKLAAS.ee
AUTO- JA MAJAKLAASIDE KILETAMINE TOON- JA TURVAKILEGA AUTOKLAASIDE PAIGALDUS JA PARANDUS
Rakveres Võidu 112
Tel 522 2511, viru@toonklaas.ee

KEHALA AUTOLAMMUTUS
E-R 9-18
OSTAME AUTOSID tel 509 6714 (kustutame registrist)
MÜÜME VARUOSI tel 325 1725, 505 9420, rakett@hot.ee
LAOSEIS
www.rakett.ee

RASKETEHNIKA, FRONTAALLAADURITE, KAHVELTÕSTUKITE
- remont, hooldus, varuosad
- väljakutsed kliendi juurde
- diagnostika

VEOAUTODE ning SÕIDUAUTODE
- remont, hooldus, varuosad
- diagnostika
- väljakutsed kliendi juurde

KLIIMASÜSTEEMIDE
- täitmine, remont+varuosad
- täitmine ka kliendi juures

RASKETEHNIKA ning VEOAUTODE
- rehvitööd + rehvide müük
- väljakutsed kliendi juurde

või tee äärde

ALUSVANKRI REMONT + MÜÜK
HÜDROSILINDRITE REMONT + MÜÜK
KEEVITUSTÖÖ (TIG, MIG, ALUMIINIUM)

Sõiduautode ja kaubikute rehvitööd. Rehvide müük.

Cormet OÜ
Tel 5698 0253,
www.cormet.ee
info.cormet@gmail.com
E. R. Kreutzwaldi 22A
Rakvere

Rehvikoda.com
VAHETA REHVID SOODSALT!
Rehvivahetuse täispakett al. 30 €
- Suur valik plekk- ja valuvelgi
- Velgede taastamine ja sirutamine
- Alumiinium velgede keevitamine
- Õlivahetus

Kontaktivabalt!!
Suur valik uusi- ja kasutatud rehve
Näpi tee 2D
Näpi alevik
Sõmeru Rehvikoda OÜ
E-R 8-17 Hooajal ka L 9-14,
+372 50 89 216

AUTO KLIIMASEADMETE REMONT JA TÄITMINE
GARDI
- Auto elektroonika remont ja elektritööd
- Diagnostika
- Autovalveseadmed
- Webasto ning Eber- späsher paigaldus ja remont
- Haakekonksude müük ja paigaldus

Asume uuel aadressil
Gardi Elektroonika OÜ
Narva 49, Rakvere,
tel 5052 065

AUTOREMONDI-TÖÖKODA

Pikk 49 (Tuletõrjemaja)
- elektritööd
- õli müük ja vahetus
- rehvide müük ja vahetus
- keevitustööd ja remont
- summutite remont ja vahetus
- keretööd ja värvimine
- veokonksu müük ja paigaldus

Info tel 51920899

TELLI TAKSO tel 1700

VÄIKE-MAARJA AUTOLAMMUTUS

Erinevad VARUOSAD
Euroopa ja Jaapani autodele
- TREILERI RENT
- Ostame AUTOSID
- Rehvitööd ja remont

tel 326 1463, 504 3022
www.ebavere.ee, rannel@hot.ee
Tamsalu mnt 1 Väike-Maarja

REHVIX
Rakvere/Viljandi/Tartu
LAI VALIK VÄHE KASUTATUD JA UUSI TALVEREHVE!
Rakvere, Vabriku 12/1
324 3421

HAAKEKONKSUD
müük, paigaldus.
Tel 520 5245

TEENUSED

• **Lumetõrjeteenus**. Katuste puhastamine lumest ja jääpurikatest. Hoovidest lumelükkamine. Tel 515 7386

• **Autoklaaside müük** ja **paigaldus**. Tel 512 4620

• Sõiduautode ja kaubikute **värvi**- ja **keretööd**. **Avariijärgne kerevenitus**. Töid teostan Arknal. Tel 5353 5342

• **Kümblustünni rent**. Hind alates 45 €/ööpäev. Rakvere piires transport tasuta. http://www.saunatünn.ee. Tel 514 7518

• **Sauna ehitus**. **Saunamööbel**, **saunalavad**, **saunapingid** vastavalt kliendi mõõtudele. Tähtajad lühikesed. Tegutseme üle Eesti. Tel 5817 5676

VEOTEENUS JA RENT

• **Transpordi/kolimisteenus** kaubikuga, ka tööpäeva välisel ajal kokkuleppel. Tel 5817 5676

• Osutan **teenust kaubaveobussiga.** Tel 554 6353

• **Veoteenus** kandevõime 13,8 t, mudel (2,45 x 9,0 m), kraana. Tel 5682 7009

• **Veoteenus** (kraanaga mudel, 6,2 x 2.35 KJ 7200). Tel 513 2021

VEO- JA TÕSTE-TEENUSED
BIOPUHASTITE, SEPTIKUTE PAIGALDUS
VEE- JA KANALISATSIOONI-TÖÖD
KAEVE- JA PINNASETÖÖD
ÜLDEHITUS

☎ 5333 0146
info@jartex.ee
www.jartex.ee

VEO-JA TÕSTETEENUS
raido.hinno@gmail.com
53078178

24/7 VEOTEENUS KAUBIKUGA. KULLER- JA KOLIMISTEENUS.
Lepingulistele klientidele soodustus.
Tegutseme Eesti piires, mujale kokkuleppel.
Tel 5817 5676

3,5t ekskavaatori rent.
100€/päev, vajadusel transpordivõimalus.
Info tel 504 0118

vilde autorent
Tel: (+372) 552 7977
Vilde 14, Rakvere
www.vildeautorent.ee
OFFICIAL CASHBACK PARTNER

VEO- JA KOLIMISTEENUSED

+ 372 52 58 552

KAEVETEENUSED

ARMITEC OÜ
- Kaevetööd ja planeerimine
- Välisvee- ja kanalisatsioonitööd
- Elamute ja mitteeluhoonete ehitus
- Üldehitustööd
- Maakütte kontuuride paigaldus
- Septikute, mahutite, biopuhastite müük ja paigaldus
- Kallurveod
- Multilift konteinerite rent (10 m³, 15 m³, 20 m³)
- Täitepinnase müük (muld, liiv, killustik)

Tel 5191 2784,
arved.armitec@gmail.com

* Lammutustööd
* Kaevetööd ja planeerimine
* Ekskavaatorite rent
* Laadurmasinate rent (BobCat)
* Sise- ja välistrasside ehitus
RKAMD EHITUS
www.rkamdehitus.ee
RENT tel 5300 2086,
EHITUS tel 501 7047

Planeerimise tööd, kaevetööd. Kraavide puhastamine ja rajamine.
Tiikide puhastamine ja rajamine. Võsa eemaldamine giljotiiniga, põllumaa juurimine.
Tel 5665 4087

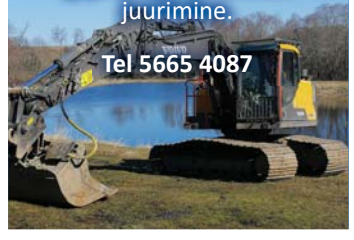

Kaeve- ja planeerimistööd.
Tel 550 3525

FEKAALIVEDU JA VESI

• Teostame **fekaaliveoteenust** ja **kanalisatsioonikaevude tühjendamist**. **Külmunud trasside sulatus**. Feka-Ekspress OÜ. Tel 5194 4298, 5381 9930

TEEME KOMBINEERITUD SURVEPESUAUTOGA JÄRGMISI TÖID:

Kanalisatsiooni- ja sadeveetorustike survepesu ning ummistuste likvideerimine, settepaakide tühjendamine ja puhastamine, kanalistasioonipumplate puhastamine, imbkaevude ja torustiku pesu, välistrasside veega täitmine ja surveproovid (vajalik 0,5´´ või 1 ¼´´ sisekeermega ühendus). Fekaali, liiva, muda imemine ja transport. Sulatame jäätunud kanalisatsioonitrasse.

Veepaagi maht 6 m³, imupaagi maht 6 m³.
FEKA EKSPRESS OÜ,
info 5381 9930, 5194 4298

FEKAALIVEDU

SETTEKAEVUDE TÜHJENDAMINE JA REOVEE ÄRA VEDU LÄÄNE-VIRUMAAL TEL 513 7633

Fekaalivedu ja settekaevude puhastamine
VÄLIKÄIMLATE RENT
Sevrik OÜ
517 6299

EHITUSTEENUS

• **Müün, paigaldan** ja **remondin õhksoojuspumpasid** ja **konditsioneere**. Tel 502 4944

• **Puurkaevude puhastamine**. Tel 5558 3686

• Ettevõtte Findeco pakub **pinglae paigaldust** üle Eesti. Oleme turul üle 15 aasta. Kiire ja kvaliteetne paigaldus vaid paari tunniga. 2aastane garantii paigaldusele ja 10 aastat laematerjalile. Tasuta mõõtmised ja abi valgustuse valikul. Hinnapakkumise saamiseks võtke julgelt ühendust telefoni teel 5341 5333 või e-posti teel info@findeco.ee. Samuti külastage ka meie kodulehte http://www.findeco.ee

• **Sauna uuendamine**. **Saunalavad**, **saunapingid** vastavalt kliendi mõõtudele. Tähtajad lühikesed. Tel 5817 5676

• **Rakkekaevude kaevamine**, **puhastamine**, **remont** ja **rõngaste vahetamine**. **Käsipumpade remont**. Tel 557 4792

• Küsi hinda ehitustöödele**. Teostame kõiki ehitus- ja remonditöid**. Tehtud töödele garantii. Tel 518 7979

• **Teostame** elumajade, korterite, vannitubade **ehitus- ja remonditöid**. Tehtud töödele garantii. Tel 518 7979

• Kõik **lammutustööd** koos prahi äraveoga. Tel 5889 2528

• Teostame **ehitus- ja remonditöid**, teeme kõiki siseviimistlustöid, maalritöid, santehnilisitöid, elektritöid. Samuti vannitubade remonti. Tel 518 7979

• Teeme **korteritele ja vannitubadele remonti**. Tehtud töödele garantii. Tel 518 7979

• **Teostan santehnilisitöid** Lääne-Virumaal. Üldehitus, siseviimistlus, hoone vundamentide rajamine. Tel 5693 8220. E-mail: Initex@hotmail.com

• Teostame kõiki **lammutustöid koos prahi** äraveoga. Tel 5308 1705

• **Maalritööd**, **trepikodade remont** jt. Ehmesoy@gmail.com, Janek – tel 5897 9293, ehmes.ee

• **Võrk- ja puitaedade ehitus**. Soodsa hinnaga immutatud puidust piirded. Tehtud töödele arve ja garantii. www.kodupuit.ee Tel 5888 9999

• Teeme **ehitus- ja remonditöid** ning vannitubade remonti. Aitame teid sisekujundusel. www.kenriko.ee. Tel 508 3305

• **Üldehitustööd**. Tel 5889 2528

• Kogemustega elektrik teostab suuremaid ja väiksemaid **elektritöid** Hind kokkuleppel. Tel 5689 4149

• Teostame elamute **elektritöid** ja **projekteerimist**. Teostame samuti **lammutustöid**. Võta julgelt ühendust. Email: juhistik@gmail.com. Tel 5850 9486

• Kõik **elektritööd** pädevusega elektrikult, **boilerite puhastus** ja **remont**. Tel 5890 2983, 5656 4876

• **Elektritööd** kogemustega elektrikult. Tel 5349 5632

• **Kui sul vaja mingi tööga abi** aga puuduvad vahendid või oskused siis võta ühendust. Olgu selleks mööbli kokkupanek või mingi muu mure, mõistliku tasu eest aitan meeleldi. Tel 508 7218

• **Eramute** ja **korterite sisetööd**. Tel 5882 4068

• **Lamekatusetööd** (uued katused, renoveerimine, parandused, kogemus 26a.). Tel 5656 3626

• **Katusetööd**: kivi – ja plekk-katused. **Puitfassaadid**, **puitaedade ehitus**, abihoonete ehitus, terrasside ehitus, **eramute renoveerimine**, korterite renoveerimine, uste/akende vahetus, lammutustööd, soojustustööd. Tel 527 8191

• Pakume **üldehitusteenust**. Tel 501 2905

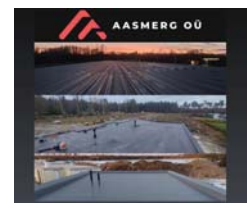

• Aasmerg OÜ teostab **erinevaid lamekatuse töid**: PVC materjalide paigaldus, SBS materjalide paigaldus, PVC rõdude ehitus, kandev profiilplekki paigaldus. Ei ole suurt, ega väikest tööd! Pakkumist küsige: info@aasmerg.ee või tel 5629 5751, 5335 9406

• **Fassaadide ehitus**. Tel 5889 2528

• **Ehitus**, **remont**, **siseviimistlus**. Kogemus üle 30 aasta. Tel 504 5560

• **Plaatimine** ja **ehitus**. Erinevad plaatimistööd, vannitubade täisremont. Eluruumide remont ja siseviimistlus. lumer.ee, tel 5698 9064, küsi konsultatsiooni ja pakkumist lumer.ehitus@gmail.com

• **Plaatimistööd** Tartus ja lähiümbruses. Tel 5616 2686, e-post: info@plaatiminetartus.ee. Koduleht: http://www.plaatiminetartus.ee

• Teeme Teie majas, korteris või äripinnal **siseviimistluse** (maalritööd, cyp paigaldus, põrandatööd, plaatimine ja vaheuksed jne). Töö kiire ja korralik! Võimalik koos materjaliga ning ilma. Arve. E-mail kasekinnisvara@gmail.com. Tel 503 0406

• Teeme igasugu **lammutustöid**. Tel 5891 6787

• **Pleki kantimine:** valmistame plekke vastavalt kliendi soovile. Automaatpink - kõik detailid õige kraadi ja mõõduga. Vajadusel mõõdame ja paigaldame. Tel 5340 8041

• **PUR VAHUGA SOOJUSTAMINE**. Tel 5565 3842, www.pursoojustus.ee

• **Korstnapühkija** ja **pottsepateenused**. Tel 522 1165

• **Korstnapühkija**. Tel 5560 4046

• **Pottsepatööd**. Tel 554 5917

• **Pottsepatööd**. Ahjud, pliidid, kaminad, korstnad. Tel 5552 8487, Vaiko

• **Pottsepatööd**, **ahjud**, **pliidid**, **kaminad**, ehitus ja remont. Tel 5647 2716, email viruahjud@gmail.com

• **Eramute** ja **korterite sisetööd**. Tel 5889 2528

• Teen **kindakrohvi** (korstnad, soojamüürid, seinad jne). www.kenriko.ee Tel 508 3305

• Rakvere Küttesalong pakub **küttesüsteemide paigaldust ning hooldust** (pottsepp, korstnapühkija, keskküttespetsialist, soojuspumbaspetsialist). kyttesalong@gmail.com, 558 6786, Jaama pst. 5 Rakvere, www.küttesalong.ee

• **Varikatuste ehitus**. Tel 5889 2528

Puitaiad
Võrkaiad
Väravad
Terrassid

TEL: 5888 9999
WWW.KODUPUIT.EE

JP EHITUSGRUPP
- Katused (kivi, plekk, eterniit)
- Katuste ja rennide hooldus
- Plekikantimistööd
- Fassaaditööd
- Korterite remont
- Üldehitustööd
- Ühenduskohtadeta vihmaveesüsteemid
- Ventilatsioonitööd

5633 6291
jpehitusgrupp@gmail.com

KÕIK ELEKTRITÖÖD
Projekteerimine ning dokumentatsioon.
Tel 5341 9510
lepikuelektritood@gmail.com

1PUR
Avatud ja suletud pooriga pur vahuga soojustamine.
Kvaliteetne materjal ja kiire töö.
Tel. +372 516 4647
info@1pur.ee / www.1pur.ee

Melsen
KATUSETÖÖD
Teostame lamekatuste ja viilkatuste ehitustöid ning ka katuste remonttöid
www.melsen.ee
Tel 5845 5717

Pööningute, keldrite ja muude ruumide puhastamine prahist koos äraveogoa. Lammutustööd.
Tel 5553 0770

Tapa Ehitus
- **Teostame ehitus ja remondi töid,**
- **samuti saunade-, kuuride, terrasside ja aedade ehitust!**
- **Vundamendi-, fassaadi soojustamine.**
- **Katused.**

info@tapaehitus.eu
või tel 5343 7995

Puistevill otse tootjalt!
Võimalik ka koos paigaldusega.
Tel 5553 0770

TEOSTAME KVALITEETSEID EHITUS- JA VIIMISTLUSTÖID
- ÜLDEHITUS
- REMONTTÖÖD (KORTERID, MAJAD, KÕRVALHOONED)

Kui sulle pakub huvi, siis helista tel 527 4546 või kirjuta meile.
ardo_lint@hotmail.com

Korterite, vannitubade ja trepikodade remont. Transporditeenus.
Tel 5553 0770

LR KATUSED OÜ

- Katuste ehitus
- Valtsplekk-katuste ehitus
- Profiilplekk-katused
- Eterniitkatused
- Kivikatused
- Vihmaveesüsteem
- Katuse turva- ja ohutusvarustused
- Katuseaknad
- Aknaplekkide paigaldus
- Müüriplekkide paigaldus
- Plekikantimisteenus
- Liistprofiilide paigaldus
- Fassaadide ehitus (v.a krohvitavad fassaadid)

Tallinna tn 49, Rakvere
Tel. 5345 9891
e-mail: info@LRkatused.ee
www.LRkatused.ee
www.facebook.com/LRkatused

TP PLEKITÖÖD OÜ

Pikaajaline kogemus antud valdkondades:

- Erinevad katusekatte materjalid ja tööd
- Üldehitustööd
- Pleki kantimine
- Vihmaveesüsteemid
- Fassaaditööd

SOODNE JA KIIRE TELLIMUS MEILT!
TERVIKLAHENDUSED
(materjal ja paigaldus kõik ühest kohast)

Kontakt
Kontor 325 1730
Toomas 508 8497
info@tpplekitood.ee
www.tpplekitood.ee

- Sise-, välis-,vee- ja kanalisatsioonitrasside ehitus.
- Septikute, imbsüsteemide, mahutite müük ja paigaldus.

Septikutel eurosertifikaat.
Tehtud töödele garantii.
INFO: tel 503 5766
vassivere.traktor@gmail.com
www.vassiveretraktor.ee

OSUTAME ÜLDEHITUSTEENUST.
Remonttööd, korterite renoveerimine, katusetööd, fassaadid, vundamendi tööd.
Tel 501 2905

www.kuulutaja.ee

WWW.VOODRILAUD.EE
Müügil:
Sise- ja välisvoodrilauad
Põranda ja terrassilauad
Kruntimine ja värvimine
Parimad hinnad!
Transpordi võimalus!
Tel. 51 32 021
www.voodrilaud.ee

MUUD TEENUSED

- **Jõuluvana tuleb külla** jouluvana.web.com. Info tel 5190 1697
- **Jõulumees** on Rakveres. Tel 553 5885
- Tugevate ja tundlike kätega **massöör** leevendab stressist tingitud seljavaevusi ja pingepeavalu. Saadaval kinkekaardid. Tel 5371 2433
- Kõik **lammutustööd** koos prahi äraveoga. Tel 5889 2528
- **Pööningute** ja **keldrite koristus**. Tel 5889 2528

- Teostame **hauapiirete ehitust**, soodushind alates 36 € jm lisaks kingituseks liivaga täitmine ja geotekstiil. Samuti teostame ka muid hooldustöid nagu näiteks **lihvimistööd** (piirded ning kõnnitee plaadid), **hauaplaatide pesu** (vajadusel värvi lisamine), **ristide värvimine**, **liivavahetus** ning muid **hooldustöid**. Hauarööm OÜ. Tel 5346 5466/5638 9450. Facebook: Hauarööm, e-mail: hauaroom@gmail.com

Mikro- ja väike ettevõtete raamatupidamisteenus
✷Majandusaastaaruannete koostamine✷
✷Raamatupidamisalane nõustamine✷
Tel 5912 7007
arved.armitec@gmail.com

LUMEKORISTUSTÖÖD.
Katused, hoovid, lume vedu.
Tel 5553 0770

UVERSA reklaam
Jakobsoni 11 Rakvere
REKLAAMID, KLEEBISED
Tel. 521 3406 www.uversa.ee

Puulangetus OÜ teostab:
Ohtlike puude langetamine,
kändude freesimine,
kruntide puhastamine puudest ja võsast.
www.puulangetus.eu
Tel 5822 8154

ITSALONG
ARVUTITE HOOLDUS JA REMONT.
Printerite müük, hooldus.
Kohapeal suur valik kvaliteetseid, soodsa hinnaga analoogtoonereid.
Rakvere, E. Vilde 3
553 5475
info@itsalong.ee

KAARDID ENNUSTAVAD.
Tel 900 1727. 24H.
www.ennustus.ee

KODU

- **Pööningute** ja **keldrite koristus**. Tel 5889 2528
- Müüa **FORMAATSAAG** LAZZAR JUNO 3000i, kasutatud heas korras. **Rihtplate höövel** DELTA RJ42. Tel 5817 5676
- Kas kellelgi on pakkuda **vanu propaani** ja **hapniku balloone**? Pakkuda võib ka **autorehve**, ka veoauto omasid - kompleksselt. Palun helistada. Tel 5450 7029
- Müüa käsitsi kooritud **kuuselatte** ja **aiaposte**. Tel 5662 5497

- Müüa vähekasutatud täispuidust moodul **diivanilaud**. Tehtud eriprojekti alusel. ennupagel@gmail.com
- **Psoriaasi kreem** saadaval, katsetatud – toimib hästi. Tel 5566 7211
- Müüa uus **LAADATELK** 3x3 koos külgedega 150 €, samas ka osta raamatuid „Seiklusjutte Maalt ja Merelt". Tel 5645 1242
- Müüa **vaip**: 1,20 lai ja 2,50 pikk. Hind 35 € v 70. Tel 5817 4022

OST

- **Kauplus Hansa Antiik annab teada**! Talve perioodil (01.11-30.04) oleme avatud T, N, L 10.00-14.00. Pikk 7, Rakvere. Tel 528 2330
- Ostame **tuhandeid vanaaegseid esemeid, ka mööblit ja väärismetalle**. Tühjendusostud majapidamiste likvideerimisel. Raha kohe, koju kutsed tasuta, üle Eesti. Antiigiäri Pikk 7, Rakvere. Tel 324 0542, 528 2330, info@hansaantiik.ee
- Ostan **mopeedi** RIGA, MINI, STELLA, DELTA, JAWA jne. Pakkuda võib kõike, ka nende varuosi. Maksan parimat hinda. Tel 5616 5761
- Ostan **kruustangid**, **alasi**, **saunaahju**, **puurpingi**, **töölaua** ja **akulaadija**. Tel 503 1849
- Ostan Vene **Norma mudel- ja m**änguautosid, pakkuda võib kõike, ka remonti vajavaid. Tel 5672 7175
- Ostan **Tarbeklaasi tooteid: vaasid, klaasid, pitsid jne.** Pakkuda võib kõike. Tel 507 9984
- Ostan nõukaaegseid **nõusid**, **vaase**, **ehteid**, **toidunõusid**, vahvliküpsetaja (ka katkise), **töölaua**, **saunaahju** ja **kila-kola**. Tel 5366 1646
- Ostan värvilisi **Tarbeklaasi vaase**, maksan kuni 170 € vaasist. Paku julgesti. Tel 5672 7175
- Ostan vanu **eesti- ja nõukogudeaegseid mänguasju**. Tel 507 9984
- Ostan **garaaži töölaua kruustangid**, võib pakkuda ka koos töölauaga. Tel 507 9984
- Ostan vana **mootorratta**, **võrri**, **mopeedi**. Pakkuda võib kõike, ka varuosi. Tel 5672 7175
- Ostan **roostevabast õlleankru**. Tel 5672 7175
- Ostan majapidamise likvideerimisel igasugust **vanakraami, ka tänapäeva esemeid, teile mittevajalike esemeid ja antiiki,** hinnad head, koju kutsed. Tel 503 1849
- Kõik **lammutustööd** koos prahi äraveoga. Tel 5889 2528
- Ostan kasutatud **helikassette**, **CD**-ja **vinüülplaate**. Tel 503 9650
- Ostan **ENSV** ja **NSVL** aegseid **märke** ja **autasusid**. Tel 518 0702
- Ostan **NSVLi** aegseid **fotoaparaate**, **objektiive** Tallinnas. Tel 5607 6805
- Ostan **Tsaari** ja esimese **Eesti Vabariigi aegseid** (kopikaid, rublasid, sente, kroone jne). Tel 504 5560

MÄNGUASJAPOOD PÕIALPOISS
www.poialpoiss.ee
Paide, Keskväljak 3
Rakvere, Turu Kaubamaja Laada 16
Tapa Kaubanduskeskus Jaama 1
Võru, Kagukeskus Kooli 6
Jõgeva, Pargi 1
Kupongi esitajale kõik tooted -10%
E-poes kasuta sooduskoodi: K-KUPONG10

KÜTE, KÜTTEPUUD

- **ÕHKSOOJUSPUMPADE JA KONDITSIONEERIDE MÜÜK-PAIGALDUS-HOOLDUS. KÕIK ÜHEST KOHAST - RAKVERE KLIIMA** OÜ! Kui otsid õhksoojuspumpa või konditsioneeri, siis küsi ka meilt pakkumist! Tasuta konsultatsioon! Helista meile +3725662 2050 või vaata http://www.rakverekliima.ee. Asume Nortsu tee 2, Rakveres. Suur soodus Midea ja Daikin soojuspumpadele!
- Müüme Haljalas saetud ja lõhutud **küttepuid**, kuivad ja toored, lehtpuu, koju vedu 5-10 rm. Tel 505 1528
- Müüme Haljalas **kuivi kase- ja lepapuid** (40 liitrilises kotis). Halgude pikkus 30 cm. Hind lepal 4 €/kott ja kasel 5 €/kott. Tel 505 1528
- Müüa soodsalt kuivi 30 cm **lepa**- ja **kasepuid**, 40 l võrgus, koos veoga. Tel 5554 6093

SUUR VALIK LASTE ATV-SID ja KROSSIRATTAID
RAKVERE PIKK 6
- VARUOSAD MARGI MUDELITELE
- VARUOSAD HIINA MUDELITELE
- SÕIDUVARUSTUS

7 STAR MOTO
PROOVISÕIDU VÕIMALUS!!
rakvere@starmoto.ee
5637 4243

- **SOOJUSPUMPADE MÜÜK, PAIGALDUS, HOOLDUS**. Müüme ja paigaldame soojuspumpasid &konditsioneere. Soojuspumba siseosa keemiline puhastus. Õhk-Vesi ja **maaküte soojuspumpade müük** ning **paigaldus**. VIRU SOOJUSPUMBAD OÜ. www.virusoojuspumbad.ee. Tel 5656 4857
- Kuivatatud **küttepuud võrkkotis** 40 L: kask 30 cm – hind 5 €/kott, lepp 30 cm – hind 4 €/kott. Woodstar.ee. Tel 5556 0240
- Müüme soodsalt 3m **küttepuud**. Tel 507 4553
- Müüa soodsalt **kütteklotse** ja **kaminapuid** + veovõimalus. Tel 505 2239
- **Kuivad puud** 40 l võrgus. Tel 5380 5508
- Müüa aastaringselt lõhutud **küttepuid**, koos koju veoga! Halu mõõt vastavalt kliendi soovile, koorem laotud! Transpordin väikese kalluriga, mis tagab hea ligipääsu ka kitsastesse kohtadesse! Helistada numbril: 5390 5878. Saadaval hall lepp ja kask.
- Müüa erinevat liiki **küttepuud** lahtiselt ja võrgus. Märg, pool kuiv, kuiv. Erinevad pikkused. Info tel 5360 0003
- Müüa **kaminapuid**. 40 L võrgus, 30 cm. Kuiv sanglepp – 5 €/võrk. Kohale toomine hinna sees. Tel 5853 0124
- Müüa **küttepuud**. Saadaval lõhutud auto koormasse laotud küttepuud: hall lepp 30-60 cm – 70 €/ruum, sanglepp 30-60 cm – 75 €/ruum. Kuivad 40 L võrgud: klots 4 €/võrk – 30 cm 4.50 €/võrk. Haluproff OÜ. Lääne-Virumaa ja Järvamaa. Tel 5375 4750
- Müüa **küttepuid**. Sanglepp ja hall lepp. Koormad laotud. Müüa kuivad puud võrkkotis. Pakume transporti. Tel 5375 4750
- Kuiv **küttepuu**. Tel 5660 3585

Põhjapuit OÜ
Soodsalt müüa lõhutud küttepuid ja 3 meetrist küttepuud.
Tel 5665 4087

Müüa aastaringselt lõhutud küttepuid.
Pakkuda ka 3m küttepuud.
Tel 528 4884

MÜÜA KUIVI JA TOOREID KÜTTEPUID, KOOS KOHALE TOOMISEGA. TEL 514 3328

MÜÜA KÜTTEPUID
Hall lepp, sanglepp ja kask, puu pikkuse lõikame vastavalt kliendi soovile.
Puud saadaval lahtiselt auto kastis maha kallutades või 5-ruumisel alusel.
Tel 5347 7664, Erko, Kohala küla, Lääne-Virumaa

CALIDUM KÜTTELAHENDUSED
- Konditsioneerid
- Soojuspumbad
- Õhk-vesi soojuspumbad
- Pelletikaminad
- Pelletikatlad

Müük, hooldus, paigaldus
+372 5818 0046
info@calidum.ee
www.calidum.ee

MÜÜA SOODSALT 3m KÜTTEPUUD.
TEL 505 2239

KÜTTEPUUD
Pidevalt müüa saetud ja lõhutud küttepuid, veovõimalus.
Asume Kunda lähedal.
Tel 523 4142

KUIVAD
KÜTTE-KLOTSID
TEL 504 3246

EHITUS

OÜ ESTMET IE müüb
katuse-, seina- ja sileplekki
(kivi-, trapets- ja laineline profiil)
Hind al. 7 eurot m².
Saadaval
harja- ja viiluplekid.
Hind 5 eurot jm
Tel 508 6435

UHTNA SAEVESKI
müüb aastaringselt soodsalt ehituslikku
SAEMATERJALI
(prussid, lauad),
HÖÖVELMATERJALI
(välis-, sise-, põranda-, terrassi-, servamata lauad)

Transpordi võimalus!
Küsi pakkumist
tel 5682 7009
või
uhtna.saeveski@gmail.com

METS

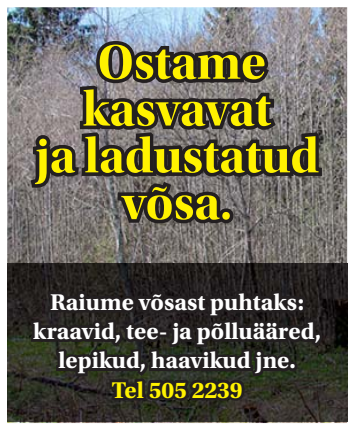

KK HAKET
OSTAME KASVAVAT METSA JA RAIEÕIGUSI.
Metsaraieteenus
Tel 5354 1618
www.haket.ee

TIDRIKU PUIT OÜ
Ostame kasvavat võsa, virnastatud võsa, looduskaitsealuseid kinnistuid, raiejäätmeid ja raieõigust.
Pakume kraavide puhastamist, väljaveoteenust, lõikusteenust ja metsamaterjali vedu
Lisaks müüme küttepuid
Telefon: 53854412
E-mail: tidrikupuit@online.ee
tidrikupuit.ee

Ostame metsakinnistuid
Merivälja tee 1,
11911 Tallinn
Tel +372 5300 2265
E-mail tonis.mauer@sodra.com
SÖDRA

PÕLLUMAJANDUS

- Müüa kodukana **mune**. 10 muna - 3 €. Tel 5697 2119
- **Mesi** otse mesinikult. 1 kg ämber tavalist mett 6 €/kg ja 1 kg kreemjat mett 7 €/kg. Tel 5686 6053
- Müüa mahedalt kasvatatud **toidukartulit** „Maret“, „Piret“, „Reet“, „Laura“ ja „Ando“. Tel 504 6887
- Müüa Kungla Talu **kartulit** „Laura“ ja „Gala“. Info tel 514 1338. Vedu
- Müüa **lambaliha**. Tel 5342 0863

OST

- Ostan kasutatud **mootorsae**, võib vajada ka suuremat remonti. Tel 503 9650

LOOMAD

- **Pets Salutem** OÜ lemmikute karvahooldus & **spa**. Too oma lemmik lemmikute karvahooldus & spa salongi. Koerte ja kasside karvahooldused, küünte lõikus, kõrvapuhastus, De-shelding, trimming. Tel 5690 1289. Laada 14, Rakvere

- Müüa JACK RUSSELLI **kutsikas**. Tel 557 0990
- Kodu otsib imeilus must **kassipoeg**. Tel 5371 5220
- Soodsalt anda **merisigu** ja mini **küülikuid**. Tel 5769 9422

VANAVARA

- Ostame tuhandeid vanaaegseid ja valikuliselt ka **nõukogudeaegseid asju**. Ostame praktiliselt ka kõike seda, mida teisedki kuulutavad. Teeme seda ametlikult juba 26 aastat. Raha kohe, koju kutsed tasuta. **Tühjendusostud majapidamiste likvideerimisel**. Kauplus Hansa Antiik, Pikk 7, Rakvere. Tel 528 2330, KÜLASTAGE MEID!

- Ostan **erinevat vanavara**: raamatuid, tehnika ajakirju, mööblit, rahasid, ordeneid, rinnamärke, vimpleid, heliplaate, kellasid, fototehnikat, fotosid, albumeid, raadio, lauanõusid, ehteid ja palju muud. Kõik vana huvitab! Tel 5872 5458

- Ostan **vanu kellasid**. Ei pea olema töökorras! Võib pakkuda ka hambakulda või üksikuid kuld ja hõbe ehteid - ka sulatuseks. Kõik muud vanad esemed ka huvitavad! Tel 5872 5458

- Ostan **antiik** ja **vanemaid esemeid**. Pakkuda võib kõike. Tel 5616 5761
- Ostan majapidamise likvideerimisel igasugust **vanakraami,** ka tänapäeva esemeid, teile mittevajalike esemeid ja antiiki, hinnad head, koju kutsed. Tel 503 1849
- Ostan nõukaaegseid **nõusid**, **vaase**, **ehteid**, **toidunõusid**, vahvliküpsetaja (ka katkise), **töölaua**, **saunaahju** ja **kila-kola**. Tel 5366 1646

- Ostan **vanu rahasid, ordeneid, rinnamärke, medaleid, postmarke, albumeid, vimpleid, tikutoose** ja palju muud. Kõik vana huvitab! Tel 5872 5458

- Ostan **nostalgilisi nõusid**, **vaase**, **serviise** jne (ka üksikud). Huvitavad ka **merevaigust kaelakee**, **sõled**, **prossid**, **sõrmused**, **käevõrud**, vanad kuld ja hõbeehted, karpides lusikad, raamatud, rahvariided ja palju muud. Tel 5356 0761, Liina

- Ostan Tarbeklaasi värvilisest klaasist **vaase**, nõukogudeaegseid ja vanemaid **ehteid**, **sõlgi**, **käevõrusid**, **merevaiku**, karpides **lusikaid**, EW aegseid **kohvikanne** ja **piimakanne**. Samuti ostan nõukogudeaegseid ja ka vanemaid raamitud seinapilte, graafilisi lehti, õlimaale, akvarelle, kujusid, keraamilisi seinaplaate, fotoaparaate, fotosid, fotoalbumeid, postkaarte jne. Igasuguse huvitava vanavara, raamatute ja kunsti ost! Tulen ise kohale - raha kohe kätte! Tel 5649 5292

- Ostan **ehteid**, **sõlgi**, **sõrmuseid**, **käevõrusid**, **merevaiku**, **münte**, **hõberublasid**, **paberrahasid**, **kellasid**, **hõbedat** (pitsid, lusikad, portsigarid jne). Huvitavad ka vanad rinnamärgid, medalid, ordenid, koolimärgid, spordimärgid, märgikarbid ja märgivaibad. Ostan raamatu „Oikumeeni äärel“ 30 €/tk ja enne 1940. aastat trükitud nahkköites raamatuid (raamatu selg või kaaned on nahaga kaetud) ja muid vanu raamatuid. Pakkuda võib igasuguseid esivanematest jäänud asju! Tulen ise kohale - raha kohe kätte! Tel 5649 5292

Lihakarn OÜ ostab kokku
VEISEID
- **NOORLOOMAD ja PULLID**
  eluskaal üle 420 kg
  HIND KOKKULEPPEL
- **LEHMAD**
  eluskaal üle 420 kg
  HIND KOKKULEPPEL

Tasumine toimub koheselt!
Lisainfo telefonil 512 4699

- Ostan nõukogudeaegseid ja ka vanemaid raamitud **seinapilte**, **graafilisi lehti**, õlimaale, **akvarelle**, **kujusid** ja **skulptuure**. Samuti ostan igasuguseid nõukogudeaegseid keraamilisi kujusid, kujukesi, skulptuure ja keraamilisi seinaplaate. Võib pakkuda ka pilte mis vajavad raamimist ja korrastamist. Muuda kasutuna seisev kunst rahaks! Said päranduseks korteri või plaanid kolida? Ostan üleliigse vanakraami ja raamatud! Tulen ise kohale - raha kohe kätte! Tel 5649 5292

- Ostan vanu **rinnamärke** ja **ripatseid**. Huvitavad erinevad vanad **medalid**, **ordenid**, Kaitseliidu või sõjaväega seotud märgid, autasud, põllumajandusseltside medalid, koolimärgid, spordimärgid jne. Pakkuda võib ka nõukogudeajast pärinevaid ordeneid, saadiku märke, erinevaid eesrindlase märke, koolimärke, märgivaipasid ja märgikarpe. Paku julgelt! Tulen ise kohale - raha kohe kätte! Tel 5649 5292

TEATED

- **Jõulukuused.** Jõulukuusekasvatus on avatud 16.-24. detsember. Koju toomise võimalus. Ees Kangru talu, Tammiku küla. Tel 5190 1085, Renee
- **Juuksur tuleb koju**. Tel 523 8948

- **Lai tänav 14, Rakvere – kasutatud riided ja sega kauplus** – jätkub allahindlus, hinnad pooleks! Avatud E-R 10-15 ja L 19-15

- **Taaskasutuskauplus Maara Rakveres, Laada 14** (vana Turuhoone, Turukaubamaja ja Keskväljaku vahel) – **müügil suur kogus fliise, on ka suuri numbreid**
- Rakveres Viru 8 **pakkuda kasutatud talveriideid** ja jõulunänni

Turu kaubamaja II korrusel!
Ootan enda vanu ja uusi kliente.
SOODUSTUS
pensionäridele 68+
ning õpilaste lõikus 5 €.
Tule uudistama! Tel 526 9069
Avatud: E-R 9-17, L 9-14

TUTVUS

- 54aastane üksik **meesterahvas otsib** üksikut saledat **naist**. Tel 5894 2923
- 60+ **naine tutvub** 58-67aastase ausa eesti **mehega**. Tel 5395 5411

Tallinna tn 49, Rakvere mööblikaupluses
on müügil uut ja kasutatud mööblit:
voodid, kušetid, nurgadiivanid, diivanid, puhvetid, kummutid, söögilauad-toolid ja kõiki muud huvitavat.

Oleme avatud:
E-R 10-18
L 10-15
P suletud
Info tel 506 9814

MUU

- **www.toonklaas.ee**

- **Pööningute** ja **keldrite koristus**. Tel 5889 2528

- **KAARDID ENNUSTAVAD**. Tel 900 1727. 24H. www.ennustus.ee

- Tel 900 5020 **NÕUANDELIIN**. Eraelu- ja suhteprobleemide nõustamine. Anname teile parimaid soovitusi. Kõne hind 1,48 €/min

- Kõik **lammutustööd** koos prahi äraveoga. Tel 5889 2528

HINNAD RAKVERE TURUL
14. DETSEMBRIL.
RAKVERE TURG (LAADA 39), AVATUD T - L 8.00 – 16.00

KAUBA NIMETUS	ÜHIK	MADALAIM HIND	KÕRGEIM HIND
Kartul	kg	0.80	1.00
Maitseroheline (r.sibul, petersell, till)	kg	8.00	12.00
Küüslauk, Eesti	kg	10.00	
Porgand, peet, kaalikas	kg	2.00	
Mugulsibul	kg	2.50	
Jõhvikad	liiter	8.00	
Õunad	kg	2.00	
Hapukapsas	kg	2.50	
Mesi	kg	7.00	
Sarapuu- ja kreekapähklid	kg	5.00	
Seemned lindudele 5 kg	kott	7.50	
Värsked kilud ja räimed	kg	1.80	

VIRU MATUSETEENUSED
MATUSEABI 24 h
Tel 5161480
Kirstu- ja tuhastamismatused ning matusetarvikud
Külmik: Lõuna 1a Rakvere
Vormistamine: Kunderi 6 Rakvere
Tel 322 3046

MATUSETEENUSED
Külmhoidla
Matusetarbed
Transportteenused
AARE ROHUMETS
Matusetalituse korraldaja-muusik
Tallinna 15 Rakvere tel 516 4699
RAKVERE MATUSEBÜROO OÜ büroo 324 4473

Iga hetk on meie elusaatus,
igal hetkel oma hind.
Iga hetk võib tulla viimane vaatus,
kostub kell ja sulgub eluring.

Avaldame kaastunnet
Ragnele kalli
ema
kaotuse puhul.
Turukaubamaja
kollektiiv

Mälestame
LEHTE VAINOT,
kaastunne lähedastele.
KÜ Tuleviku 7A

Mälestame töökaaslast ja avaldame kaastunnet omastele
HANNES LOOMETS
surma puhul.
OÜ Feka-Ekspress
kollektiiv

Kuulutaja

Reklaam
reklaam@kuulutaja.ee, 322 5093

Müügikonsultant
Silja Part, 322 5093
kuulutus@kuulutaja.ee

Kuulutused
kuulutus@kuulutaja.ee, 322 5093

Disain
Marimai Kesküla
Kelli Rannamets

Tegevtoimetaja
Liisi Kanna 322 5092
liisi.kanna@kuulutaja.ee

Väljaandja:
AveC Kirjastuse OÜ
Tobia küla, Rakvere vald
Telefon 322 5093
toimetus@kuulutaja.ee
www.kuulutaja.ee

Kuulutaja ilmub reedeti.
Trükk: Printall AS
Trükiarv 16 000
Toimetus avatud E-R 9-17

Raivo Riim tutvustas esikteost „Riimi riimid“

Lääne-Virumaa keskraamatukogus toimus 30. novembri õhtul raamatuesitlus – Rakvere tuntud kultuuritegelane Raivo Riim üllitas hiljuti esimese koguteose „Riimi riimid“.

Ülle Kask

Kui publik Rakvere raamatukogu neljanda korruse saali sisenes, toimus performance „piinatud geeniusest“. Raivo Riim istus väga madala ja väikese ümmarguse laua taga ning kirjutas kotkasulega tühjale valgele raamatulehele surematuid luuleridu, mis ehk kunagi tulevikus ilmavalgust näevad. Taustaks mängis Beethoveni IX sümfoonia finaal „Ood rõõmule“.

Rein Sikk, kunagine Virumaa Teataja peatoimetaja ja praegune Maalehe ajakirjanik luges ette „Riimi riimide“ sissejuhatuse, mille pealkirjaga „Suurvaimust“ sinna ise kirjutas.

Sikk möönis, et tema'p see oli, kes tegi 20 aastat tagasi Riimile ettepaneku hakata kirjutama maakonnalehte kombelise vestja kolumne. Idee nende aastate jooksul lugematul hulgal ilmunud käitumisjuhiseid, regivärsi vormis luuletusi ja „armastuskirju“ moslemitele raamatuks vormida sündis meestel kord mõnusalt aega veetes. Sikk olevat pisut norides Riimile öelnud, et temalt on juba neli-viis raamatut ilmunud, kus sinu koguteos on.

Kunstnik Teet Suur, Raivo Riimi hea sõber ja abiline Rakvere galeriis möönis, et kui tükk aega tagasi ajalehes ilmunud lugusid vaadata distantsilt, on need praegu raamatukaante vahele panduna palju paremad. „Kõik need teemad – etikett, kultuur ja kunst on raamatus nagu kontsentraat,“ märkis Suur „Võibolla ühe jutiga polegi mõttekas neid läbi lugeda, sest n-ö ketas võib täis saada.“

Teet Suur luges ette Rakvere galerii kuraatori ja klaasikunstniku Riho Hüti läkituse heale sõbrale Raivo Riimile raamatu ilmumise ja esitluse puhul: „„Riimi riimid“ on üks ütlemata oluline raamat meie kogukonnale. See raamat on meie ajahetke jäädvustamine trükisõnas mõnekümne aasta vältel. Lood ja jutud ja luuleread ja laulud – kõik Raivo tehtud. Aega tähele panna, inimest märgata enda ümber, sellest jutustab Raivo raamat. Kes laulu või riimi sisse on pandud, see sealt enam välja ei saa. Nii meeldib Raivole öelda ja tõsi see on. Raamatut on hea lugeda ka aastate pärast, mil selle väärtus läheb ajas aina paremaks. Siis tulevad pildid läbi lugude ja luuleread taas silmade ette. Väike võrdlus: Läti Hendrik – Raivo Riim.“

Raivo Riim raamatukogus. Foto: Maila Merilo

Kui igati teenitud kiidukõned ja aplaus autorile ning tema vast ilmunud teosele peetud said, võttis sõna ka Raivo Riim.

„Põhjamaa inimesena, nagu soomlased ütlevad, punastan ära, kui keegi mind kiitma hakkab,“ ütles ta. „Ega see raamatu kokkupanek lihtne ole. Kui ise oled kirjastaja, pead oskama raha planeerida. Ja et huvitav oleks ning kompositsioonilt jookseks, pead korduvad ja lohisevad mõtted sealt välja viskama.“

Riim nentis ka, et headele sõpradele ja tuttavatele pühendatud luuletuste ning regilauludega, mis raamatusse läksid, oli tal tükk tegemist, sest nende leidmine polnud lihtne.

Riim mainis, et üleüldse on tal raamatutega eriline suhe. Televiisorit ta ei vaata ja õhtuti loeb. Öökapil on raamatuid neli-viis tükki pooleli. Hiljuti luges ta läbi telliskivipaksuse Jonathan Littelli „Eumeniidid“, mida aga nõrganärvilistele ei soovita, kuna teos jutustab saksa ohvitseri pilgu läbi II maailmasõjas toime pandud sõjakoledustest.

„Mul on raamatutega selline suhe, nagu ütles kunagi lavastaja Kaarel Ird. Raamatud on nagu naiste ehted – nad ei pane ju kõiki pärleid korraga kaela, aga nad teavad, et on võimalus valida, leida sobivad ja nautida,“ kõneles Riim, lisades, et kui tema kodusesse raamaturiiulisse hakkab kogunema kahekordne kiht teoseid, vaatab ta need valutava südamega üle ja kingib sõpradele. Ta soovitas kinkida raamatuid ka lastelastele ja neile ette lugeda ning kindlasti kirjutada raamatutesse ka pühendusi.

Riim kahetses, et Rakveres pole antikvariaati ja lubas pensionile jäädes sellise poe avada. „Kui vanaks saan, teen antikvariaadi, kus on hea soojas istuda,“ naljatas Raivo Riim, kes tänavu juulis 70. sünnipäeva tähistas.

Autor tänas kõiki inimesi, kes tema esikteose ilmumist Hooandja kaudu rahaliselt toetasid ja kinkis neile trükisooja raamatu.

Rakvere galerii Facebooki lehelt võib lugeda, et „Riimi riimid“ on saarlasest virulase ehk Rakveres tegutseva emakeeleõpetaja, galeristi, kolumnisti, folkloori- ja raamatuhullu, juhuluuletaja Raivo Riimi esimene koguteos. Raamatukaante vahel on 20 aasta jooksul Virumaa Teatajas ilmunud kombelise vestja kolumnid-arvamuslood ja sõpradele ning lastelastele pühendatud juhu-luuletused, kohati regivärsilised ja lorilauldavad.

Riimi vastset teost saab osta Rakvere galeriist ning õige pea ka Lääne-Virumaa keskraamatukogust laenutada.

TÄNA MAAILMAS

1923: Uziel Gali saatuseks oli saada juutide rahvuskangelaseks

Täna 100 aastat tagasi, 15. detsembril 1923. aastal sündis Saksamaal poisslaps, kellest hiljem sai Iisraeli mitteametlik rahvuskangelane.

1949. aasta sügisel sai Iisraeli jalaväeohvitseride kooli ülem ühelt õpilaselt, leitnant Uziel Galilt, raporti, milles kirjeldati tema välja töötatud püstolkuulipildujat. Juba kümme päeva hiljem, olles läbi käinud erinevad ametiasutused, oli aruanne Iisraeli kindralstaabi ülema Yaakov Dori käes. Kindral andis kohe käsu alustada katseeksemplari valmistamist. Ja aasta hiljem oli see valmis. Nii sündis umbes 70 aastat tagasi Uzi kuulipilduja – üks populaarsemaid relvi maailma ajaloos.

Selle looja Uziel Gal sündis Saksamaal Weimari linnas kunstniku Erich Glasi perekonnas, kes pani oma pojale algselt nimeks Gotthard Glas. Järgmised kümme aastat möödusid pere jaoks õnnelikult: Erich arendas edukalt oma äri mitmes Saksamaa linnas ja investeeris laste haridusse. Kuid pärast natside võimuletulekut läks ta veendunud sionistina kohe Palestiinasse, kus valmistas kõik ette oma perekonna saabumiseks.

Gotthardi kunstnikust ema Miele Glas ei tahtnud viimasel hetkel aga oma tavapärast eluviisi muuta ja jäi lastega Saksamaale.

Gotthard oli isast lahkumineku pärast väga löödud, sest nad olid kogu oma vaba aja koos veetnud. Tema isa oli suur relvatundja ja kollektsionäär. Väike Gotthard nokitses isa juhendamisel alati relvade kallal. Ta võttis relvi hõlpsalt lahti ja pani jälle kokku ning konstrueeris juba kümneaastaselt, kõigi eest salaja, esimese omatehtud relva. Tulistamine sellest küll ebaõnnestus, aga püssirohu süttimisest põlenud käed ja haiglas veedetud mitu nädalat ei nõrgendanud tema soovi relvadega edasi katsetada.

Suurbritannia kaudu Palestiinasse

Peagi mõistis Gotthardi ema, et oli valesti talitanud, kui keeldus oma abikaasale järgi minemast, kuid nüüd oli Saksamaalt põgeneda juba hilja: Briti võimud keelasid põgenike sisenemise Palestiinasse. Kuid varsti, 1934. aastal võttis Suurbritannia vastu kümme tuhat juudi last. Gotthard oli üheks neist.

Poiss elas kaks aastat Inglismaa kasuperes, kuid 1936. aastal sai tema isa Briti võimudelt loa poeg enda juurde saata. Olles elama asunud Haifa linna lähedale Kibbutz Yagurisse, võttis Gotthard Glas endale uueks nimeks Uziel Gal ja asus vaatamata oma noorele eale tõrjuma relvaga käes araablaste rünnakuid kibutsi vastu. Tulevane leiutaja tegeles aktiivselt ka põllutöödega ja remontis põllutehnikat. Sealses töökojas valmistas ta öösiti koos isaga juudi sõduritele relvi.

Täiskasvanuks saades liitus Uziel Gal juudi põrandaaluse sõjalise organisatsiooni Haganah eriüksusega Palmach, millest hiljem sai Iisraeli kaitsejõudude tuumik. Ta tegeles trofeerelvade taastamisega ning just sellal hakkas mõtlema ka oma püstolkuulipilduja väljatöötamisele. Kuid 1943. aastal võtsid Briti sõdurid ta ebaseadusliku relvaveo eest kinni (tema kotist avastati relvaosi) ja ta mõisteti kuueks aastaks vangi. Ta vabanes siiski juba kolm aastat hiljem. Mehe edasised plaanid oma relva konstrueerimiseks lükkas edasi Iisraeli iseseisvussõda, mille Uziel Gal lõpetas rühmaülemana.

Maailmakuulsa relvamudeli autor

Pärast sõda loodi Iisraelis regulaararmee, millel polnud usaldusväärset kuulipildujat. Nõukogude kuulipildujate tootmine oli liiga kallis ning USA mudelid, eriti Thompsoni püstolkuulipilduja ei rahuldanud täielikult armee vajadusi. Lisaks oli kõigile selge, et relvade import sõltus konkreetse riigi poliitilisest tahtest ja sellele ei saadud lootma jääda. Ja nii esitaski Uziel Gal mõtte uuest relvast. Noor ohvitser saadeti kohe laskurrelvade divisjoni ülema major Haim Kara juhendamisel ideed viimistlema.

Haim Kara juhtimisel töötasid professionaalsed relvakonstruktorid, kelle kogemused ja nõuanded suurendasid Gali oskusi. Kuid lõpuks läks Uziel oma mentoriga tülli ja ta modifitseeris oma leiutist juba teises armeeüksuses. Mõne aja pärast oli ta aga äärmiselt üllatunud, kui uute relvanäidiste konkursile esitati tema UZI kõrval ka Haim Kara välja töötatud kuulipilduja K-12.

Mõlema relvakonstruktori näidistel oli ühesuguseid detaile ja mõlemad nõudsid õigusi nendele relvaosadele. Seetõttu süüdistas Kara pärast seda, kui katsetulemused näitasid, et sõjaväelased eelistasid UZId K-12-le, Uziel Gali plagiaadis.

Kõik komisjoni liikmed jõudsid järeldusele, et Uziel Gali lahingukogemus aitas tal kujundada edukama mudeli. Spetsiaalsed süvendid stantsosadel kaitsesid mehhanismi saastumise eest, nii et relv ei kartnud liivatorme. Käepide koos salvega ei muutnud püstolkuulipildujat mitte ainult kompaktseks, vaid hõlbustas ka pimedas taaslaadimist. Lihtne konstruktsioon, vastupidavus ja madalad tootmiskulud kinnitasid Gali relvamudeli edu.

Möödus veel mitu aastat välikatseid, mille käigus püstolit täiustati, misjärel läks see lõpuks masstootmisse ja võeti Iisraeli kaitsejõudude poolt kasutusele. UZI loomise eest pälvis Gal mitu ordenit ja 1978. aastal veel ka riikliku preemia Iisraeli kaitsmisse antud panuse eest.

Allan Espenberg

kaluri

Vaheldus, mida peab proovima

Saadaval suuremates Grossi TOIDUKAUBAD kauplustes

Tilliga keedetud krevetid

10 min | 2 | Lihtne

- 500 g tooreid koorega krevette
- 1 punt tilli
- jämedat meresoola

Aseta soolaga maitsestatud vesi keema.

Lisa 1 l vee kohta 30 g jämedat soola. Kui vesi keeb, pudista hakitud till vette.
Keeda veel natuke ja siis lisa juba toored krevetid.
Keeda krevette 2 minutit ja 30 sekundit ning tõsta pott tulelt, koori krevetid ja naudi!

NB! Kui Sulle meeldivad well done krevetid, siis võid keeta kuni 2.50ni. Kui soovid krõmpsumat vähilist, nagu sushisööjad vahel eelistavad, siis võid keeta ka 2 minuti ringis.

Krõmpsuv krevetisalat sidrunikastmega

15 min | 2 | Lihtne

Salat:

- 300 g keedetud krevette
- 100 g meelepärast salatisegu
- väike purk maisi
- 1 avokaado
- 1 tomat
- 1 väiksem punane sibul
- pool pikka kurki
- 100 g majoneesi

Kaste:

- 100 g hapukoort
- 1 tl dijoni sinepit
- soola, pipart
- 1 sidrun
- 100 ml oliiviõli
- 1 tl Dijoni sinepit
- maitse järgi soola, pipart ja suhkrut

Koori ja viiluta punane sibul ning avokaado.
Lõika tomatist ja kurgist suupärased tükid ning kurna mais.
Koori krevetid. Kastme jaoks sega omavahel värskelt pressitud sidrunimahl, oliiviõli ja Dijoni sinep.
Maitsesta soola, suhkru ja pipraga. Aseta eelnevalt tükeldatud köögiviljad ja krevetid salatipadjale.
Nirista salat üle salatikastmega.

Rohkem retsepte leiad **kaluri.ee**

LIHAPOOD
VAALA KESKUSES
AVATUD
T-R 10-18, L 10-15
VAJANGU PEREFARM
Sealiha otse ja omadelt
Veerand siga al 3,75 €/kg
Jõulupraad 4,40 €/kg
19-22.12 kell 10-18
23.12 kell 10-15
24-26.12 suletud
TEL. 509 9513 / vajanguperefarm@gmail.com / perefarm

NORAX KOOLITUSKESKUS
E- autokool
Teooria.ee või Liikluslab.ee alustada saab koolitajaga kokkuleppel
Veoautojuhi Täienduskoolitus
6. - 14. jaanuar
(L, P kell 9.00)
B- kat autokokool
16. jaanuar
(E, T kell 16.30)
Inglise keel algajatele
(0- kursus) jaanuari keskel
(esmaspäeviti kell 17.30-19.45)
* Kursuste eest saab tasuda osadena.
Info ja registreerimine
tel 32 25 060 Rohuaia 6, Rakvere
või info@noraxkoolitus.ee;
www.noraxkoolitus.ee

TERASKATUS
RUUKKI PARTNER
Ruukki teraskatused
Vihmaveesüsteemid
Katuse turvatooted
Plekksepatööd
Üldehitus- ja fassaaditööd
Velux katuseaknad
Pur vahuga soojustamine
teraskatus.ee
TERASKATUS OÜ JAAMA PST 6, RAKVERE
5559 6270
5565 3842

KIVEX
FASSAADI- JA SOKLIPLAAT
• PARIMA HINNAGA FASSAADI-, SOKLI- JA TULETÕKKEPLAADID, KROHVIALUSPLAADID
• PROFESSIONAALNE PAIGALDUS
Lääne 36, Rakvere
Tel 511 0286
reiskapaoy@gmail.com

Virumaa katused oü
Katused - Üldehitustööd - Fassaadid
Vihmaveesüsteemide valmistamine
Soojustamine puistevillaga
Katusepleki müük/paigaldus
Plekipainutustööd
Liistprofiilide valmistamine
Katuseredelite, lumetõkete jms müük/paigaldus
5330 1455
5340 6519
virumaa.katused@gmail.com
www.virumaakatsued.ee

Puhume majad soojaks
PUISTEVILL
klaasvill, kivivill, tselluvill
53301455
virumaa.katused@gmail.com
Virumaa katused oü

HOOVIPOOD OÜ
•VEEKINDEL VINEER
•VINEER
•OSB
•PRÜGIMAJAD
•JALGRATTAMAJAD
WWW.HOOVIPOOD.EE
+372 564 636 08 +372 555 830 57

Zewa WISCH & WEG
majapidamispaber
Kompostierbare Tücher 1 Blatt
So stark – bis zu 3x verwendbar
eXtra Lang +60% mehr Blätter
MÄRJALT KASUTATAV
VÄÄNATAV HÕÕRUMIST TALUV
Eriti imav ja rebenemiskindel:
parim abiline rasketel kodutöödel
Hea tunne, hea elu