AUTOKLAAS 1
KLAASIDE
• MÜÜK
• KAHJUKÄSITLUS
• VAHETUS
• PARANDUS
Rakvere, Vabaduse 12
Tel 512 4620
www.stik.ee

LK 4 **FILMIARVUSTUS "ELU JA ARMASTUS"** LK 6-7 **TÖÖ**

Kuulutaja

esra takso 1300
Rakvere ja Jõhvi
1300
Grossi
TOIDUKAUBAD

16. veebruar 2024 Nr 6 (1275)
Tasuta nädalaleht

www.calidum.ee
CALIDUM
KÜTTELAHENDUSED
PELLETIKAMINAD ja SOOJUSPUMBAD

www.pelletikaminad24.ee
Calidum OÜ, Kreutzwaldi 12b, Rakvere
tel. 5818 0046

IGA KORRALISE HOOLDUSEGA
TASUTA OLEREX AUTOPESU!
stik AUTOREMONT
STIK Pakiautokeskus
Vabaduse tn.12 / 520 5245 / E-R 9-18 / L,P Suletud

AUTOKLAAS 1
Sõiduautod, pakiautod, veoautod, bussid, traktorid
KLAASIDE MÜÜK, VAHETUS, PARANDUS,
KLAASIKAHJUDE KÄSITLEMINE
Tel 324 4446, mob 5334 5533
Rägavere tee 44, Rakvere
www.autotehnika.ee
RAKVERE AUTOTEHNIKA

Idamaade uue aasta alguses ulatas kass valitsuskepi draakonile

Tänavu algas Idamaades uus aasta 10. veebruaril kell 01.00, mil draakon võttis valitsemise üle kassilt ja jääb sinna kuni 29. jaanuarini 2025.

Ülle Kask

Idamaade astroloogia on igivana, baseerudes 60-aastastele tsüklitele. Pärimuse järgi olevat sellele aluse pannud legendaarne Hiina valitseja Jao Yu Di aastal 2637 eKr. Seda aastat loetakse tsüklilise ajastu alguseks ja legendi järgi oli rott see, kes esimesena pärale jõudis, kui aastatele nimetused pandi. Ülejäänud aastad said need vastavalt sellele, kui kiiresti loomad kohale jõudsid. Nii jaguneb Hiina horoskoop 12-ks aastaks, mille igale aastale vastab loomasümbol. Need on: rott, härg (pühvel), tiiger, kass (jänes), draakon, madu, hobune, lammas (kits), ahv, kukk, koer ja siga.

Aasias algab uus aasta kas jaanuari lõpus või veebruari alguses. Hiina kuukalendri 60-aastane täielik tsükkel määratakse Saturni ja Jupiteri liikumise järgi oma orbiidil. See periood on omakorda jaotatud viide 12-aastasesse ossa. Kui Saturn teeb kaks tiiru, liigub Jupiter viis tiiru ümber Päikese. Nii pandi alus viie elemendi – raud (metall), vesi, puu, tuli ja maa kasutamisele Idamaade astroloogias. Need viis elementi jagunevad omakorda magnetilisteks poolusteks: negatiivseks *yin*'iks ja positiivseks *yang*'iks, teineteise täiendajaks ja vastandiks.

Kui Lääne astroloogid peavad horoskoobi koostamisel oluliseks sünnikuud, siis hiinlased asetavad pearõhu sünniaastale.

Tänavu algas Idamaades uus aasta 10. veebruaril, mil (vesi) kass andis valitsejatrooni üle (puu) draakonile.

Kui rääkida müütilisest olendist Draakonist, siis tema kehastab Hiina traditsiooni kohaselt keiserlikku võimu. Tal on valitseja iseloom, kes on harjunud võitma. Teda peetakse meheliku (yang) printsiibi kehastuseks, kes juhib alanud aastat kindlakäeliselt ja isalikult. Täiusetaotleja, idealist ja kergesti ärrituv Draakon nõuab teistelt palju, kuid annab ka sama mõõduga tagasi – nii head kui halba. Ta peab leegitsevaid kõnesid ideaalriigist ja võrdsusest, kuid liialdus oleks temalt endalt nõuda seda täiuslikkust, millest ta nii hingestatult ja innukalt pajatab. Draakon usub end olevat kõrgemal nii seadustest kui igasugusest pudi-padist ja võib täiesti alusetult põdeda tõsist üleväärsuskompleksi ja suurusehullustust.

Draakon hoolitseb selle eest, et vormis püsida. Ta on, või vähemalt usub end olevat lihaseline, sitke, hea figuuriga pilgupüüdja. Tal on võime tegelikkuse ees silmad sulgeda ja pimesi uskuda oma isiklikku nägemust. Tema ainus mure on panna ka ülejäänud maailm neidsamu nägemusi ja arusaamu uskuma. Ja armutult hülgama, kui jälle on tulnud aeg põhiväärtused pea peale pöörata.

Draakon on rikkuse, vooruse ja pika elu sümbol. Tema valduses on õnne, elu ja arenemise võtmed. Kuid kõik pole kuld, mis hiilgab. Inimeste seas sädelev Draakon peab oma erilisust kohustuseks. Iga vägiteo järel tõmbub ta uhkesse üksildusse haavu lakkuma, samal ajal kui teised tema saavutuste üle rõõmu tunnevad.

Astroloog Igor Mang ennustab algavaks draakoniaastaks „ehmatavaid sündmusi", mainimata midagi konkreetset. Kui eelnevad aastad on süvendanud inimestes pingeid nii koroona kui Ukraina sõja tõttu, siis Mangi teada sagenevad loodusõnnetused, radikaliseerub kliimaaktivistide ja terroristide tegevus, millele lisandub seaduste karmistamine valitsejate poolt. Kahjuks ei ennusta Mang ka selleks aastaks Ukraina sõja lõppu, vaid tema arvates tuleb hoopis hirmuäratavaid konfliktipiirkondi ja suuremaid sõjalisi kokkupõrkeid juurde. „Ühiskonna intellektuaalsem osa püüab anda juhtunule diagnoosi, et seeläbi leida probleemide sügavaim põhjus ja sellele võimalik lahendus. Tähed näitavad, et poliitikud peaksid arvestama enam teadlaste hoiatustega, mis on seotud kliimamuutustega," väidab Mang. Roheline puudraakon on Mangi meelest ebatavaline loom, kes elab nähtamatult kõigis neljas stiihias – tules, õhus, maal ja vees. Tema mõjust saavad haaratud kõik eluvaldkonnad ja maakera geograafilised alad, kaasa arvatud mered ja ookeanid. Temalt võib oodata üsna ebatavalisi nähtusi ja sündmusi. Kuna draakon tegeleb globaalsete ja mastaapsete probleemidega, tulles korrastama maapealset elu ja teostama taevaste õpetajate tahet, tõusetuvad tänavu päevakorda peale poliitika ka religioossed ja maailmavaatelised küsimused. (Kasutatud allikas: Igor Mang. Astroloogiline prognoos 2024. Draakoniaasta. SÜNK Lahendused OÜ)

Hiina horoskoobi järgi on draakoni aastad 2024, 2012, 2000, 1988, 1976, 1964, 1952, 1940, 1928, 1930.

Draakoni aastal on sündinud palju kuulsaid inimesi, näiteks Friedrich Nietzsche, Sigmund Freud, Charles Darwin, Salvador Dali, John Lennon, Ringo Starr, Frasnk Sinatra, Martin Luther King, Michelle Obama, Reese Witherspoon, Orlando Bloom.

Kuulutaja

Reklaam
reklaam@kuulutaja.ee, 322 5093
Kuulutused
kuulutus@kuulutaja.ee, 322 5093

Tegevtoimetaja
Liisi Kanna, 322 5092
liisi.kanna@kuulutaja.ee
Müügikonsultant
Silja Part, 322 5093
kuulutus@kuulutaja.ee
Disain
Marimai Kesküla
Kelli Rannamets

Väljaandja:
AveC Kirjastuse OÜ,
Tobia küla, Rakvere vald
Telefon 322 5093,
toimetus@kuulutaja.ee
www.kuulutaja.ee

Kuulutaja ilmub reedeti.
Trükk: Printall AS
Trükiarv: 16 000
Toimetuse külastus eelneval kokkuleppel

Maaomanikud saavad lihtsustatud korras maaparandussüsteemid registrisse kanda

Juhul kui maal asub enam kui 20 aastat tagasi maaparanduse tarbeks rajatud kraavivõrk, siis 2025. aasta lõpuni on võimalik neid kraave lihtsustatud korras registrisse kanda. Registrisse kantud maaparandussüsteemide omanikel on võimalik saada toetusi ja nõuandeid maaparandussüsteemi korrashoiuks.

Põllumajandus- ja toiduameti (PTA) maaparanduse ja maakasutuse osakonna peaspetsialisti Andres Uuki sõnul asuvad enamik registrisse kandmata süsteemidest erametsades. „Näeme oma töös, et peamiselt pole maaparandussüsteemide registrisse kantud erametsadesse rajatud kraavivõrgud. Sellega seoses kutsume kõiki maaomanikke, kelle maal asub kraavivõrk, kuid puudub kindlus registrisse kandmise osas, oma maa andmed üle vaatama," ütles Uuk. Infot, kas maal asub maaparandussüsteem leiab PTA kaardirakendusest või Maa-ameti kaardirakendusest.

Selleks, et kõik maaparandussüsteemid saaksid registrisse kantud, korraldab põllumajandus- ja toiduamet infopäeva 28. veebruaril. „Infopäeval tutvustatakse maaparandussüsteemide toimimise põhimõtteid, registrisse kandmise tingimusi, tähtaegu ja menetlust. Samuti vastatakse küsimustele ja antakse praktilisi näpunäiteid," kirjeldas Uuk. Infopäeval on võimalik osaleda ka veebi tee.

Kuulutaja

Päästeamet tunnustas aumärgiga 166 inimest

Siseminister Lauri Läänemets ja päästeameti peadirektor Margo Klaos andsid 13. veebruaril Põlvas üle päästeteenistuse aumärgid. Lisaks tunnustati Türgi maavärina katastroofi lahendamas käinud päästeameti teenistujaid ja koostööpartnereid, kellele anti üle missioonimedalid.

„Rõõm on taas tunnustada nii palju suurepäraseid inimesi, kes on pühendanud oma elu teiste aitamisele. Nüüd tuleb teil aga õpetada inimesi ka iseennast aitama – päästeametnikel on järgmistel aastatel kanda põhiroll elanikkonnakaitse koolituste läbiviimises, et anda kõigile eestimaalastele oskused kriisiolukorras hakkamasaamiseks," sõnas siseminister Lauri Läänemets. „Sel aastal tõstame eriliselt esile inimesi, kes läksid appi Türgi maavärina ohvritele. See on mõõtmatu panus rahvusvahelisse koostöösse, kus Eesti on taaskord meelde jäänud kiire ja professionaalse tegutsemisega. Aga ka inimlikul tasandil ei saa me võtta iseenesestmõistetavana iga meeskonnaliikme julgust kriisipiirkonda tõtata ja kohati kindlasti ootamatute ohtudega silmitsi seista."

„Viimase aja sündmused maailmas on näidanud ilmekalt, kui oluline on päästeameti roll tagamaks Eesti elanikele ohutu ja turvaline elukeskkond. Samuti oleme olnud tegusad ka väljaspool. Eesti varingupäästemeeskond EST-USAR-i Türgi missioon oli suurepärane näide piiriülesest koostööst, mis andis samal ajal päästjatele võimaluse end proovile panna ja õpitut rakendada, " märkis päästeameti peadirektor Margo Klaos. „Kuna Eesti ja Türgi on mõlemad Euroopa Liidu elanikkonnakaitsemehhanismi liikmed, siis saime kiirelt oma abikäe ulatada, et maavärina ohvreid rusude alt välja tuua. Eesti tiim tegi kohapeal väga head, aga ka ohtlikku tööd, mis näitab, et Eestis leidub missioonitundega ja pühendunud spetsialiste, " lisas Klaos.

Kokku tunnustati 166 inimest. Üle anti 2 Päästeteenistuse Suurt Kuldristi, 2 Päästeteenistuse Kuldristi, 19 Päästeteenistuse Hõberisti, 65 Päästeteenistuse Medalit, 9 Päästeameti Kuldsete Tammelehtedega Teenetemedalit ning 14 Päästeteenistuse Hõbedaste Tammelehtedega Teenetemedalit. Türgi missioonimedalid said 28 päästeameti teenistujat ja 8 koostööpartnerit. Lisaks anti üle siseministeeriumi tänukirjad ja hinnalised kingitused.

Päästeteenistuse Suur Kuldrist antakse üle erakordsete teenete eest päästealal. Päästeteenistuse Kuldrist antakse tunnustusena ulatuslike ja keerukate päästetööde juhtimise või silmapaistvate teenete eest päästealal, samuti kauaaegse eeskujuliku teenistuse eest päästeasutuses. Päästeteenistuse Hõberistiga tunnustatakse keerukate päästetööde juhtimise, samuti silmapaistvate teenete eest päästealal. Päästeteenistuse Medal antakse keerukatel päästetöödel üles näidatud vapruse eest, samuti teenete eest päästealal. Päästeameti Kuldsete Tammelehtedega Teenetemedal antakse päästeameti teenistujale 15-aastase laitmatu, samuti silmapaistvalt tubli teenistuse eest Päästeametis. Päästeameti Hõbedaste Tammelehtedega Teenetemedali pälvib päästeameti teenistuja vähemalt 10-aastase laitmatu, samuti silmapaistvalt hea teenistuse eest päästeametis.

Päästeamet tunnustab kahel korral aastas inimesi, kes on näidanud üles vaprust inimeste elu ja vara päästmisel või panustanud päästeala arengusse. Aumärke antakse üle Eesti Vabariigi sünnipäeva ajal veebruaris ja organiseeritud tuletõrje sünnipäeva ajal septembris. Päästeteenistuse aumärke on jagatud alates 1998. aastast.

Kuulutaja

ARVUSTUS

Suhtelugu Tammsaare ainetel

Sel nädalal jõuab kinodesse režissöör Helen Takkini filmidebüüt „Elu ja armastus“, mis põhineb lõdvalt A. H. Tammsaare samanimelisel romaanil.

Margit Adorf

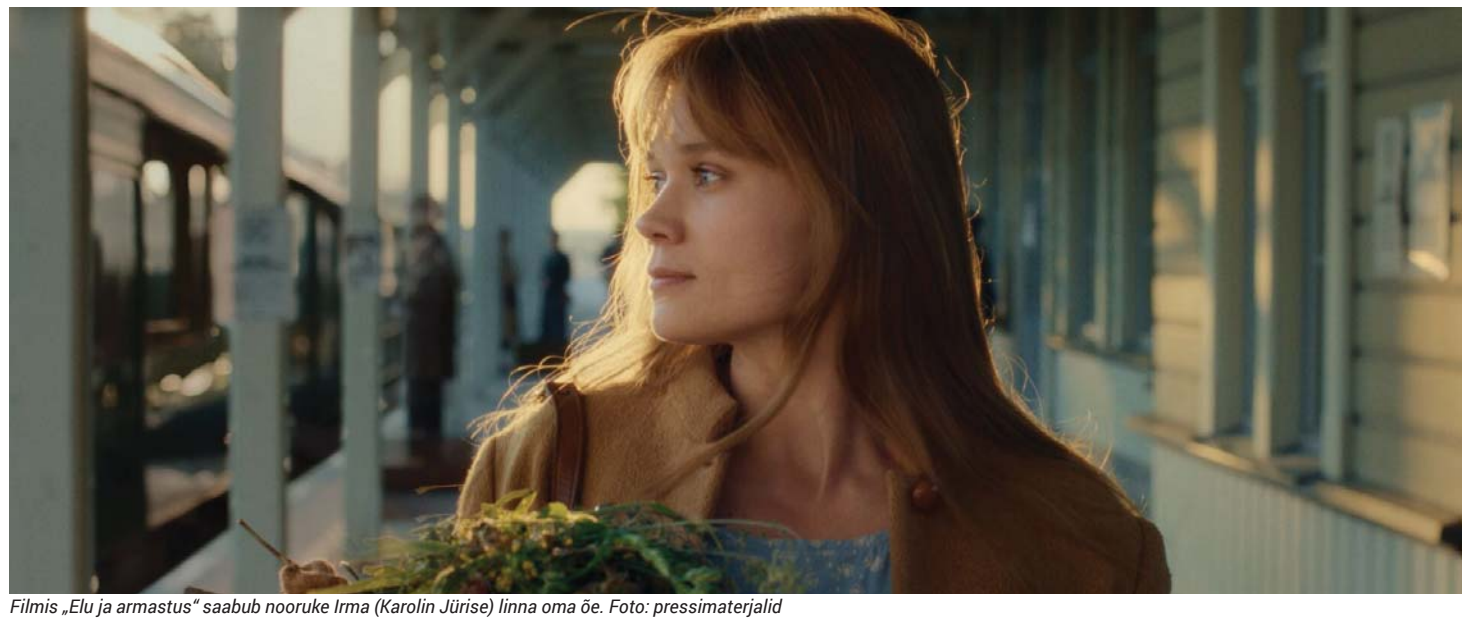

Filmis „Elu ja armastus“ saabub nooruke Irma (Karolin Jürise) linna oma õe. Foto: pressimaterjalid

Tammsaare avaldas oma romaani 1934. aastal ja see oli tema kõige kiiremini vorbitud lugu, sest esimesest sõnast, mis pudenes kirjaniku sulest, kuni trükiraamatuni kulus vähem kui aasta. Tammsaare ühe sõbra sõnul kirjutas ta teose vaid kahe nädalaga. Helen Takkinil kulus filmivõtete peale 18 päeva. Ettevalmistusperiood oli muidugi pikem, aga võtteperioodina on see aeg päris kiire spurt, eriti kui arvestada seda, et tegemist on ajaloolise filmiga, kus võtteplatsegi rohkem kui üks ning tegevustik laotub pea kümnele aastale.

Kui keegi on varem lugenud Tammsaare romaani või näinud ETV nõukaaegset lavastust „Rudolf ja Irma“, kus peaosades mängisid Evald Hermaküla ja Elle Kull, siis seda ei ole küll mõtet oodata või karta, et tänapäeva „Elu ja armastus“ oleks romaani otsene ekraniseering või lihtsalt „Rudolfi ja Irma“ filmiversioon. See pole kumbagi. Peategelaste nimed on küll samad, aga film ei ole romaani ekraniseering, vaid pigem sellest tõukunud ja inspiratsiooni saanud uus teos, milles kattuvad mõningad elemendid, kuid pigem on see siiski improvisatsioon Tammsaare teemadel. Mina ütleks, et pole paha. Debüüdi kohta on tegemist korraliku tööga, mille üle filmis kaasateinud asjaosalistel tasub uhkust tunda.

Kui keegi on sattunud lugema kriitik Ralf Sauteri arvustust ajalehes „Postimees“, kus ta ülivõrdes seda filmi ohjeldamatult kiidab ja nimetab Takkini tööd paremaks kui Toomi „Tõde ja õigust“, siis sellega mina ei nõustu. Ka Toomi jaoks oli Tammsaare ekraniseering debüütfilm, nii et sellel skaalal saab võrrelda küll, aga mina hindan Toomi tööd siiski palju tugevamaks kui Takkini oma. Toomi vaade Tammsaarele oli tugevam ja küpsem, Takkin läheb selles suhtes suuremale riskile, et mängib küll Tammsaare nimega, aga muudab loo oma näoga romantiliseks sümbolistlikuks unenäoks. On korralik film küll, aga minu jaoks ei pakkunud samasugust vaimustuse-emotsiooni kui Toomi Tammsaare 2019. aastal.

„Elu ja armastuse“ ajal hakkasin filmi teises pooles juba nihelema ja kella vaatama, see tähendab, et film siiski täiesti endasse ei uputanud, mingi miski jäi vajaka. Paari aasta pikkusest keerulisest suhtest kapati kiiresti läbi ja tegelaste arengud tundusid seetõttu pinnapealsed. Aga võib-olla on see romantiline draama rohkem romantiline meeste jaoks? Saad endale naine, kelle kõrvalt ringi litutada palju süda lustib ja see naine muudkui vannub armastust, kuigi teab, et sa petad teda.

Filmis „Elu ja armastus“ saabub nooruke Irma (Karolin Jürise) linna oma õe Lonni (Loviise Kapper) juurde. Ta on maatüdruk, kelle kodus ei ole olnud elektritki. Õed imestavad avastseenis elektrivalguse üle ja on koos õnnelikud Lonni luitunud niiskusekahjustustega keldritoas. Juba järgmisel päeval läheb Irma koos Lonniga trükikotta, et seal tööd saada, koristajakohta talle ka pärast õepoolset survet pakutakse, kuid Irma satub kohe ka töödejuhataja vaidlusse. Samal õhtul on ta juba hoopis trükikoja omaniku Rudolfi (Mait Malmsten) peenes Kadrioru majas teenindamas boheemlaste pidu, kus alkohol voolab ojadena ja millesarnast maatüdruk Irma ilmselt varem näinud ei ole. Peened prouad ja härrad ikkagi, grammofonimuusika, sädelevad kleidid ja elektrivalgus...

Irma ei jõua selle kõige üle imestadagi, sest asjad lihtsalt arenevad nii kiiresti. Rudolf pakub talle teenijakohta ja Irma kolib mehe majja tagasihoidlikku teenijatuppa, mis on siiski palju paremate tingimustega kui Lonni hallitav soklituba.

Režissöör Takkin pakub oma filmis mitmeid erinevaid lausa kisendavaid sümboleid, mõnda korduvalt. Näiteks see, kuidas kärbes liimipaberil oma viimseid värinaid sumiseb, kuidas ämblik kärbse kinni saab, kuidas verekaanid algul purgis, siis põrandal maas ringi roomavad... Huvitava lahendusega on stseen, mis annab edasi, et Irma siiski on Rudolfist sisse võetud, kuigi sõnades ja tegudes eitab seda.

Hiljuti kolkakülas peeruvalgel elanud maatüdrukust saab peen linnaproua vaid mõne kuuga ja juba ta paneb omaenda teenijat paika, on üsna unarusse jätnud oma õe, ära põlanud kodukandi peigmehe Eedi (Ursel Tilk) ja korraldab ise peeneid boheemlaste pidusid. Nagu oleks ta omas elemendis, mitte mingit maalt kodukandist kaasatulnud taaka või varju ei ole, ei igatsust heinamaa järele ega kõhklust, kas kiire Rudolfiga abieluranda sõudmine oli ikka õige. Kõik see jääb kuskile kulisside taha, kuni ühel ööl ei tule Rudolf üldse koju ja siis järsku toimub Irmas suur murdumine ning valgustumine. Ta nõuab Rudolfilt, et too tunnistaks petmist ja Rudolf vastab, et ei saa talle midagi öeldagi, sest naine on enda peas juba ise kõik välja mõelnud.

Ja nii see on – Irma on end ise marineerinud oma mõtetes, alkoholist purju joonud, ülesköetud, emotsionaalselt end läbi kurnanud. Muidugi on Rudolfil selles oma roll, kuid Irma on siiski see, kes pole suutnud sobituda linnaellu, pole leidnud endale mingit rakendust, kuigi justkui vahepeal midagi püüab kirjutada ja mees seda sugugi ei takista. Rudolfit püütakse markeerida kui vaimselt või emotsionaalselt, kergelt ka füüsiliselt vägivaldset tüüpi (stseen kaanidega), aga Rudolfi ja Irma omavahelist suhtedünaamikat jääb siiski väheks. Rohkem on keskendutud sellele, kuidas suhe laguneb ja see jääb ka pigem kõik Irma õlule, Rudolf jääb vaatajale kaugeks ja tema arenguid või kõhklusi ei kajastata üldse.

Ühesõnaga – lugu on kergelt kipakas. Õnneks siiski mitte nii lonkav, et terve filmi ära rikuks. Võttemeeskond on suutnud saavutada poeetilise filmi- ja helikeele, mis on kohati õrnem ja õrnalt unenäoline, siis järsem ja painajalikum, kuid siiski pidevalt väga tundeline. Siinkohal kiitus operaator Alvar Kõuele ja kunstnikele Kamilla Kasele ja Kirsi Talile. Helirežissöör Horret Kuus on koos helilooja Mick Pedajaga teinud omanäolise aranžeeringu sõjaeelse Eesti Vabariigi elust, kogu kompott kokku moodustab siiski koospüsiva terviku, hoolimata mõningasest stsenarabedusest.

Ma soovitan seda filmi vaadata pigem nüüd kohe kinos, jätab sügavama mulje. Kardan, et väiksemal teleekraanil koduses olukorras vaadates jääb selle filmi puhul liiga palju fluidumit saamata. Teostus on filmil piisavalt heatasemeline. See, kas film meeldib väga või ei meeldi üldse, jääb vaataja enda teha, kuidas keegi käsitletava temaatikaga haakub või mis ootustega kinno suundub. Mina jäin rahule, tean ka inimesi, kes ei jäänud ja ka neid, kes sattusid vaimustusse.

LÜHINUMBER
1242
DUO DUO TAKSO
TAKSOBUSS 8 KOHTA JA KAUBATAKSO
Püsiklientidele hinnasoodustus
10%
TEL
322 4238
506 3100

Eesti Laul teeb kummarduse popmuusika suurnimede ees

Homme toimuvas Eesti Laulu finaalis on publiku ette astumas värvikas galerii kodumaistest artistidest, kes teevad muusikalise kummarduse Eesti popmuusika suurnimede Silvi Vraidi ja Lea Dali Lioni ees.

Eesti Laulu kümnele võistlusloole lisaks pakub laupäeval toimuv finaalkontsert meeldejäävaid etteasteid külalisartistidelt. Neist kaks on pühendatud unustamatutele naisartistidele Silvi Vraidile ja Lea Dali Lionile.

Tänavu möödub 30 aastat ajaloolisest hetkest, mil Eesti osales esimest korda Eurovisiooni lõppvõistlusel. 1994. aastal oli just Silvi Vrait esimene Eesti artist, kes lauluga „Nagu merelaine“ üle-euroopalisel lauluvõistlustel üles astus. Silvi Vraidi ande ja muusikalise panuse tähistamiseks tulevad Eesti Laulu laval suurejooneliseks etteasteks kokku metal-ansambel HND, räppar Gameboy Tetris, popmuusik Eleryn Tiit, Muteko Taiko trummiduo ja Dance Republic Tantsukooli tantsijad.

Spetsiaalselt Eesti Laulu finaaliks loodud ühisnumber „ALL Vrait“ teeb lisaks kunagisele Eurovisiooni loole tagasivaate Silvi Vraidi esitatud hittidele. Foto: ERR

Spetsiaalselt Eesti Laulu finaaliks loodud ühisnumber „ALL Vrait“ teeb lisaks kunagisele Eurovisiooni loole tagasivaate Silvi Vraidi esitatud hittidele, mis on kuldsete tähtedega Eesti popmuusika ajalukku kirjutatud.

Esmakordselt astub Eesti Laulu lavale ka räppar Arop, kelle esituses kõlab finaalis uhiuus singel „A.I.A. (Anna Inimesele Andeks)“. Enam kui neli aastat tagasi valminud loo salvestas Arop koos varalahkunud Lea Dali Lioniga, kes oleks veebruari lõpus tähistanud oma 50. sünnipäeva.

Finaalkontserdiga on liitumas veel teisigi Eesti muusika tänaseid tipptegijaid, kelle etteasted on inspireeritud nii Eesti Laulust kui ka Eurovisioonist. Õhtut juhivad Grete Kuld ja Tõnis Niinemets.

Eesti Laulu finaal algab laupäeval kell 19.30, otseülekannet vahendavad ETV, ETV2, ETV+, Raadio 2, Raadio 4, Jupiter ja ERR.ee portaal. ETV juhatab finaali sisse tänase erisaatega.

Kuulutaja

KUHU MINNA

Gustavi Maja

22.02 kell 18 Mai-Agate Väljataga vestlusõhtu „Töö iseendaga“
Info ja registreerumine tel 553 5871, gustavimaja@gmail.com

Rakvere Teater

21.02 kell 19 „Esimene armastus on revolutsioon“ v/m, lav. Margo Teder
22.02 kell 19 „Esimene armastus on revolutsioon“ v/m, lav. Margo Teder
23.02 kell 19 „Metamorfoos“ v/m, lav. Taavi Tõnisson

Taas algavad surma-teemalised vestlusõhtud

„Surmakohvik 3“ on neljast korrast koosnev vestlusõhtute sari, kus räägitakse surmaga seotud teemadest ja hirmudest. Esimene viieosaline „Surmakohvik“ toimus aastal 2017.

„Surmakohviku“ vestlusõhtud pakuvad selgust väheräägitud teemadel nagu suremine, mis toimub minuga kui lahkun siinsest ilmast, mida peaksin enne veel ära tegema, mida või keda uskuma, kas ma piinlen või olen abitu, kas satun põrgusse või paradiisi?

Alustuseks peame leppima olukorraga, et me kõik kunagi sureme. Selle paratamatusega kaasneb pigem hirme ja teadmatust, kui teadlikkust sellest, mis meiega toimub. Vestlusõhtutel selgitatakse arusaamist surmast psühhiaatri, meediumi, hingehoidja ja teadlase seiskohalt. Kuidas surma ja suremist mõista ning mõtestada, kuidas sellesse suhtuda? Kuidas surma on enne meid mõistetud? Mida räägivad eri õpetused surmast? Millised on surmast tagasi tulnute kogemused? Kas on mõni üldistav käsitlus, mis aitaks meil surmast aru saada ja surma piiri taha vaadata?

Vestlusõhtud toimuvad korra kuus. Igal korral on käsitluse all mõni surmaga seotud või elamata jätmise teema. Eriti elamata jätmine on see valupunkt ja hirmude tagajärg, mis vajab meis lahendamist ning taipamist.

Esimese, 20. veebruaril toimuva vestlusõhtu teema on surmahirmuga seotud ärevushäire ning kõnelema tuleb kliiniline psühholoog Inna Narro-Taimsaare. See tänapäeval paljusid vaevav ja elu halvav tõbi vajab sügavamalt lahtirääkimist.

Märtsikuisel vestlusõhtul on külaliseks hingehoidja Naatan Haamer, aprillis Marika Amisepp Rajaleidjast ning mais Edmund Burke'i Seltsi liige Hardo Pajula.

Kuulutaja

SURMAKOHVIK RAKVERES
Rakvere Teatrikohvikus
20. veebruaril´24, kell 18:00

Surmaärevuse põhjused ja toimetulek kliinilises praktikas

Mõtteid ja nõuandeid surmaärevuse teemal jagab kliiniline psühholoog

Inna Narro-Taimsaare, *MA*
Ida – Tallinna Keskhaigla Onkoloogiakeskus

Osalustasu: 10.-

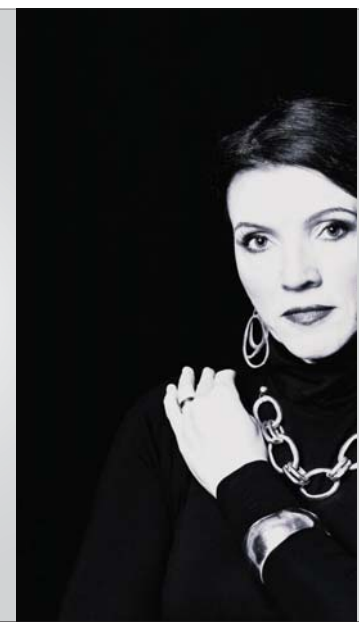

OG Elektra AS Tobia küla, Rakvere vald
www.grossitoidukaubad.ee

Grossi TOIDUKAUBAD

TEENINDAJA TEENIB KUUS kuni 1300 €!

✓Pakume vaheldusrikast tööd
✓kindlat sissetulekut ja boonussüsteemi
✓tööalast väljaõpet ✓vahetustega tööd.

VÕTAME TÖÖLE: TEENINDAJAID

KIISA
Tööle asumise aeg: koheselt
Töökoht asub: Kurtna tee 2, Kiisa, Saku vald, Harjumaa
Lisainfo telefonil: **+372 5304 4070**

PÕLTSAMAA
Tööle asumise aeg: koheselt
Töökoht asub: Tartu mnt 1b, Põltsamaa, Jõgevamaa
Lisainfo telefonil: **+372 5650 8232**

JÜRI
Tööle asumise aeg: koheselt
Töökoht asub: Aruküla tee 7, Jüri, Harjumaa
Lisainfo telefonil: **+372 5328 5541**

VINNI
Tööle asumise aeg: koheselt
Töökoht asub: Sõpruse 5, Vinni, L-Virumaa
Lisainfo telefonil: **+372 5911 6474**

VANEMTEENINDAJA

KIISA
Tööle asumise aeg: koheselt
Töökoht asub: Kurtna tee 2, Kiisa, Saku vald, Harjumaa
Lisainfo telefonil: **+372 5304 4070**

MAARDU
Tööle asumise aeg: koheselt
Töökoht asub: Keemikute 41, Maardu, Harjumaa
Lisainfo telefonil: **+372 5328 5541**

JÜRI
Tööle asumise aeg: koheselt
Töökoht asub: Aruküla tee 7, Jüri, Harjumaa
Lisainfo telefonil: **+372 5328 5541**

VAHETUSVANEMA

KOSE-UUEMÕISA
Tööle asumise aeg: koheselt
Töökoht asub: Kesk tn 1, Kose-Uuemõisa, Harjumaa
Lisainfo telefonil: **+372 5304 4070**

TRANSPORTTÖÖLISE

TARTU RAADI
Tööle asumise aeg: koheselt
Töökoht asub: Keskuse tee 2, Tartumaa
Lisainfo telefonil: **+372 5650 8232**

Saada oma CV: cv@ogelektra.ee või täida töökoha taotlusankeet kaupluses *(küsi teenindajalt).*

Raport: Eestil on märkimisväärne õpetajate reserv

Arenguseire keskus toob värskes lühiraportis välja, et Eestis on täna 2300 inimest, kes on lõpetanud õpetajakoolituse, kuid ei tööta õpetajana, mis on võrreldav 14 protsendiga õpetajate üldarvust. Suurim õpetajate reserv on Harju, Tartu ja Ida-Viru maakonnas.

Arenguseire keskuse ekspert Eneli Kindsiko sõnas, et õpetajaharidusega inimeste suurem rakendamine aitaks leevendada õpetajate puudust, ent kasvatada ka kvalifikatsiooniga õpetajate osakaalu koolides. „Igal aastal lahkub Eesti koolidest ajutiselt või püsivalt keskmiselt 1500 õpetajat ning viimase viie aasta jooksul lahkunud moodustavad kõige väärtuslikuma õpetajate reservi. Teadusuuringute kohaselt on see kõige olulisem ajaaken õpetajate tagasi meelitamiseks," tõi Kindsiko välja. Õpetajate reservist üle poole paikneb Tallinnas ja Tartus ehk just seal, kus õpetajate ülekoormus ja puudus on suurimad.

Aastatel 2005–2022 lõpetas Eesti ülikoolides õpetajakoolituse eriala 6 218 inimest, nendest töötas õpetajana 2023. aastal 3 654 ehk 59% ning 38% ehk 2 337 inimest on õpetajate reserv. Arvestades, et Eestis on praegu Haridussilma andmetel 16 942 tegevõpetajat, on reservi suuruseks 14%. Õpetajate reservist 53% on alla 40-aastased inimesed.

Suurim õpetajate reserv on Harju, Tartu ja Ida-Viru maakonnas. Õpetajate reserv on märkimisväärne ka mõnes teises piirkonnas – näiteks Võru maakonnas on õpetajakoolituse läbinuid, kes ei tööta õpetajana koguni 60 inimest, Saaremaal 45 inimest.

Arenguseire keskus toob lühiraportis „Õpetajate reserv Eestis" välja, et Tallinna ja Tartu tööturul on õpetajaks õppinul rohkelt tasuvamaid alternatiive, kuid just nendes linnades on täna suurim õpetajate puudus. „Õpetajate nappuse leevendamiseks tuleb pöörata senisest palju suuremat tähelepanu eelkõige õpetajate reservile. See on riigile oluliselt kiirem ja tulusam, kui panustada järjest enam õpetajakoolituse kasvatamisse oludes, kus arvestatav osa koolituse läbinutest õpetajana tööle ei lähe," sõnas Kindsiko.

Oluline pimetähn tänasel tööturul on aga see, kuidas koolijuhid suhtuvad lahkuvatesse õpetajatesse ning kuidas nad kujundavad lahkuva õpetaja lahkumiskogemust, näiteks, kas peetakse lahkumisvestlusi. „Kui ametist lahkumine on toimunud tundega, et õpetajat oodatakse tagasi, on õpetajad altimad kooli tööle naasma ning koolijuhtidel tekib enda kooli õpetajate reserv," rõhutas Kindsiko.

Lühiraport „Õpetajate reserv Eestis" on osa Arenguseire keskuse uurimissuunast „Õpetajate järelkasvu tulevik".

Arenguseire keskus on ühiskonna ja majanduse tulevikuarenguid analüüsiv mõttekoda Riigikogu juures. Keskus viib läbi erinevatel teemadel uurimisprojekte, mille eesmärk on ühiskonna pikaajaliste arengute analüüsimine ning uute trendide ja arengusuundade avastamine.

Kuulutaja

LUGEJA KÜSIB

Keda peetakse öötöötajaks? Kui pikk võib olla öötöötaja tööpäev ja kas tal peaks olema kõrgem töötasu?

Vastab Vladimir Logatšev,
Tööinspektsiooni juhtiv nõustamisjurist

Öötöötaja on töötaja, kes tavaliselt töötab ööajal vähemalt kolm tundi oma igapäevasest tööajast. Tegemist on töötajaga, kes regulaarselt oma tavalise töö käigus töötab öösel. Näiteks kui töötaja töötab viis tööpäeva 40 tundi nädalas ja vähemalt 15 tundi on ööajal (töö ajavahemikus kell 22.00 kuni 06.00), siis on ta öötöötaja.

Öötöötaja on ka töötaja, kes regulaarselt öisel ajal tööd ei tee, aga peab teatud perioodidel aastas öösel töötama. Teisisõnu töötaja, kes töötab tõenäoliselt ööajal teatava osa oma iga-aastasest tööajast. Selle, mis ajast hakatakse aastast perioodi lugema, paneb paika tööandja lähtuvalt ettevõtte töökorraldusest.

Kui töötaja (sh öötöötaja) tööaeg langeb ööajale, peab tööandja maksma töö eest 1,25-kordset töötasu, kui ei ole lepitud kokku, et töötasu juba sisaldab tasu ka ööajal töötamise eest. Kui tööandja ja töötaja sõlmivad kokkuleppe, et töötasu sisaldab ööajal töötamise eest saadud tasu, tuleb tööandjal jälgida, et öisel ajal tööd tegev töötaja saaks ka tegelikult võrreldes ainult päeval töötava töötajaga kõrgemat töötasu.

Öötöötaja ei või töötada keskmiselt rohkem kui kaheksa tundi 24-tunnise ajavahemiku jooksul seitsmepäevase arvestusperioodi kohta. Tema keskmise tööaja arvutamisel seitsmepäevasest arvestusperioodist tuleb välja arvata 24-tunnine periood (7 päeva – 1 päev = 6 päeva). Seega saab öötöötaja töötada seitsmepäevase arvestusperioodi jooksul maksimaalselt 48 tundi (keskmiselt kaheksa tundi päevas kuue päeva jooksul). Tegemist on absoluutpiiranguga ja töötundide arv 24 tunni kohta ei tohi mingil juhul ületada kaheksat tundi.

Öine töötamine häirib keha bioloogilist kella, uni lüheneb ja tekkida võivad meeleolukõikumised. Lisaks on uuringud leidnud, et öösel töötamine võib põhjustada vähki. Näiteks pikki aastaid öövahetustes töötanud naistel on suurem risk haigestuda rinnavähki kui nende päeviti töötavatel sookaaslastel. Seega on öötöötajal oluline jälgida oma tervist ning töö- ja puhkeaega.

PAKUN TÖÖD

- Pakun tööd üksikule naisele **hoolekandetöötajale**, kes abistab mind minu kodus igapäevaelu toiminguteks: eluruumi korrastamisel, toiduvalmistamisel, kütmisel, ostude tegemisel, valikul asjaajamisel. Rakveres. Tel 5569 0847
- Peristein OÜ võtab tööle CE-kategooria **autojuhi** Eesti sisetöödele. CV saata info.peristein@gmail.com. Tel 517 0260
- Põllumajandusettevõte Lääne-Virumaal Vinnis pakub tööd **farmitöötajatele- vasikatalitaja**, **karjak**. Läheduses asuvad kauplus, apteek, spordikompleks. Info tel 510 1908

Otsid tööd? Vajad töötajat?

Sisesta kuulutus
kuulutused.kuulutaja.ee

RAKVERE AUTOKOOL
Rakvere, Võidu 27. Info ja registreerimine tel. 5152340 või tarmo@e-autokool.ee www.e-autokool.ee
• Veoauto- ja bussijuhi (140h) kiirendatud ametikoolitus algab 06.03.2024 kell 10.00
• Veoauto- ja bussijuhi (35h) täienduskoolitus algab 13.04.2024 kell 10.00
• C- ja CE-kategooria koolitus algab 18.03.2024 kell 18.00
• T-kategooria (traktor) koolitus algab 24.04.2024 kell 18.00
• D-kategooria (buss) koolitus (e-õpe) algab 24.04.2024 kell 18.00

Sõbralik koostöö kliendiga ja kvaliteetne teenus!
Tel 53 451 061, e-mail: info@autosoit.ee, www.autosoit.ee
RAKVERES B-kat klassiõpe 14.02
B-kat e-õpe 20.02 ja 22.02
B-kat vene keeles 26.02 ja 11.03
A, A1, A2, AM, BE, C, CE, D koolitusega võib alustada igal ajal Rakveres ja Jõhvi
Esmaabi koolitus 01.03 ja 15.03
Kõiki kategooriad saab õppida ka VENE KEELES!
OÜ Autosõit Ohutu sõidu kool
Lõppastme koolitus IGA NÄDAL!

Grossi TOIDUKAUBAD

Võtame tööle
KATLAKÜTJA
PÕHILISED TÖÖÜLESANDED ON:
- katelde kütmine vastavalt kehtestatud graafikule ja režiimile
- küttematerjali transportimine, ladustamine ja ladustamiskohtade korrashoid

OOTUSED KANDIDAADILE:
- eelnev töökogemus
- hea füüsiline tervis ja vastupidavus
- ausus ja kohusetundlikkus
- töötahe

SIND OOTAB MEIE JUURES:
- kindel ja konkurentsivõimeline töötasu
- kaasaegsed töötingimused

Tööaeg: graafiku alusel
Töökoht: Tobia küla, Rakvere vald, Lääne-Virumaa
Lisainfo: +372 5343 3333 (Mäidu Liivamets)
Kandideerimiseks saada oma CV aadressile CV@OGELEKTRA.EE

Grossi TOIDUKAUBAD

Võtame oma meeskonda tööle
HALJASTUSTÖÖTAJA
SINU PÕHILISED TÖÖÜLESANDED ON:
- Hooldus- ja haljastustööd
- Taimede ja puude istutamine/hooldamine
- Muru niitmine ja trimmeritööd

OLED SOBIV MEESKONNALIIGE KUI:
- Sulle meeldib teha füüsilist tööd välitingimustes
- Omad B-kategooria autojuhiluba
- Kasuks tuleb eelnev kogemus haljastustöödel

SIND OOTAB MEIE JUURES:
- Tööalane väljaõpe
- Kindel sissetulek
- Töö värskes õhus
- Võimalus kasutada jõusaali koos saunaga

Lisainfo: +372 5559 2544
Töökoht: Tobia küla, Rakvere vald
Kandideerimiseks saada oma CV aadressile CV@OGELEKTRA.EE

Otsime Eesti ja Soome vaheliste vedude
AUTOJUHTI
KASUKS TULEB SOOME KEELE OSKUS
- Töö sisuks on kaubavedu Eesti ja Soome vahel.
- Osa- ja täiskoormate vedu.
- Saatelehtede nõuetekohane täitmine.
- Etteantud marsruudi järgimine.
- Ootused kandidaadile
- Eelnev töökogemus
- Autojuhilubade olemasolu (C,E)
- Ametikoolituse ja Digikaardi olemasolu, tervisetõend.
- Lojaalsus, kohusetundlikkus, ausus, karsked eluviisid
- Eesti keel vähemalt suhtlustasandil

Kasuks tuleb soome keele oskus

ETTEVÕTE PAKUB
- Stabiilset, vaheldusrikast ja huvitavat tööd
- Kaasaegset tehnikat
- Sõbralikku ja toetavat kollektiivi
- Konkurentsivõimelist palka
- Tööriided

Täpsem info tel. 5030615

Grossi TOIDUKAUBAD

Tähelepanu! Vastavalt turusituatsioonile võivad hinnad veel alaneda!

NÄDALAPAKKUMISED 16. - 22. veebruar

Keedusink kanalihast
(viilutatud) 110 g

~~0.98~~ **0.78** 7.09 €/kg

PAKKUMISED 16. - 29. veebruar

Liharullid Rannarootsi
(röstsibulaga)
450 g

~~5.88~~ **4.68** 10.40 €/kg A+ A

Paneeritud fileešnitsel Maks & Moorits
280 g
Atria Eesti

~~2.58~~ **1.98** 7.07 €/kg

Kanasink Fitlap Nõo
(suitsutatud)
105 g

~~1.88~~ **1.54** 14.67 €/kg A+ A

Kreemjas kanamaksapasteet Rakvere
300 g
Maag Eesti

~~1.68~~ **1.34** 4.47 €/kg

Pannkoogid Mamma
(kõrvitsa-kohupiima)
200 g
Saarioinen

~~2.64~~ **2.18** 10.90 €/kg

Friikartul Aviko
(sakiline)
750 g

~~2.74~~ **2.18** 2.91 €/kg

Margariin Voimix
(vähendatud rasvasisaldusega, soolane)
250 g

HEA HIND **1.04** 4.16 €/kg A+ A

Majonees Hellmann's
Original
405 ml

~~3.68~~ **2.98** 7.36 €/ml

Juust Eesti
rasva 25,2%, 400 g
Estover

~~4.68~~ **3.24** 8.10 €/kg

Juust Džiugas
180 g / 3 sorti

~~3.44~~ **2.54** 14.11 €/kg ~~3.54~~ **2.64** 14.67 €/kg ~~3.98~~ **2.74** 15.22 €/kg A+

Juust Gouda
Germantas (45% rasva kuivaines)
550 g

~~3.78~~ **3.48*** 6.33 €/kg

* Hind kehtib 19.02-14.04.2024

Sulatatud juust Valio
370 g A+ A

~~2.98~~ **2.28*** 6.16 €/kg

* Hind kehtib 19.02-31.03.2024

Magus kohupiim Liisu
Tutti Frutti
180 g

~~0.98~~ **0.84** 4.67 €/kg

Jogurtijook Actimel
8 x 100 g
2 sorti

~~3.88~~ **3.24** 4.05 €/kg A+ A

Joogijogurt Tere
900 g
2 sorti

~~1.88~~ **1.48** 1.64 €/kg

Puding E-Piim
150 g
3 sorti

~~0.94~~ **0.80** 5.33 €/kg

Biskviitkook Kinder Milk Slice
(piimatäidisega)
(3 x 28 g) 84 g

~~1.58~~ **1.44** 17.14 €/kg A+ A

Pulgajäätis Snickers
73,5 g

~~1.64~~ **1.24** 16.87 €/kg A+ A

Jäätis Magnum
al 86 g
3 sorti

PAKKUMINE KEHTIB KUNI 14.03

~~1.84~~ **0.98** al 10.89 €/kg

Närimiskummid Orbit
(84 g) 60 tk
3 sorti

HEA HIND **2.88** 34.29 €/kg

Küpsised Maiasmokk
(marmelaadiga) 130 g
2 sorti

HEA HIND **1.28** 9.85 €/kg

Marmelaad Marmiton
Hapu
150 g

~~1.74~~ **1.44** 9.60 €/kg

Popkorn Chiki
al 150 g
3 sorti A+ A

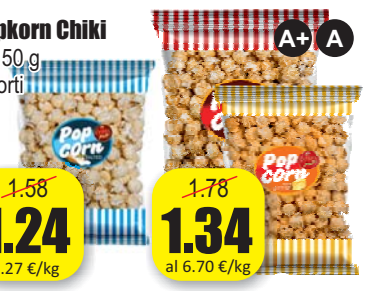

~~1.58~~ **1.24** 8.27 €/kg ~~1.78~~ **1.34** al 6.70 €/kg

Müsli AXA
375 g
2 sorti

HEA HIND **1.98** 5.28 €/kg

Näkileivad Finn Crisp
200 g
2 sorti

HEA HIND **1.88** 9.40 €/kg

Mais Mexicorn Mogyi
(barbeque maitsega)
55 g

~~0.58~~ **0.44** 8.00 €/kg

Cannelloni torud Panzani
250 g

~~1.78~~ **1.28** 5.12 €/kg A+ A

Juubeli tordipulber Tartu Mill
450 g

~~1.84~~ **1.38** 3.07 €/kg

Maitseained Kotanyi
al 4 g / 3 sorti

~~1.08~~ **0.88** al 51.76 €/kg A+

Dijoni sinep Vilux
200 g
2 sorti

~~2.38~~ **1.94** 9.70 €/kg A+

OSTAME KOKKU: VEISEID ja SIGU. Tel: 322 4699, 512 4699.

Grossi TOIDUKAUBAD

Vaata lisaks pakkumisi ja infot kaupluste kohta: www.grossitoidukaubad.ee

PAKKUMISED 16. - 29. veebruar

Ketšup Heinz
460 g
~~3.38~~ **2.24** 4.87 €/kg

Kohvikapslid Lavazza
DGC
al 128 g (al 8 tk)
3 sorti
HEA HIND **4.78** al 23.90 €/kg A+

Kohvipadjad Lavazza
125 g (18 tk)
2 sorti
HEA HIND **3.68** 29.44 €/kg A+

Granaatõunamahl
(100% naturaalne)
1 l
~~3.88~~ **3.24** + 0.10

Nektar Don Simon
Premium
1,5 l / 4 sorti
~~3.58~~ **3.18** 2.12 €/l + 0.10
~~3.58~~ **3.04** 2.03 €/l + 0.10
A+ A

Karastusjook
0,5 l
4 sorti
~~1.08~~ **0.84** 1.68 €/l + 0.10

Karastusjook Pepsi Max
1,5 l
~~1.78~~ **1.34** 0.89 €/l + 0.10
PAKKUMINE KEHTIB KUNI 14.03

Energiajook Starter
0,5 l
~~1.08~~ **0.88** 1.76 €/l + 0.10

Muu alk. jook Cooler
4% 0,275 l
6 sorti
Tähelepanu! Tegemist on alkoholiga. Alkohol võib kahjustada Teie tervist.

Õlu Estrella Damm
4,6%, 0,5 l
Tähelepanu! Tegemist on alkoholiga. Alkohol võib kahjustada Teie tervist.

Armot. puuviljavein Dolce Cioccolato
10%, 0,75 l
3 sorti
Tähelepanu! Tegemist on alkoholiga. Alkohol võib kahjustada Teie tervist.
A+ A

Liköör Vana Tallinn
Coffee Espresso
35%, 0,5 l
Tähelepanu! Tegemist on alkoholiga. Alkohol võib kahjustada Teie tervist.
A+

Rumm Barracuda
38%, 0,7 l
2 sorti
Tähelepanu! Tegemist on alkoholiga. Alkohol võib kahjustada Teie tervist.

Džinn Kingsmill
38%, 0,5 l
Tähelepanu! Tegemist on alkoholiga. Alkohol võib kahjustada Teie tervist.

Viin Zubrowka Biala
40%, 0,7 l
Tähelepanu! Tegemist on alkoholiga. Alkohol võib kahjustada Teie tervist.

Viin Moskovskaya Osobaya
40%, 1 l
Tähelepanu! Tegemist on alkoholiga. Alkohol võib kahjustada Teie tervist.

Viski Ballantine´s
Finest Blended Scotch
40% 0,5 l
Tähelepanu! Tegemist on alkoholiga. Alkohol võib kahjustada Teie tervist.

Hambapasta Blend-a-Med Complete
75 ml
4 sorti
~~2.48~~ **1.88** 25.07 €/l

Hambapasta Elmex
Sensitive
75 ml
~~5.24~~ **3.98** 53.07 €/l

Hambahari Elmex
Ultra Soft
1 tk
~~5.74~~ **4.58**

Hügieenisidemed Libresse
Ultra Thin Goodnight Extra
8 tk
~~2.48~~ **1.58** 0.20 €/tk

Pulkdeodorant ja deodorant Old Spice
Captain
al 50 ml / 2 sorti
~~al 3.98~~ **3.48** al 23.20 €/l

Rulldeodorant Garnier Mineral
Magnesium Ultra Dry, meestele
50 ml
~~4.98~~ **3.78** 75.60 €/l

Raseerija Gillette Venus
1 tk (+ 2 tera)
~~9.98~~ **7.48**

Dušigeel Palmolive
250 ml
2 sorti
~~al 3.18~~ **2.38** 9.52 €/l

Šampoon Head & Shoulders
Deep Cleanse
300 ml
2 sorti
~~7.48~~ **5.98** 19.93 €/l

Nõudepesumasina kapslid Fairy
al 20 tk
2 sorti
~~9.88~~ **5.88** al 0.22 €/tk

Nõudepesumasina tabletid Finish
Power Lemon
65 tk
~~32.88~~ **17.98** 0.28 €/tk
A+ Y

Pesuvahend Woolite
1,8 l (30 pesukorda)
5 sorti
~~9.88~~ **5.98** 3.32 €/l

Geelkapslid Ariel
(31 pesukorda)
2 sorti
~~15.98~~ **10.68** 0.34 €/tk

Geelkapslid Persil
(13 pesukorda)
2 sorti
~~6.98~~ **5.48** 0.42 €/tk

Üldpuhastusvahend Ajax
1 l / 4 sorti
~~3.08~~ **2.18**

Svamm Vileda
Tip-Top
3 tk
~~1.34~~ **0.94** 0.31 €/tk

Majapidamislapp Vileda
Ultra Fresh
6 tk
~~4.68~~ **3.28** 0.55 €/tk

Mikrokiudlapid Vileda
Style
4 tk
~~6.98~~ **4.28** 1.07 €/tk

Kummikindad Vileda
Sensitive
(S-L)
1 paar
~~2.58~~ **1.68**

Riidepuhastusrull Vileda
1 tk
~~4.48~~ **2.88**

Salvrätikud Zewa
Everyday (2-kihiline)
100 tk
~~1.98~~ **1.38** 0.01 €/tk

Närimipulgad ja -ribad Apollo
koertele, al 55 g
3 sorti
~~1.24~~ **0.98** 17.82 €/kg
~~1.34~~ **1.08** 5.40 €/kg
A+ A

Kassimaiused Cat Fest
(padjakesed) 30 g
3 sorti
~~1.08~~ **0.78** 26.00 €/kg
A+ A

Kassitoit Frendi
(kastmes) 4x100 g
2 sorti
~~2.08~~ **1.48** 3.70 €/kg
A+ A

Koeratoit Pedigree Junior
(kanaliha tarrendis)
400 g
~~2.08~~ **1.58** 3.95 €/kg
A+ A

GROSSI TOIDUKAUBAD Lääne-Virumaal: **Rakveres:** TURU KAUBAMAJA, Laada 16, **A+**. Tel 3 245 000; RAJA, Ilu pst 2, **A+**. Tel 322 4360; LY, Vilde 6, **B**. Tel 322 3250; JOOGID, Vilde 6a, **C**. Tel 322 3561; **Kadrinas:** Viru 9, **A**. Tel 325 5810; **Tapal:** TAPA KAUBANDUSKESKUS, Jaama 1, **A+**. Tel 327 0460; **Haljalas:** GEA, Võsu 5, **A+**. Tel 325 1270; **Kundas:** Kasemäe 12, **A+**. Tel 322 4700; **Tamsalus:** PILLE-RIIN, Tehnika 24, **A**. Tel 322 3925; **Väike-Maarjas:** Pikk 9, **A+**. Tel 326 1150; **Rakkes:** Faehlmanni 38, **B**. Tel 329 1356; **Vinnis:** EVE, Sõpruse 5, **A**. Tel 325 1550; **Tobia külas:** ELEKTRA, **B**. Tel 322 4746; **Aseris:** Tehase 23, **A**. Tel 337 3033; **Roelas**: Tartu mnt.9, **A**. Tel 5 126 597. **Ida-Virumaal:** **Kiviõlis:** KEVAD, Keskpuiestee 33, **A+**. Tel 337 4500; **Kohtla-Järvel:** JOOGID, Outokumpu 13a, **A+**. Tel 337 5000; KALEV, Kalevi 27, **A+**. Tel 337 4300; Virmalise 2, **C**. Tel 337 0700; **Ahtmes:** Maleva 23, **A+**. Tel 332 0633; Estonia pst 30a, **A+**. Tel 337 2888; **Iisakus:** Tartu mnt 55, **A+**. Tel 337 4000; **Jõhvis:** Tartu mnt 15a, **A+**. Tel 336 3200; **Vokas:** Narva mnt 5, **A**. Tel 332 7000; **Narvas:** Pähklimäe 2a, **A**. Tel 354 1441; Pähklimäe 6a, **A+**. Tel 354 0420; Rakvere 71, **A+**. Tel 354 0060; Tallinna mnt 52, **A**. Tel 357 0709; NARVA CENTRUM, Tallinna mnt 47, **A+**. Tel: 356 3350. **Jõgevamaal:** **Jõgeval:** Tähe 10a, **B**. Tel 776 2956; Pargi 1, **A+**. Tel 747 7050; **Avinurmes:** Rakvere 1, **B**. Tel: 354 0455; **Mustvees:** Tähe 9, **A**. Tel 772 3700; **Põltsamaal:** Tartu mnt 1b, **A+**. Tel 772 3003. **Tallinnas:** Lastekodu 14, **A**. Tel 653 4000; Tammsaare tee 93, **A**. Tel 652 1111; Ehitajate tee 41, **B**. Tel 679 0666; Paasiku 2a, **A+**. Tel 602 3000; Ümera 13a, **B**. Tel 607 6888; Endla 53, **A**. Tel 658 7545; KOTKA KAUBAKESKUS, Paul Pinna 21, **A+**. Tel 609 9722; Kari 3, **A**. Tel 609 8380; Majaka 28a, **A**. Tel 659 0000; Väike-Ameerika 6, **B**. Tel 644 8260; Järveotsa tee 35b, **A+**. Tel 6 098 222; Randvere tee 115, **A**. Tel 660 5060; Kivila 26, **A+**. Tel 6077 500; Vikerlase 23, **A**. Tel 6004700; Mustamäe tee 41, **A**. Tel 6001700. **Raplamaal:** **Kohilas:** Viljandi mnt 3a, **A+**. Tel 489 2670; **Järvakandis:** Turu 1, **A**. Tel 489 4500. **Harjumaal:** **Maardus:** Keemikute 41, **A**. Tel 644 0599; **Haabneemes:** Kaluri tee 3, Virmsi vald, **A**. Tel 600 3000; **Kuusalus:** Mäe 1, **A+**. Tel 607 6000; **Loksal:** Rohuaia 6, **A+**. Tel 600 9200; **Jüri:** TAMMIKU, Arukülа tee 7, **B**. Tel 609 1630; **Kehras:** Kose mnt 7, **A+**. Tel 601 9770; **Keilas:** Piiri 5, **A+**. Tel 601 3010; **Paldiskis:** Rae 26, **A**. Tel 658 1200; **Kosel:** Kodu 2, **A+**. Tel 601 4200; **Saue:** Pärnasalu põik 1, **A+**. Tel 600 4300; **Loo:** Saha tee 9, **A+**. Tel 600 4900; **Kose-Uuemõisas:** Kesk tn 1, **A**. Tel 600 8908; **Kiisa:** Kurtna tee 2, **A+**. Tel 54 330 797. **Järvamaal:** **Paides:** Pikk 25, **A+**. Tel 387 0001; **Türi:** Viljandi 13a, **A+**. Tel 387 8666; **Järva-Jaanis:** Lai 23, **A+**. Tel 385 3200; **Koerus:** Paide tee 2, **B**. Tel 389 7570. **Pärnumaal:** **Vändras:** Pärnu-Paide mnt 26, **A+**. Tel 44 39 600; **Pärnu-Jaagupis:** Uus 20a, **A**. Tel 446 0620; **Kilingi-Nõmmel: Pärnu tn 32, A+** Tel 53 329 096; **Tartumaal:** **Tartus:** Soola 7, **A**. Tel 776 9802; Keskuse tee 2, Tila küla, **A+**. Tel 742 6200. **Viljandimaal:** **Viljandis:** Jakobsoni 2, **A**. Tel 434 0111.; **Mustlas:** Posti 43, **A+**. Tel 4 343 005. **Võrumaal:** **Võrus:** Niidu 8, **A+**. Tel 772 2377; **Antslas:** Põllu 4, A+. Tel 785 5800. **Põlvamaal:** **Põlvas:** Kesk tn. 41 **A+**. Tel 79 22333. **GROSSI TÖÖSTUSKAUBAD Lääne-Virumaal:** **Rakveres:** TURU KAUBAMAJA, Laada 16, **Y**. Tel 324 4600; **Tapal:** TAPA KAUBANDUSKESKUS, Jaama 1, **Y**. Tel 327 0462.

Grossi TOIDUKAUBAD

Vabad üüripinnad meie kauplustes

RAKVERE, TURU KAUBAMAJA, LAADA 16
Erinevad suurused
0. korrus

KOHTLA-JÄRVE MALEVA 23
I k 94 m², II k 69,8 m²

LOKSA ROHUAIA 6
I k 181 m²

TAPA
28 m², 2. korrus

MUSTLA
82,7 m²

NARVA TALLINNA 52
I k 182,4 m²

NARVA, RAKVERE 71, MEGAMARKET
85,6 m²; 10,3m²; 316,6 m²; 25 m² - 1. korrusel

Tel: 5854 2900

www.grossitoidukaubad.ee
e-post: kinnisvara@ogelektra.ee

KINNISVARA

- Müüa täielikult renoveeritud **1toaline korter** Pajustis. Hind 20 000 €. Tel 506 9814
- Müüa **1toaline** keskküttega **korter** Tamsalu kesklinnas. Tel 5680 1956
- Müüa **2toaline korter** Sõmerul. Tel 5897 6357
- Müüa Jõgeva äärelinnas otse omanikult 2-kordses kortermajas **2toaline** puukuttega **korter** (38,9 m²), I korrus. Raudteejaam ja bussijaam lähedal, olemas puukuur ja suurem aiamaa. Tel 505 7944
- Müüa **3toaline korter** Vinnis, renoveeritud majas, III korrus. Tel 515 3053
- Müüa Rakkes **3toaline** mööbleeritud **korter**, I korrus. Tel 558 1642
- Müüa **maja** Rakveres, eraldi 4 korterit. Hind 99 000 €. Info tel 527 0058
- Müüa renoveerimist vajav **maja** Tapal. Tel 5558 3686

- Müüa renoveerimist vajav **maja** Tapa kesklinnas, suur krunt, 5 tuba, köök. Otse omanikult. Tel 5649 8180

- Müüa **majaosa** Tapa linnas, Roheline tn 7, vajab renoveerimist. Hind 28 000 €. Tel 511 0478

OST

- Ostan **1**- või **2toalise** kõigi mugavustega **korteri** Rakveres otse omanikult. Tel 508 1311

- Ostan otse omanikult **2toalise korteri** Rakvere linnas. Hind kuni 60 000 €. Tel 5592 9761
- Soovin osta **garaaži** Rakveres, seisukord pole oluline ja samuti võib sisse jääda kogu teie vana prügi või mittevajaminevad asjad. Hind kokkuleppel. Tel 522 6500
- Ostan **garaaži** Rakveres Mulla tänaval, võib vajada remonti. Info tel 5648 6638

ANNAN ÜÜRILE

- Üürile anda **tuba** eramajas, hind 150 €. Tel 5662 1987
- Anda üürile Rakveres **1toaline** suure rõduga mööbleeritud **korter**. Tel 5358 6829
- Üürile anda **1toaline** ahjuküttega **korter** Sõmerul. Tel 5349 3115
- Kundas anda üürile hubane **1toaline** renoveeritud majas kapitaalremonditud **korter**. Kõik eluks vajalik mööbel olemas. Tel 5399 0038
- Anda üürile või müüa **2toaline** kõigi mugavustega **korter** Rakvere linnas, renoveeritud majas. Tel 5390 1003

SÕIDUKID

- **www.toonklaas.ee**
- Müüa vähe sõitnud **ATV** USO 100CC ja USO 50CC, TÄNAVALEGAALNE, 2-kohaline, suurte ratastega, juhiluba ja ÜV pole vaja. Rakvere Motopood. Info tel 5648 6638
- Müüa **mootorratas** K-175A, 1960. a, nõukaaegsed dokumendid, mootor käib ringi, lähed käima NR 14-5 ЭСБ (ESB). Hind kokkuleppel. Tel 508 6959
- Müüa maastur **Citroën C Crosser** 2,4, Eesti ajalooga. 185 000 km. Hind 5500 €. Tel 517 2394
- Müüa **Ford Mondeo**, 2005. a. Tel 5593 1834
- Müüa **Mazda 6**, 2010. a, diisel, auto universaal, käru konks, kõik töötab nagu peab, auto musta värvi. Hind 4000 €. Asub Paides. Tel 5809 6086
- Müüa sõitev **Volkswagen Sharan**, diisel, 1.9, 81kW, 1997. a. Tel 503 2269
- Müüa omavalmistatud **järelhaagis** (NR. 060BE), ÜV 09/2025. Pikkus 2800, laius 1600, kasti pikkus 1800, kõrgus koos portedega 1600. Hind 500 €. Täismass 1000. Tel 508 6959

OST

- Ostan **mopeedi** RIGA, MINI, STELLA, DELTA, JAWA jne. Pakkuda võib kõike, ka nende varuosi. Maksan parimat hinda. Tel 5616 5761

53 555 848

AUTODE OST

- Ostan **sõidukeid, kaubikuid** ja **maastureid** igas seisukorras! Raha kohe kätte! Vajadusel kustutame registrist! Helistage julgelt, maksan rohkem! Tel 5355 5848

56311001

- Ostan **seisvaid autosid** ja **romusid**! Ostan ka neid mida lammutus ei soovi. Sularaha kohe kätte! Vajadusel registrist maha! Võib pakkuda absoluutselt kõike, ka paberiteta utiili. Tel 5631 1001

- Ostan vana **mootorratta**, **võrri**, **mopeedi**. Pakkuda võib kõike, ka varuosi. Tel 5672 7175
- Ostan kasutult seisma jäänud või kiirmüügihinnaga **sõidukeid**. Toimivaid, avariilisi, riketega, arvelt maas, vanu ja lihtsalt kasutult seisvaid. Koha peal kiire vormistamine ja tehing. Pakkumisi ootan seisevauto@gmail.com või 5618 8671. Järgi tulen puksiiriga ja tasun sularahas. Vormistan ja arvelt maha võtan ise. Vaata lisaks www.seisevauto.ee
- Ostan igasuguses seisukorras vanu **sõidukeid**, **vanaaegseid sõiduvärgi-vahendid**, **tsikleid**. (VAZ, GAZ, UAZ, Volga, Jawa, IŽ, Riga, delta) jne. Maksan head hinda! Tel 5388 4499
- Ostan seisnud, remontivajavaid, avariilisi, heas korras jne **sõidukeid**. Maksan õiglast hinda. Sobiva pakkumise korral tulen kohe järgi. Arveldamine ja dokumentide vormistamine kohapeal. Tel 5438 0594
- Ostan igasuguses seisukorras **sõidukeid**. Võivad vajada remonti, olla seisnud, avariilised, heas korras, romud jne. Huvi pakuvad ka vene autod. Sobiva pakkumise puhul kiire tehing. Romud kustutan arvelt ja autod vormistan ümber. Maksan head hinda! Tel 5357 7108

- Ostan igas seisukorras **sõidukeid/maastureid/kaubikuid**! Huvi pakuvad ka vanad autod ja uunikumid! Arvelt kustutamine! Virumaal tulen kohe kohale, paku julgesti! Tel 5565 9595

REHVIX
Rakvere/Viljandi/Tartu
LAI VALIK VÄHE KASUTATUD JA UUSI TALVEREHVE!
Rakvere, Vabriku 12/1
324 3421

HAAKEKONKSUD
müük, paigaldus.
Tel 520 5245

KEHALA AUTOLAMMUTUS
E-R 9-18
OSTAME AUTOSID tel 509 6714 (kustutame registrist)
MÜÜME VARUOSI tel 325 1725, 505 9420, rakett@hot.ee
LAOSEIS
www.rakett.ee

AGROPARTS
Suur valik akusid Agropartsi kaupluses Rakveres, Rägavere tee 38.
62Ah 62 €,100Ah 100 €
Info tel 526 0545 või telli www.agroparts.ee

Rehvikoda.com
VAHETA REHVID SOODSALT!
Rehvivahetuse täispakett al. 30 €
- Suur valik plekk- ja valuvelgi
- Velgede taastamine ja sirutamine
- Alumiinium velgede keevitamine
- Õlivahetus
Kontaktivabalt!!
Suur valik uusi- ja kasutatud rehve
Näpi tee 2D
Näpi alevik
Sõmeru Rehvikoda OÜ
E-R 8-17 Hooajal ka L 9-14,
+372 50 89 216

RASKETEHNIKA, FRONTAALLAADURITE, KAHVELTÕSTUKITE
- remont, hooldus, varuosad
- väljakutsed kliendi juurde
- diagnostika
VEOAUTODE ning SÕIDUAUTODE
- remont, hooldus, varuosad
- diagnostika
- väljakutsed kliendi juurde
KLIIMASÜSTEEMIDE
- täitmine, remont+varuosad
- täitmine ka kliendi juures
RASKETEHNIKA ning VEOAUTODE
- rehvitööd + rehvide müük
- väljakutsed kliendi juurde või tee äärde
ALUSVANKRI REMONT + MÜÜK
HÜDROSILINDRITE REMONT + MÜÜK
KEEVITUSTÖÖ (TIG, MIG, ALUMIINIUM)
Sõiduautode ja kaubikute rehvitööd.
Rehvide müük.
Cormet OÜ
Tel 5698 0253,
www.cormet.ee
info.cormet@gmail.com
F. R. Kreutzwaldi 22A
Rakvere

www.TOONKLAAS.ee
AUTO- JA MAJAKLAASIDE KILETAMINE TOON- JA TURVAKILEGA AUTOKLAASIDE PAIGALDUS JA PARANDUS
Rakveres Võidu 112
Tel 522 2511, viru@toonklaas.ee

VÄIKE-MAARJA AUTOLAMMUTUS
Erinevad VARUOSAD
Euroopa ja Jaapani autodele
- TREILERI RENT
- Ostame AUTOSID
- KUSTUTAME REGISTRIST
- Rehvitööd ja remont
tel 326 1463, 504 3022
www.ebavere.ee, rannel@hot.ee
Tamsalu mnt 1 Väike-Maarja

AUTO KLIIMASEADMETE REMONT JA TÄITMINE
GARDI
- Auto elektroonika remont ja elektritööd
- Diagnostika
- Autovalveseadmed
- Webasto ning Eber- späsher paigaldus ja remont
- Haakekonksude müük ja paigaldus
Asume uuel aadressil
Gardi Elektroonika OÜ
Narva 49, Rakvere,
tel 5052 065

TEENUSED

- **Kümblustünni rent**. Hind alates 45 €/ööpäev. Rakvere piires transport tasuta. http://www.saunatünn.ee. Tel 514 7518

- **Rakvere Kliima OÜ - õhksoojuspumpade ja konditsioneeride müük-paigaldus-hooldus.** Kui vajad õhksoojuspumpa või konditsioneeri, siis küsi ka meilt pakkumist! Tasuta konsultatsioon! SOODUSHINNAD Midea ja Daikin soojuspumpadele! Helista tel 5662 2050, kirjuta: info@rakverekliima.ee või vaata http://www.rakverekliima.ee. Asume Nortsu tee 2, Rakvere

- **Rakkekaevude kaevamine**, **puhastamine**, **remont** ja **rõngaste vahetamine**. Kaevupealsete ehitus ja käsipumpade remont. Tel 557 4792

- **Autoklaaside müük** ja **paigaldus**. Tel 512 4620

- Sõiduautode ja kaubikute **värvi**- ja **keretööd**. **Avariijärgne kerevenitus**. Töid teostan Arknal. Tel 5353 5342

- **Autoremont, hooldus** ja **varuosad**. Auto number ja maksja kontakt telefon palun jätta siia emaile (toomonu@toomonu,ee). Aja kohta saab infot tel 5341 2455 tööpäevadel 8-17

- **Sõiduautode sillastend, remont** ja **hooldus**. Tel 510 6763, e-post: atechplusou@outlook.com

- **Haagisel leilisauna rent**. Broneeri veebis: http://www.tinysaunarent.ee või telefonis 5918 0801. E-N: 50 €/24 h, R-P: 70 €/24 h. Jaanipäev; aastavahetus; jõulud: 100 €/24 h. Terve nädalavahetus R-P: 100 €. Terve nädal E-P: 250 €. Rakvere piires toome tasuta kohale, linna piiridest kaugemalt rakendub 0.50 €/km. Tagatisraha: 100 €.

- **Pehme mööbli remont**, veo võimalus. Tel 506 1547

- **Pakume head ja kvaliteetset teenust**: liivapritsitööd, värvitöödel, velgede värvimine, mobiilne liivaprits (palgi, kivi puhastus). Tehtud töödega saab tutvuda Facebooki lehel Janmarx OÜ, kust saab näha enne ja pärast tööde tulemusi. janmarx.info@gmail.com. Tel 5614 5668, Veljo

- **Kui sul vaja mingi tööga abi aga puuduvad vahendid või oskused siis võta ühendust**. Olgu selleks mööbli kokkupanek või mingi muu mure, mõistliku tasu eest aitan meeleldi. Tel 508 7218

- Katela saekaater pakub soodsalt **sae**- ja **höövelmaterjali** koos transpordiga. http://www.katelapuit.ee. E-mail: katelapuit@gmail.com või helista tel 5982 1004

VEOTEENUS JA RENT

- Osutan **teenust kaubaveobussiga.** Tel 554 6353
- **Veoteenus** kandevõime 13,8 t, mudel (2,45 x 9,0 m), kraana. Tel 5682 7009
- **Veoteenus** (kraanaga mudel, 6,2 x 2.35 KJ 7200). Tel 513 2021

• Pakume **veoteenust** konksliftiga, väiksema B-kategooria ja kraanaga veoautoga. Konkslifti konteinerid - 15 m³ ja 30 m³ ning lisaks platvorm. Kontakt 5982 1004 / katelapuit@gmail.com

vilde autorent
Tel: (+372) 552 7977
Vilde 14, Rakvere
www.vildeautorent.ee
OFFICIAL CASHBACK PARTNER

JARTEX

- VEO- JA TÕSTE-TEENUSED
- BIOPUHASTITE, SEPTIKUTE PAIGALDUS
- VEE- JA KANALISATSIOONI-TÖÖD
- KAEVE- JA PINNASETÖÖD
- ÜLDEHITUS

☎ 5333 0146
info@jartex.ee
www.jartex.ee

3,5t ekskavaatori rent. 100€/päev, vajadusel transpordivõimalus. Info tel 504 0118

Veo- ja tõsteteenused, kõrvalttõste 12,5 tonni

Eelistatud Järvamaa ja Lääne-Virumaa, võimalik ka üle Eesti.

Tel +372 5647 1977

VEO-JA TÕSTETEENUS
raido.hinno@gmail.com
53078178

Kraana-22m
Kandevõime-10.3t

KAEVETEENUSED

Planeerimise tööd, kaevetööd. Kraavide puhastamine ja rajamine. Tiikide puhastamine ja rajamine. Võsa eemaldamine giljotiiniga, põllumaa juurimine.

Tel 5665 4087

* Lammutustööd
* Kaevetööd ja planeerimine
* Ekskavaatorite rent
* Laadurmasinate rent (BobCat)
* Sise- ja välistrasside ehitus

RKAMD EHITUS
www.rkamdehitus.ee
RENT tel 5300 2086,
EHITUS tel 501 7047

FEKAALIVEDU JA VESI

• Teostame **fekaaliveoteenust** ja **kanalisatsioonikaevude** tühjendamist. **Külmunud trasside sulatus**. Feka-Ekspress OÜ. Tel 5194 4298, 5381 9930

• Teostame töid Lääne-Virumaal. **Survepesu**, **kanalisatsiooniummistuste likvideerimine**. **Fekaalivedu**. **Rasvaeraldajate puhastamine**. Tel 5656 1515. Teenindame iga päev, ka õhtuti ja nädalavahetustel

SETTEKAEVUDE TÜHJENDAMINE JA REOVEE ÄRA VEDU LÄÄNE-VIRUMAAL
TEL 513 7633

FEKAALIVEDU

Fekaalivedu ja settekaevude puhastamine
VÄLIKÄIMLATE RENT
Sevrik OÜ
517 6299

TEEME KOMBINEERITUD SURVEPESUAUTOGA JÄRGMISI TÖID:

Kanalisatsiooni- ja sadeveetorustike survepesu ning ummistuste likvideerimine, settepaakide tühjendamine ja puhastamine, kanalistasioonipumplate puhastamine, imbkaevude ja torustiku pesu, välistrasside veega täitmine ja surveproovid (vajalik 0,5´´ või 1 ¼´´ sisekeermega ühendus). Fekaali, liiva, muda imemine ja transport. Sulatame jäätunud kanalisatsioonitrasse.

Veepaagi maht 6 m³, imupaagi maht 6 m³.
FEKA EKSPRESS OÜ, info 5381 9930, 5194 4298

EHITUSTEENUS

• **Kütte** ja **veesüsteemide paigaldus/hooldus**. Katelde ja kaminate paigaldus/hooldus. Vannitubade remont. Helista ja küsi julgelt pakkumist. Tel 5827 0180

• **Teostame sise**- ja **välistorustike paigaldustöid** ja **kaevetöid**. **Rendime ekskavaatorit** juhiga ja juhita. Teeme pakkumisi hajaasustuse programmi jaoks. Teeme välistööde vesi kanal projekte. Toome täitepinnast, viime ära pinnase. Multilift 15 m³ konteineri rent. Tel 5348 7973 või info@optorutood.ee.

• **Müün, paigaldan** ja **remondin õhksoojuspumpasid** ja **konditsioneere**. Tel 502 4944

• MV Wood OÜ. **Valmistame aastaringseks kasutamiseks mõeldud soojustatud minimaju, abihooneid, puukuure, garaaže**. Teostame ka üldehitus- ja **siseviimistlustöid**. http//www.mvwood.ee. info@mvwood.ee. Tel 5656 0840

• Küsi hinda ehitustöödele**. Teostame kõiki ehitus- ja remonditöid**. Tehtud töödele garantii. Tel 518 7979

• **Teostame** elumajade, korterite, vannitubade **ehitus- ja remonditöid**. Tehtud töödele garantii. Tel 518 7979

• Teostame **ehitus- ja remonditöid**, teeme kõiki siseviimistlustöid, maalritöid, santehnilisitöid, elektritöid. Samuti vannitubade remonti. Tel 518 7979

• Teeme **korteritele ja vannitubadele remonti**. Tehtud töödele garantii. Tel 518 7979

• Teostan **santehnilisitöid** Lääne-Virumaal. Üldehitus, siseviimistlus, hoone vundamentide rajamine. Tel 5693 8220. E-mail: Initex@hotmail.com

MAURAM RAKENNUS

• **Üldehitustööd**. Vannitubade renoveerimine, põrandate-, seinte-, lagede ehitus, põrandakatete paigaldus, maalritööd, uste/akende paigaldus, ripplagede paigaldus, santehnika paigaldus, väiksemad torutööd, lampide vahetus. Teostame ka väiksemaid töid. Tel 5853 6005

• Teostame kõiki **lammutustöid koos prahi** äraveoga. Tel 5308 1705

• **Maalritööd**, **trepikodade remont** jt. Ehmesoy@gmail.com, Janek – tel 5897 9293, ehmes.ee

• **Võrk- ja puitaedade ehitus**. Soodsa hinnaga immutatud puidust piirded. Tehtud töödele arve ja garantii. www.kodupuit.ee Tel 5888 9999

• Teeme **ehitus- ja remonditöid** ning vannitubade remonti. Aitame teid sisekujundusel. www.kenriko.ee. Tel 508 3305

• Teostan **ehitus**- ja **remonttöid**. Tehtud tööle garantii. Tel 522 6408

• **Elektritööd** pädevusega elektrikult, **boilerite puhastus** ja **remont**. Tel 5890 2983, 5656 4876

• Kogemustega **elektrik teeb tööd**. Tel 5349 5632

• Kogemustega elektrik teostab suuremaid ja väiksemaid **elektritöid** Hind kokkuleppel. Tel 5689 4149

• **Katusetööd**: kivi – ja plekk-katused. **Puitfassaadid**, **puitaedade ehitus**, abihoonete ehitus, terrasside ehitus, **eramute renoveerimine**, korterite renoveerimine, uste/akende vahetus, lammutustööd, soojustustööd. Tel 527 8191

• Korterite, eramute **ehitus**- ja **remonttööd**. Tel 5619 8517

• **Plaatimistööd**, **korterite** kui ka **majade renoveerimine**, **katusetööd**, **fassaaditööd**, pikaajaline kogemus ning sõbralikud hinnad. Tel 5875 5454

• **Ehitus**- ja **remondimees ootab pakkumisi**. Tegelenud 20a ehitus ja remonditöödega, olemas auto + haagis 3x1,5 m + tööriistad. Oodatud ka väiksemad tööd jne. Tel 5553 8686, vaikne15@gmail.com

• Teostame **ehitus**- ja **remonttöid** nii eramutes kui korterites, siseviimistlus, vannitoad, fassaadid, soojustamine, katusealuste välja ehitus, vundamendid, katused, samuti SBS, terrassid jne. **Santehnilisedtööd**. Hinnad mõistlikud ja kokkuleppel, küsi julgelt tel 5803 4004

• Kõik **santehnilised torutööd**, pumpade, boilerite, WC pottide, segistite jne paigaldus ja võimalik transport kauplusest. Tel 5887 7213

• **Parketi paigaldus** Lääne-Virumaal. Tel 5194 5740

• **Pleki kantimine:** valmistame plekke vastavalt kliendi soovile. Automaatpink - kõik detailid õige kraadi ja mõõduga. Vajadusel mõõdame ja paigaldame. Tel 5340 8041

• **PUR VAHUGA SOOJUSTAMINE**. Tel 5565 3842, www.pursoojustus.ee

• **Korstnapühkija** ja **pottsepateenused**. Tel 522 1165

• **Pottsepatööd**. Ahjud, pliidid, kaminad, korstnad. Tel 5552 8487, Vaiko

• **Pottsepatööd**, **ahjud**, **pliidid**, **kaminad**, ehitus ja remont. Tel 5647 2716, email viruahjud@gmail.com

• Teen **kindakrohvi** (korstnad, soojamüürid, seinad jne). www.kenriko.ee Tel 508 3305

• Rakvere Küttesalong pakub **küttesüsteemide paigaldust ning hooldust** (pottsepp, korstnapühkija, keskküttespetsialist, soojuspumbaspetsialist). kyttesalong@gmail.com, 558 6786, Jaama pst. 5 Rakvere, www.küttesalong.ee

Puistevill otse tootjalt!
Võimalik ka koos paigaldusega.
Tel 5553 0770

Melsen KATUSETÖÖD
Teostame lamekatuste ja viilkatuste ehitustöid ning ka katuste remonttöid
www.melsen.ee
Tel 5845 5717

Puitaiad
Võrkaiad
Väravad
Terrassid

TEL: 5888 9999
WWW.KODUPUIT.EE

JP EHITUSGRUPP
- Katused (kivi, plekk, eterniit)
- Katuste ja rennide hooldus
- Plekikantimistööd
- Fassaaditööd
- Korterite remont
- Üldehitustööd
- Ühenduskohtadeta vihmaveesüsteemid
- Ventilatsioonitööd

5633 6291
jpehitusgrupp@gmail.com

TEOSTAME KVALITEETSEID EHITUS- JA VIIMISTLUSTÖID

ÜLDEHITUS
REMONTTÖÖD
(KORTERID, MAJAD, KÕRVALHOONED)

Kui sulle pakub huvi, siis helista tel 527 4546 või kirjuta meile.
ardo_lint@hotmail.com

Korterite, vannitubade ja trepikodade remont. Transporditeenus.
Tel 5553 0770

1PUR
Avatud ja suletud pooriga pur vahuga soojustamine.
Kvaliteetne materjal ja kiire töö.
Tel. +372 516 4647
info@1pur.ee / www.1pur.ee

KÕIK ELEKTRITÖÖD
Projekteerimine ning dokumentatsioon.
Tel 5341 9510
lepikuelektritood@gmail.com

- **Sise-, välis-,vee- ja kanalisatsiooni-trasside ehitus.**
- **Biopuhastite, septikute, imbsüsteemide, mahutite müük ja paigaldus.**

Septikutel eurosertifikaat.
Tehtud töödele garantii.
INFO: tel 503 5766
vassivere.traktor@gmail.com
www.vassiveretraktor.ee

TP PLEKITÖÖD OÜ
Pikaajaline kogemus antud valdkondades:
Erinevad katusekatte materjalid ja tööd
Üldehitustööd
Pleki kantimine
Vihmaveesüsteemid
Fassaaditööd
SOODNE JA KIIRE TELLIMUS MEILT!
TERVIKLAHENDUSED
(materjal ja paigaldus kõik ühest kohast)
Kontakt
Kontor 325 1730
Toomas 508 8497
info@tpplekitood.ee
www.tpplekitood.ee

WWW.VOODRILAUD.EE
Müügil:
Sise- ja välisvoodrilauad
Põranda ja terrassilauad
Kruntimine ja värvimine
Parimad hinnad!
Transpordi võimalus!
Tel. 51 32 021
www.voodrilaud.ee

Pööningute, keldrite ja muude ruumide puhastamine prahist koos äraveogoa. Lammutustööd.
Tel 5553 0770

LR KATUSED OÜ

- **Katuste ehitus**
- **Valtsplekk-katuste ehitus**
- **Profiilplekk-katused**
- **Eterniitkatused**
- **Kivikatused**
- **Vihmaveesüsteem**
- **Katuse turva- ja ohutusvarustused**
- **Katuseaknad**
- **Aknaplekkide paigaldus**
- **Müüriplekkide paigaldus**
- **Plekikantimisteenus**
- **Liistprofiilide paigaldus**
- **Fassaadide ehitus (v.a krohvitavad fassaadid)**

Tallinna tn 49, Rakvere
Tel. **5345 9891**
e-mail: **info@LRkatused.ee**
www.LRkatused.ee
www.facebook.com/**LRkatused**

KATUSE- JA FASSAADITÖÖD.

Materjal otse tootjalt!

Tel 5553 0770

MUUD TEENUSED

- **Haldan sinu ettevõtte turundust ja sotsiaalmeediat**. Aitan koostada reklaame, kirjutada artikleid ja veebilehe tekste, teha e-maili turundust ja luua kvaliteetseid sotsiaalmeedia postitusi. Pakun ka konsultatsiooni ja koolitusi. Et mõista täpsemalt sinu vajadusi, on esimene konsultatsioon tasuta. Helista tel 5906 3223 või kirjuta khglobeoy@gmail.com

- Meie eesmärk on muuta digimaailm kättesaadavaks kõigile, hoolimata vanusest või tehnilisest taustast. Lahenduste hulgas pakume järgmisi teenuseid: **kaughaldusteenused** kõigile - eakatele, eraisikutele ja ettevõtetele. **Konsultatsioonid**. **Veebilehtede loomine**. **Asjaajamisteenused**. Võta ühendust: info@lahedalt.ee, tel 5330 7222, www.lahedalt.ee

- Teostame **hauapiirete ehitust**, soodushind alates 36 € jm lisaks kingituseks liivaga täitmine ja geotekstiil. Samuti teostame ka muid hooldustöid nagu näiteks **lihvimistööd** (piirded ning kõnnitee plaadid), **hauaplaatide pesu** (vajadusel värvi lisamine), **ristide värvimine**, **liivavahetus** ning muid **hooldustöid**. Hauaröom OÜ. Tel 5346 5466/5638 9450. Facebook: Hauaröom, e-mail: hauaroom@gmail.com

UVERSA reklaam Jakobsoni 11 Rakvere
REKLAAMID, KLEEBISED
Tel. 521 3406 www.uversa.ee

Puulangetus OÜ teostab:

Ohtlike puude langetamine,

kändude freesimine,

kruntide puhastamine puudest ja võsast.

www.puulangetus.eu
Tel 5822 8154

KAARDID ENNUSTAVAD.
Tel 900 1727. 24H.
www.ennustus.ee

ITSALONG
ARVUTITE HOOLDUS JA REMONT.

Printerite müük, hooldus.

Kohapeal suur valik kvaliteetseid, soodsa hinnaga analoogtoonereid.

Rakvere, E. Vilde 3
553 5475
info@itsalong.ee

SUUR VALIK LASTE ATV-SID ja KROSSIRATTAID
RAKVERE PIKK 6
- VARUOSAD MARGI MUDELITELE
- VARUOSAD HIINA MUDELITELE
- SÕIDUVARUSTUS

STAR MOTO
PROOVISÕIDU VÕIMALUS!!
rakvere@starmoto.ee
5637 4243

KODU

- **Kauplus Rakveres , Laada 35** - müügil kasutatud riided, jalanõud, elektroonika, vanavara ja muud pudi-padi. **Külastage meid!** Tel 5331 5738
- Kas kellelgi on pakkuda **vanu propaani** ja **hapniku balloone**? Pakkuda võib ka **autorehve**, ka veoauto omasid - komplekselt. Palun helistada. Tel 5450 7029

- Müüa odavalt kasutatud **pakettaknad**. Täpsem info tel 511 0478

- Müüa soodsalt **helikassette**, **CD**- ja **vinüülplaate** ja kogumikke nendest samuti šellak plaate NSVL, välismaa. Tel 508 6959

- Müüa metallist raske **töölaud**, mõõdud: kõrgus 85 x pikkus 123 x laius 62 cm. **Alasi**, **elektridrell** 220V, valgust suunava laualambiga, raamil paiknev elektrimootor käi 380V, hind 350 €. Võimalus vahetada vanavara vastu. Tel 508 6959

- Müüa suures koguses välismaa ja nõukogude aegseid vanu **marke**. Tel 508 6959

- Müüa EW-aegne **Postimees** 1930 aastakäik, teise maailmasõja aegsest perioodist on pakkumisel **ajalehtede kogumikud** (UUS RADA) 1943/44 aastatest. Hind kokkuleppel või vahetada vanavara vastu. Tel 508 6959

OST

- Ostame **tuhandeid vanaaegseid esemeid, ka mööblit ja väärismetalle**. Tühjendusostud majapidamiste likvideerimisel. Raha kohe, koju kutsed tasuta, üle Eesti. Antiigiäri Pikk 7, Rakvere. Tel 528 2330, info@hansaantiik.ee
- Ostan **mopeedi** RIGA, MINI, STELLA, DELTA, JAWA jne. Pakkuda võib kõike, ka nende varuosi. Maksan parimat hinda. Tel 5616 5761
- Ostan Vene **Norma mudel- ja mänguautosid**, pakkuda võib kõike, ka remonti vajavaid. Tel 5672 7175
- Ostan **Tarbeklaasi tooteid: vaasid, klaasid, pitsid jne.** Pakkuda võib kõike. Tel 507 9984
- Ostan värvilisi **Tarbeklaasi vaase**, maksan kuni 170 € vaasist. Paku julgesti. Tel 5672 7175
- Ostan **uut** ja **vana kila-kola**, aidast, pööningult, majast ja keldrist. Tel 503 1849
- Ostan vanu **eesti- ja nõukogudeaegseid mänguasju**. Tel 507 9984
- Ostan **garaaži töölaua kruustangid**, võib pakkuda ka koos töölauaga. Tel 507 9984
- Ostan vana **mootorratta**, **võrri**, **mopeedi**. Pakkuda võib kõike, ka varuosi. Tel 5672 7175
- Ostan **roostevabast õlleankru**. Tel 5672 7175

- Ostan NSVLi **fotoaparaate**, **objektiive** Tallinnas. Tel 5607 6805

- Ostan nõukaaegse **maali**, **akvarelli** (E. Valter, E. Okas, R. Uutmaa, R. Sagrits). Võib pakkuda ka teiste vanakooli kunstnike loomingut. Tasun kuni 3000 €. Tel 5677 0569

- Ostan ENSV ja NSVL aegseid **märke** ja **autasusid**. Tel 518 0702

KÜTE, KÜTTEPUUD

- **Rendin** Lääne-Virumaal 30 tm tükeldamiseks **halumasina**. Tel 5399 0038

- Müüme Haljalas saetud ja lõhutud **küttepuid**, kuivad ja toored, lehtpuu, koju vedu 5-10 rm. Tel 505 1528

- Müüme Haljalas **kuivi kase- ja lepapuid** (40 liitrilises kotis). Halgude pikkus 30 cm. Hind lepal 4 €/kott ja kasel 5 €/kott. Tel 505 1528

- Müüa saetud ja lõhutud **küttepuud** pakituna 5 rm alustele ja 40 l võrkudes. Tel 5399 3702

- **SOOJUSPUMPADE MÜÜK, PAIGALDUS, HOOLDUS**. Müüme ja paigaldame soojuspumpasid &konditsioneere. Soojuspumba siseosa keemiline puhastus. Õhk-Vesi ja **maaküte soojuspumpade müük** ning **paigaldus**. VIRU SOOJUSPUMBAD OÜ. www.virusoojuspumbad.ee. Tel 5656 4857

- **Müüa soodsalt kuivi 30 cm lepa- ja kasepuid 40 l võrgus koos transpordiga. Tel 5554 6093**

- Müüa kuivi **küttepuid**. Tel 514 8848
- Müüa **küttepuud** 25-60 cm pikkusega. Transpordi võimalus 5-20 ruumi. Info tel 5648 8916
- Müüa **küttepuid** aastaringselt koos kohale toomisega, veokile laotult 5-15 m³. Kuivad 38, 50 cm ja toored 30-50 cm, hinnad soodsad. Tel 503 0311
- Müüa toorest ja kuiva **küttepuud** (lepp, sanglepp, kask). Koorem laotud, vedu tasuta. Müüa ka kuiva puud võrgus. Tel 518 2665
- Müüa 30 cm kuiv **lepp**, 40 l võrkkotis, 4 € koos transpordiga. Tel 5816 7360
- Müüa saetud ja lõhutud **küttepuud**, sanglepp – kuivad ja toored. Tel 5192 4320
- Müüa aastaringselt lõhutud **küttepuid**, koos koju veoga! Halu mõõt vastavalt kliendi soovile, koorem laotud! Transpordin väikese kalluriga, mis tagab hea ligipääsu ka kitsastesse kohtadesse! Helistada numbril: 5390 5878. Saadaval hall lepp ja kask. Võib küsida ka kuiva halupuud!
- Müüa poolkuiva **küttepuud**. Erinevad pikkused. Haab 60 €/rm, hall lepp 65 €/rm, sanglepp 70 €/rm, kask 75 €/rm. Metsakuiv kuusk 60 €/rm, kuiv puu võrgus 4 €/tk. Tellimine tel 5363 0003
- Müüa kuiv **sanglepp**, 40L võrgus, halu pikkus 30 cm. Hind 4.50 €. Kui tellimus üle 30 saab võrgu kätte 4 euroga. Tel 5853 0124
- Müüa Kungla Talu kuivad **küttepuud**. Pikkus 30 ja 40 cm (laotud sanglepp alusel 2 rm. või Big Bag 1 rm.). Info tel 514 1338
- **Müüa mullusel talvel lõhutud 30 cm lepahalud 40 L võrkkottides. Asuvad L-Viru, Vinni vallas. Hind 4 €/kott. Suurem kogus odavam. Tel 5610 5633**
- Müüa **küttepuud**. Halu pikkus vastavalt kliendi soovile. Samas müüa 30-35 cm halupuud 40 l võrkkotis. Saadaval nii hall lepp kui kask. Tel 507 2110
- **Küttepuud kohe kütmiseks**! Kask, sega lehtpuu, haab. Halu pikkus 35 cm. Ka väikesed kogused. Transport. Tel 5662 0379

CALIDUM
KÜTTELAHENDUSED

- Konditsioneerid
- Soojuspumbad
- Õhk-vesi soojuspumbad
- Pelletikaminad
- Pelletikatlad

Müük, hooldus, paigaldus
+372 5818 0046
info@calidum.ee
www.calidum.ee

MÜÜA KÜTTEPUID
Hall lepp, sanglepp ja kask, puu pikkuse lõikame vastavalt kliendi soovile. Puud saadaval lahtiselt auto kastis maha kallutades või 5-ruumisel alusel.
Tel 5347 7664, Erko, Kohala küla, Lääne-Virumaa

Müüa aastaringselt lõhutud küttepuid.
Pakkuda ka 3m küttepuud.
Tel 528 4884

KÜTTEPUUD
Pidevalt müüa saetud ja lõhutud küttepuid, veovõimalus.
Asume Kunda lähedal.
Tel 523 4142

MÜÜA KUIVI JA TOOREID KÜTTEPUID, KOOS KOHALE TOOMISEGA. TEL 514 3328

Põhjapuit OÜ
Soodsalt müüa lõhutud küttepuid ja 3 meetrist küttepuud.
Tel 5665 4087

Müüa toorest küttepuud:
Lepp - al 55 €/rm
Kask - al 65 €/rm
Haab - al 60 €/rm
Metsakuiv okaspuu - al 70 €/rm.

Kalluri koorem kuni 6 rm.
Transport Lääne-Virumaa piires hinna sees.
Tellimine/info – 5556 0240

EHITUS

- **Saematerjal ehituslik** ja **teenustööna palgi saagimine**. Info ja saadavus tööpäevasel telefonil 508 9215 või www.saeveski.toomonu.ee

OÜ ESTMET IE müüb
katuse-, seina- ja sileplekki
(kivi-, trapets- ja laineline profiil)
Hind al. 7 eurot m².
Saadaval
harja- ja viiluplekid.
Hind 5 eurot jm
Tel 508 6435

UHTNA SAEVESKI
müüb aastaringselt soodsalt ehituslikku
SAEMATERJALI
(prussid, lauad),
HÖÖVELMATERJALI
(välis-, sise-, põranda-, terrassi-, servamata lauad)

Transpordi võimalus!
Küsi pakkumist
tel 5682 7009
või
uhtna.saeveski@gmail.com

METS

Ostame metsakinnistuid

Södra Forest Estonia OÜ

Tel +372 5300 2265
E-mail tonis.mauer@sodra.com

SÖDRA

KK HAKET
OSTAME KASVAVAT METSA JA RAIEÕIGUSI.
Metsaraieteenus
Tel 5354 1618
www.haket.ee

REINPAUL

OSTAME KASVAVAT ja LADUSTATUD VÕSA

Raiume võsast puhtaks kraavid, tee- ja põlluääred, lepikud, haavikud jne.

Info tel 5593 3899,
kaido@reinpaul.ee
www.reinpaul.ee

TIDRIKU PUIT OÜ

Ostame kasvavat võsa, virnastatud võsa, looduskaitsealuseid kinnistuid, raiejäätmeid ja raieõigust.

Pakume kraavide puhastamist, väljaveoteenust, lõikusteenust ja metsamaterjali vedu

Lisaks müüme küttepuid

Telefon: 53854412
E-mail: tidrikupuit@online.ee
tidrikupuit.ee

PÕLLUMAJANDUS

• Müüa **toidukartulit** „Lilly“, „Lea“, „Läti-kollane“, „Laura“, „Vineta“, „Carolus“. Tel 5647 5596

• Müüa Kungla Talu **kartulit** „Gala” ja „Laura”. Info tel 514 1338, vedu.

• Müüa soodsa hinnaga **sealiha**. Vajadusel tükeldamine. Info tel 5196 2628 või 5354 3002

OST

• Ostan **heina**. Tel 520 1570

• Ostan kasutatud **mootorsae**, võib vajada remonti. Tel 503 9650

LOOMAD

• **Veebruaris Pets Salutem & SPA lemmikute hooldussalongi kampaania**. Armasta ja hooli oma lemmikloomast veebruaris! Kallid loomasõbrad! Terve veebruarikuu jooksul kutsume teid ja teie karvaseid sõpru meie hooldussalongi, et sukelduda armastuse ja hoolimise õhkkonda. Sõbrapäeva puhul pakume terve veebruarikuu vältel teie lemmikloomadele kõikidelt hooldusteenustelt -14% allahindlust. Laske neil end sel romantilisel kuul erilisena tunda! Lisateabe saamiseks ja hoolduse aja kokku leppimiseks võtke meiega ühendust telefonil 5690 1289, Laada 14, Rakvere

• Odavalt müüa mini **küülikuid** ja **merisigu**. Tel 5769 9422

VANAVARA

• Ostame tuhandeid vanaaegseid ja valikuliselt ka **nõukogudeaegseid asju**. Ostame praktiliselt kõike seda, mida teisedki kuulutavad jpm. Raha kohe, koju kutsed tasuta. **Tühjendusostud majapidamiste likvideerimisel**. Kauplus Hansa Antiik, Pikk 7, Rakvere. Tel 528 2330

• Ostan **antiik** ja **vanemaid esemeid**. Pakkuda võib kõike. Tel 5616 5761

• Ostan **erinevat vanavara**: raamatuid, tehnika ajakirju, mööblit, rahasid, ordeneid, rinnamärke, vimpleid, heliplaate, kellasid, fototehnikat, fotosid, albumeid, raadio, lauanõusid, ehteid ja palju muud. Kõik vana huvitab! Tel 5872 5458

• Ostan **vanu kellasid**. Ei pea olema töökorras! Võib pakkuda ka hambakulda või üksikuid kuld ja hõbe ehteid - ka sulatuseks. Kõik muud vanad esemed ka huvitavad! Tel 5872 5458

• Ostan nostalgilisi nõuka **lauanõusid**, **vaase**, **serviise** jne (ka üksikud) **keraamikat**. Huvitavad ka merevaigust kaelakee (maksan kuni 500 €), sõled, prossid, sõrmused, käevõrud, vanad kuld ja hõbeehted, karpides lusikad, kujud jne. Erineva vanavara (ka kolimisjäägid) raamatute ja kunsti ost! Tulen ise kohale – raha kohe kätte! Tel 5356 0761, Liina

• Ostan Tarbeklaasi värvilisest klaasist **vaase**, nõukogudeaegseid ja vanemaid **ehteid**, **sõlgi**, **käevõrusid**, **merevaiku**, karpides **lusikaid**, EW aegseid **kohvikanne** ja **piimakanne**. Samuti ostan nõukogudeaegseid ja ka vanemaid raamitud seinapilte, graafilisi lehti, õlimaale, akvarelle, kujusid, keraamilisi seinaplaate, fotoaparaate, fotosid, fotoalbumeid, postkaarte jne. Igasuguse huvitava vanavara, raamatute ja kunsti ost! Tulen ise kohale - raha kohe kätte! Tel 5649 5292

• Ostan **ehteid**, **sõlgi**, **sõrmuseid**, **käevõrusid**, **merevaiku**, **münte**, **hõberublasid**, **paberrahasid**, **kellasid**, **hõbedat** (pitsid, lusikad, portsigarid jne). Huvitavad ka vanad rinnamärgid, medalid, ordenid, koolimärgid, spordimärgid, märgikarbid ja märgivaibad. Ostan raamatu „Oikumeeni äärel“ 30 €/tk ja enne 1940. aastat trükitud nahkköites raamatuid (raamatu selg või kaaned on nahaga kaetud) ja muid vanu raamatuid. Pakkuda võib igasuguseid esivanematest jäänud asju! Tulen ise kohale - raha kohe kätte! Tel 5649 5292

• Ostan **vanu rahasid, ordeneid, rinnamärke, medaleid, postmarke, albumeid, vimpleid, tikutoose** ja palju muud. Kõik vana huvitab! Tel 5872 5458

• Ostan nõukogudeaegseid ja ka vanemaid raamitud **seinapilte**, graafilisi **lehti**, õlimaale, **akvarelle**, **kujusid** ja **skulptuure**. Samuti ostan igasuguseid nõukogudeaegseid keraamilisi kujusid, kujukesi, skulptuure ja keraamilisi seinaplaate. Võib pakkuda ka pilte mis vajavad raamimist ja korrastamist. Muuda kasutuna seisev kunst rahaks! Said päranduseks korteri või plaanid kolida? Ostan üleliigse vanakraami ja raamatud! Tulen ise kohale - raha kohe kätte! Tel 5649 5292

• Ostan vanu **rinnamärke** ja **ripatseid**. Huvitavad erinevad vanad medalid, ordenid, Kaitseliidu või sõjaväega seotud märgid, autasud, põllumajandusseltside medalid, koolimärgid, spordimärgid jne. Pakkuda võib ka nõukogudeajast pärinevaid ordeneid, saadiku märke, erinevaid eesrindlase märke, koolimärke, märgivaipasid ja märgikarpe. Ostan ka vanu paberrahasid, münte, hõberublasid. Paku julgelt! Tulen ise kohale - raha kohe kätte! Tel 5649 5292

TEATED

• **Lai tänav 14, Rakvere – kasutatud riided ja sega kauplus** – Tule vaata meie täiesti uut kaupa! Samas jätkub suur allahindlus kasutatud kaubale! Avatud E-R 10-15, L 9-15. Olete oodatud!

• **AVAME RAKVERE KESKLINNAS UUE KIRBUTURU**! Suurepärase asukoha ja sissepääsuga UUS kirbuturg **Rakvere** kesklinnas **Laada 14**/2 korrus. Sul on kodus palju asju, mida sa enam ei kanna? Tee oma “kapid tühjaks” ja too meie juurde müüki ning teeni raha. SINU VANA ON KELLEGI UUS! Boksi ettebroneerimiseks helista +372 5462 2324 või kirjuta meile Facebooki kodulehele Kesklinna Kirbuturg! Aitame üheskoos TAASKASUTUSEL säilida ja säästame sellega loodust!

• **Taaskasutuskauplus Maara Rakveres, Laada 14** (vana Turuhoone, Turukaubamaja ja Keskväljaku vahel) – müügil suur kogus fliise- vestid, kapuutsiga ja ilma fliispusad, eest lukuga lahti käivad

Tallinna tn 49, Rakvere mööblikaupluses
on müügil uut ja kasutatud mööblit:
voodid, kušetid, nurgadiivanid, diivanid, puhvetid, kummutid, söögilauad-toolid ja kõiki muud huvitavat.

Oleme avatud:
E-R 10-18
L 10-15
P suletud
Info tel 506 9814

KUUSEMÄE
PUHKEMAJA
Naudi vaikust ja rahu – puhka looduse keskel!
Asume Rakverest 10 km kaugusel.

Tel 509 3114
www.kuusemaepuhkemaja.ee

Leiad Meid ka Bookingust ja Puhka Eestis lehelt

TUTVUS

• 60aastane sale pikem **mees tutvub** noorema **naisega**. Tel 5348 9906

• 60+ sümpaatne 180/90 **mees** Lääne-Virumaalt **sooviks tutvuda** kultuurihuvilise, haritud 50+ sümpaatse **naisega** Rakverest või ümbruskonnast. Tel 5423 0854, e-mail: menstrom02@gmail.com

MUU

• **www.toonklaas.ee**

• **KAARDID ENNUSTAVAD**. Tel 900 1727. 24H. www.ennustus.ee

• Tel 900 5020 **NÕUANDELIIN**. Eraelu- ja suhteprobleemide nõustamine. Anname teile parimaid soovitusi. Kõne hind 1,48 €/min

KUULUTA
kuulutused.kuulutaja.ee

Lihakarn OÜ ostab kokku

VEISEID

• NOORLOOMAD ja PULLID
eluskaal üle 420 kg
HIND KOKKULEPPEL
• LEHMAD
eluskaal üle 420 kg
HIND KOKKULEPPEL

Tasumine toimub koheselt!
Lisainfo telefonil 512 4699

HINNAD RAKVERE TURUL 15. VEEBRUARIL. RAKVERE TURG (LAADA 39), AVATUD T - L 8.00 – 16.00

KAUBA NIMETUS	ÜHIK	MADALAIM HIND	KÕRGEIM HIND
Kartul	kg	0.80	1.00
Maitseroheline (r.sibul, petersell, till)	kg	8.00	12.00
Küüslauk, Eesti	kg	10.00	
Porgand, peet, kaalikas	kg	2..00	
Mugulsibul	kg	2.50	
Jõhvikad	liiter	7.00	
Õunad	kg	2.50	
Hapukapsas	kg	2.50	
Mesi	kg	7.00	
Sarapuu- ja kreekapähklid	kg	5.00	
Seemned lindudele 5 kg	kott	7.50	
Värsked kilud ja räimed	kg	2.00	

VIRU MATUSETEENUSED
MATUSEABI 24 h
Tel 5161480
Kirstu- ja tuhastamismatused ning matusetarvikud
Külmik: Lõuna 1a Rakvere
Vormistamine: Kunderi 6 Rakvere
Tel 322 3046

MATUSETEENUSED
Külmhoidla
Matusetarbed
Transportteenused
Matusetalituse korraldaja-muusik
RAKVERE MATUSEBÜROO OÜ
Tallinna 15 Rakvere
tel 516 4699
büroo 324 4473
info@rakverematus.ee

Maga vaikselt, puhka rahus,
südamed on sinuga,
mälestuste päiksekullas
jääd sa ikka meiega.

Siiras kaastunne perele, sugulastele kalli

ELENA MUHINA

kaotuse puhul.

Veera Stogova

Telli Kuulutaja

Kuuluta online's!

Kuulutuse tekst on võimalik sisestada ka

VEEBI-KESKKONNAS.

Kuulutus ilmub nii internetis kui ka paberlehes.

kuulutused.kuulutaja.ee

TÄNA MAAILMAS

1742: tulevane keiser Peeter III külastas esmakordselt Venemaad

Täna 282 aastat tagasi, 16. veebruaril 1742 saabus Saksamaal sündinud Venemaa keisri Peeter I tütrepoeg Karl Peter Ulrich esmakordselt Venemaale, oma ema kodumaale. 20 aastat hiljem tõusis ta troonile Peeter III nime all.

Allan Espenberg

21. veebruaril 1728 Saksamaal sündinud Peeter III oli Holstein-Gottorfi hertsogi Karl Friedrichi ja Venemaa keisri Peeter I tütre Anna Petrovna poeg. Poissi, kes sai sündides nimeks Karl Peter Ulrich, kasvatati algselt Rootsi troonipärijaks, sest Rootsi kuningas Karl XII oli tema isapoolne vanaonu.

Juba 11aastaselt jäi poiss orvuks. Ta kasvas närviliseks ja tundlikuks, armastas kunsti ja jumaldas kõike sõjaväelist: kõik tema ambitsioonikad mõtted olid seotud sõjaliste asjadega. Ometi polnud Peeter sõjakalt kuri inimene, vaid pigem lihtsameelne. Talle meeldis luisata ja fantaseerida. Eriti võisid sellised „veidrused“ ilmneda Peetri viibimisel kirikus. Jumalateenistuse ajal ta itsitas, keerles ringi ja rääkis kõva häälega. Aga näiteks õukonnadaame sundis ta niksu tegemise asemel hoopis ropendama.

Peetri kummaline käitumine tekitas kuuldusi tema alaväärsusest. Nooruses põdes ta rõugete rasket vormi, mis võis põhjustada arenguhäireid. Samal ajal sai Peeter suurepärase tehnilise hariduse. Ta tundis hästi täppisteadusi, geograafiat ja kindlustustöid ning rääkis saksa, prantsuse ja ladina keelt. Ainus probleem oli selles, et ta peaaegu üldse ei osanud vene keelt ja ilmselt ei tahtnudki seda eriti õppida, sest Venemaa valitsemise väljavaade ärritas teda tugevasti. Muide, paljud haritud aadlikud ei rääkinud vene keelt sugugi paremini.

Olles 1741. aastal keisrinnaks saanud, soovis Jelizaveta Petrovna endale isa kaudu trooni kindlustada. 1742. aastal kutsus ta õepoja Peterburi, ristis ta Pjotr Fjodorovitši nime all ja kuulutas Venemaa troonipärijaks. Venemaal veedetud aastate jooksul ei teinud Peeter kordagi katset Venemaad, selle rahvast ja ajalugu paremini tundma õppida, ta põlgas kõike venelikku ega järginud demonstratiivselt paastuaega ja muid rituaale. Kõigele vaatamata kuulutati Peeter III pärast keisrinna surma, 5. jaanuaril 1762 uueks keisriks. Oma iidolit, Preisimaa kuningat jäljendades ei hakanud Peeter end kohe kroonima, mis maksis talle lõpuks trooni ja seejärel ka elu.

Vastumeelne abikaasa

1745. aastal sunniti Peeter abielluma Anhalt-Zerbsti printsessi Sophie Auguste Frederikega (tulevane keisrinna Katariina II). Tõenäoliselt püüdis Peeter oma 16aastase naisega „sõbruneda“, kuid nad olid liiga erinevad: naine oli elav ja uudishimulik, mees oli lapsik ja maniakaalselt kirglik mängusõduritega mängimise, jahipidamise ja veini vastu. Pärast kümme aastat kestnud abielu sündis poeg, tulevane keiser Paul I.

Isa ja poja väline sarnasus ei takistanud inimesi lobisemast, et poisi tegelik isa oli Katariina armuke Sergei Saltõkov. Hiljem oldi kindlad, et Katariina järgmiste laste isa ei olnud tema seaduslik abikaasa, sest ka keiser ise väitis, et ta ei tea, kust tema naise „rasedused pärinesid“.

Peeter ise polnud samuti oma abikaasale truu. Ta tahtis isegi abielluda oma lemmiku Jelizaveta Vorontsovaga, kuid selleks oli vaja seaduslik abikaasa kõrvaldada. Katariina ja Pauli jaoks olid Schlüsselburgi kindluses juba ette valmistatud erikongid, kuid Katariina jõudis oma pikatoimelisest abikaasast ette.

Keiser kukutati „rahva soovil“

Kui Peeter III sai valitsejaks, sukeldus ta entusiastlikult riigiasjadesse. Ta arendas meeletut tegevust, mille põhieesmärk oli tõestada, et ta on võimeline riiki valitsema paremini kui tema tädi. Mingit konkreetset poliitilist programmi tal aga polnud.

Oma 186 valitsemispäeva jooksul kirjutas Peeter alla 192 seadusandlikule dokumendile. Ta kaotas salakantselei, keelustas pealekaebamise ja piinamise, kuulutas välja amnestia, tuues pagendusest tagasi 20 tuhat inimest, kehtestas usuvabaduse ja keelas vanausuliste tagakiusamise. Peeter konfiskeeris kirikumaad, kuulutas metsa rahvuslikuks rikkuseks, asutas riigipanga ja lasi ringlusse esimesed rahatähed. Ta andis välja aadlivabaduste manifesti, mille kohaselt vabastati aadlikud kohustuslikust sõjaväeteenistusest ja ihunuhtlusest.

Oluliste ja kohati edumeelsete seaduste hulgas oli selliseid, mis polnud eriti aktuaalsed (näiteks käskis keiser imikuid ristida ainult soojas vees), aga oli ka tõeliselt hirmutavaid: nii levisid kuulujutud, et uus keiser tahab protestantliku mudeli järgi läbi viia kirikureformi, aga see vihastas kirikumehi.

Uus keiser kiirustas ka oma kumiiri Friedrich II-ga rahu sõlmima, loobudes kõigist Seitsmeaastase sõja ajal vallutatud aladest. Peeter tagastas Preisimaale kõik okupeeritud maad (sealhulgas Ida-Preisimaa), muutes sellega kõik Vene armee sõjakaotused mõttetuks.

Need sammud tekitasid ühiskonnas ja sõjaväes suurt rahulolematust, mille tulemuseks oli Peetri naise Katariina juhitud vandenõu. 9. juulil 1762 kukutati Peeter III paleepöördega, mis tõi troonile tema naise Katariina II. Senat, armee ja laevastik vandusid uuele valitsejannale truudust ning Peeter nõustus alla kirjutama troonist loobumise aktile. Katariina suutis anda riigipöördele „seadusliku“ iseloomu, et kõik näeks välja nagu rahva tahte täitmine. Manifestis täpselt nii öeldigi: kõigi meie lojaalsete alamate palvel.

Samal ajal ootas kukutatud keiser oma saatust Peterburist 30 kilomeetri kaugusel Ropša palees. Nädalajagu hiljem sai Katariina sõnumi, et tema abikaasa on surnud. Mis Ropšas täpselt juhtus, on siiani teadmata. Rahvale teatati, et endine keiser suri 34aastaselt koolikutesse. Siiski on tunduvalt laiemalt levinud versioon, et Peetri tappis keisrinna usaldusalune Aleksei Orlov.

Peeter III isiksust ja tegevust hindasid vene ajaloolased pikka aega üksmeelselt negatiivselt, kuid hiljem kujunes välja tasakaalustatum lähenemine ja mitmeid keisri teeneid asuti tunnustama. Katariina valitsusajal püüdsid eelmist keisrit Peetrit etendada paljud petturid (teada on umbes nelikümmend juhtumit), kellest kuulsaim oli mässujuht Jemeljan Pugatšov.

Kuidas arvestada tulumaksu kinnisvara müümisel

Kinnisvara müümisel tuleb tasuda 20-protsendiline tulumaksu, välja arvatud juhul, kui müüakse oma elukohaks olnud maja või korter. Tänavuse tuludeklaratsiooniga saab viimast korda tagasi taotleda eluasemelaenult tasutud intresse – järgmisest aastast see maksusoodustus kaob. Kinnisvara24 tegevjuht Urmas Uibomäe selgitas lähemalt.

Kinnisvara müümisel pole tarvis tulumaksu tasuda juhul, kui müüakse oma elukoht, kuid seda võib tulumaksuvabalt teha mitte sagedamini kui iga kahe aasta tagant. Tulumaksu tuleb tasuda kinnisvaraga teenitud tulult ehk ostu- ja müügihinna vahelt. Näiteks, kui inimene ostis kinnisvara 100 000 euroga ja müüs 150 000 euroga, siis tuleb tasuda 20% tulumaksu 50 000-euroselt tulult.

Kui müüja suudab tšekkide alusel tõendada kinnisvara parendamiseks tehtud investeeringuid – näiteks vahetati eramul katus – siis need kulud saab tulust maha arvestada.

Tulu tuleb deklaratsioonile ise kanda

Pärast müügitehingut ei küsi keegi müüjalt tulumaksu, kuid riigil on tehinguandmed olemas ja müüja peab teenitud tulu ise tuludeklaratsioonile kandma.

Ametlik tulude deklareerimise periood on sel aastal 15. veebruarist kuni 30. aprillini. Enammakstud tulumaksu tagastatakse alates 5. märtsist.

Maksuerisused

Lisaks oma elukohale pole vaja tulumaksu tasuda ka sellise aiamaja või suvila müümisel, mille kinnistu pole suurem kui 2500 ruutmeetrit ja mis on olnud müüja omandis vähemalt kaks aastat.

Veel on tulumaksuvaba tagastatud vara ja EVP-de eest erastatud vara müük. EVP-de puhul kehtib tingimus, et kinnistu suurus ei tohi ületada kahte hektarit.

Pärandi või kinketehingu puhul määratakse vara esialgseks hinnaks null eurot ja sellise vara müümisel tuleb tulumaks tasuda kogu müügihinnalt. Näiteks, kui vanaema ostis korteri 100 000 euroga, siis pärast vanaema lahkumist tuleb lapselapsel pärandiks saadud korteri müümisel tasuda tulumaks kogu müügihinnalt. Tulumaksu pole tarvis maksta ainult juhul, kui tõestatakse, et lapselaps kasutas kinnisvara enne müüki elukohana.

Viimast korda kehtiv maksusoodustus

Eraisikul on õigus tulust maha arvata oma eluasemeks soetatud kinnisvara laenu või liisingu intressid, kuid seadus sätestab maha arvatavate intresside maksimaalse ülempiiri. Eluasemelaenu intresse võib maksustatavast tulust maha arvata kuni 300 eurot, tulumaksutagastus on sellest 20 protsenti ehk maksimaalselt 60 eurot. Seda maksusoodustust saab käesoleval aastal kasutada viimast korda.

Üheaegselt võib maha arvata ainult ühe eluaseme soetamise laenu või liisingu intressid. Kui deklaratsiooni esitajal on mitu eluasemelaenu, siis tuleb teha otsus, millise laenu andmed läbi internetipanga tuludeklaratsioonile kantakse. Kui samal aastal lõpetatakse ühe eluaseme soetamiseks võetud laenuleping ja sõlmitakse uus leping teise eluaseme ostmiseks, võib tulust maha arvata mõlema lepingu alusel makstud intressid. Seda tohib teha ainult juhul, kui intresse ei maksta samaaegselt.

Mahaarvamise õigus on vaid isikul, kes on nii laenuvõtja (põhi- või kaaslaenaja) kui ka eluaseme omanik. Laenu käendajal õigust intresside mahaarvamisele ei ole, isegi mitte siis, kui ta on eluaseme omanik.

Kui kodulaenu kasutati lisaks kodu soetamisele või ehitamisele ka muuks otstarbeks – näiteks mööbli soetamiseks – saab tulust maha arvata vaid kodu soetamiseks saadud laenuosa eest makstud intressid.

Kuulutaja

Tourestil paiknes sisetursim kesksel kohal

Baltikumi vanim ja väidetavalt suurim turismimess Tourest, mida peetakse aastast 1991, toimus eelmisel nädalal, neljapäevast laupäevani, Eesti näituste messikeskuses. Kuigi tegu oli veelgi tagasihoidlikuma ettevõtmisega kui aasta tagasi, võttis Tourest 2024 tinglikult enda alla ikkagi kolm suurt halli – põhihall, „Puhka Eestis“ hall ning Eesti toiduteega seonduv „Elamuste ja maitsete“ hall.

Ülo Külm

Aqva Hotel & SPA teenuste vastu oli taas suur huvi. Fotod: Ülo Külm

Reisimisest unistamine on inimestele loomuomane, võimalusi reisimiseks on väga palju, selge see. Millega aga erinevaid reisivõimalusi koondav, suunav ja täpsemat infot jagav Tourest 2024 üllatas, mida sellel üldarvult juba kolmekümne esimest korda toimuval messil külastajale tegelikult pakkuda oli?

Kohati meenutas pigem toidumessi

Lakooniliselt öeldes – seekord suhteliselt vähe. Supersoodustusedki pigem puudusid, kuigi mööndusi tehti ja kusagil jagati teavet reisilaenudegi kohta. Eraldi tuleks rõhutada sedagi veidrat asjaolu, et üritus meenutas (esmamulje põhjal) pigem toidumessi! Sest kõik kolm halli olid piltlikult öeldes söögi-joogiga kaubitsejaid täis. Isegi põhihallis tundus sedasorti bokse tavalisest märksa rohkem olevat.

Külastajaid muidugi jagus endiselt kõikidele päevadele. Tuhandetes kindlasti, võimalik, et kokku tuli messile isegi kümneid tuhandeid huvilisi. Seda enam, et Tourest 2024 oli pikalt avatud – kella kümnest hommikul õhtul kuueni.

Läki Lätti, naabritele külla

Rohkesti tutvustas põnevamaid paiku ja reisimis/puhkamisvõimalusi oma riigis, regioonide kaupa just Läti. Leedu hakkas kuidagi vähem silma. Soome osa jäi samuti kaunis tagasihoidlikuks.

Millised eksootilisemad sihtkohad silma jäid? Tõenäoliselt Tansaania ja Jaapan. Armastuse saare Küprose, seal sündis teatavasti armastuse jumalanna Aphrodite, Egiptuse ja Gruusia boksid peaks samuti ära märkima. Ning mõistagi Ukraina. Vahemärkusena võib ähelda, Egiptlased lõbustasid messikülastajaid rahvatantsugagi.

Mis alati kohalolevaid laevafirmasid puudutab, siis „kolm kanget” Tallink, Viking Line ja Eckerö Line olid korralikult pildil. Tallink mõistagi kesksel kohal, muuhulga pakuti kolmekümneeurost päevakruiisi.

Esile Ida-Virumaa ja spaad

Eesti osas tooks eraldi jälle esile aktiivselt osalenud Ida-Virumaa, kuid tegelikult olid kõik maakonnad ja linnad kenasti väljas. Võru maakonna Setomaa boksis ja paaris kohas mujalgi võis päeva jooksul osa saada isegi rahvalikest tantsuetteastetest või pillimängudest.

Veekeskuste ja spaade kohapealt konkureerisid ilmselgelt Tallinna, Pärnu, Haapsalu, Toila ja Rakvere omad. Kesksel kohal hakkas silma kindlasti just välismaalgi kõrgelt hinnatud Rakvere Aqva Hotel & SPA. Nad ongi tegelikult juba aastaid suure, atraktiivselt väljamängitud boksiga messidel esindatud ja nende teenuste vastu oli taas suurem huvi. Tekkisid isegi järjekorrad teenuste ette broneerimiseks.

Aqva Hotel & SPA seekordseks ahvatlevaks messipakkumiseks oli nende Shanghai massaaži ostjale tasuta majutuse võimaldamine. Messil jagasid nad tasuta ka oma mahukat kvaliteetajakirja, mille esikaanelt vastu vaatamas muusik Hendrik Sal-Saller.

Messil nägi ka rahvuslikke etteasteid.

Ligi 8000 inimest on omandanud vaimse tervise esmaabi andmise oskused

Vaimse tervise esmaabi on õpitav oskus, mis koosneb konkreetsetest sammudest, kuidas märgata ja toetada vaimse tervise murega inimest. Vaimse tervise esmaabi ei asenda professionaalset abi, kuid võimaldab oluliselt suurendada inimeste ringi, kes suudavad aidata, teha esimesed sammud paranemise teel ja seejuures vahel ka elu päästa.

„Ekslik on arvata, et vaimse tervise raskuste korral saavad aidata ainult professionaalid. Vaimse tervise esmaabi osutaja suudab ära tunda võimalikud vaimse tervise probleemid ja osutada esmast abi. Vaimse tervise esmaabi andmise oskus on muutunud sama oluliseks kui füüsilise tervise esmaabi andmise oskus,“ rääkis Peaasi.ee tegevjuht, kliiniline psühholoog Anna-Kaisa Oidermaa.

Küsitlustest on selgunud, et esimesena pöörduksid inimesed vaimse tervise mure korral oma pereliikme, sõbra või lähedase poole. Iga vaimse tervise esmaabi koolituse läbinu osutab kuu jooksul pärast koolitust abi keskmiselt kolmele inimesele.

„Igal inimesel on tutvusringkond, kuhu kuulub ligikaudu sada inimest ning, kui igas sellises ringkonnas on vähemalt üks vaimse tervise esmaabi andja, siis see võib vaimse tervise abis kaasa tuua suure arenguhüppe,” selgitas Anna-Kaisa Oidermaa.

Kuulutaja

UKSEKESKUS
Spetsiaalselt põhjamaade jaoks valmistatud
KVALITEETSED NORDIC SEERIA VÄLISUKSED

KÕIK HINNAD KOOS LENGIDEGA!
• Sileuksed 7-12x21 al 90.-
• Profiiluksed al 100.-
• Puidust profiiluksed al 100.-
• Massiivsed profiiluksed al 190.-
• Välisuksed 8-10x21 al 350.-
• Korteri välisuksed al 190.-
• Laudisega uksed al 190.-
• EI30 tuletõkkeuksed al 290.-
• Spoonuksed al 230.-
VÄRVIMINE PEITSIMINE LAKKIMINE
OÜ UKSEKESKUS
RAKVERE, Narva tn 38B
uksekeskus@uksekeskus.ee
Tel 5373 6931, 510 9092
ravextrans@hot.ee
www.uksekeskus.ee

• kuivasilmatest
• silmarõhu mõõtmine
• optilised päikeseprillid
Alates kell 10.00
SILMADE KONTROLL JA PRILLIDE MÜÜK
HINDPERE OPTIKA
4.03 AVINURME KULTUURIKESKUSES Etteregistreerimine 5323 2454
5.03 MUSTLA-TARVASTU PÄEVAKESKUSES Etteregistreerimine 5323 2454
6.03 ARAVETE KULTUURIMAJA Etteregistreerimine 5323 2454
7.03 VÕHMA TEENUSEKESKUSES Etteregistreerimine 5323 2454
11.03 IMAVERE PÄEVAKESKUSES Etteregistreerimine 5323 2454
12.03 SAAREMA ORISSAARE TEENUSEKESKUSES Etteregistreerimine 5323 2454
13.03 KOERU TEENINDUSKESKUSES Etteregistreerimine 5323 2454
14.03 VÄNDRA KULTUURIMAJAS Etteregistreerimine 5323 2454
15.03 RIISIPERE KULTUURIMAJAS Etteregistreerimine 5323 2454
18.03 KILINGI-NÕMME KLUBI Etteregistreerimine 5323 2454
19.03 JÄRVA-JAANI PÄEVAKESKUSES Etteregistreerimine Ines Kurvits 5349 4346
20.03 HANILA-KÕMSI RAHVAMAJAS Etteregistreerimine 5323 2454
21.03 KEHRA TERVISEKESKUSES Etteregistreerimine 6084 400
22.03 TAMSALU KULTUURIMAJAS Etteregistreerimine 5323 2454
25.03 TÕSTAMAA RAHVAMAJAS Etteregistreerimine 5323 2454
26.03 HIIUMAA LÕOKESE HOTELL Etteregistreerimine 5323 2454
28.03 RAKKE KULTUURIKESKUSES Etteregistreerimine 5323 2454
Silmade kontroll 20 €
Prilliostjale TASUTA!

TEHNOÜLEVAATUSKESKUS.EE

MESINDUSPOOD.EE
PARIMA HINNAGA KÜTTEPUUD
KUIVAD KASEHALUD
40 L võrkkotis, pikkus 30 cm- 4,90 €.
Rakvere
Narva 31
Avatud: T-R 10-16
L 10-14
TEL. 53539879

Puhume majad soojaks
PUISTEVILL
klaasvill, kivivill, tselluvill
53301455
virumaa.katused@gmail.com
Virumaa katused oü

HOOVIPOOD OÜ
•VEEKINDEL VINEER
•VINEER
•OSB
•PRÜGIMAJAD
•JALGRATTAMAJAD
WWW.HOOVIPOOD.EE
+372 564 636 08 +372 555 830 57

KIVEX
FASSAADI- JA SOKLIPLAAT
• PARIMA HINNAGA
FASSAADI-, SOKLI- JA TULETÕKKEPLAADID,
KROHVIALUSPLAADID
• PROFESSIONAALNE PAIGALDUS
Lääne 36, Rakvere | Tel 511 0286 | reiskapaoy@gmail.com

LIHAPOOD
VAALA KESKUSES
AVATUD
T-R 10-18
L 10-15
VAJANGU PEREFARM
Sealiha otse ja omadelt
SÕBRAKUU PAKKUMINE
Seahakkliha 4.40 €/kg
Poolsuitsuvorst juustuga 7.85 €/kg
Poolsuitsuvorst küüslauguga 7.95 €/kg
TEL. 509 9513 / vajanguperefarm@gmail.com / perefarm

Virumaa katused oü
Katused - Üldehitustööd - Fassaadid
Vihmaveesüsteemide valmistamine
Soojustamine puistevillaga
Katusepleki müük/paigaldus
Plekipainutustööd
Liistprofiilide valmistamine
Katuseredelite, lumetõkete jms müük/paigaldus
5330 1455
5340 6519
virumaa.katused@gmail.com
www.virumaakatsued.ee

VIRUMAA MÖÖBEL
RAKVERE MÖÖBLIVABRIK
KÖÖGIMÖÖBEL
KASE JA TAMMEPUIDUST MÖÖBEL
VABRIKUPOOD
Näituse 10, RAKVERE
www.virumaamt.ee
info@virumaamt.ee
+3725092341

IVIMAN AUTOHOOLDUS
LAI TEENUSTE VALIK NII AUTO REMONDIKS KUI KA HOOLDUSEKS
NORTSU TEE 2, RAKVERE
5838 5997

DEKTUM EHITUS
teostab:
TOOTMISHOONETE EHITUS
ELAMUTE EHITUS
ÜLDEHITUS TÖÖD
OMANIKUJÄRELEVALVE TEENUS
Tel 509 1299
info@dektumehitus.ee www.dektumehtitus.ee

Tegeleme ainult Lääne-Virumaal
Soojus igasse kodusse, vesi igasse torusse!
MAASOOJUSPUMBAD
ÕHK-VESI SOOJUSPUMBAD
SOOJUSTEHNILISED TÖÖD
515 2655
verx@verx.ee
www.verx.ee

LINNUSE AUTOKESKUS
VEEBRUAR ON SÜNNIPÄEVAKUU!
SOODUSTUS kuni 20%
Soodustus kehtib 12.-23.02.2024
Õlifiltrid, mootoriõlid, klaasipuhastajad, autoakud ja autopirnid
Linnuse 7, Rakvere
tel 324 0044, 526 0155
info@linnuseauto.ee
www.linnuseauto.ee

SÕBRAKUU KAMBRILAAT
kaupluse A&E Kangad
Rakveres Koidula 2
TAGARUUMIS
(sissepääs läbi kaupluse)
16.–17. veebruaril
19.–20. veebruaril
- kardina- ja rõivakangad 1–4 €/m
- mööbliriided 5 €/m
- puuvillased voodipesukangad, 220–240 cm, 3,50–4,50 €/4 m
- puuvillasatiinist 220–240 cm laiad voodipesukangad 6–7 €/m
- puuvillased trikotaažkangad laada hindadega

TERASKATUS
RUUKKI PARTNER
Ruukki teraskatused
Vihmaveesüsteemid
Katuse turvatooted
Plekksepatööd
Üldehitus- ja fassaaditööd
Velux katuseaknad
Pur vahuga soojustamine
teraskatus.ee
TERASKATUS OÜ JAAMA PST 6, RAKVERE
5559 6270
5565 3842